



PREFEITURA MUNICIPAL DE MATÕES DO NORTE/MA
CNPJ Nº 01.612.831/0001-87
AV. DR. ANTÔNIO SAMPAIO, 100 - CENTRO, CEP: 65.468-000

MATÕES DO NORTE/MA
PROC. 2712003/2021
FLS. 1131
RUB. SA

Processo Administrativo nº 2712003/2021
Modalidade: Pregão Eletrônico nº 001/2022
Tipo: Menor Preço por Item

Objeto: Registro de Preços, para eventuais aquisições de Material de Limpeza e Utensílios Domésticos para atender as necessidades das diversas secretarias da Prefeitura Municipal de Matões do Norte/MA.

Documentos de Habilitação:

REPLETA DISTRIBUIDORA LTDA
CNPJ: 26.689.426/0001-98



Ministério da Economia
Secretaria Especial de Desburocratização, Gestão e Governo Digital
Secretaria de Gestão

Sistema de Cadastramento Unificado de Fornecedores - SICAF

Certificado de Registro Cadastral - CRC

(Emissão conforme art. 17 da Instrução Normativa nº 03, de 26 abril de 2018)

CNPJ: 26.689.426/0001-98
Razão Social: REPLETA DISTRIBUIDORA LTDA

Atividade Econômica Principal:

**4691-5/00 - COMÉRCIO ATACADISTA DE MERCADORIAS EM GERAL, COM
PREDOMINÂNCIA DE PRODUTOS ALIMENTÍCIOS**

Endereço:

**AVENIDA FRANCISCO CARLOS JANSEN, 812 - LETRA B - PARQUE PIAUI - Timon /
Maranhão**

Observações:

A veracidade das informações poderá ser verificada no endereço www.comprasgovernamentais.gov.br.
Este certificado não substitui os documentos enumerados nos artigos 28 a 31 da Lei nº 8.666, de 1993.



Ministério da Economia
Secretaria Especial de Desburocratização, Gestão e Governo Digital
Secretaria de Gestão

Sistema de Cadastramento Unificado de Fornecedores - SICAF

Declaração

Declaramos para os fins previstos na Lei nº 8.666, de 1993, conforme documentação registrada no SICAF, que a situação do fornecedor no momento é a seguinte:

Dados do Fornecedor

CNPJ: 26.689.426/0001-98 DUNS@: 94*****00
Razão Social: REPLETA DISTRIBUIDORA LTDA
Nome Fantasia: REPLETA DISTRIBUIDORA
Situação do Fornecedor: Credenciado Data de Vencimento do Cadastro: 05/07/2022
Natureza Jurídica: SOCIEDADE EMPRESÁRIA LIMITADA
MEI: Não
Porte da Empresa: Empresa de Pequeno

Ocorrências e Impedimentos

Ocorrência: Nada Consta
Impedimento de Licitar: Nada Consta

Níveis cadastrados:

Fornecedor possui alguma pendência no Nível de Cadastramento indicado. Verifique mais informações sobre pendências nas funcionalidades de consulta.

I - Credenciamento

II - Habilitação Jurídica

III - Regularidade Fiscal e Trabalhista Federal

Receita Federal e PGFN Validade: 01/06/2022
FGTS Validade: 02/03/2022
Trabalhista (<http://www.tst.jus.br/certidao>) Validade: 09/08/2022

IV - Regularidade Fiscal Estadual/Distrital e Municipal (Possui Pendência)

Receita Estadual/Distrital Validade: 03/05/2022
Receita Municipal Validade: 04/05/2022

V - Qualificação Técnica

VI - Qualificação Econômico-Financeira

Validade: 30/04/2022

Esta declaração é uma simples consulta e não tem efeito legal

Emitido em: 10/02/2022 15:45

1 de 1

CPF: 952.747.403-59 Nome: SAVIO BARBOSA DE SOUSA

Ass: _____



Ministério da Economia
Secretaria Especial de Desburocratização, Gestão e Governo Digital
Secretaria de Gestão

Sistema de Cadastramento Unificado de Fornecedores - SICAF

Relatório Nível V - Qualificação Técnica

Dados do Fornecedor

CNPJ: 26.689.426/0001-98 DUNS@: 94*****00
Razão Social: REPLETA DISTRIBUIDORA LTDA
Nome Fantasia: REPLETA DISTRIBUIDORA
Situação do Fornecedor: Credenciado

Dados do Nível

Situação do Nível: Cadastrado

Entidades de Classe

Entidade e UF	Nº Registro	Data de Validade
PREFEITURA MUNICIPAL DE CODO-MA	06.104.863.0001-95	-



Ministério da Economia
Secretaria Especial de Desburocratização, Gestão e Governo Digital
Secretaria de Gestão

Sistema de Cadastramento Unificado de Fornecedores - SICAF

Relatório de Ocorrências Impeditivas de Licitar

Dados do Fornecedor

CNPJ: 26.689.426/0001-98 DUNS@: 94*****00
Razão Social: REPLETA DISTRIBUIDORA LTDA
Nome Fantasia: REPLETA DISTRIBUIDORA
Situação do Fornecedor: Credenciado

Nenhum registro de Ocorrência Ativa encontrado para o fornecedor



Ministério da Economia
Secretaria Especial de Desburocratização, Gestão e Governo Digital
Secretaria de Gestão

Sistema de Cadastramento Unificado de Fornecedores - SICAF

Relatório de Ocorrências

Dados do Fornecedor

CNPJ: 26.689.426/0001-98 DUNS®: 94*****00
Razão Social: REPLETA DISTRIBUIDORA LTDA
Nome Fantasia: REPLETA DISTRIBUIDORA
Situação do Fornecedor: Credenciado

Nenhum registro de Ocorrência Ativa encontrado para o fornecedor

**04 ADITIVO AO CONTRATO SOCIAL
REPLETA DISTRIBUIDORA LTDA
CNPJ:26.689.426/0001-98
NIRE:21200950786 EM 09/12/2016**

1. **SÁVIO BARBOSA DE SOUSA**, brasileiro, empresário, natural da cidade Teresina - Piauí, solteiro, nascido em 15/07/1983, portador da cédula de identidade 2.039.678 SSP/PI, CPF 952.747.403 – 59, residente e domiciliado em Teresina – Piauí, Rua Noe Fortes, Nº 400, Bairro Uruguai, CEP 64.073-046.
2. **SHEIRE SILVA DAS CHAGAS SANTOS**, brasileira, solteira, empresária, natural da cidade de Picos – Piauí, nascida em 24/06/1989, portadora da cédula de identidade 2.677.435 SSP-PI, CPF 029.453.493 – 88, residente e domiciliada em Teresina – Piauí, Rua Noe Fortes, Nº 400, Bairro Uruguai, CEP 64.073-046.

Únicos sócios da empresa **REPLETA DISTRIBUIDORA LTDA**, com sede nesta cidade de Timon do estado do Maranhão, na Avenida Francisco Carlos Jansen, Nº 812, Letra B, Bairro: Parque Piauí, CEP: 65.631-240, inscrita no CNPJ n.º (MF) 26.689.426/0001-98, tendo arquivado o Contrato Constitutivo na Jucema sob n.º 2120095078-6 datado em 09 de Dezembro de 2016, resolvem de comum acordo alterar o seu Contrato Social mediante Cláusulas seguintes:

Cláusula 1ª Objeto Social - A sociedade terá como objeto:

- 4691-5/00 - Comércio atacadista de mercadorias em geral, com predominância de produtos alimentícios
- 4663-0/00 - Comércio atacadista de máquinas e equipamentos para uso industrial; partes e peças
- 1822-9/01 - Serviços de encadernação e plastificação
- 4617-6/00 - Representantes comerciais e agentes do comércio de produtos alimentícios, bebidas e fumo
- 4618-4/01 - Representantes comerciais e agentes do comércio de medicamentos, cosméticos e produtos de perfumaria
- 4618-4/99 - Outros representantes comerciais e agentes do comércio especializado em produtos não especificados anteriormente (artigos de escritório e de papelaria)
- 4619-2/00 - Representantes comerciais e agentes do comércio de mercadorias em geral não especializado
- 4632-0/01 - Comércio atacadista de cereais e leguminosas beneficiados
- 4634-6/01 - Comércio atacadista de carnes bovinas e suínas e derivados
- 4634-6/02 - Comércio atacadista de aves abatidas e derivados
- 4634-6/03 - Comércio atacadista de pescados e frutos do mar

**04 ADITIVO AO CONTRATO SOCIAL
REPLETA DISTRIBUIDORA LTDA
CNPJ:26.689.426/0001-98
NIRE:21200950786 EM 09/12/2016**

- 4634-6/99 - Comércio atacadista de carnes e derivados de outros animais
- 4637-1/07 - Comércio atacadista de chocolates, confeitos, balas, bombons e semelhantes
- 4637-1/99 - Comércio atacadista especializado em outros produtos alimentícios não especificados anteriormente (frutas e legumes em conservas e congelados)
- 4639-7/01 - Comércio atacadista de produtos alimentícios em geral
- 4641-9/02 - Comércio atacadista de artigos de cama, mesa e banho
- 4641-9/03 - Comércio atacadista de artigos de armarinho
- 4642-7/02 - Comércio atacadista de roupas e acessórios para uso profissional e de segurança do trabalho
- 4647-8/01 - Comércio atacadista de artigos de escritório e de papelaria
- 4647-8/02 - Comércio atacadista de livros, jornais e outras publicações
- 4649-4/01 - Comércio atacadista de equipamentos elétricos de uso pessoal e doméstico
- 4649-4/02 - Comércio atacadista de aparelhos eletrônicos de uso pessoal e doméstico
- 4649-4/04 - Comércio atacadista de móveis e artigos de colchoaria
- 4649-4/08 - Comércio atacadista de produtos de higiene, limpeza e conservação domiciliar
- 4649-4/09 - Comércio atacadista de produtos de higiene, limpeza e conservação domiciliar, com atividade de fracionamento e acondicionamento associada
- 4649-4/99 - Comércio atacadista de outros equipamentos e artigos de uso pessoal e doméstico não especificados anteriormente (copos, talheres, guardanapos, embalagens para alimentos preparados e outros similares)
- 4651-6/01 - Comércio atacadista de equipamentos de informática
- 4651-6/02 - Comércio atacadista de suprimentos para informática
- 4652-4/00 - Comércio atacadista de componentes eletrônicos e equipamentos de telefonia e comunicação
- 4673-7/00 - Comércio atacadista de material elétrico
- 4686-9/02 - Comércio atacadista de embalagens
- 4712-1/00 - Comércio varejista de mercadorias em geral, com predominância de produtos alimentícios - minimercados, mercearias e armazéns
- 4713-0/02 - Lojas de variedades, exceto lojas de departamentos ou magazines
- 4721-1/04 - Comércio varejista de doces, balas, bombons e semelhantes
- 4761-0/03 - Comércio varejista de artigos de papelaria
- 4763-6/02 - Comércio varejista de artigos esportivos
- 4772-5/00 - Comércio varejista de cosméticos, produtos de perfumaria e de higiene pessoal
- 4781-4/00 - Comércio varejista de artigos do vestuário e acessórios
- 4782-2/01 - Comércio varejista de calçados

**04 ADITIVO AO CONTRATO SOCIAL
REPLETA DISTRIBUIDORA LTDA
CNPJ:26.689.426/0001-98
NIRE:21200950786 EM 09/12/2016**

4789-0/05 - Comércio varejista de produtos saneantes domissanitários
4789-0/07 - Comércio varejista de equipamentos para escritório
4930-2/02 - Transporte rodoviário de carga, exceto produtos perigosos e mudanças, intermunicipal, interestadual e internacional
5212-5/00 - Carga e descarga
4751-2/01 - Comércio varejista especializado de equipamentos e suprimentos de informática

Em virtude das alterações havidas, fica o presente contrato social vigorando com as cláusulas e condições seguintes, totalmente consolidadas neste presente instrumento de alteração contratual.

CONTRATO SOCIAL CONSOLIDADO

Pelo presente instrumento particular de consolidação social.

Cláusula 1ª A sociedade gira sob a denominação social de: **REPLETA DISTRIBUIDORA LTDA**, e tem como nome de fantasia: **REPLETA DISTRIBUIDORA**.

Cláusula 2ª Objeto Social - A sociedade tem como objeto:

4691-5/00 - Comércio atacadista de mercadorias em geral, com predominância de produtos alimentícios
4663-0/00 - Comércio atacadista de máquinas e equipamentos para uso industrial; partes e peças
1822-9/01 - Serviços de encadernação e plastificação
4617-6/00 - Representantes comerciais e agentes do comércio de produtos alimentícios, bebidas e fumo
4618-4/01 - Representantes comerciais e agentes do comércio de medicamentos, cosméticos e produtos de perfumaria
4618-4/99 - Outros representantes comerciais e agentes do comércio especializado em produtos não especificados anteriormente (artigos de escritório e de papelaria)
4619-2/00 - Representantes comerciais e agentes do comércio de mercadorias em geral não especializado
4632-0/01 - Comércio atacadista de cereais e leguminosas beneficiados
4634-6/01 - Comércio atacadista de carnes bovinas e suínas e derivados
4634-6/02 - Comércio atacadista de aves abatidas e derivados

**04 ADITIVO AO CONTRATO SOCIAL
REPLETA DISTRIBUIDORA LTDA
CNPJ:26.689.426/0001-98
NIRE:21200950786 EM 09/12/2016**

- 4634-6/03 - Comércio atacadista de pescados e frutos do mar
- 4634-6/99 - Comércio atacadista de carnes e derivados de outros animais
- 4637-1/07 - Comércio atacadista de chocolates, confeitos, balas, bombons e semelhantes
- 4637-1/99 - Comércio atacadista especializado em outros produtos alimentícios não especificados anteriormente (frutas e legumes em conservas e congelados)
- 4639-7/01 - Comércio atacadista de produtos alimentícios em geral
- 4641-9/02 - Comércio atacadista de artigos de cama, mesa e banho
- 4641-9/03 - Comércio atacadista de artigos de armarinho
- 4642-7/02 - Comércio atacadista de roupas e acessórios para uso profissional e de segurança do trabalho
- 4647-8/01 - Comércio atacadista de artigos de escritório e de papelaria
- 4647-8/02 - Comércio atacadista de livros, jornais e outras publicações
- 4649-4/01 - Comércio atacadista de equipamentos elétricos de uso pessoal e doméstico
- 4649-4/02 - Comércio atacadista de aparelhos eletrônicos de uso pessoal e doméstico
- 4649-4/04 - Comércio atacadista de móveis e artigos de colchoaria
- 4649-4/08 - Comércio atacadista de produtos de higiene, limpeza e conservação domiciliar
- 4649-4/09 - Comércio atacadista de produtos de higiene, limpeza e conservação domiciliar, com atividade de fracionamento e acondicionamento associada
- 4649-4/99 - Comércio atacadista de outros equipamentos e artigos de uso pessoal e doméstico não especificados anteriormente (copos, talheres, guardanapos, embalagens para alimentos preparados e outros similares)
- 4651-6/01 - Comércio atacadista de equipamentos de informática
- 4651-6/02 - Comércio atacadista de suprimentos para informática
- 4652-4/00 - Comércio atacadista de componentes eletrônicos e equipamentos de telefonia e comunicação
- 4673-7/00 - Comércio atacadista de material elétrico
- 4686-9/02 - Comércio atacadista de embalagens
- 4712-1/00 - Comércio varejista de mercadorias em geral, com predominância de produtos alimentícios - minimercados, mercearias e armazéns
- 4713-0/02 - Lojas de variedades, exceto lojas de departamentos ou magazines
- 4721-1/04 - Comércio varejista de doces, balas, bombons e semelhantes
- 4761-0/03 - Comércio varejista de artigos de papelaria
- 4763-6/02 - Comércio varejista de artigos esportivos
- 4772-5/00 - Comércio varejista de cosméticos, produtos de perfumaria e de higiene pessoal
- 4781-4/00 - Comércio varejista de artigos do vestuário e acessórios

**04 ADITIVO AO CONTRATO SOCIAL
 REPLETA DISTRIBUIDORA LTDA
 CNPJ:26.689.426/0001-98
 NIRE:21200950786 EM 09/12/2016**

- 4782-2/01 - Comércio varejista de calçados**
- 4789-0/05 - Comércio varejista de produtos saneantes domissanitários**
- 4789-0/07 - Comércio varejista de equipamentos para escritório**
- 4930-2/02 - Transporte rodoviário de carga, exceto produtos perigosos e mudanças, intermunicipal, interestadual e internacional**
- 5212-5/00 - Carga e descarga**
- 4751-2/01 - Comércio varejista especializado de equipamentos e suprimentos de informática**

Cláusula 3ª - A sociedade tem sede na Avenida Francisco Carlos Jansen, Nº 812, Letra B, Bairro: Paque Piauí, CEP: 65.631-240 Timon – MA.

Cláusula 4ª -O capital social é R\$ 350.000,00 (Trezentos e cinquenta mil reais), dividido em 350.000 (Trezentas e cinquenta mil) quotas de valor nominal R\$ 1,00 (um real) cada, integralizadas, neste ato em moeda corrente do País, pelos sócios:

SÁVIO BARBOSA DE SOUSA	175.000 QUOTAS	50 %	R\$ 175.000,00
SHEIRE SILVA DAS CHAGAS SANTOS	175.000 QUOTAS	50 %	R\$ 175.000,00
TOTAL	350.000 QUOTAS	100	R\$ 350.000,00

Cláusula 5ª - A sociedade iniciou suas atividades em **28/11/2016**, e seu prazo de duração é por tempo indeterminado. (art. 997, II, CC/2002).

Cláusula 6ª - As quotas são indivisíveis e não poderão ser cedidas ou transferidas a terceiros sem o consentimento do outro sócio, a quem fica assegurado, em igualdades de condições e preço direito de preferência para a sua aquisição se postas à venda, formalizando, se realizada a cessão delas, a alteração contratual pertinente. (art. 1.056, art.1.057 CC/2002).

Cláusula 7ª - A responsabilidade de cada sócio é restrita ao valor de suas quotas, mas todos respondem solidariamente pela integralização do capital social. (art. 1.052, CC/2002.).

**04 ADITIVO AO CONTRATO SOCIAL
REPLETA DISTRIBUIDORA LTDA
CNPJ:26.689.426/0001-98
NIRE:21200950786 EM 09/12/2016**

Cláusula 8ª - A administração da sociedade é exercida pelos sócios **SÁVIO BARBOSA DE SOUSA** e **SHEIRE SILVA DAS CHAGAS SANTOS**, com poderes e atribuição de administração, ao qual assinam em conjunto ou isoladamente, todos os papéis, documentos, títulos de crédito, contratos, endossos, e o que mais for necessário para a administração da sociedade, podem delegar poderes a terceiros por procuração com fins e prazos determinados, para trato de assuntos de interesse da sociedade.

Cláusula 09ª - Os administradores declaram, sob as penas da lei, de que não estão impedidos de exercerem a administração da sociedade, por lei especial, ou em virtude de condenação criminal, ou por se encontrarem sob os efeitos dela, a pena que vede, ainda que temporariamente, o acesso a cargos públicos; ou por crime falimentar, de prevaricação, peita ou suborno, concussão, peculato, ou contra a economia popular, contra o sistema financeiro nacional, contra normas de defesa da concorrência, contra as relações de consumo, fé pública, ou a propriedade. (art. 1.011, § 1º, CC/2002).

Cláusula 10ª - Ao término de cada exercício social, em 31 de dezembro, os administradores prestarão contas justificadas de sua administração, procedendo à elaboração do inventário, do balanço patrimonial e do balanço de resultado econômico, cabendo aos sócios, na proporção de suas quotas, os lucros ou perdas apuradas. (art. 1.065, CC/2002).

Cláusula 11ª - Nos quatro meses seguintes ao término do exercício social, os sócios deliberarão sobre as contas e designarão administradores quando for o caso. (art. 1.071, art. 1.072, § 2º e art. 1.078, CC/2002).

Cláusula 12ª - Os sócios poderão de comum acordo, fixar uma retirada mensal a título de pró-labore, observadas as disposições cujo valor será definido de comum acordo entre os sócios.

Cláusula 13ª - Falecendo ou interditado qualquer sócio, a sociedade continuará suas atividades com os herdeiros, sucessores e o incapaz. Não sendo possível ou inexistindo interesse destes ou dos sócios remanescentes, o valor de seus haveres será apurado e liquidado com base na situação patrimonial da sociedade, à data da resolução, verificada em balanço especialmente levantado.

**04 ADITIVO AO CONTRATO SOCIAL
REPLETA DISTRIBUIDORA LTDA
CNPJ:26.689.426/0001-98
NIRE:21200950786 EM 09/12/2016**

Parágrafo único - O mesmo procedimento será adotado em outros casos em que a sociedade se resolva em relação a seu sócio. (art. 1.028 e art. 1.031, CC/2002).

Cláusula 14ª- Fica eleito o foro de Timon – Maranhão para o exercício e o cumprimento dos direitos e obrigações resultantes deste contrato.

E por estarem justos e contratados, assinam o presente Contrato Social em 01 (uma) via de igual teor e forma.

Timon – MA, 10 de Fevereiro de 2021.

SÁVIO BARBOSA DE SOUSA
Sócio Administrador

SHEIRE SILVA DAS CHAGAS SANTOS
Sócia Administradora



MINISTÉRIO DA ECONOMIA
Secretaria Especial de Desburocratização, Gestão e Governo Digital
Secretaria de Governo Digital
Departamento Nacional de Registro Empresarial e Integração

ASSINATURA ELETRÔNICA

Certificamos que o ato da empresa REPLETA DISTRIBUIDORA LTDA consta assinado digitalmente por:

IDENTIFICAÇÃO DO(S) ASSINANTE(S)	
CPF	Nome
02945349388	SHEIRE SILVA DAS CHAGAS SANTOS
95274740359	SAVIO BARBOSA DE SOUSA

CERTIFICO O REGISTRO EM 15/02/2021 15:52 SOB N° 20210188502.
PROTOCOLO: 210188502 DE 15/02/2021.
CÓDIGO DE VERIFICAÇÃO: 12101041924. CNPJ DA SEDE: 26689426000198.
NIRE: 21200950786. COM EFEITOS DO REGISTRO EM: 10/02/2021.
REPLETA DISTRIBUIDORA LTDA

JUCEMA

LÍLIAN THERESA RODRIGUES MENDONÇA
SECRETÁRIA-GERAL
www.empresafacil.ma.gov.br

A validade deste documento, se impresso, fica sujeito à comprovação de sua autenticidade nos respectivos portais, informando seus respectivos códigos de verificação.

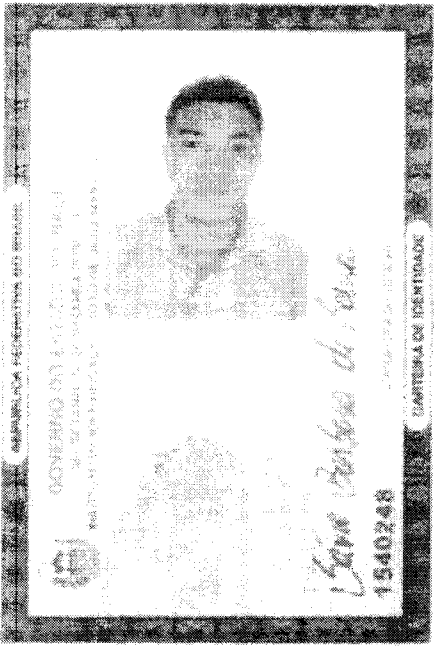

Alina Raquel Nascimento Cunha
 30/06/2002
 0705 Tabela MA

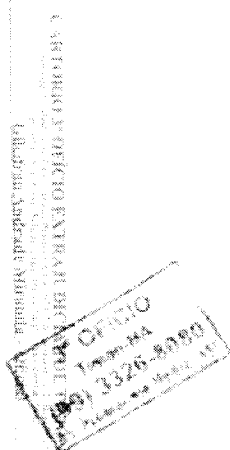

Verificar que a presente cópia é autêntica e está conforme com o original conforme o dou 4.
 Alina Raquel Nascimento Cunha - Exerceente
 Poder Judiciário - T.J.MA
 Selo AUTENT030787707580KL71EHJ008
 Data/Hora 07/07/2022 14:28:47 - Ano 13 18 Total R\$ 5,88 Emol. R\$ 5,14 FERC R\$ 0,15 FADER R\$ 0,20 FEM R\$ 0,20
 Consulte em <https://selo.djma.jus.br>

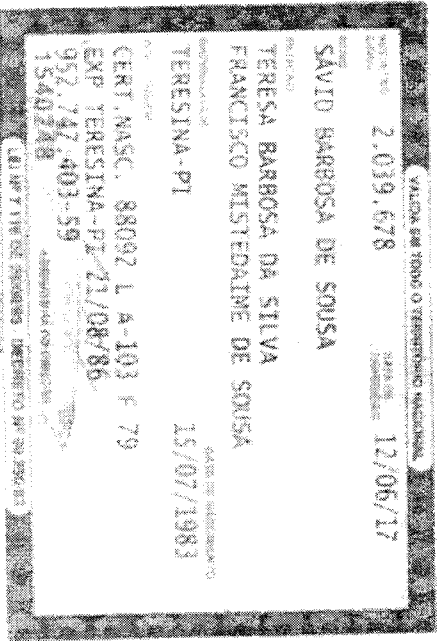

COMPROVADO

MATÕES DO NORTE / MA	
PROC.	2712003/2021
FLS.	1146
RUB.	48

19/02/2021

Empresa Fácil Maranhão

AUTENTICIDADE DE DOCUMENTOS

- **PROTOCOLO:** 210188502
- **DATA DO PROTOCOLO:** 15/02/2021
- **NÚMERO DE REGISTRO:** 21200950786
- **ARQUIVAMENTO:** 20210188502
- **EMPRESA:** REPLETA DISTRIBUIDORA LTDA

 Contrato (https://www.empresafacil.ma.gov.br/sigfacil/contrato-social/download-contrato-eletronico/arquivo/YXNzaW5hZG9mJyMTAyMTUxNTI3MzNfQ29udHJhdG9tUFQmJEwNjc0MTM0MC5wZGY=/download/2/pessoa/17522/co_protocolo/MAP210f)

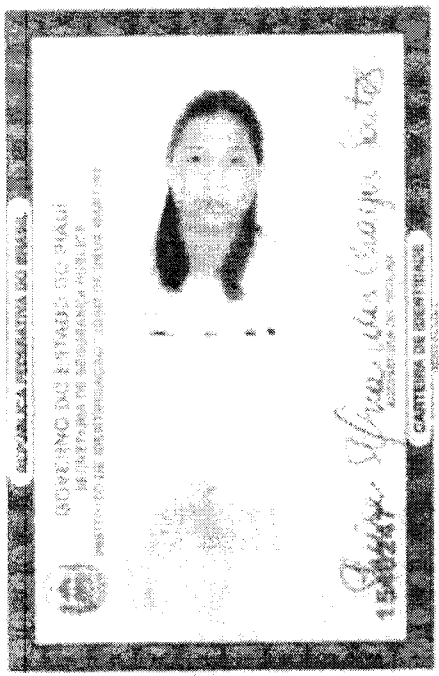

Verifique que a presente cópia é autêntica e está conforme com o original, conforme a cópia.

Almeida Raquel Nascimento Cunha - Escrevente
 Poder Judiciário - TJMA
 São AUTENTADO7871CV/DNCOZDDE3W42
 Data-hora: 07/01/2022 14:28:53 - Ano: 13/18 - Total: 1
 5.69 Empl: R\$ 5.14 FERC: R\$ 0.15 CADEP: R\$ 0.20 FEA: R\$ 0.20
 Consulte em: <https://sede.tjma.jus.br>

3º OFÍCIO
 Timon-MA
 (99) 3326-8080
 2ª Vara de Família, 1ª Instância



VALIDA EM TUDO O TERRITÓRIO NACIONAL

REGISTRO: 2.677.435 DATA DE EMISSÃO: 12/06/17

SERIAL: SHEIRE SILVA DAS CHAGAS SANTOS

RESERVA: EVA SILVA DAS CHAGAS SANTOS
 GILVAN PINES DOS SANTOS

TIPO DE DOCUMENTO: PÍCOS-PI DATA DE VALIDADE: 24/06/1989

CERT. NASC. 144011 L 442 F 94
 EXP. SALVADOR 03/07/89
 029.453.493-88
 1340247

LEI Nº 7.110 DE 24 DE JUNHO DE 1983

"CÓPIA COLORIDA"

EM BRANCO

EM BRANCO

MATÕES DO NORTE / MA	
PROC.	272003 / 2021
FLS.	1149
RUB.	11

Portal do Selo

Selo válido

Selo verificado:

AUTENT030767YO7S5OKL7LEH3C06

Tipo do Ato:

Tabelionato de Notas

Ato realizado:

13.18 - Autenticação de cópias de documentos extraídas por meio reprográfico, por página

Cartório:

TIMON - 3º Ofício Extrajudicial (Timon)

Delegatário:

Gilcifran Andrade Miranda

Usuário:

Aline Raquel Nascimento Cunha - Escrevente

Data de realização:

07/01/2022 as 14:28

Local:

Timon - MA

Valor do ato

Emolumentos	R\$ 5,14
FERC	R\$ 0,15
FADEP	R\$ 0,20
FEMP	R\$ 0,20
Total	R\$ 5,69

←Voltar

EM BRANCO

EM BRANCO

Portal do Selo

Selo válido

Selo verificado:

AUTENT0307671CYV0N2OZD0E3W42

Tipo do Ato:

Tabelionato de Notas

Ato realizado:

13.18 - Autenticação de cópias de documentos extraídas por meio reprográfico, por página

Cartório:

TIMON - 3º Ofício Extrajudicial (Timon)

Delegatário:

Gilcifran Andrade Miranda

Usuário:

Aline Raquel Nascimento Cunha - Escrevente

Data de realização:

07/01/2022 as 14:28

Local:

Timon - MA

Valor do ato

Emolumentos	R\$ 5,14
FERC	R\$ 0,15
FADEP	R\$ 0,20
FEMP	R\$ 0,20
Total	R\$ 5,69

[← Voltar](#)

MATÔES DO NORTE / MA	
PROC.	278003 / 2021
FLS.	1158
RUB.	08



Ministério da Fazenda
Secretaria da Receita Federal do Brasil

Comprovante de Situação Cadastral no CPF

Nº do CPF: **952.747.403-59**

Nome: **SAVIO BARBOSA DE SOUSA**

Data de Nascimento: **15/07/1983**

Situação Cadastral: **REGULAR**

Data da Inscrição: **02/12/2000**

Digito Verificador: **00**

Comprovante emitido às: **11:14:37** do dia **03/02/2022** (hora e data de Brasília).
Código de controle do comprovante: **05EC.7B24.8C8C.0F8D**



Este documento não substitui o "Comprovante de Inscrição no CPF".

(Modelo aprovado pela IN/RFB nº 1.548, de 13/02/2015.)



Ministério da Fazenda
Receita Federal



COMPROVANTE DE INSCRIÇÃO CPF

Número

952.747.403-59

Nome

SAVIO BARBOSA DE SOUSA

Nascimento

15/07/1983

CÓDIGO DE CONTROLE

C22B.CAC3.8747.6B68



Emitido pela Secretaria da Receita Federal do Brasil
às 11:18:32 do dia 03/02/2022 (hora e data de Brasília)
dígito verificador: 00

VÁLIDO SOMENTE COM COMPROVANTE DE IDENTIFICAÇÃO

MATÕES DO NORTE / MA	
PROC.	27/2003 / 2021
FLS.	154
RUB.	00



Ministério da Fazenda
Secretaria da Receita Federal do Brasil

Comprovante de Situação Cadastral no CPF

Nº do CPF: **029.453.493-88**

Nome: **SHEIRE SILVA DAS CHAGAS SANTOS**

Data de Nascimento: **24/06/1989**

Situação Cadastral: **REGULAR**

Data da Inscrição: **13/08/2005**

Digito Verificador: **00**

Comprovante emitido às: **11:13:41** do dia **03/02/2022** (hora e data de Brasília).
Código de controle do comprovante: **922E.2DBB.3ACA.0090**



Este documento não substitui o "Comprovante de Inscrição no CPF".

(Modelo aprovado pela IN/RFB nº 1.548, de 13/02/2015.)

MATÕES DO NORTE / MA
PROC. 2712003/2021
FLS. 155
RUB. 40



Ministério da Fazenda
Receita Federal
COMPROVANTE DE INSCRIÇÃO CPF

Número
029.453.493-88

Nome
SHEIRE SILVA DAS CHAGAS SANTOS

Nascimento
24/06/1989

CÓDIGO DE CONTROLE
8E43.CFE1.1241.56F0



Emitido pela Secretaria da Receita Federal do Brasil
às 11:16:50 do dia 03/02/2022 (hora e data de Brasília)
dígito verificador: 00

VÁLIDO SOMENTE COM COMPROVANTE DE IDENTIFICAÇÃO



REPÚBLICA FEDERATIVA DO BRASIL
CADASTRO NACIONAL DA PESSOA JURÍDICA

NÚMERO DE INSCRIÇÃO 26.689.426/0001-98 MATRIZ	COMPROVANTE DE INSCRIÇÃO E DE SITUAÇÃO CADASTRAL	DATA DE ABERTURA 09/12/2016
NOME EMPRESARIAL REPLETA DISTRIBUIDORA LTDA		
TÍTULO DO ESTABELECIMENTO (NOME DE FANTASIA) REPLETA DISTRIBUIDORA		PORTE EPP
CÓDIGO E DESCRIÇÃO DA ATIVIDADE ECONÔMICA PRINCIPAL 46.91-5-00 - Comércio atacadista de mercadorias em geral, com predominância de produtos alimentícios (Dispensada *)		
CÓDIGO E DESCRIÇÃO DAS ATIVIDADES ECONÔMICAS SECUNDÁRIAS 18.22-9-01 - Serviços de encadernação e plastificação (Dispensada *) 46.17-6-00 - Representantes comerciais e agentes do comércio de produtos alimentícios, bebidas e fumo (Dispensada *) 46.18-4-01 - Representantes comerciais e agentes do comércio de medicamentos, cosméticos e produtos de perfumaria (Dispensada *) 46.18-4-99 - Outros representantes comerciais e agentes do comércio especializado em produtos não especificados anteriormente (Dispensada *) 46.19-2-00 - Representantes comerciais e agentes do comércio de mercadorias em geral não especializado (Dispensada *) 46.32-0-01 - Comércio atacadista de cereais e leguminosas beneficiados 46.34-6-01 - Comércio atacadista de carnes bovinas e suínas e derivados 46.34-6-02 - Comércio atacadista de aves abatidas e derivados 46.34-6-03 - Comércio atacadista de pescados e frutos do mar 46.34-6-99 - Comércio atacadista de carnes e derivados de outros animais 46.37-1-07 - Comércio atacadista de chocolates, confeitos, balas, bombons e semelhantes (Dispensada *) 46.37-1-99 - Comércio atacadista especializado em outros produtos alimentícios não especificados anteriormente 46.39-7-01 - Comércio atacadista de produtos alimentícios em geral (Dispensada *) 46.41-9-02 - Comércio atacadista de artigos de cama, mesa e banho (Dispensada *) 46.41-9-03 - Comércio atacadista de artigos de armarinho (Dispensada *) 46.42-7-02 - Comércio atacadista de roupas e acessórios para uso profissional e de segurança do trabalho (Dispensada *) 46.47-8-01 - Comércio atacadista de artigos de escritório e de papelaria (Dispensada *) 46.47-8-02 - Comércio atacadista de livros, jornais e outras publicações (Dispensada *) 46.49-4-01 - Comércio atacadista de equipamentos elétricos de uso pessoal e doméstico 46.49-4-02 - Comércio atacadista de aparelhos eletrônicos de uso pessoal e doméstico		
CÓDIGO E DESCRIÇÃO DA NATUREZA JURÍDICA 206-2 - Sociedade Empresária Limitada		
LOGRADOURO AV FRANCISCO CARLOS JANSEN	NÚMERO 812	COMPLEMENTO LETRA B
CEP 65.631-240	BAIRRO/DISTRITO PARQUE PIAUI	MUNICÍPIO TIMON
UF MA		
ENDEREÇO ELETRÔNICO REPLETADISTRIBUIDORA@GMAIL.COM		TELEFONE (86) 8818-0055
ENTE FEDERATIVO RESPONSÁVEL (EFR) *****		
SITUAÇÃO CADASTRAL ATIVA	DATA DA SITUAÇÃO CADASTRAL 09/12/2016	
MOTIVO DE SITUAÇÃO CADASTRAL		
SITUAÇÃO ESPECIAL *****	DATA DA SITUAÇÃO ESPECIAL *****	

Aprovado pela Instrução Normativa RFB nº 1.863, de 27 de dezembro de 2018.

Emitido no dia **03/02/2022** às **09:44:29** (data e hora de Brasília).

Página: 1/3



REPÚBLICA FEDERATIVA DO BRASIL
CADASTRO NACIONAL DA PESSOA JURÍDICA

NÚMERO DE INSCRIÇÃO 26.689.426/0001-98 MATRIZ	COMPROVANTE DE INSCRIÇÃO E DE SITUAÇÃO CADASTRAL	DATA DE ABERTURA 09/12/2016
--	---	---------------------------------------

NOME EMPRESARIAL
REPLETA DISTRIBUIDORA LTDA

CÓDIGO E DESCRIÇÃO DAS ATIVIDADES ECONÔMICAS SECUNDÁRIAS

- 46.49-4-04 - Comércio atacadista de móveis e artigos de colchoaria (Dispensada *)
- 46.49-4-08 - Comércio atacadista de produtos de higiene, limpeza e conservação domiciliar
- 46.49-4-09 - Comércio atacadista de produtos de higiene, limpeza e conservação domiciliar, com atividade de fracionamento e acondicionamento associada
- 46.49-4-99 - Comércio atacadista de outros equipamentos e artigos de uso pessoal e doméstico não especificados anteriormente
- 46.51-6-01 - Comércio atacadista de equipamentos de informática (Dispensada *)
- 46.51-6-02 - Comércio atacadista de suprimentos para informática (Dispensada *)
- 46.52-4-00 - Comércio atacadista de componentes eletrônicos e equipamentos de telefonia e comunicação (Dispensada *)
- 46.63-0-00 - Comércio atacadista de Máquinas e equipamentos para uso industrial; partes e peças
- 46.73-7-00 - Comércio atacadista de material elétrico
- 46.86-9-02 - Comércio atacadista de embalagens (Dispensada *)
- 47.12-1-00 - Comércio varejista de mercadorias em geral, com predominância de produtos alimentícios - minimercados, mercearias e armazéns (Dispensada *)
- 47.13-0-02 - Lojas de variedades, exceto lojas de departamentos ou magazines (Dispensada *)
- 47.21-1-04 - Comércio varejista de doces, balas, bombons e semelhantes (Dispensada *)
- 47.51-2-01 - Comércio varejista especializado de equipamentos e suprimentos de informática (Dispensada *)
- 47.61-0-03 - Comércio varejista de artigos de papelaria (Dispensada *)
- 47.63-6-02 - Comércio varejista de artigos esportivos (Dispensada *)
- 47.72-5-00 - Comércio varejista de cosméticos, produtos de perfumaria e de higiene pessoal (Dispensada *)
- 47.81-4-00 - Comércio varejista de artigos do vestuário e acessórios (Dispensada *)
- 47.82-2-01 - Comércio varejista de calçados (Dispensada *)
- 47.89-0-05 - Comércio varejista de produtos saneantes domissanitários

CÓDIGO E DESCRIÇÃO DA NATUREZA JURÍDICA
206-2 - Sociedade Empresária Limitada

LOGRADOURO AV FRANCISCO CARLOS JANSEN	NÚMERO 812	COMPLEMENTO LETRA B
---	----------------------	-------------------------------

CEP 65.631-240	BAIRRO/DISTRITO PARQUE PIAUI	MUNICÍPIO TIMON	UF MA
--------------------------	--	---------------------------	-----------------

ENDEREÇO ELETRÔNICO REPLETADISTRIBUIDORA@GMAIL.COM	TELEFONE (86) 8818-0055
--	-----------------------------------

ENTE FEDERATIVO RESPONSÁVEL (EFR)

SITUAÇÃO CADASTRAL ATIVA	DATA DA SITUAÇÃO CADASTRAL 09/12/2016
------------------------------------	---

MOTIVO DE SITUAÇÃO CADASTRAL

SITUAÇÃO ESPECIAL *****	DATA DA SITUAÇÃO ESPECIAL *****
----------------------------	------------------------------------

Aprovado pela Instrução Normativa RFB nº 1.863, de 27 de dezembro de 2018.

Emitido no dia **03/02/2022** às **09:44:29** (data e hora de Brasília).



REPÚBLICA FEDERATIVA DO BRASIL
CADASTRO NACIONAL DA PESSOA JURÍDICA

NÚMERO DE INSCRIÇÃO 26.689.426/0001-98 MATRIZ	COMPROVANTE DE INSCRIÇÃO E DE SITUAÇÃO CADASTRAL	DATA DE ABERTURA 09/12/2016	
NOME EMPRESARIAL REPLETA DISTRIBUIDORA LTDA			
CÓDIGO E DESCRIÇÃO DAS ATIVIDADES ECONÔMICAS SECUNDÁRIAS 47.89-0-07 - Comércio varejista de equipamentos para escritório (Dispensada *) 49.30-2-02 - Transporte rodoviário de carga, exceto produtos perigosos e mudanças, intermunicipal, interestadual e internacional 52.12-5-00 - Carga e descarga			
CÓDIGO E DESCRIÇÃO DA NATUREZA JURÍDICA 206-2 - Sociedade Empresária Limitada			
LOGRADOURO AV FRANCISCO CARLOS JANSEN	NÚMERO 812	COMPLEMENTO LETRA B	
CEP 65.631-240	BAIRRO/DISTRITO PARQUE PIAUI	MUNICÍPIO TIMON	UF MA
ENDEREÇO ELETRÔNICO REPLETADISTRIBUIDORA@GMAIL.COM	TELEFONE (86) 8818-0055		
ENTE FEDERATIVO RESPONSÁVEL (EFR) *****			
SITUAÇÃO CADASTRAL ATIVA	DATA DA SITUAÇÃO CADASTRAL 09/12/2016		
MOTIVO DE SITUAÇÃO CADASTRAL			
SITUAÇÃO ESPECIAL *****	DATA DA SITUAÇÃO ESPECIAL *****		

(*) A dispensa de alvarás e licenças é direito do empreendedor que atende aos requisitos constantes na Resolução CGSIM nº 51, de 11 de junho de 2019, ou da legislação própria encaminhada ao CGSIM pelos entes federativos, não tendo a Receita Federal qualquer responsabilidade quanto às atividades dispensadas.

Aprovado pela Instrução Normativa RFB nº 1.863, de 27 de dezembro de 2018.

Emitido no dia 03/02/2022 às 09:44:29 (data e hora de Brasília).

Página: 3/3

Consulta Quadro de Sócios e Administradores - QSA

CNPJ: 26.689.426/0001-98
NOME EMPRESARIAL: REPLETA DISTRIBUIDORA LTDA
CAPITAL SOCIAL: R\$350.000,00 (Trezentos e cinquenta mil reais)

O Quadro de Sócios e Administradores(QSA) constante da base de dados do Cadastro Nacional da Pessoa Jurídica (CNPJ) é o seguinte:

Nome/Nome Empresarial: SAVIO BARBOSA DE SOUSA
Qualificação: 49-Sócio-Administrador

Nome/Nome Empresarial: SHEIRE SILVA DAS CHAGAS SANTOS
Qualificação: 49-Sócio-Administrador

Para informações relativas à participação no QSA, acessar o e-CAC com certificado digital ou comparecer a uma unidade da RFB.

Emitido no dia 03/02/2022 às 09:45 (data e hora de Brasília).



SINTEGRA/ICMS
 Estado do Maranhão Conselho Municipal de Controle de Preços do Estado do Maranhão
 Instituto de Fisco

Resultado da Consulta SINTEGRA/ICMS

IDENTIFICAÇÃO

CGC: 26.689.426/0001-98 **Inscrição Estadual:** 12.510655-6

Razão Social: REPLETA DISTRIBUIDORA LTDA

Regime Apuração: NORMAL

ENDEREÇO

Logradouro: AVE FRANCISCO CARLOS JANSEN

Número: 812 **Complemento:** LETRA B

Bairro: PARQUE PIAUI

Município: TIMON **UF:** MA

CEP: 65631240 **DDD:** **Telefone:** 88180055

INFORMAÇÕES COMPLEMENTARES

CNAE 4691500 - COMÉRCIO ATACADISTA DE MERCADORIAS EM GERAL, COM
Principal: PREDOMINÂNCIA DE PRODUTOS ALIMENTÍCIOS

CNAEs Secundários	
Código	Descrição CNAE
4634699	COMÉRCIO ATACADISTA DE CARNES E DERIVADOS DE OUTROS ANIMAIS
4637107	COMÉRCIO ATACADISTA DE CHOCOLATES, CONFEITOS, BALAS, BOMBONS E SEMELHANTES
4637199	COMÉRCIO ATACADISTA ESPECIALIZADO EM OUTROS PRODUTOS ALIMENTÍCIOS NÃO ESPECIFICADOS ANTERIORMENTE
4639701	COMÉRCIO ATACADISTA DE PRODUTOS ALIMENTÍCIOS EM GERAL
4641902	COMÉRCIO ATACADISTA DE ARTIGOS DE CAMA, MESA E BANHO
4641903	COMÉRCIO ATACADISTA DE ARTIGOS DE ARMARINHO
4642702	COMÉRCIO ATACADISTA DE ROUPAS E ACESSÓRIOS PARA USO PROFISSIONAL E DE SEGURANÇA DO TRABALHO
4647801	COMÉRCIO ATACADISTA DE ARTIGOS DE ESCRITÓRIO E DE PAPELARIA
4647802	COMÉRCIO ATACADISTA DE LIVROS, JORNAIS E OUTRAS PUBLICAÇÕES
4649401	COMÉRCIO ATACADISTA DE EQUIPAMENTOS ELÉTRICOS DE USO PESSOAL E DOMÉSTICO
5212500	CARGA E DESCARGA
4649402	COMÉRCIO ATACADISTA DE APARELHOS ELETRÔNICOS DE USO PESSOAL E DOMÉSTICO
4649404	COMÉRCIO ATACADISTA DE MÓVEIS E ARTIGOS DE COLCHOARIA
4649408	COMÉRCIO ATACADISTA DE PRODUTOS DE HIGIENE, LIMPEZA E CONSERVAÇÃO DOMICILIAR
4649409	COMÉRCIO ATACADISTA DE PRODUTOS DE HIGIENE, LIMPEZA E CONSERVAÇÃO DOMICILIAR, COM ATIVIDADE DE FRACIONAMENTO E ACONDICIONAMENTO ASSOCIADA
4649499	COMÉRCIO ATACADISTA DE OUTROS EQUIPAMENTOS E ARTIGOS DE USO PESSOAL E DOMÉSTICO NÃO ESPECIFICADOS ANTERIORMENTE
4651601	COMÉRCIO ATACADISTA DE EQUIPAMENTOS DE INFORMÁTICA
4651602	COMÉRCIO ATACADISTA DE SUPRIMENTOS PARA INFORMÁTICA
4652400	COMÉRCIO ATACADISTA DE COMPONENTES ELETRÔNICOS E EQUIPAMENTOS DE TELEFONIA E COMUNICAÇÃO
4663000	COMÉRCIO ATACADISTA DE MÁQUINAS E EQUIPAMENTOS PARA USO INDUSTRIAL; PARTES E PEÇAS
4673700	COMÉRCIO ATACADISTA DE MATERIAL ELÉTRICO
4618401	REPRESENTANTES COMERCIAIS E AGENTES DO COMÉRCIO DE MEDICAMENTOS, COSMÉTICOS E PRODUTOS DE PERFUMARIA
4686902	COMÉRCIO ATACADISTA DE EMBALAGENS
4712100	COMÉRCIO VAREJISTA DE MERCADORIAS EM GERAL, COM PREDOMINÂNCIA DE PRODUTOS ALIMENTÍCIOS - MINIMERCADOS, MERCEARIAS E ARMAZÉNS
4713002	LOJAS DE VARIEDADES, EXCETO LOJAS DE DEPARTAMENTOS OU MAGAZINES
4721104	COMÉRCIO VAREJISTA DE DOCES, BALAS, BOMBONS E SEMELHANTES
4751201	COMÉRCIO VAREJISTA ESPECIALIZADO DE EQUIPAMENTOS E SUPRIMENTOS DE INFORMÁTICA
4761003	COMÉRCIO VAREJISTA DE ARTIGOS DE PAPELARIA
4763602	COMÉRCIO VAREJISTA DE ARTIGOS ESPORTIVOS
4772500	COMÉRCIO VAREJISTA DE COSMÉTICOS, PRODUTOS DE PERFUMARIA E DE HIGIENE PESSOAL
4781400	COMÉRCIO VAREJISTA DE ARTIGOS DO VESTUÁRIO E ACESSÓRIOS
4782201	COMÉRCIO VAREJISTA DE CALÇADOS
4618499	OUTROS REPRESENTANTES COMERCIAIS E AGENTES DO COMÉRCIO ESPECIALIZADO EM PRODUTOS NÃO ESPECIFICADOS ANTERIORMENTE
4789005	COMÉRCIO VAREJISTA DE PRODUTOS SANEANTES DOMISSANITÁRIOS

CNAEs Secundários

Código	Descrição CNAE
4789007	COMÉRCIO VAREJISTA DE EQUIPAMENTOS PARA ESCRITÓRIO
4930202	TRANSPORTE RODOVIÁRIO DE CARGA, EXCETO PRODUTOS PERIGOSOS E MUDANÇAS, INTERMUNICIPAL, INTERESTADUAL E INTERNACIONAL
1822901	SERVIÇOS DE ENCADERNAÇÃO E PLASTIFICAÇÃO
4617600	REPRESENTANTES COMERCIAIS E AGENTES DO COMÉRCIO DE PRODUTOS ALIMENTÍCIOS, BEBIDAS E FUMO
4619200	REPRESENTANTES COMERCIAIS E AGENTES DO COMÉRCIO DE MERCADORIAS EM GERAL NÃO ESPECIALIZADO
4632001	COMÉRCIO ATACADISTA DE CEREAIS E LEGUMINOSAS BENEFICIADOS
4634601	COMÉRCIO ATACADISTA DE CARNES BOVINAS E SUÍNAS E DERIVADOS
4634602	COMÉRCIO ATACADISTA DE AVES ABATIDAS E DERIVADOS
4634603	COMÉRCIO ATACADISTA DE PESCADOS E FRUTOS DO MAR

Situação Cadastral Vigente: HABILITADO

Data desta Situação Cadastral: 03/05/2019

OBRIGAÇÕES

01/12/2008 - (4634602-4634699-4634601), 01/09/2009 - (4639701-4632001-4637199-4691500), 01/04/2010 - (4651602-4649402-4637107-4649499-4649408-4619200-4652400-4649401-4634603-4651601),
NFe a partir de 01/07/2010 - (4647801-4617600-4673700-4663000), 01/10/2010 -
(CNAE's): (4641902-4686902-4618499-4641903-4649404-4649409-4618401-4642702), 01/12/2010 - (4647802), 11/03/2017 - (Devido emissão voluntária),

EDF a partir de: 01/01/2018, 01/01/2019,

CTE a partir de: 01/03/2012 - (OBRIGADO => SERVIÇO DE TRANSPORTE),

Observação: Os dados acima estão baseados em informações fornecidas pelo próprio contribuinte cadastrado. Não valem como certidão de sua efetiva existência de fato e de direito, não são oponíveis à Fazenda e nem excluem a responsabilidade tributária derivada de operações com ele ajustadas.

Data da Consulta: 03/02/2022

Número da Consulta:

[Nova Consulta](#) [Imprimir](#)

FICHA CADASTRAL DO CONTRIBUINTE

USUÁRIO: 02945349388

DATA: 03/02/2022

HORA: 10:56

INSC. ESTADUAL: 12.510.655-6

ÚLTIMA ALTERAÇÃO: 15/02/2021

RAZÃO SOCIAL: REPLETA DISTRIBUIDORA LTDA

SITUAÇÃO FISCAL: REGULAR

SERASA: Não

MOTIVOS FISCAIS:

SITUAÇÃO CADASTRAL: ATIVO

MOTIVO CADASTRAL: --

DADOS GERAIS

CPF/CNPJ: 26.889.426/0001-98 INSC. CENTRALIZADORA: --
 RAZÃO SOCIAL: REPLETA DISTRIBUIDORA LTDA TIPO PESSOA: JURÍDICA
 NIRE: 21200950786 CAPITAL SOCIAL: 350.000,00
 INÍCIO DE ATIVIDADES: 09/12/2016 UFRE: 48 - UFRE/CAXIAS
 AGÊNCIA REGIONAL: 38 - AGÊNCIA DE TIMON CAT. DO ESTABELECIMENTO: MATRIZ OU UNICO
 TIPO DE SOCIEDADE: SOCIEDADE EMPRESÁRIA LIMITADA
 REGIME DE PAG.: NORMAL DATA OBRIG. EFD: 01/01/2019
 DATA OBRIG. NFE: 01/12/2008 ÁREA UTILIZADA: --
 CORREIO ELETRÔNICO: AUDICON_PI@HOTMAIL.COM

ENDEREÇO DE ESTABELECIMENTO

CEP 65631-240
 ENDEREÇO AVE FRANCISCO CARLOS JANSEN NÚMERO: 812
 COMPLEMENTO: LETRA B
 PONTO DE REFERENC.: PROXIMO BAIRRO: PARQUE PIAUI
 CIDADE: TIMON ESTADO: MA
 TELEFONE: (86)8818-0055 FAX: --
 CEP CAIXA POSTAL: --

ENDEREÇO FISCAL

CEP --
 ENDEREÇO AVE FRANCISCO CARLOS JANSEN NÚMERO: 812
 COMPLEMENTO: LETRA B
 PONTO DE REFERENC.: -- BAIRRO: PARQUE PIAUI
 CIDADE: TIMON ESTADO: MA
 TELEFONE: (86)8818-0055 FAX: --
 CEP CAIXA POSTAL: 00000-000

CNAE - ATIVIDADES ECONÔMICAS

ORDEM	CÓDIGO	DESCRIÇÃO
1	4691500	COMÉRCIO ATACADISTA DE MERCADORIAS EM GERAL, COM PREDOMINÂNCIA DE PRODUTOS ALIMENTÍCIOS
2	5212500	CARGA E DESCARGA
3	4618401	REPRESENTANTES COMERCIAIS E AGENTES DO COMÉRCIO DE MEDICAMENTOS, COSMÉTICOS E PRODUTOS DE
4	4618499	OUTROS REPRESENTANTES COMERCIAIS E AGENTES DO COMÉRCIO ESPECIALIZADO EM PRODUTOS NÃO
5	4619200	REPRESENTANTES COMERCIAIS E AGENTES DO COMÉRCIO DE MERCADORIAS EM GERAL NÃO ESPECIALIZADO
6	4632001	COMÉRCIO ATACADISTA DE CEREAIS E LEGUMINOSAS BENEFICIADOS
7	4634601	COMÉRCIO ATACADISTA DE CARNES BOVINAS E SUÍNAS E DERIVADOS
8	4634602	COMÉRCIO ATACADISTA DE AVES ABATIDAS E DERIVADOS
9	4634603	COMÉRCIO ATACADISTA DE PESCADOS E FRUTOS DO MAR
10	4634699	COMÉRCIO ATACADISTA DE CARNES E DERIVADOS DE OUTROS ANIMAIS
11	4637107	COMÉRCIO ATACADISTA DE CHOCOLATES, CONFEITOS, BALAS, BOMBONS E SEMELHANTES
12	4637199	COMÉRCIO ATACADISTA ESPECIALIZADO EM OUTROS PRODUTOS ALIMENTÍCIOS NÃO ESPECIFICADOS
13	4639701	COMÉRCIO ATACADISTA DE PRODUTOS ALIMENTÍCIOS EM GERAL
14	4641902	COMÉRCIO ATACADISTA DE ARTIGOS DE CAMA, MESA E BANHO
15	4641903	COMÉRCIO ATACADISTA DE ARTIGOS DE ARMARINHO
16	4642702	COMÉRCIO ATACADISTA DE ROUPAS E ACESSÓRIOS PARA USO PROFISSIONAL E DE SEGURANÇA DO TRABALHO
17	4647801	COMÉRCIO ATACADISTA DE ARTIGOS DE ESCRITÓRIO E DE PAPELARIA
18	4647802	COMÉRCIO ATACADISTA DE LIVROS, JORNAIS E OUTRAS PUBLICAÇÕES
19	4649401	COMÉRCIO ATACADISTA DE EQUIPAMENTOS ELÉTRICOS DE USO PESSOAL E DOMÉSTICO
20	4649402	COMÉRCIO ATACADISTA DE APARELHOS ELETRÔNICOS DE USO PESSOAL E DOMÉSTICO
21	4649404	COMÉRCIO ATACADISTA DE MÓVEIS E ARTIGOS DE COLCHOARIA
22	4649408	COMÉRCIO ATACADISTA DE PRODUTOS DE HIGIENE, LIMPEZA E CONSERVAÇÃO DOMICILIAR
23	4649409	COMÉRCIO ATACADISTA DE PRODUTOS DE HIGIENE, LIMPEZA E CONSERVAÇÃO DOMICILIAR, COM ATIVIDADE DE
24	4649499	COMÉRCIO ATACADISTA DE OUTROS EQUIPAMENTOS E ARTIGOS DE USO PESSOAL E DOMÉSTICO NÃO
25	4651601	COMÉRCIO ATACADISTA DE EQUIPAMENTOS DE INFORMÁTICA
26	4651602	COMÉRCIO ATACADISTA DE SUPRIMENTOS PARA INFORMÁTICA

FICHA CADASTRAL DO CONTRIBUINTE

USUÁRIO: 02945349388

DATA: 03/02/2022

HORA: 10:56

CNAE - ATIVIDADES ECONÔMICAS

ORDEN	CÓDIGO	DESCRIÇÃO
27	4652400	COMÉRCIO ATACADISTA DE COMPONENTES ELETRÔNICOS E EQUIPAMENTOS DE TELEFONIA E COMUNICAÇÃO
28	4663000	COMÉRCIO ATACADISTA DE MÁQUINAS E EQUIPAMENTOS PARA USO INDUSTRIAL; PARTES E PEÇAS
29	4673700	COMÉRCIO ATACADISTA DE MATERIAL ELÉTRICO
30	4686902	COMÉRCIO ATACADISTA DE EMBALAGENS
31	4712100	COMÉRCIO VAREJISTA DE MERCADORIAS EM GERAL, COM PREDOMINÂNCIA DE PRODUTOS ALIMENTÍCIOS -
32	4713002	LOJAS DE VARIEDADES, EXCETO LOJAS DE DEPARTAMENTOS OU MAGAZINES
33	4721104	COMÉRCIO VAREJISTA DE DOCES, BALAS, BOMBONS E SEMELHANTES
34	4751201	COMÉRCIO VAREJISTA ESPECIALIZADO DE EQUIPAMENTOS E SUPRIMENTOS DE INFORMÁTICA
35	4761003	COMÉRCIO VAREJISTA DE ARTIGOS DE PAPELARIA
36	4763602	COMÉRCIO VAREJISTA DE ARTIGOS ESPORTIVOS
37	4772500	COMÉRCIO VAREJISTA DE COSMÉTICOS, PRODUTOS DE PERFUMARIA E DE HIGIENE PESSOAL
38	4781400	COMÉRCIO VAREJISTA DE ARTIGOS DO VESTUÁRIO E ACESSÓRIOS
39	4782201	COMÉRCIO VAREJISTA DE CALÇADOS
40	4789005	COMÉRCIO VAREJISTA DE PRODUTOS SANEANTES DOMISSANITÁRIOS
41	4789007	COMÉRCIO VAREJISTA DE EQUIPAMENTOS PARA ESCRITÓRIO
42	4930202	TRANSPORTE RODOVIÁRIO DE CARGA, EXCETO PRODUTOS PERIGOSOS E MUDANÇAS, INTERMUNICIPAL,
43	1822901	SERVIÇOS DE ENCDERNAÇÃO E PLASTIFICAÇÃO
44	4617600	REPRESENTANTES COMERCIAIS E AGENTES DO COMÉRCIO DE PRODUTOS ALIMENTÍCIOS, BEBIDAS E FUMO

REPRESENTANTES LEGAIS

CNN/CPF	NOME/RAZÃO SOCIAL	TIPO DE RELAÇÃO
363099310	JOSE GONCALVES DE AGUIAR FILHO	3 - CONTADOR
95274740359	SAVIO BARBOSA DE SOUSA	201 - SÓCIO GERENTE
2945349388	SHEIRE SILVA DAS CHAGAS SANTOS	201 - SÓCIO GERENTE

AÇÕES JUDICIAIS

TIPO	DATA INCLUSÃO	DATA REVOGAÇÃO	DOC. CONCESSÃO	EFEITO
------	---------------	----------------	----------------	--------

Não existem Ações Judiciais para essa inscrição estadual.

OBRIGATORIEDADE / CREDENCIAMENTO

TIPO	DATA INÍCIO	DATA FIM	SITUAÇÃO
------	-------------	----------	----------

Não existem Obrigatoriedades/Credenciamentos para essa

INCENTIVOS / REGIMES ESPECIAIS

TIPO	DATA INÍCIO	DATA FIM	SITUAÇÃO
------	-------------	----------	----------

Não existem Incentivos/Regimes Especiais para essa inscrição



PREFEITURA MUNICIPAL TIMON
PREFEITURA MUNICIPAL TIMON
PRAÇA SÃO JOSÉ, Nº S/N - CENTRO
CNPJ 06115307000114
SETOR DE CADASTRO MOBILIARIO

CARTÃO DE INSCRIÇÃO MUNICIPAL - CIM

Código 013168	CNPJ: 26689426000198	CMC: 101794
Nome REPLETA DISTRIBUIDORA LTDA		
Endereço da Empresa AV FRANCISCO CARLOS JANSEN, Nº 812 Complemento: LETRA B CEP: 65631240 Bairro PARQUE PIAUI		
46 91-5-00 - Comércio atacadista de mercadorias em geral, com predominância de produtos alimentícios (Dispensada *)		
<small>46.22-4-01 - Comércio de estabelecimento e participação (Dispensada *) 46.17-6-00 - Representantes comerciais e agentes do comércio de produtos alimentícios, bebidas e fumo (Dispensada *) 46.15-4-01 - Representantes comerciais e agentes do comércio de medicamentos, cosméticos e produtos de perfumaria (Dispensada *) 46.16-4-89 - Outros representantes comerciais e agentes do comércio especializado em produtos não especificados anteriormente (Dispensada *) 46.19-2-00 - Representantes comerciais e agentes do comércio de mercadorias em geral não especializado (Dispensada *) 46.32-0-01 - Comércio atacadista de cereais e derivados, polvilhados (Dispensada *) 46.34-6-01 - Comércio atacadista de carnes bovinas e suínas e derivados 46.34-6-02 - Comércio atacadista de aves abatidas e derivados 46.34-8-01 - Comércio atacadista de pescados e frutos do mar 46.34-6-99 - Comércio atacadista de carnes e derivados de outros animais 46.37-1-07 - Comércio atacadista de chocolates, bombons, doces, biscoitos e semelhantes (Dispensada *) 46.37-1-99 - Comércio atacadista especializado em outros produtos alimentícios não especificados anteriormente 46.39-7-01 - Comércio atacadista de produtos alimentícios em geral (Dispensada *) 46.41-4-02 - Comércio atacadista de artigos de cama, mesa e banho (Dispensada *) 46.41-9-01 - Comércio atacadista de artigos de armarinho (Dispensada *) 46.42-7-02 - Comércio atacadista de roupas e acessórios para uso profissional e de segurança do trabalho (Dispensada *) 46.43-8-01 - Comércio atacadista de artigos de escritório e de papelaria (Dispensada *) 46.47-8-02 - Comércio atacadista de livros, jornais e outras publicações (Dispensada *) 46.46-4-01 - Comércio atacadista de equipamentos elétricos de uso pessoal e doméstico 46.49-4-02 - Comércio atacadista de aparelhos elétricos de uso pessoal e doméstico 46.49-4-03 - Comércio atacadista de eletrodomésticos e equipamentos elétricos 46.49-4-04 - Comércio atacadista de produtos de higiene, limpeza e conservação doméstica 46.49-4-05 - Comércio atacadista de produtos de higiene, limpeza e conservação doméstica, com atacadista de fracionamentos e acondicionamento separado 46.49-4-99 - Comércio atacadista de outros equipamentos e artigos de uso pessoal e doméstico não especificados anteriormente 46.51-6-01 - Comércio atacadista de equipamentos de informática (Dispensada *) 46.51-9-02 - Comércio atacadista de suprimentos para informática (Dispensada *) 46.52-4-01 - Comércio atacadista de componentes eletrônicos e equipamentos de telefonia e comunicação (Dispensada *) 46.63-0-00 - Comércio atacadista de máquinas e equipamentos para uso industrial, partes e peças 46.73-7-00 - Comércio atacadista de materiais elétricos 46.86-9-02 - Comércio atacadista de embalagens (Dispensada *) 47.12-1-04 - Comércio varejista de mercadorias em geral, com predominância de produtos alimentícios - supermercados, mercearias e armazéns (Dispensada *) 47.15-0-02 - Lojas de variedades, exceto lojas de departamentos ou magazines (Dispensada *) 47.21-1-04 - Comércio varejista de óculos, lentes, lentes e acessórios (Dispensada *) 47.51-2-01 - Comércio varejista especializado de equipamentos e suprimentos de informática (Dispensada *) 47.61-0-03 - Comércio varejista de artigos de papelaria (Dispensada *) 47.63-0-02 - Comércio varejista de artigos esportivos (Dispensada *) 47.72-5-99 - Comércio varejista de brinquedos, produtos de perfumaria e de higiene pessoal (Dispensada *) 47.81-4-02 - Comércio varejista de artigos de vestuário e acessórios (Dispensada *) 47.82-2-01 - Comércio varejista de calçados (Dispensada *) 47.89-0-05 - Comércio varejista de produtos farmacêuticos, cosméticos, higiene e beleza 47.89-3-07 - Comércio varejista de equipamentos para recreio (Dispensada *) 49.30-2-02 - Transporte rodoviário de carga, exceto produtos perigosos e mudanças - intermunicipal, interestadual e internacional</small>		
 SETOR CADASTRO MOBILIARIO		
VALIDADE: 1 ANO A PARTIR DA DATA DE EMISSÃO DATA DE EMISSÃO: TIMON (MA), 21 Jan 2022		

O presente documento digital foi conferido com o original e assinado digitalmente por ADAUTO JOSÉ FERNANDES RIBEIRO, em segunda-feira, 24 de janeiro de 2022 14:57:33 GMT-03:00, CNS: 06.870-0 - Cartório Azevêdo Bastos - 1º Ofício de Registro Civil das Pessoas Naturais e de Interdições e Tutela/PB, nos termos da medida provisória N. 2.200-2 de 24 de agosto de 2001. Sua autenticidade deverá ser confirmada no endereço eletrônico www.cenad.org.br/autenticidade. O presente documento digital pode ser convertido em papel por meio de autenticação no Tabelionato de Notas. Provento nº 100/2020 CNJ - artigo 22.

Confira os dados do ato em: <https://selodigital.tjpb.jus.br> ou Consulte o Documento em: <https://azevedobastos.not.br/documento/74732401221633309988>



CARTÓRIO

Autenticação Digital Código: 74732401221633309988-1
Data: 24/01/2022 14:51:43
Valor Total do Ato: R\$ 5,02
Selo Digital Tipo Normal C: AMM78305-XFPK;



Cartório Azevêdo Bastos
Av. Presidente Epitácio Pessoa - 1145
Bairro dos Estados, João Pessoa - PB
(83) 3244-6404 - cartorio@azevedobastos.not.br
<https://azevedobastos.not.br>

Váber Azevêdo de M. Cavalcanti
Titular

TJPB



REPÚBLICA FEDERATIVA DO BRASIL
ESTADO DA PARAÍBA
CARTÓRIO AZEVEDO BASTOS
FUNDADO EM 1888

PRIMEIRO REGISTRO CIVIL DE NASCIMENTO E ÓBITOS E PRIVATIVO DE CASAMENTOS, INTERDIÇÕES E TUTELAS DA COMARCA DE JOÃO PESSOA

Av. Epitácio Pessoa, 1145 Bairro dos Estados 58030-00, João Pessoa PB
Tel.: (83) 3244-5404 / Fax: (83) 3244-5484
<http://www.azevedobastos.not.br>
E-mail: cartorio@azevedobastos.not.br



DECLARAÇÃO DE SERVIÇO DE AUTENTICAÇÃO DIGITAL

O Bel. Válber Azevêdo de Miranda Cavalcanti, Oficial do Primeiro Registro Civil de Nascimentos e Óbitos e Privativo de Casamentos, Interdições e Tutelas com atribuição de autenticar e reconhecer firmas da Comarca de João Pessoa Capital do Estado da Paraíba, em virtude de Lei, etc...

DECLARO ainda que, para garantir transparência e segurança jurídica de todos os atos oriundos da atividade Notarial e Registral no Estado da Paraíba, foi instituído pela Lei nº 10.132, de 06 de novembro de 2013, a aplicação obrigatória de um Selo Digital de Fiscalização Extrajudicial em todos os atos de notas e registro, composto de um código único (por exemplo: Selo Digital: ABC12345-X1X2) e dessa forma, cada autenticação processada pela nossa Serventia pode ser verificada e confirmada tantas vezes quanto for necessário através do site do Tribunal de Justiça do Estado da Paraíba, endereço <https://corregedoria.tjpb.jus.br/selo-digital/>.

A autenticação digital do documento faz prova de que, na data e hora em que ela foi realizada, a empresa REPLETA DISTRIBUIDORA LTDA tinha posse de um documento com as mesmas características que foram reproduzidas na cópia autenticada, sendo da empresa REPLETA DISTRIBUIDORA LTDA a responsabilidade, única e exclusiva, pela idoneidade do documento apresentado a este Cartório.

Nesse sentido, declaro que a REPLETA DISTRIBUIDORA LTDA assumiu, nos termos do artigo 8º, §1º, do Decreto nº 10.278/2020, que regulamentou o artigo 3º, inciso X, da Lei Federal nº 13.874/2019 e o artigo 2º-A da Lei Federal 12.682/2012, a responsabilidade pelo processo de digitalização dos documentos físicos, garantindo perante este Cartório e terceiros, a sua autoria e integridade.

De acordo com o disposto no artigo 2º-A, §7º, da Lei Federal nº 12.682/2012, o documento em anexo, identificado individualmente em cada Código de Autenticação Digital¹ ou na referida sequência, poderá ser reproduzido em papel ou em qualquer outro meio físico.

Esta DECLARAÇÃO foi emitida em **24/01/2022 16:03:08 (hora local)** através do sistema de autenticação digital do Cartório Azevêdo Bastos, de acordo com o Art. 1º, 10º e seus §§ 1º e 2º da MP 2200/2001, como também, o documento eletrônico autenticado contendo o Certificado Digital do titular do Cartório Azevêdo Bastos, poderá ser solicitado diretamente a empresa REPLETA DISTRIBUIDORA LTDA ou ao Cartório pelo endereço de e-mail autentica@azevedobastos.not.br Para informações mais detalhadas deste ato, acesse o site <https://autdigital.azevedobastos.not.br> e informe o Código de Autenticação Digital

Esta Declaração é válida por **tempo Indeterminado** e está disponível para consulta em nosso site.

¹Código de Autenticação Digital: 74732401221633309988-1

²Legislações Vigentes: Lei Federal nº 8.935/94, Lei Federal nº 10.406/2002, Medida Provisória nº 2200/2001, Lei Federal nº 13.105/2015, Lei Estadual nº 8.721/2008, Lei Estadual nº 10.132/2013, Provimento CGJ N° 003/2014 e Provimento CNJ N° 100/2020.

O referido é verdade, dou fé.

CHAVE DIGITAL

00005b1d734fd94f057f2d69fe6bc05b3826cae31083cfc925056d4be038a1bb6d93c3692a1da797efd2c1a89bd09918cd40ee8f5b399b35171d64c73bbda58330d0da2f0929084d504baaec38fe28cd



Presidência da República
Casa Civil
Medida Provisória Nº 2.200-2
de 24 de agosto de 2001.





MINISTÉRIO DA FAZENDA
Secretaria da Receita Federal do Brasil
Procuradoria-Geral da Fazenda Nacional

**CERTIDÃO POSITIVA COM EFEITOS DE NEGATIVA DE DÉBITOS RELATIVOS AOS TRIBUTOS
FEDERAIS E À DÍVIDA ATIVA DA UNIÃO**

Nome: REPLETA DISTRIBUIDORA LTDA
CNPJ: 26.689.426/0001-98

Ressalvado o direito de a Fazenda Nacional cobrar e inscrever quaisquer dívidas de responsabilidade do sujeito passivo acima identificado que vierem a ser apuradas, é certificado que:

1. constam débitos administrados pela Secretaria da Receita Federal do Brasil (RFB) com exigibilidade suspensa nos termos do art. 151 da Lei nº 5.172, de 25 de outubro de 1966 - Código Tributário Nacional (CTN), ou objeto de decisão judicial que determina sua desconsideração para fins de certificação da regularidade fiscal, ou ainda não vencidos; e
2. não constam inscrições em Dívida Ativa da União (DAU) na Procuradoria-Geral da Fazenda Nacional (PGFN).

Conforme disposto nos arts. 205 e 206 do CTN, este documento tem os mesmos efeitos da certidão negativa.

Esta certidão é válida para o estabelecimento matriz e suas filiais e, no caso de ente federativo, para todos os órgãos e fundos públicos da administração direta a ele vinculados. Refere-se à situação do sujeito passivo no âmbito da RFB e da PGFN e abrange inclusive as contribuições sociais previstas nas alíneas 'a' a 'd' do parágrafo único do art. 11 da Lei nº 8.212, de 24 de julho de 1991.

A aceitação desta certidão está condicionada à verificação de sua autenticidade na Internet, nos endereços <<http://rfb.gov.br>> ou <<http://www.pgfn.gov.br>>.

Certidão emitida gratuitamente com base na Portaria Conjunta RFB/PGFN nº 1.751, de 2/10/2014.
Emitida às 15:25:51 do dia 03/12/2021 <hora e data de Brasília>.
Válida até 01/06/2022.

Código de controle da certidão: **F43F.BF1E.7DAB.5D66**
Qualquer rasura ou emenda invalidará este documento.

MATÕES DO NORTE / MA	
PROC.	2712003 / 2021
FLS.	1167
RUB.	1167

BRASIL
(HTTPS://GOV.BR)

Confirmação da Autenticidade de Certidões

Resultado da Confirmação de Autenticidade de Certidão

CNPJ: 26.689.426/0001-98

Código de Controle: F43F.BF1E.7DAB.5D66

Data da Emissão: 03/01/2022

Hora da Emissão: 15:25:51

Tipo Certidão: Positiva com Efeitos de Negativa

A Certidão não é autêntica. Verifique os dados informados.

[Página Anterior \(/Servicos/certidaointernet/PJ/Autenticidade/Voltar\)](#)

[Nova consulta \(/Servicos/certidaointernet/PJ/Autenticidade/Confirmar\)](#)



MINISTÉRIO DA FAZENDA
Secretaria da Receita Federal do Brasil
Procuradoria-Geral da Fazenda Nacional

CERTIDÃO NEGATIVA DE DÉBITOS RELATIVOS AOS TRIBUTOS FEDERAIS E À DÍVIDA ATIVA DA UNIÃO

Nome: SAVIO BARBOSA DE SOUSA
CPF: 952.747.403-59

Ressalvado o direito de a Fazenda Nacional cobrar e inscrever quaisquer dívidas de responsabilidade do sujeito passivo acima identificado que vierem a ser apuradas, é certificado que não constam pendências em seu nome, relativas a créditos tributários administrados pela Secretaria da Receita Federal do Brasil (RFB) e a inscrições em Dívida Ativa da União (DAU) junto à Procuradoria-Geral da Fazenda Nacional (PGFN).

Esta certidão se refere à situação do sujeito passivo no âmbito da RFB e da PGFN e abrange inclusive as contribuições sociais previstas nas alíneas 'a' a 'd' do parágrafo único do art. 11 da Lei nº 8.212, de 24 de julho de 1991.

A aceitação desta certidão está condicionada à verificação de sua autenticidade na Internet, nos endereços <<http://rfb.gov.br>> ou <<http://www.pgfn.gov.br>>.

Certidão emitida gratuitamente com base na Portaria Conjunta RFB/PGFN nº 1.751, de 2/10/2014.
Emitida às 10:14:02 do dia 03/02/2022 <hora e data de Brasília>.
Válida até 02/08/2022.

Código de controle da certidão: **2742.85DE.3AA3.D51F**
Qualquer rasura ou emenda invalidará este documento.

MATÕES DO NORTE / MA	
PROC.	2712003/2021
FLS.	1169
RUB.	

Confirmação da Autenticidade de Certidões

Resultado da Confirmação de Autenticidade de Certidão

CPF: 952.747.403-59

Código de Controle: 2742.85DE.3AA3.D51F

Data da Emissão: 03/02/2022

Hora da Emissão: 10:14:02

Tipo Certidão: Negativa

Certidão Negativa emitida em 03/02/2022, com validade até 02/08/2022.

[Página Anterior \(/Servicos/certidaointernet/PF/Autenticidade/Voltar\)](#)

[Nova consulta \(/Servicos/certidaointernet/PF/Autenticidade/Confirmar\)](#)



MINISTÉRIO DA FAZENDA
Secretaria da Receita Federal do Brasil
Procuradoria-Geral da Fazenda Nacional

**CERTIDÃO NEGATIVA DE DÉBITOS RELATIVOS AOS TRIBUTOS FEDERAIS E À DÍVIDA
ATIVA DA UNIÃO**

Nome: SHEIRE SILVA DAS CHAGAS SANTOS
CPF: 029.453.493-88

Ressalvado o direito de a Fazenda Nacional cobrar e inscrever quaisquer dívidas de responsabilidade do sujeito passivo acima identificado que vierem a ser apuradas, é certificado que não constam pendências em seu nome, relativas a créditos tributários administrados pela Secretaria da Receita Federal do Brasil (RFB) e a inscrições em Dívida Ativa da União (DAU) junto à Procuradoria-Geral da Fazenda Nacional (PGFN).

Esta certidão se refere à situação do sujeito passivo no âmbito da RFB e da PGFN e abrange inclusive as contribuições sociais previstas nas alíneas 'a' a 'd' do parágrafo único do art. 11 da Lei nº 8.212, de 24 de julho de 1991.

A aceitação desta certidão está condicionada à verificação de sua autenticidade na Internet, nos endereços <<http://rfb.gov.br>> ou <<http://www.pgfn.gov.br>>.

Certidão emitida gratuitamente com base na Portaria Conjunta RFB/PGFN nº 1.751, de 2/10/2014.

Emitida às 10:06:56 do dia 03/02/2022 <hora e data de Brasília>.

Válida até 02/08/2022.

Código de controle da certidão: **D893.04B2.5CEA.55E1**

Qualquer rasura ou emenda invalidará este documento.

MATÕES DO NORTE / MA	
PROC.	272003/2021
FLS.	1171
RUB.	

BRASIL
(HTTPS://GOV.BR)

Confirmação da Autenticidade de Certidões

Resultado da Confirmação de Autenticidade de Certidão

CPF: 029.453.493-88

Código de Controle: D893.04B2.5CEA.55E1

Data da Emissão: 03/02/2022

Hora da Emissão: 10:06:56

Tipo Certidão: Negativa

Certidão Negativa emitida em 03/02/2022, com validade até 02/08/2022.

[Página Anterior \(/Servicos/certidaointernet/PF/Autenticidade/Voltar\)](#)

[Nova consulta \(/Servicos/certidaointernet/PF/Autenticidade/Confirmar\)](#)

Voltar

Imprimir

**Certificado de Regularidade do
FGTS - CRF**

Inscrição: 26.689.426/0001-98
Razão Social: REPLETA DISTRIBUIDORA LTDA ME
Endereço: AV FRANCISCO CARLOS JANSEN 1903 / PARQUE UNIAO / TIMON / MA / 65631-415

A Caixa Econômica Federal, no uso da atribuição que lhe confere o Art. 7, da Lei 8.036, de 11 de maio de 1990, certifica que, nesta data, a empresa acima identificada encontra-se em situação regular perante o Fundo de Garantia do Tempo de Serviço - FGTS.

O presente Certificado não servirá de prova contra cobrança de quaisquer débitos referentes a contribuições e/ou encargos devidos, decorrentes das obrigações com o FGTS.

Validade: 01/02/2022 a 02/03/2022

Certificação Número: 2022020109182716269272

Informação obtida em 01/02/2022 09:18:30

A utilização deste Certificado para os fins previstos em Lei esta condicionada a verificação de autenticidade no site da Caixa: www.caixa.gov.br

Histórico do Empregador

O Histórico do Empregador apresenta os registros dos CRF concedidos nos últimos 24 meses, conforme Manual de Orientações Regularidade do Empregador.

Inscrição: 26.689.426/0001-98

Razão social: REPLETA DISTRIBUIDORA LTDA ME

Data de Emissão/Leitura	Data de Validade	Número do CRF
01/02/2022	01/02/2022 a 02/03/2022	2022020109182716269272
05/01/2022	05/01/2022 a 03/02/2022	2022010502334229581200
17/12/2021	17/12/2021 a 15/01/2022	2021121702301235611767
28/11/2021	28/11/2021 a 27/12/2021	2021112802425801125605
09/11/2021	09/11/2021 a 08/12/2021	2021110902322776873655
21/10/2021	21/10/2021 a 19/11/2021	2021102102161648956003
02/10/2021	02/10/2021 a 31/10/2021	2021100202160597175417
13/09/2021	13/09/2021 a 12/10/2021	2021091302232933841150
25/08/2021	25/08/2021 a 23/09/2021	2021082502415368868445
06/08/2021	06/08/2021 a 04/09/2021	2021080602332051905047
19/04/2021	19/04/2021 a 16/08/2021	2021041902390654554924
31/03/2021	31/03/2021 a 29/04/2021	2021033102494033571636
12/03/2021	12/03/2021 a 10/04/2021	2021031217102254680364
14/02/2021	14/02/2021 a 15/03/2021	2021021417154258551389
20/01/2021	20/01/2021 a 18/02/2021	2021012017513101398380
11/12/2020	11/12/2020 a 09/01/2021	2020121105483943916998
22/11/2020	22/11/2020 a 21/12/2020	2020112207144239320647
03/11/2020	03/11/2020 a 02/12/2020	2020110303385167382087
15/10/2020	15/10/2020 a 13/11/2020	2020101503425086867154
26/09/2020	26/09/2020 a 25/10/2020	2020092604054434779900
07/09/2020	07/09/2020 a 06/10/2020	2020090704225673228138
19/08/2020	19/08/2020 a 17/09/2020	2020081904371816891690
30/07/2020	30/07/2020 a 28/08/2020	2020073005100557334205
09/07/2020	09/07/2020 a 07/08/2020	2020070912010833277138
22/03/2020	22/03/2020 a 19/07/2020	2020032204360873882150
29/02/2020	29/02/2020 a 27/06/2020	2020022905200242141971
10/02/2020	10/02/2020 a 10/03/2020	2020021007170588915053

Volter

MATÔES DO NORTE / MA	
PROC.	27/2003 / 2021
FLS.	134
RUB.	08



PODER JUDICIÁRIO
JUSTIÇA DO TRABALHO

CERTIDÃO NEGATIVA DE DÉBITOS TRABALHISTAS

Nome: REPLETA DISTRIBUIDORA LTDA (MATRIZ E FILIAIS)
CNPJ: 26.689.426/0001-98
Certidão nº: 4324584/2022
Expedição: 03/02/2022, às 10:37:26
Validade: 01/08/2022 - 180 (cento e oitenta) dias, contados da data de sua expedição.

Certifica-se que **REPLETA DISTRIBUIDORA LTDA (MATRIZ E FILIAIS)**, inscrito(a) no CNPJ sob o nº **26.689.426/0001-98**, **NÃO CONSTA** do Banco Nacional de Devedores Trabalhistas.

Certidão emitida com base no art. 642-A da Consolidação das Leis do Trabalho, acrescentado pela Lei nº 12.440, de 7 de julho de 2011, e na Resolução Administrativa nº 1470/2011 do Tribunal Superior do Trabalho, de 24 de agosto de 2011.

Os dados constantes desta Certidão são de responsabilidade dos Tribunais do Trabalho e estão atualizados até 2 (dois) dias anteriores à data da sua expedição.

No caso de pessoa jurídica, a Certidão atesta a empresa em relação a todos os seus estabelecimentos, agências ou filiais.

A aceitação desta certidão condiciona-se à verificação de sua autenticidade no portal do Tribunal Superior do Trabalho na Internet (<http://www.tst.jus.br>).

Certidão emitida gratuitamente.

INFORMAÇÃO IMPORTANTE

Do Banco Nacional de Devedores Trabalhistas constam os dados necessários à identificação das pessoas naturais e jurídicas inadimplentes perante a Justiça do Trabalho quanto às obrigações estabelecidas em sentença condenatória transitada em julgado ou em acordos judiciais trabalhistas, inclusive no concernente aos recolhimentos previdenciários, a honorários, a custas, a emolumentos ou a recolhimentos determinados em lei; ou decorrentes de execução de acordos firmados perante o Ministério Público do Trabalho ou Comissão de Conciliação Prévia.



MINISTÉRIO DA ECONOMIA
Secretaria Especial de Previdência e Trabalho
Secretaria de Trabalho
Subsecretaria de Inspeção do Trabalho

CERTIDÃO DE DÉBITOS
NEGATIVA

EMPREGADOR: REPLETA DISTRIBUIDORA LTDA (REPLETA)

CNPJ: 26.689.426/0001-98

DATA E HORA DA EMISSÃO: 03/02/2022, às 11h42

CERTIFICA-SE, de acordo com às informações registradas no sistema CPMR - Controle de Processos de Multas e Recursos que, nesta data, **NÃO CONSTAM** débitos decorrentes de autuações em face do empregador acima identificado.

1. Esta certidão abrange todos os estabelecimentos do empregador.
2. A presente certidão não modifica a situação do empregador que conste do cadastro previsto na Portaria Interministerial MTE/SDH n° 2, de 12 de maio de 2011, que disciplina o Cadastro de Empregadores que tenham submetido trabalhadores a condições análogas a de escravo.
- 3. Conforme artigo 5º único da portaria 1421/2014 do MTE, a certidão ora instituída refletirá sempre a última situação ocorrida em cadastros administrativos pelo emitente, de modo que, havendo processos enviados à Procuradoria da Fazenda Nacional - PFN, quanto a estes, poderá ser obtida certidão perante aquele órgão, visando a demonstrar a situação atualizada dos mesmos.**
4. A autenticidade desta certidão poderá ser confirmada no endereço <http://www.mte.gov.br/certidao/infracoes/debitos> utilizando o código 4UjmHjF.
5. Expedida com base na Portaria MTE n° 1.421, de 12 de setembro de 2014. Emitida gratuitamente.



MINISTÉRIO DA ECONOMIA
Secretaria Especial de Previdência e Trabalho
Secretaria de Trabalho
Subsecretaria de Inspeção do Trabalho
Relação de Infrações Trabalhistas

EMPREGADOR: REPLETA DISTRIBUIDORA LTDA (REPLETA DISTRIBUIDORA) E TODAS AS SUAS FILIAIS.

CNPJ: 26.689.426/0001-98

DATA E HORA DA EMISSÃO: 03/02/2022, às 11h44

DISPOSITIVO LEGAL CONSULTADO: TODOS DA LEGISLAÇÃO TRABALHISTA

Quantidade de Processos Por Situação:

Procedentes com efeito para reincidência: 0

Procedentes sem efeito para reincidência: 0

Todos os demais: Não consultado.

1. Esta consulta abrange todos os estabelecimentos do empregador.
2. A presente consulta não modifica a situação do empregador que conste do cadastro previsto na Portaria Interministerial MTE/SDH nº 2, de 12 de maio de 2011, que disciplina o Cadastro de Empregadores que tenham submetido trabalhadores a condições análogas a de escravo.
3. A autenticidade desta consulta poderá ser confirmada no endereço <http://cdcit.mte.br/inter/cdcit/pages/infracoes/verificar> utilizando o código **4Ujmmjg**.
4. Expedida com base na Lei 12.527, de 18 de novembro de 2011. Emitida gratuitamente.
- 5 - Será considerado reincidente o empregador infrator que for autuado por infração ao mesmo dispositivo legal, antes de decorridos 02 (dois) anos da imposição de penalidade.

ANEXO - Relação dos Dispositivos Legais Consultados

Art 9º, caput, da MP 927.
Art. 1º da Lei nº 5.811, de 11 de outubro de 1972.
Art. 1º da Lei nº 605/1949.
Art. 1º da Lei Complementar nº 110, de 29.6.2001.
Art. 1º da Lei nº 12.436/2011.
Art. 1º da Lei nº 4.090, de 13.7.1962, com as alterações introduzidas pelo art. 1º, da Lei nº 4.749, de 12.8.1965 c/c o art. 19 da Lei Complementar 150, de 2015.
Art. 1º da Lei nº 4.090, de 13.7.1962, com as alterações introduzidas pelo art. 1º, da Lei nº 4.749, de 12.8.1965.
Art. 1º da Lei nº 4.090, de 13.7.1962, com as alterações introduzidas pelo art. 2º, § 2º, da Lei nº 4.749, de 12.8.1965 c/c o art. 19 da Lei Complementar 150, de 2015.
Art. 1º da Lei nº 4.090, de 13.7.1962, com as alterações introduzidas pelo art. 2º, § 2º, da Lei nº 4.749, de 12.8.1965.
Art. 1º da Lei nº 4.090, de 13.7.1962, com as alterações introduzidas pelo art. 2º, caput, da Lei nº 4.749, de 12.8.1965 c/c o art. 19 da Lei Complementar 150, de 2015.
Art. 1º da Lei nº 4.090, de 13.7.1962, com as alterações introduzidas pelo art. 2º, caput, da Lei nº 4.749, de 12.8.1965.
Art. 1º da Lei nº 4.090, de 13.7.1962, combinado com o art. 2º, parágrafo único, do Decreto nº 57.155, de 3.11.1965 e com o art. 19 da Lei Complementar 150, de 2015.
Art. 1º da Lei nº 4.090, de 13.7.1962, combinado com o art. 2º, parágrafo único, do Decreto nº 57.155, de 3.11.1965.
Art. 1º da Lei nº 9.029, de 13.4.1995.
Art. 1º da Lei nº 9.029/1995.
Art. 1º da Lei nº 9.719, de 27.11.1998.
Art. 1º da Lei nº 9.719, de 27.11.98, c/c arts. 1º e 2º do Decreto nº 94.536, de 29.6.87.
Art. 1º da Lei nº 9.719, de 27.11.98, c/c o Decreto nº 1.574, de 31.6.95.
Art. 1º, § 1º, da Lei nº 4.923, de 23.12.1965, combinado com o artigo 1º da Portaria n. 1.127, de de 14/10/19 da Secretaria Especial de Previdência e Trabalho, do Ministério da Economia.
Art. 1º, §1º da Lei 13.475/17.
Art. 1º, caput, da Lei nº 7.418, de 16.12.1985, alterada pela Lei nº 7.619, de 30.9.1987 c/c o art. 19 da Lei Complementar 150, de 2015.
Art. 1º, caput, da Lei nº 7.418, de 16.12.1985, alterada pela Lei nº 7.619, de 30.9.1987, combinado com o art. 4º, parágrafo único, do Decreto nº 95.247, 17.11.1987.
Art. 1º, caput, da Lei nº 7.418, de 16.12.1985, alterada pela Lei nº 7.619, de 30.9.1987.
Art. 1º, da Lei nº 4.090, de 13.7.1962, combinado com o art. 2º, parágrafo único, do Decreto nº 57.155, de 3.11.1965.
Art. 1º, in fine, da Lei nº 9.719, de 27 de novembro de 1998.
Art. 1º, inciso I, do Decreto-Lei nº 368, de 19.12.1968.
Art. 1º, inciso II, do Decreto-Lei nº 368, de 19.12.68.
Art. 1º, parágrafo único, da Lei Complementar 150, de 2015.
Art. 10 da Lei 6.019, de 3.1.1974, em combinação com o art. 2º, inciso I, da Portaria nº 789, de 2.6.2014.
Art. 10 da Lei 6.019, de 3.1.1974, em combinação com o artigo 4º, §1º, da Portaria nº 789, de 2.6.2014.
Art. 10 da Lei 6.019, de 3.1.1974, em combinação com o artigo 4º, §2º, da Portaria nº 789, de 2.6.2014.
Art. 10 da Lei 6.019, de 3.1.1974.
Art. 10 da Lei Complementar 150, de 2015.
Art. 10, §1º, da Lei 6.019/74, com redação dada pela Lei 13.429/17.
Art. 10, §1º, incisos I, II ou III, da Lei nº 14.020 de 06/07/2020.
Art. 10, §1º, incisos I, II ou III, da MP 936/2020.
Art. 10, §1º, incisos I, II ou III, da MP nº 1.045 de 27/04/2021.
Art. 10, §2º, da Lei 6.019/74, com redação dada pela Lei 13.429/17.
Art. 10, caput e incisos, da Lei nº 6.533, de 24.5.1978.
Art. 10, caput, da Lei 13.475/17.
Art. 10, inciso I c/c § 2º do mesmo artigo da Lei nº 14.020 de 06/07/2020.
Art. 10, inciso I, da MP 936/2020.
Art. 10, inciso II, da MP 936/2020.
Art. 10, incisos I, II ou III, c/c § 3º do mesmo artigo da MP nº 1.045 de 27/04/2021.
Art. 10, incisos II e III, c/c § 2º do mesmo artigo da Lei nº 14.020 de 06/07/2020.
Art. 10, parágrafo único, da Lei nº 6.533, de 24.5.1978.
Art. 10º, "caput", da Lei nº 5.811, de 11 de outubro de 1972.
Art. 10º, §4º da Lei 6.019/74, com a redação conferida pela Lei 13.429/17.
Art. 10º, §5º da Lei 6.019/74, com a redação conferida pela Lei 13.429/17.
Art. 11, "caput", da Lei nº 5.811, de 11 de outubro de 1972.
Art. 11, § 4º, da MP 936/2020.
Art. 11, §6º da Lei nº 9.432/1997.
Art. 11, caput, da Lei 6.019, de 3.1.1974.
Art. 11, caput, da MP 927.
Art. 11, caput, da Lei 6.019, de 3.1.1974.
Art. 11, parágrafo único, da Lei nº 5.811, de 11 de outubro de 1972.
Art. 12 da Lei Complementar 150, de 2015.
Art. 12 da Lei nº 4.680, de 18.6.1965.
Art. 12 da MP 936/2020.
Art. 12, § 1º, da Lei nº 6.019, de 3.1.1974.
Art. 12, § 4º, da Lei nº 14.020 de 06/07/2020.
Art. 12, § 4º, da MP nº 1.045 de 27/04/2021.
Art. 12, §1º, da Lei 6.019, de 3 de janeiro de 1974.
Art. 12, §2º da Lei nº 14.020 de 06/07/2020.
Art. 12, §2º da MP nº 1.045 de 27/04/2021.
Art. 12, §2º, da Lei 6.019, de 3 de janeiro de 1974.
Art. 12, §2º, Inc. I e II da Lei nº 14.020 de 06/07/2020.
Art. 12, §2º, Inc. I e II da MP nº 1.045 de 27/04/2021.
Art. 12, alínea "a", da Lei nº 6.019, de 3.1.1974.
Art. 12, alínea "b", da Lei nº 6.019, de 3.1.1974.
Art. 12, alínea "c", da Lei nº 6.019, de 3.1.1974.
Art. 12, alínea "d", da Lei nº 6.019, de 3.1.1974.

Art. 12, alínea "e", da Lei nº 6.019, de 3.1.1974, combinado com o art. 19 do Decreto nº 73.841, de 13.3.74.
Art. 12, alínea f, da Lei nº 6.019, de 3 de janeiro de 1974.
Art. 12, caput e §1º da Lei nº 14.020, de 06/07/2020.
Art. 12, caput e incisos, da Lei nº 6.615, de 16.12.1978.
Art. 12, caput, da Lei nº 6.533, de 24.5.1978.
Art. 12, I e §1º do mesmo artigo da MP nº 1.045 de 27/04/2021.
Art. 12, II e §1º do mesmo artigo da MP nº 1.045 de 27/04/2021.
Art. 129 da Consolidação das Leis do Trabalho c/c art. 19 da Lei Complementar 150, de 2015.
Art. 129 da Consolidação das Leis do Trabalho.
Art. 13 da Lei Complementar 150, de 2015.
Art. 13 da Lei nº 6.533/1978.
Art. 13, § 1º da Lei Complementar 150, de 2015.
Art. 13, § 3º, da Consolidação das Leis do Trabalho c/c art. 19 da Lei Complementar 150, de 2015.
Art. 13, § 3º, da Consolidação das Leis do Trabalho.
Art. 13, § 4º, I, da Consolidação das Leis do Trabalho c/c art. 19 da Lei Complementar 150, de 2015.
Art. 13, § 4º, I, da Consolidação das Leis do Trabalho.
Art. 13, § 4º, II, da Consolidação das Leis do Trabalho c/c art. 19 da Lei Complementar 150, de 2015.
Art. 13, § 4º, II, da Consolidação das Leis do Trabalho.
Art. 13, caput, da Consolidação das Leis do Trabalho c/c art. 19 da Lei Complementar 150, de 2015.
Art. 13, caput, da Consolidação das Leis do Trabalho.
Art. 13, caput, da MP 927.
Art. 13, inciso I, da Lei nº 6.615, de 16.12.1978.
Art. 13, inciso II, da Lei nº 6.615, de 16.12.1978.
Art. 13, inciso III, da Lei nº 6.615, de 16.12.1978.
Art. 13, parágrafo único, do Decreto nº 57.690, de 1º.2.1966.
Art. 130 da Consolidação das Leis do Trabalho c/c art. 19 da Lei Complementar 150, de 2015.
Art. 130 da Consolidação das Leis do Trabalho.
Art. 130, § 1º, da Consolidação das Leis do Trabalho.
Art. 130-A da Consolidação das Leis do Trabalho c/c art. 19 da Lei Complementar 150, de 2015.
Art. 130-A da Consolidação das Leis do Trabalho.
Art. 132 da Consolidação das Leis do Trabalho.
Art. 134, § 1º, da Consolidação das Leis do Trabalho.
Art. 134, § 2º, da Consolidação das Leis do Trabalho.
Art. 134, §1º, da Consolidação das Leis do Trabalho, com redação conferida pela Lei 13.467/17 c/c art. 19 da Lei Complementar 150, de 2015.
Art. 134, §1º, da Consolidação das Leis do Trabalho, com redação conferida pela Lei 13.467/17.
Art. 134, §1º, da Consolidação das Leis do Trabalho.
Art. 134, §3º, da Consolidação das Leis do Trabalho, com redação conferida pela Lei 13.467/17 c/c art. 19 da Lei Complementar 150, de 2015.
Art. 134, §3º, da Consolidação das Leis do Trabalho, com redação conferida pela Lei 13.467/17.
Art. 134, caput, § 1º, da Consolidação das Leis do Trabalho.
Art. 134, caput, da Consolidação das Leis do Trabalho.
Art. 135, caput, da Consolidação das Leis do Trabalho c/c art. 19 da Lei Complementar 150, de 2015.
Art. 135, caput, da Consolidação das Leis do Trabalho.
Art. 136, § 1º, da Consolidação das Leis do Trabalho.
Art. 136, § 2º, da Consolidação das Leis do Trabalho.
Art. 137, caput, da Consolidação das Leis do Trabalho c/c art. 19 da Lei Complementar 150, de 2015.
Art. 137, caput, da Consolidação das Leis do Trabalho.
Art. 139, § 1º, da Consolidação das Leis do Trabalho.
Art. 139, § 2º, da Consolidação das Leis do Trabalho.
Art. 139, § 3º, da Consolidação das Leis do Trabalho.
Art. 14 da Lei nº 6.615, de 16.12.1978.
Art. 14, § 1º da Lei Complementar 150, de 2015.
Art. 14, § 2º da Lei Complementar 150, de 2015.
Art. 14, caput e incisos, da Lei nº 6.533, de 24.5.1978.
Art. 140 da Consolidação das Leis do Trabalho.
Art. 142, § 4º, da Consolidação das Leis do Trabalho c/c art. 19 da Lei Complementar 150, de 2015.
Art. 142, § 4º, da Consolidação das Leis do Trabalho.
Art. 142, § 5º, da Consolidação das Leis do Trabalho c/c art. 19 da Lei Complementar 150, de 2015.
Art. 142, § 5º, da Consolidação das Leis do Trabalho.
Art. 142, caput, da Consolidação das Leis do Trabalho c/c art. 19 da Lei Complementar 150, de 2015.
Art. 142, caput, da Consolidação das Leis do Trabalho.
Art. 143, § 2º, da Consolidação das Leis do Trabalho.
Art. 143, caput e §1º, da CLT.
Art. 143, caput, § 1º, da Consolidação das Leis do Trabalho c/c art. 19 da Lei Complementar 150, de 2015.
Art. 143, caput, § 1º, da Consolidação das Leis do Trabalho.
Art. 145, caput, da Consolidação das Leis do Trabalho c/c art. 19 da Lei Complementar 150, de 2015.
Art. 145, caput, da Consolidação das Leis do Trabalho.
Art. 15 da Lei Complementar 150, de 2015.
Art. 15 da Lei nº 5.889, de 8.6.1973.
Art. 15 da Lei nº 6.615, de 16.12.1978.
Art. 15, caput, da Lei nº 6.533, de 24.5.1978.
Art. 150, § 5º, da Consolidação das Leis do Trabalho.
Art. 150, caput, da Consolidação das Leis do Trabalho.
Art. 152 da Consolidação das Leis do Trabalho.
Art. 16 da Lei Complementar 150, de 2015.
Art. 16 da Lei nº 6.615, de 16.12.1978.
Art. 16, caput, da Lei nº 5.889, de 8.6.1973.
Art. 16, parágrafo único, da Lei nº 6.533, de 24.5.1978.

Art. 16º, da Lei nº 14.020 de 06/07/2020 c/c Art. 4º do Decreto 10.422, de 13 de julho de 2020.

Art. 168, § 7º da CLT, com redação dada pela Lei 13.103/2015.

Art. 168, §6º da CLT, com redação dada pela Lei 13.103/2015.

Art. 17 da Lei Complementar 150, de 2015.

Art. 17 da Lei nº 6.019, de 3.1.1974.

Art. 17, § 1º, da Lei nº 12.690, de 19 de julho 2012.

Art. 17, §2º, da Lei Complementar 150, de 2015.

Art. 17, alínea "a", da Lei nº 7.183, de 5.4.1984.

Art. 17, alínea "b", da Lei nº 7.183, de 5.4.1984.

Art. 17, combinado com o art. 23, § 1º, inciso II, da Lei nº 8.036, de 11.5.1990 e com o art. 34, § 6º da Lei Complementar 150, de 2015.

Art. 17, combinado com o art. 23, § 1º, inciso II, da Lei nº 8.036, de 11.5.1990.

Art. 18 da Lei nº 6.019, de 3.1.1974.

Art. 18 da Lei nº 6.533, de 24.5.1978.

Art. 18, § 1º, da Lei Complementar 150, de 2015.

Art. 18, caput, da Lei Complementar 150, de 2015.

Art. 18, da MP nº 1.045 de 27/04/2021.

Art. 18, inciso I, da Lei nº 6.615, de 16.12.1978.

Art. 18, inciso II, da Lei nº 6.615, de 16.12.1978.

Art. 18, inciso III, da Lei nº 6.615, de 16.12.1978.

Art. 18, inciso IV, da Lei nº 6.615, de 16.12.1978.

Art. 19 da Lei Complementar 150/2015 c/c art. 473 da Consolidação das Leis do Trabalho.

Art. 19 da Lei Complementar 150/2015 c/c art. 76 da Consolidação das Leis do Trabalho.

Art. 19 da Lei nº 6.615, de 16.12.1978.

Art. 19, §4º, da Lei 13.475/2017.

Art. 2º, § 1º, da Lei nº 5.811, de 11 de outubro de 1972.

Art. 2º, § 2º, da Lei nº 5.811, de 11 de outubro de 1972.

Art. 2º da Lei Complementar 150, de 2015.

Art. 2º da Lei Complementar nº 110, de 29.6.2001.

Art. 2º, § 1º, da Lei nº 5.811, de 11.10.72.

Art. 2º, § 4º da Lei Complementar 150, de 2015.

Art. 2º, § 5º, inciso I da Lei Complementar 150, de 2015.

Art. 2º, § 6º da Lei Complementar 150, de 2015.

Art. 2º, § 8º da Lei Complementar 150, de 2015.

Art. 2º, §§ 1º e 5º, da Lei nº 9.719, de 27.11.1998.

Art. 2º, §1º da Lei 6.019/74, com redação conferida pela Lei 13.429/17 c/c art. 7º, parágrafo único, art. 9º, parágrafo único, e art. 14 da Lei 7.783/89.

Art. 2º, caput, da Lei nº 6.224, de 14.7.1975.

Art. 2º, caput, do Decreto-Lei nº 806, de 4.9.1969.

Art. 2º, inciso I, da Lei nº 9.719, de 27.11.1998.

Art. 2º, inciso II, da Lei nº 9.719, de 27.11.1998.

Art. 2º, inciso V, alínea "b", da Lei 13.103, de 02 de março de 2.015.

Art. 20, caput, da Lei 13.475/2017.

Art. 20, caput, da Lei nº 6.615, de 16.12.1978.

Art. 20, parágrafo único, da Lei nº 6.615, de 16.12.1978.

Art. 21, § 1º, da Lei nº 7.183, de 5.4.1984.

Art. 21, § 2º, da Lei nº 6.533, de 24.5.1978.

Art. 21, § 2º, da Lei nº 7.183, de 5.4.1984.

Art. 21, § 4º, da Lei nº 6.533, de 24.5.1978.

Art. 21, alínea "a", da Lei nº 7.183, de 5.4.1984.

Art. 21, alínea "b", da Lei nº 7.183, de 5.4.1984.

Art. 21, alínea "c", da Lei nº 7.183, de 5.4.1984.

Art. 21, inciso I, da Lei nº 6.533, de 24.5.1978.

Art. 21, inciso II, da Lei nº 6.533, de 24.5.1978.

Art. 21, inciso III, da Lei nº 6.533, de 24.5.1978.

Art. 21, inciso IV, da Lei nº 6.533, de 24.5.1978.

Art. 21, inciso V, da Lei nº 6.533, de 24.5.1978.

Art. 22 da Lei nº 8.036, de 11.5.1990 c/c art. 1º, inciso I, do Decreto-Lei nº 368, de 19.12.1968.

Art. 22 da Lei nº 8.036, de 11.5.1990, c/c art. 1º, inciso II, do Decreto-Lei nº 368, de 19.12.1968.

Art. 22 da Lei nº 8.630, de 25.2.1993.

Art. 22, § 2º, da Lei nº 7.183, de 5.4.1984.

Art. 22, caput, da Lei nº 6.533, de 24.5.1978.

Art. 22, caput, da Lei nº 7.183, de 5.4.1984.

Art. 22, parágrafo único, da Lei nº 6.533, de 24.5.1978.

Art. 224, § 1º, da Consolidação das Leis do Trabalho.

Art. 224, § 1º, parte final, da Consolidação das Leis do Trabalho.

Art. 224, § 2º, da Consolidação das Leis do Trabalho.

Art. 224, caput, da Consolidação das Leis do Trabalho, com redação conferida pela MP 905 de 11 de novembro de 2019.

Art. 224, caput, da Consolidação das Leis do Trabalho.

Art. 225 da Consolidação das Leis do Trabalho.

Art. 227, § 1º, da Consolidação das Leis do Trabalho.

Art. 227, caput, da Consolidação das Leis do Trabalho.

Art. 229, caput, da Consolidação das Leis do Trabalho.

Art. 23 da Lei nº 6.533, de 24.5.1978.

Art. 23 da Lei nº 6.615/1978.

Art. 23, § 1º, inciso I, da Lei nº 8.036, de 11.5.1990, c/c art. 35, caput, da Lei Complementar 150, de 2015.

Art. 23, § 1º, inciso I, da Lei nº 8.036, de 11.5.1990.

Art. 23, § 1º, inciso II, da Lei nº 8.036, de 11.5.1990.

Art. 23, § 1º, inciso IV, da Lei nº 8.036, de 11.5.1990 c/c art. 35, caput, da Lei Complementar 150, de 2015.

- Art. 23, § 1º, inciso IV, da Lei nº 8.036, de 11.5.1990.
- Art. 23, § 1º, inciso V, da Lei nº 8.036, de 11.5.1990 c/c art. 35, caput, da Lei Complementar 150, de 2015.
- Art. 23, § 1º, inciso V, da Lei nº 8.036, de 11.5.1990.
- Art. 23, §1º, inciso I, c/c art. 18, §1º, da Lei 8.036, de 11.5.1990.
- Art. 23, §1º, inciso I, c/c art. 18, caput, da Lei 8.036, de 11.5.1990.
- Art. 23, caput, da Lei nº 7.183, de 5.4.1984.
- Art. 230, § 2º, da Consolidação das Leis do Trabalho.
- Art. 230, caput, da Consolidação das Leis do Trabalho.
- Art. 234, alínea "a", da Consolidação das Leis do Trabalho.
- Art. 234, alínea "b", da Consolidação das Leis do Trabalho.
- Art. 234, parágrafo único, da Consolidação das Leis do Trabalho.
- Art. 235, § 1º, da Consolidação das Leis do Trabalho.
- Art. 235, § 2º, da Consolidação das Leis do Trabalho.
- Art. 235, caput, da Consolidação das Leis do Trabalho.
- Art. 235-C, §1º, da Consolidação das Leis do Trabalho.
- Art. 235-C, §10 da CLT, com redação dada pela Lei 13.103/2015.
- Art. 235-C, §2º, da Consolidação das Leis do Trabalho.
- Art. 235-C, §3º da CLT, com redação dada pela Lei 13.103/2015.
- Art. 235-C, §3º, da Consolidação das Leis do Trabalho.
- Art. 235-C, §4º da CLT, com redação dada pela Lei 13.103/2015.
- Art. 235-C, §6º, da Consolidação das Leis do Trabalho.
- Art. 235-C, §8º da CLT, com redação dada pela Lei 13.103/2015.
- Art. 235-C, §9º da CLT, com redação dada pela Lei 13.103/2015.
- Art. 235-C, §9º, da Consolidação das Leis do Trabalho.
- Art. 235-C, caput da CLT, com redação dada pela Lei 13.103/2015.
- Art. 235-D, § 5º da CLT, com redação dada pela Lei 13.103/2015.
- Art. 235-D, §1º da CLT, com redação dada pela Lei 13.103/2015.
- Art. 235-D, §2º da CLT, com redação dada pela Lei 13.103/2015.
- Art. 235-D, §3º da CLT, com redação dada pela Lei 13.103/2015.
- Art. 235-D, caput da CLT, com redação dada pela Lei 13.103/2015.
- Art. 235-D, inciso I, da Consolidação das Leis do Trabalho.
- Art. 235-D, inciso II, da Consolidação das Leis do Trabalho.
- Art. 235-D, inciso III, da Consolidação das Leis do Trabalho.
- Art. 235-E, §1º, da Consolidação das Leis do Trabalho.
- Art. 235-E, §11º, da Consolidação das Leis do Trabalho.
- Art. 235-E, §4º, da Consolidação das Leis do Trabalho.
- Art. 235-E, §5º, da Consolidação das Leis do Trabalho.
- Art. 235-E, §6º, da Consolidação das Leis do Trabalho.
- Art. 235-E, §7º, da Consolidação das Leis do Trabalho.
- Art. 235-E, I da CLT, com redação dada pela Lei 13.103/2015.
- Art. 235-E, II da CLT, com redação dada pela Lei 13.103/2015.
- Art. 235-E, III da CLT, com redação dada pela Lei 13.103/2015.
- Art. 235-F da CLT, com redação dada pela Lei 13.103/2015.
- Art. 235-F da Consolidação das Leis do Trabalho.
- Art. 235-G da CLT, com redação dada pela Lei 13.103/2015.
- Art. 235-G da Consolidação das Leis do Trabalho.
- Art. 238, § 2º, da Consolidação das Leis do Trabalho.
- Art. 238, § 3º, da Consolidação das Leis do Trabalho.
- Art. 238, § 4º, da Consolidação das Leis do Trabalho.
- Art. 238, § 5º, da Consolidação das Leis do Trabalho.
- Art. 238, § 6º, da Consolidação das Leis do Trabalho.
- Art. 238, caput, da Consolidação das Leis do Trabalho.
- Art. 239, § 1º, da Consolidação das Leis do Trabalho.
- Art. 239, § 2º, da Consolidação das Leis do Trabalho.
- Art. 239, § 3º, da Consolidação das Leis do Trabalho.
- Art. 239, § 4º, da Consolidação das Leis do Trabalho.
- Art. 239, caput, da Consolidação das Leis do Trabalho.
- Art. 24 da Lei nº 6.615, de 16.12.1978.
- Art. 24 da Lei nº 7.998, de 11.1.1990.
- Art. 24 da Lei nº 7.998, de 11/01/1990, combinado com art. 7º, inciso I da Portaria nº 1.195, de 30/10/19 e art. 1º da Portaria nº 1.127 de 14/10/19 da Secretaria Especial de Previdência e Trabalho, do Ministério da Economia.
- Art. 24 da Lei nº 7.998, de 11/01/1990, combinado com art. 7º, inciso II da Portaria nº 1.195, de 30/10/19 e art. 1º da Portaria nº 1.127 de 14/10/19 da Secretaria Especial de Previdência e Trabalho, do Ministério da Economia.
- Art. 24, caput, da Lei nº 7.183, de 5.4.1984.
- Art. 24, da Lei nº 7.998, de 11.1.1990, combinado com o art. 7º do Decreto nº 76.900, de 23.12.1975.
- Art. 24, da Lei nº 7.998, de 11.1.1990, combinado com o art. 7º, do Decreto nº 76.900, de 23.12.1975.
- Art. 24, parágrafo único, da Lei nº 7.183, de 5.4.1984.
- Art. 240, caput, da Consolidação das Leis do Trabalho.
- Art. 240, da Consolidação das Leis do Trabalho.
- Art. 241, caput, da Consolidação das Leis do Trabalho.
- Art. 241, parágrafo único, da Consolidação das Leis do Trabalho.
- Art. 242 da Consolidação das Leis do Trabalho.
- Art. 243 da Consolidação das Leis do Trabalho.
- Art. 244, § 2º, da Consolidação das Leis do Trabalho.
- Art. 244, § 3º, da Consolidação das Leis do Trabalho.
- Art. 244, § 4º, da Consolidação das Leis do Trabalho.
- Art. 245 da Consolidação das Leis do Trabalho.
- Art. 246 da Consolidação das Leis do Trabalho.
- Art. 248, § 1º, da Consolidação das Leis do Trabalho.

Art. 248, § 2º, da Consolidação das Leis do Trabalho.
Art. 248, caput, da Consolidação das Leis do Trabalho.
Art. 249, § 2º, da Consolidação das Leis do Trabalho.
Art. 25 da Lei nº 6.615, de 16.12.1978.
Art. 25 da Lei nº 8.630, de 25.2.1993.
Art. 25, § 1º, da Lei 13.475/17.
Art. 25, § 1º, da Lei nº 7.183, de 5.4.1984.
Art. 25, § 2º, da Lei 13.475/17.
Art. 25, caput, da Lei 13.475/17.
Art. 25, caput, da Lei nº 7.183, de 5.4.1984.
Art. 250, caput, da Consolidação das Leis do Trabalho.
Art. 251, caput, da Consolidação das Leis do Trabalho.
Art. 252 da Consolidação das Leis do Trabalho.
Art. 253, caput, da Consolidação das Leis do Trabalho.
Art. 26 da Lei nº 6.533, de 24.5.1978.
Art. 26 da Lei nº 6.615, de 16.12.1978.
Art. 26 da Lei nº 8.630, de 25.2.93.
Art. 26, § 1º, da Lei nº 7.183, de 5.4.1984.
Art. 26, § 2º, da Lei nº 7.183, de 5.4.1984.
Art. 26, § 3º, da Lei nº 7.183, de 5.4.1984.
Art. 26, inciso I, da Lei 13.475/17.
Art. 26, inciso II, da Lei 13.475/17.
Art. 26, parágrafo único, da Lei nº 8.630, de 25.2.1993.
Art. 27 da Lei nº 6.533, de 24.5.1978.
Art. 27, inciso I, da Lei 13.475/17.
Art. 27, inciso II, da Lei 13.475/17.
Art. 28 da Lei nº 8.630, de 25.2.1993.
Art. 28, caput, da Lei 13.475/17.
Art. 28, parágrafo único, da Lei 13.475/17.
Art. 29, § 1º, da Consolidação das Leis do Trabalho.
Art. 29, § 1º, da Lei nº 7.183, de 5.4.1984.
Art. 29, § 2º, da Consolidação das Leis do Trabalho c/c arts. 9º e 19 da Lei Complementar 150, de 2015.
Art. 29, § 2º, da Consolidação das Leis do Trabalho.
Art. 29, § 4º, da Consolidação das Leis do Trabalho c/c art. 19 da Lei Complementar 150, de 2015.
Art. 29, § 4º, da Consolidação das Leis do Trabalho.
Art. 29, §1º, da Lei 13.475/17.
Art. 29, §2º, da Lei 13.475/17.
Art. 29, alínea "a", da Lei nº 7.183, de 5.4.1984.
Art. 29, alínea "b", da Lei nº 7.183, de 5.4.1984.
Art. 29, alínea "c", da Lei nº 7.183, de 5.4.1984.
Art. 29, alínea "d", da Lei nº 7.183, de 5.4.1984.
Art. 29, caput da CLT.
Art. 29, caput, da Lei 13.475/17.
Art. 293 da Consolidação das Leis do Trabalho.
Art. 294 da Consolidação das Leis do Trabalho.
Art. 295, caput, da Consolidação das Leis do Trabalho.
Art. 296 da Consolidação das Leis do Trabalho.
Art. 297 da Consolidação das Leis do Trabalho.
Art. 298 da Consolidação das Leis do Trabalho.
Art. 299 da Consolidação das Leis do Trabalho.
Art. 3º, inciso I, da Lei nº 5.811, de 11 de outubro de 1972.
Art. 3º, inciso II, da Lei nº 5.811, de 11 de outubro de 1972.
Art. 3º, inciso III, da Lei nº 5.811, de 11 de outubro de 1972.
Art. 3º, inciso IV, da Lei nº 5.811, de 11 de outubro de 1972.
Art. 3º, inciso V, da Lei nº 5.811, de 11 de outubro de 1972.
Art. 3º da Lei Complementar 150, de 2015.
Art. 3º da Lei nº 6.224, de 14.7.1975.
Art. 3º, § 1º, da Lei nº 9.719, de 27.11.1998.
Art. 3º, § 2º da Lei Complementar 150, de 2015.
Art. 3º, caput, da Lei nº 7.183, de 5.4.1984.
Art. 3º, caput, da Lei nº 9.601, de 21.1.1998.
Art. 3º, da Lei nº 9.601, de 21.1.1998.
Art. 3º, inciso I, da Lei nº 9.719, de 27.11.1998.
Art. 3º, inciso V, § 2º; Art. 4º, § 2º; art. 5º; art. 6º e art. 7º da Lei 13.189/15, alterada pela Lei 13.456/17.
Art. 3º, incisos I e II, da Lei nº 9.719, de 27.11.1998.
Art. 3º, parágrafo único, da Lei nº 7.183, de 5.4.1984.
Art. 30 da Lei nº 6.533, de 24.5.1978.
Art. 30, § 2º, da Lei nº 7.183, de 5.4.1984.
Art. 30, caput e incisos da Lei nº 7.183, de 5.4.1984.
Art. 300, caput, da Consolidação das Leis do Trabalho.
Art. 301 da Consolidação das Leis do Trabalho.
Art. 303 da Consolidação das Leis do Trabalho.
Art. 304, caput, da Consolidação das Leis do Trabalho.
Art. 304, parágrafo único, da Consolidação das Leis do Trabalho.
Art. 305 da Consolidação das Leis do Trabalho.
Art. 307 da Consolidação das Leis do Trabalho.
Art. 308 da Consolidação das Leis do Trabalho.
Art. 31 da Lei nº 7.183, de 5.4.1984.
Art. 31, inciso I, da Lei 13.475/17.

MATÕES DO NORTE / MA	
PROC.	2712003 / 2021
FLS.	183
RUB.	

Art. 31, inciso II, da Lei 13.475/17.
Art. 31, inciso III, da Lei 13.475/17.
Art. 31, inciso IV, da Lei 13.475/17.
Art. 318 da Consolidação das Leis do Trabalho.
Art. 319 da Consolidação das Leis do Trabalho.
Art. 32, inciso I, da Lei 13.475/17.
Art. 32, inciso II, da Lei 13.475/17.
Art. 32, inciso III, da Lei 13.475/17.
Art. 32, inciso IV, da Lei 13.475/17.
Art. 320, § 1º, da Consolidação das Leis do Trabalho.
Art. 320, § 2º, da Consolidação das Leis do Trabalho.
Art. 320, § 3º, da Consolidação das Leis do Trabalho.
Art. 320, caput, da Consolidação das Leis do Trabalho.
Art. 321 da Consolidação das Leis do Trabalho.
Art. 322, § 1º, da Consolidação das Leis do Trabalho.
Art. 322, § 2º, da Consolidação das Leis do Trabalho.
Art. 322, § 3º, da Consolidação das Leis do Trabalho.
Art. 322, caput, da Consolidação das Leis do Trabalho.
Art. 33, caput, da Lei nº 7.183, de 5.4.1984.
Art. 33, inciso I, da Lei 13.475/17.
Art. 33, inciso II, da Lei 13.475/17.
Art. 33, inciso III, da Lei 13.475/17.
Art. 33, inciso IV, da Lei 13.475/17.
Art. 335, alínea "a", da Consolidação das Leis do Trabalho.
Art. 335, alínea "b", da Consolidação das Leis do Trabalho.
Art. 335, alínea "c", da Consolidação das Leis do Trabalho.
Art. 34, §1º, da Lei 13.146, de 06 de julho de 2015 c/c artigo 1º da Lei nº 9.029, de 13 de abril de 1995.
Art. 34, §2º, da Lei 13.146, de 06 de julho de 2015 c/c artigo 1º da Lei nº 9.029, de 13 de abril de 1995.
Art. 34, §3º, da Lei 13.146, de 06 de julho de 2015 c/c artigo 1º da Lei nº 9.029, de 13 de abril de 1995.
Art. 34, §4º, da Lei 13.146, de 06 de julho de 2015 c/c artigo 1º da Lei nº 9.029, de 13 de abril de 1995.
Art. 34, §5º, da Lei 13.146, de 06 de julho de 2015 c/c artigo 1º da Lei nº 9.029, de 13 de abril de 1995.
Art. 34, alínea "a", da Lei nº 7.183, de 5.4.1984.
Art. 34, alínea "b", da Lei nº 7.183, de 5.4.1984.
Art. 34, alínea "c", da Lei nº 7.183, de 5.4.1984.
Art. 34, caput, da Lei 13.475/17.
Art. 35 da Lei nº 7.183, de 5.4.1984.
Art. 35, caput, c/c §§1º, 2º e 4º, da Lei 13.475/2017.
Art. 35, caput, da Lei Complementar 150, de 2015.
Art. 358, caput, da Consolidação das Leis do Trabalho.
Art. 358, parágrafo único, da Consolidação das Leis do Trabalho.
Art. 36 da Lei nº 12.815, de 5.6.2013.
Art. 36 da Lei nº 7.183, de 5.4.1984.
Art. 36, §4º, da Lei 13.146, de 06 de julho de 2015 c/c artigo 1º da Lei nº 9.029, de 13 de abril de 1995.
Art. 36, inciso I, da Lei 13.475/17.
Art. 36, inciso II, da Lei 13.475/17.
Art. 36, inciso III, da Lei 13.475/17.
Art. 37 da Lei nº 7.183, de 5.4.1984.
Art. 37, § 1º, da Lei nº 7.183, de 5.4.1984.
Art. 37, § 2º, da Lei nº 7.183, de 5.4.1984.
Art. 37, § 3º, da Lei nº 7.183, de 5.4.1984.
Art. 37, caput, da Lei 13.475/17.
Art. 373-A, inciso I, da CLT c/c art. 19 da Lei Complementar 150, de 2015 .
Art. 373-A, inciso I, da CLT c/c art. 19 da Lei Complementar 150, de 2015.
Art. 373-A, inciso I, da CLT.
Art. 373-A, inciso I, da Consolidação das Leis do Trabalho.
Art. 373-A, inciso II, da CLT c/c art. 19 da Lei Complementar 150, de 2015.
Art. 373-A, inciso II, da CLT.
Art. 373-A, inciso II, da Consolidação das Leis do Trabalho.
Art. 373-A, inciso III, da CLT.
Art. 373-A, inciso III, da Consolidação das Leis do Trabalho.
Art. 373-A, inciso IV, da Consolidação das Leis do Trabalho c/c art. 19 da Lei Complementar 150, de 2015.
Art. 373-A, inciso IV, da Consolidação das Leis do Trabalho.
Art. 373-A, inciso V, da CLT.
Art. 373-A, inciso V, da Consolidação das Leis do Trabalho.
Art. 373-A, inciso VI, da Consolidação das Leis do Trabalho c/c art. 19 da Lei Complementar 150, de 2015.
Art. 373-A, inciso VI, da Consolidação das Leis do Trabalho.
Art. 377, da Consolidação das Leis do Trabalho.
Art. 38, § 1º, da Lei nº 7.183, de 5.4.1984.
Art. 38, caput, da Lei 13.475/17.
Art. 38, caput, da Lei nº 7.183, de 5.4.1984.
Art. 38, inciso I, da Lei 13.475/17.
Art. 38, inciso II, da Lei 13.475/17.
Art. 38, incisos I e II, da Lei 13.475/17.
Art. 384 da Consolidação das Leis do Trabalho.
Art. 386 da Consolidação das Leis do Trabalho.
Art. 389, § 1º, da Consolidação das Leis do Trabalho.
Art. 39 da Lei nº 12.815, de 5.6.2013.
Art. 39, caput, da Lei 13.475/17.
Art. 39, caput, da Lei nº 7.183, de 5.4.1984.

Art. 39, parágrafo único, da Lei nº 7.183, de 5.4.1984.
Art. 390, caput, da Consolidação das Leis do Trabalho.
Art. 390-C da Consolidação das Leis do Trabalho.
Art. 391, parágrafo único, da Consolidação das Leis do Trabalho.
Art. 391-A da CLT c/c Art. 10, inciso II, alínea "b", do Ato das Disposições Constitucionais Transitórias c/c art. 19 da Lei Complementar 150, de 2015.
Art. 391-A da CLT c/c Art. 10, inciso II, alínea "b", do Ato das Disposições Constitucionais Transitórias c/c Lei Complementar nº 146, de 25 de junho de 2014.
Art. 391-A da CLT c/c Art. 10, inciso II, alínea "b", do Ato das Disposições Constitucionais Transitórias.
Art. 392, § 3º, da Consolidação das Leis do Trabalho.
Art. 392, § 4º, inciso I, da Consolidação das Leis do Trabalho.
Art. 392, § 4º, inciso II, da Consolidação das Leis do Trabalho c/c art. 19 da Lei Complementar 150, de 2015.
Art. 392, § 4º, inciso II, da Consolidação das Leis do Trabalho.
Art. 392, caput, da Consolidação das Leis do Trabalho c/c art. 19 da Lei Complementar 150, de 2015.
Art. 392, caput, da Consolidação das Leis do Trabalho.
Art. 392-A, da Consolidação das Leis do Trabalho c/c art. 19 da Lei Complementar 150, de 2015.
Art. 392-A, da Consolidação das Leis do Trabalho.
Art. 393 da Consolidação das Leis do Trabalho.
Art. 394, caput, incisos I, I e III, da Consolidação das Leis do Trabalho, com redação conferida pela Lei 13.467/17.
Art. 394, I, da Consolidação das Leis do Trabalho, com redação conferida pela Lei 13.467/17.
Art. 394, II, da Consolidação das Leis do Trabalho, com redação conferida pela Lei 13.467/17.
Art. 394, III, da Consolidação das Leis do Trabalho, com redação conferida pela Lei 13.467/17.
Art. 394-A da CLT.
Art. 394-A, §2º, da Consolidação das Leis do Trabalho, com redação conferida pela Lei 13.467/17, alterada pela Medida Provisória 808/17.
Art. 394-A, §3º, da Consolidação das Leis do Trabalho, com redação conferida pela Lei 13.467/17, alterada pela Medida Provisória 808/17.
Art. 394-A, caput, da Consolidação das Leis do Trabalho, com redação conferida pela Lei 13.467/17, alterada pela Medida Provisória 808/17.
Art. 395 da Consolidação das Leis do Trabalho c/c art. 19 da Lei Complementar 150, de 2015.
Art. 395 da Consolidação das Leis do Trabalho.
Art. 396, caput, da Consolidação das Leis do Trabalho c/c art. 19 da Lei Complementar 150, de 2015.
Art. 396, caput, da Consolidação das Leis do Trabalho.
Art. 4º, "caput", combinado com artigo 3º, inciso I, da Lei nº 5.811, de 11 de outubro de 1972.
Art. 4º, "caput", combinado com artigo 3º, inciso II, da Lei nº 5.811, de 11 de outubro de 1972.
Art. 4º, "caput", combinado com artigo 3º, inciso III, da Lei nº 5.811, de 11 de outubro de 1972.
Art. 4º, "caput", combinado com artigo 3º, inciso IV, da Lei nº 5.811, de 11 de outubro de 1972.
Art. 4º, inciso I, da Lei nº 5.811, de 11 de outubro de 1972.
Art. 4º, inciso II, da Lei nº 5.811, de 11 de outubro de 1972.
Art. 4º da Lei 6.019, de 3.1.1974, com redação dada pela Lei 13.429/17.
Art. 4º da Lei nº 6.533, de 24.5.1978.
Art. 4º da Lei nº 9.432/1997.
Art. 4º inciso II, da Lei nº 9.601, de 21.1.1998.
Art. 4º, § 1º, inciso I, da Lei nº 9.601, de 21.1.1998.
Art. 4º, § 1º, inciso II, da Lei nº 9.601, de 21.1.1998.
Art. 4º, § 2º da Lei 13.475/17.
Art. 4º, § 2º, da MP 927.
Art. 4º, § 3º, da Lei nº 9.601, de 21.1.1998.
Art. 4º, caput, do Decreto-Lei nº 972, de 17.10.1969.
Art. 4º, da Lei nº 9.719, de 27.11.98.
Art. 4º, inciso I, da Lei nº 9.601, de 21.1.1998.
Art. 4º, inciso II, da Lei nº 9.601, de 21.1.1998.
Art. 4º, parágrafo único da Lei Complementar 150, de 2015.
Art. 4º, parágrafo único, da Lei nº 7.418, de 16.12.1985, alterada pela Lei nº 7.619, de 30.9.1987 c/c o art. 19 da Lei Complementar 150, de 2015.
Art. 4º, parágrafo único, da Lei nº 7.418, de 16.12.1985, alterada pela Lei nº 7.619, de 30.9.1987.
Art. 4º-C, inciso I, alínea "a", da Lei no 6.019, de 3 de janeiro de 1974, com a redação conferida pela Lei 13.467/17.
Art. 4º-C, inciso I, alínea "b", da Lei no 6.019, de 3 de janeiro de 1974, com a redação conferida pela Lei 13.467/17.
Art. 4º-C, inciso I, alínea "c", da Lei no 6.019, de 3 de janeiro de 1974, com a redação conferida pela Lei 13.467/17.
Art. 4º-C, inciso I, alínea "d", da Lei no 6.019, de 3 de janeiro de 1974, com a redação conferida pela Lei 13.467/17.
Art. 4º-C, inciso II, da Lei no 6.019, de 3 de janeiro de 1974, com a redação conferida pela Lei 13.467/17.
Art. 40 da Lei nº 12.815, de 5.6.2013.
Art. 40, caput, da Lei 13.475/17.
Art. 40, parágrafo 3º, da Lei nº 12.815 de 5.6.2013.
Art. 40, parágrafo único, da Lei 13.475/17.
Art. 400 da Consolidação das Leis do Trabalho.
Art. 403, caput, da Consolidação das Leis do Trabalho.
Art. 403, parágrafo único, da Consolidação das Leis do Trabalho.
Art. 404, caput, da Consolidação das Leis do Trabalho.
Art. 405, § 2º, da Consolidação das Leis do Trabalho.
Art. 405, § 5º, da Consolidação das Leis do Trabalho.
Art. 405, inciso I, da Consolidação das Leis do Trabalho.
Art. 405, inciso II, § 3º, alínea "a", da Consolidação das Leis do Trabalho.
Art. 405, inciso II, § 3º, alínea "b", da Consolidação das Leis do Trabalho.
Art. 405, inciso II, § 3º, alínea "c", da Consolidação das Leis do Trabalho.
Art. 405, inciso II, § 3º, alínea "d", da Consolidação das Leis do Trabalho.
Art. 409 da Consolidação das Leis do Trabalho.
Art. 41, § 1º, da Lei nº 3.857, de 22.12.1960.
Art. 41, § 2º, da Lei nº 3.857, de 22.12.1960.
Art. 41, §2º, da Lei 13.475/17.
Art. 41, §3º, da Lei 13.475/17.

- Art. 41, §4º, da Lei 13.475/17.
Art. 41, caput, c/c art. 47, §1º da Consolidação das Leis do Trabalho, com redação conferida pela Lei 13.467/17.
Art. 41, caput, c/c art. 47, caput, da Consolidação das Leis do Trabalho, com redação conferida pela Lei 13.467/17.
Art. 41, caput, da Consolidação das Leis do Trabalho.
Art. 41, caput, da Lei 13.475/17.
Art. 41, caput, da Lei nº 3.857, de 22.12.1960.
Art. 41, parágrafo único, da Consolidação das Leis do Trabalho.
Art. 412 da Consolidação das Leis do Trabalho.
Art. 413, inciso I, da Consolidação das Leis do Trabalho.
Art. 413, inciso II, da Consolidação das Leis do Trabalho.
Art. 413, inciso III, da Consolidação das Leis do Trabalho.
Art. 413, parágrafo único, da Consolidação das Leis do Trabalho.
Art. 42 da Lei nº 12.815 de 5.6.2013.
Art. 42, § 1º, da Lei nº 3.857, de 22.12.1960.
Art. 42, § 2º, da Lei nº 3.857, de 22.12.1960.
Art. 42, § 3º, da Lei nº 3.857, de 22.12.1960.
Art. 42, caput, da Lei 13.475/17.
Art. 42, inciso I, da Lei nº 3.857, de 22.12.1960.
Art. 42, inciso II, da Lei nº 3.857, de 22.12.1960.
Art. 427, caput, da Consolidação das Leis do Trabalho.
Art. 428, § 2º, da Consolidação das Leis do Trabalho.
Art. 428, § 3º, da Consolidação das Leis do Trabalho.
Art. 428, caput, da Consolidação das Leis do Trabalho.
Art. 429, §2º, da Consolidação das Leis do Trabalho, com redação da Lei nº 12.594/2012.
Art. 429, caput, da Consolidação das Leis do Trabalho, combinado com Art. 53 do Decreto nº 9.579, de 22 de novembro de 2018.
Art. 429, caput, da Consolidação das Leis do Trabalho.
Art. 43, § 1º, alínea "a", da Lei nº 7.183, de 5.4.1984.
Art. 43, § 1º, alínea "b", da Lei nº 7.183, de 5.4.1984.
Art. 43, § 2º, alínea "b", da Lei nº 7.183, de 5.4.1984.
Art. 43, §2º, da Lei 13.475/17.
Art. 43, §4º, da Lei 13.475/17.
Art. 43, §7º, da Lei 13.475/17.
Art. 43, caput, da Lei 13.475/17.
Art. 43, caput, da Lei nº 7.183, de 5.4.1984.
Art. 430, § 1º da Consolidação das Leis do Trabalho, combinado com Art. 50, §1º, do Decreto nº 9.579/2018 e Art. 5º, V, da Portaria 723 de 23 de abril de 2012.
Art. 430, § 1º da Consolidação das Leis do Trabalho, combinado com Art. 50, §1º, do Decreto nº 9.579/2018 e Art. 5º, VI, da Portaria 723 de 23 de abril de 2012.
Art. 430, § 1º da Consolidação das Leis do Trabalho, combinado com Art. 50, §1º, do Decreto nº 9.579/2018 e Art. 5º, VII, da Portaria 723 de 23 de abril de 2012.
Art. 430, § 1º, da Consolidação das Leis do Trabalho.
Art. 432, § 1º, da Consolidação das Leis do Trabalho.
Art. 432, caput, da Consolidação das Leis do Trabalho.
Art. 433 da Consolidação das Leis do Trabalho.
Art. 44 da Lei nº 3.857, de 22.12.1960.
Art. 44, §1º, da Lei 13.475/17.
Art. 44, §2º, da Lei 13.475/17.
Art. 44, §3º, da Lei 13.475/17.
Art. 44, §4º, da Lei 13.475/17.
Art. 44, caput, da Lei nº 7.183, de 5.4.1984.
Art. 442-A da Consolidação das Leis do Trabalho c/c art. 19 da Lei Complementar 150, de 2015.
Art. 442-A da Consolidação das Leis do Trabalho.
Art. 444 da Consolidação das Leis do Trabalho c/c art. 19 da Lei Complementar 150, de 2015.
Art. 444 da Consolidação das Leis do Trabalho c/c art. 2º da Lei 7.998, de 11 de janeiro de 1990 c/c art. 19 da Lei Complementar 150/2015.
Art. 444 da Consolidação das Leis do Trabalho c/c art. 2º da Lei 7.998, de 11 de janeiro de 1990.
Art. 444 da Consolidação das Leis do Trabalho.
Art. 445, caput, da Consolidação das Leis do Trabalho.
Art. 445, parágrafo único, da Consolidação das Leis do Trabalho.
Art. 45 da Lei nº 7.183, de 5.4.1984.
Art. 45 da Lei nº 8.630, de 25.2.1993.
Art. 45, §3º, da Lei 13.475/17.
Art. 45, §4º, da Lei 13.475/17.
Art. 452-A da Consolidação das Leis do Trabalho, com redação conferida pela Lei 13.467/17, c/c art. 2º, I, da Portaria 349, de 23 de maio de 2018.
Art. 452-A da Consolidação das Leis do Trabalho, com redação conferida pela Lei 13.467/17, c/c art. 2º, III, da Portaria 349, de 23 de maio de 2018.
Art. 452-A da Consolidação das Leis do Trabalho, com redação conferida pela Lei 13.467/17.
Art. 452-A, §1º, da Consolidação das Leis do Trabalho, com redação conferida pela Lei 13.467/17.
Art. 452-A, §11º, da Consolidação das Leis do Trabalho, com redação conferida pela Lei 13.467/17, alterada pela Medida Provisória 808/17.
Art. 452-A, §4º, da Consolidação das Leis do Trabalho, com redação conferida pela Lei 13.467/17.
Art. 452-A, §6º, da Consolidação das Leis do Trabalho, com redação conferida pela Lei 13.467/17, alterada pela Medida Provisória 808/17.
Art. 452-A, §6º, da Consolidação das Leis do Trabalho, com redação conferida pela Lei 13.467/17, c/c art. 2º, §2º, da Portaria 349, de 23 de maio de 2018.
Art. 452-A, §6º, da Consolidação das Leis do Trabalho, com redação conferida pela Lei 13.467/17.
Art. 452-A, §8º, da Consolidação das Leis do Trabalho, c/c art. 6º da Portaria 349, de 23 de maio de 2018.
Art. 452-A, §9º, da Consolidação das Leis do Trabalho, com redação conferida pela Lei 13.467/17.
Art. 452-A, caput, da Consolidação das Leis do Trabalho, com redação conferida pela Lei 13.467/17, c/c art. 2º, II, da Portaria 349, de 23 de maio de 2018.
Art. 452-A, inciso I, da Consolidação das Leis do Trabalho, com redação conferida pela Lei 13.467/17, alterada pela Medida Provisória 808/17.

- Art. 452-A, inciso II, c/c §12º, da Consolidação das Leis do Trabalho, com redação conferida pela Lei 13.467/17, alterada pela Medida Provisória 808/17.
- Art. 452-A, inciso II, da Consolidação das Leis do Trabalho, com redação conferida pela Lei 13.467/17, alterada pela Medida Provisória 808/17.
- Art. 452-A, inciso III, da Consolidação das Leis do Trabalho, com redação conferida pela Lei 13.467/17, alterada pela Medida Provisória 808/17.
- Art. 452-G da Consolidação das Leis do Trabalho, com redação conferida pela Lei 13.467/17, alterada pela Medida Provisória 808/17.
- Art. 452-H da Consolidação das Leis do Trabalho, com redação conferida pela Lei 13.467/17, alterada pela Medida Provisória 808/17.
- Art. 456-A, parágrafo único, da Consolidação das Leis do Trabalho, com redação conferida pela Lei 13.467/17.
- Art. 457, § 1º, da Consolidação das Leis do Trabalho.
- Art. 457, §1º, da Consolidação das Leis do Trabalho, com redação conferida pela Lei 13.467/17, alterada pela Medida Provisória 808/17.
- Art. 457, §1º, da Consolidação das Leis do Trabalho, com redação conferida pela Lei 13.467/17.
- Art. 457, §12º, da Consolidação das Leis do Trabalho, com redação conferida pela Medida Provisória nº 808 de 2017.
- Art. 457, §14º, inciso III, da Consolidação das Leis do Trabalho, com redação conferida pela Medida Provisória nº 808 de 2017.
- Art. 457, §14º, incisos I e II, da Consolidação das Leis do Trabalho, com redação conferida pela Medida Provisória nº 808 de 2017.
- Art. 457, §15º, da Consolidação das Leis do Trabalho, com redação conferida pela Medida Provisória nº 808 de 2017.
- Art. 457, §16º, da Consolidação das Leis do Trabalho, com redação conferida pela Medida Provisória nº 808 de 2017.
- Art. 457, §18º, da Consolidação das Leis do Trabalho, com redação conferida pela Medida Provisória nº 808 de 2017.
- Art. 457, §19º, da Consolidação das Leis do Trabalho, com redação conferida pela Medida Provisória nº 808 de 2017.
- Art. 457, caput, da Consolidação das Leis do Trabalho.
- Art. 458, § 2º, da Consolidação das Leis do Trabalho c/c art. 19 da Lei Complementar 150, de 2015.
- Art. 458, § 2º, da Consolidação das Leis do Trabalho.
- Art. 458, § 3º, da Consolidação das Leis do Trabalho.
- Art. 458, § 4º, da Consolidação das Leis do Trabalho.
- Art. 458, da Consolidação das Leis do Trabalho c/c art. 19 da Lei Complementar 150, de 2015.
- Art. 458, da Consolidação das Leis do Trabalho.
- Art. 459, § 1º, da Consolidação das Leis do Trabalho.
- Art. 46 da Lei nº 3.857, de 22.12.1960.
- Art. 46 da Lei nº 7.183, de 5.4.1984.
- Art. 461 da Consolidação das Leis do Trabalho, com redação conferida pela Lei 13.467/17.
- Art. 461, caput, da Consolidação das Leis do Trabalho.
- Art. 462, § 2º, da Consolidação das Leis do Trabalho.
- Art. 462, § 3º, da Consolidação das Leis do Trabalho.
- Art. 462, § 4º, da Consolidação das Leis do Trabalho c/c art. 19 da Lei Complementar 150, de 2015.
- Art. 462, § 4º, da Consolidação das Leis do Trabalho.
- Art. 462, caput, da Consolidação das Leis do Trabalho c/c art. 19 da Lei Complementar 150, de 2015.
- Art. 462, caput, da Consolidação das Leis do Trabalho.
- Art. 464 da Consolidação das Leis do Trabalho c/c art. 19 da Lei Complementar 150, de 2015.
- Art. 464 da Consolidação das Leis do Trabalho.
- Art. 468, caput, da Consolidação das Leis do Trabalho c/c art. 19 da Lei Complementar 150, de 2015.
- Art. 468, caput, da Consolidação das Leis do Trabalho.
- Art. 469, § 3º, da Consolidação das Leis do Trabalho c/c art. 19 da Lei Complementar 150, de 2015.
- Art. 469, § 3º, da Consolidação das Leis do Trabalho.
- Art. 469, caput, da Consolidação das Leis do Trabalho c/c art. 19 da Lei Complementar 150, de 2015.
- Art. 469, caput, da Consolidação das Leis do Trabalho.
- Art. 47 da Lei nº 7.183, de 5.4.1984.
- Art. 47, §2º, da Lei 13.475/17.
- Art. 47, §3º, da Lei 13.475/17.
- Art. 47, caput, da Lei 13.475/17.
- Art. 47, da Lei nº 3.857, de 22.12.1960.
- Art. 470 da Consolidação das Leis do Trabalho c/c art. 19 da Lei Complementar 150, de 2015.
- Art. 470 da Consolidação das Leis do Trabalho.
- Art. 471 da Consolidação das Leis do Trabalho.
- Art. 472, caput, da Consolidação das Leis do Trabalho.
- Art. 473 da Consolidação das Leis do Trabalho.
- Art. 476-A, § 1º, da Consolidação das Leis do Trabalho.
- Art. 476-A, § 4º, da Consolidação das Leis do Trabalho.
- Art. 476-A, § 5º, da Consolidação das Leis do Trabalho.
- Art. 476-A, § 6º, da Consolidação das Leis do Trabalho.
- Art. 476-A, caput, da Consolidação das Leis do Trabalho.
- Art. 477, § 1º, da Consolidação das Leis do Trabalho.
- Art. 477, § 4º, da Consolidação das Leis do Trabalho.
- Art. 477, § 5º, da Consolidação das Leis do Trabalho c/c art. 19 da Lei Complementar 150, de 2015.
- Art. 477, § 5º, da Consolidação das Leis do Trabalho.
- Art. 477, § 6º da Consolidação das Leis do Trabalho, com redação conferida pela Lei 13.467/17 c/c art. 19 da Lei Complementar 150, de 2015.
- Art. 477, § 6º da Consolidação das Leis do Trabalho, com redação conferida pela Lei 13.467/17.
- Art. 477, § 6º, alínea "a", da Consolidação das Leis do Trabalho.
- Art. 477, § 6º, alínea "b", da Consolidação das Leis do Trabalho.
- Art. 477, § 8º, da Consolidação das Leis do Trabalho c/c art. 19 da Lei Complementar 150, de 2015.
- Art. 477, § 8º, da Consolidação das Leis do Trabalho.
- Art. 477, §6º da Consolidação das Leis do Trabalho, com redação conferida pela Lei 13.467/17 c/c art. 19 da Lei Complementar 150, de 2015.
- Art. 477, §6º da Consolidação das Leis do Trabalho, com redação conferida pela Lei 13.467/17.
- Art. 479, caput, da Consolidação das Leis do Trabalho.
- Art. 48 da Lei nº 3.857, de 22.12.1960.
- Art. 48 da Lei nº 7.183, de 5.4.1984.
- Art. 48, inciso I, da Lei 13.475/17.
- Art. 48, inciso II, da Lei 13.475/17.
- Art. 48, inciso III, da Lei 13.475/17.

Art. 484-A, inciso I, alínea "b", da Consolidação das Leis do Trabalho c/c art. 18, §1º, da Lei nº 8.036, de 11 de maio de 1990.
Art. 487, § 1º, da Consolidação das Leis do Trabalho.
Art. 487, § 5º, da Consolidação das Leis do Trabalho.
Art. 487, § 6º, da Consolidação das Leis do Trabalho.
Art. 488, caput, da Consolidação das Leis do Trabalho.
Art. 49, caput, da Lei 13.475/17.
Art. 5º, "caput", da Lei nº 5.811, de 11 de outubro de 1972.
Art. 5º, § 1º, da Lei nº 5.811, de 11 de outubro de 1972.
Art. 5º, § 2º, da Lei nº 5.811, de 11 de outubro de 1972.
Art. 5º da Lei Complementar 150, de 2015.
Art. 5º da Lei nº 5.889, de 8.6.1973, combinado com o § 1º do art. 5º do Regulamento aprovado pelo Decreto nº 73.626, de 12.2.1974.
Art. 5º da Lei nº 5.889, de 8.6.1973.
Art. 5º da Lei nº 9.719, de 27.11.98.
Art. 5º, § 2º, da Lei nº. 12.023, de 27.08.2009.
Art. 5º, § 3º, Inc. I, c/c art. 5º, § 2º, Inc. I, da MP nº 1.045 de 27/04/2021.
Art. 5º, § 3º, inciso I, combinado com o art. 5º, § 2º, inciso I, ambos da MP 936/2020.
Art. 5º, § 3º, inciso I, combinado com o art. 5º, § 2º, inciso I, da Lei nº 14.020 de 06/07/2020.
Art. 5º, inciso I, da Lei nº. 12.023, de 27.08.2009.
Art. 5º, inciso II, da Lei nº. 12.023, de 27.08.2009.
Art. 5º, inciso III, da Lei nº. 12.023, de 27.08.2009.
Art. 5º, inciso IV, da Lei nº. 12.023, de 27.08.2009.
Art. 5º, inciso V, da Lei nº. 12.023, de 27.08.2009.
Art. 5º-A, §3º, da Lei nº 6.019, de 3 de janeiro de 1974, com a redação conferida pela Lei nº 13.429/2017.
Art. 5º; § 2º, I da MP nº 1.045 de 27/04/2021.
Art. 50 da Lei nº 7.183, de 5.4.1984.
Art. 50, §1º, da Lei 13.475/17.
Art. 50, §3º, da Lei 13.475/17.
Art. 507-A da Consolidação das Leis do Trabalho com redação conferida pela Lei nº 13.467, de 2017.
Art. 51, § 2º, da Lei nº 7.183, de 5.4.1984.
Art. 51, § 3º, da Lei nº 7.183, de 5.4.1984.
Art. 51, § 4º, da Lei nº 7.183, de 5.4.1984.
Art. 51, § 5º, da Lei nº 7.183, de 5.4.1984.
Art. 51, caput, da Lei 13.475/17.
Art. 52 da Consolidação das Leis do Trabalho c/c art. 19 da Lei Complementar 150, de 2015.
Art. 52 da Consolidação das Leis do Trabalho.
Art. 52 da Lei nº 7.183, de 5.4.1984.
Art. 52, caput, da Lei 13.475/17.
Art. 52, parte final, da Lei nº 7.183, de 5.4.1984.
Art. 53 da Consolidação das Leis do Trabalho.
Art. 53, caput, da Lei 13.475/17.
Art. 54, alínea "a", da Lei nº 3.857, de 22.12.1960.
Art. 54, alínea "b", da Lei nº 3.857, de 22.12.1960.
Art. 54, caput, da Lei 13.475/17.
Art. 54, parágrafo único, da Lei 13.475/17.
Art. 543, § 3º, da Consolidação das Leis do Trabalho.
Art. 543, § 6º, da Consolidação das Leis do Trabalho.
Art. 543, caput, da Consolidação das Leis do Trabalho.
Art. 545, caput, da Consolidação das Leis do Trabalho.
Art. 545, parágrafo único, da Consolidação das Leis do Trabalho.
Art. 56, parágrafo único, da Lei 13.475/17.
Art. 57, caput, da Lei 13.475/17.
Art. 58, § 1º, da Consolidação das Leis do Trabalho c/c art. 19 da Lei Complementar 150, de 2015.
Art. 58, § 1º, da Consolidação das Leis do Trabalho.
Art. 58, § 2º, da Consolidação das Leis do Trabalho.
Art. 58, caput, da Consolidação das Leis do Trabalho c/c art. 19 da Lei Complementar 150, de 2015.
Art. 58, caput, da Consolidação das Leis do Trabalho.
Art. 58, caput, da Lei 13.475/17.
Art. 58-A, § 2º, da Consolidação das Leis do Trabalho.
Art. 58-A, caput, da Consolidação das Leis do Trabalho, com redação conferida pela Lei 13.467/17.
Art. 58-A, caput, da Consolidação das Leis do Trabalho.
Art. 58-A, caput, e §4º, da Consolidação das Leis do Trabalho, com redação conferida pela Lei 13.467/17.
Art. 582 da Consolidação das Leis do Trabalho, com redação conferida pela Lei 13.467/17.
Art. 582, caput, da Consolidação das Leis do Trabalho.
Art. 583 da Consolidação das Leis do Trabalho, com redação conferida pela Lei 13.467/17.
Art. 583, caput, da Consolidação das Leis do Trabalho.
Art. 587 da Consolidação das Leis do Trabalho, com redação conferida pela Lei 13.467/17.
Art. 587 da Consolidação das Leis do Trabalho.
Art. 59, § 1º, da Consolidação das Leis do Trabalho.
Art. 59, § 2º c/c § 5º, da Consolidação das Leis do Trabalho, com redação conferida pela Lei 13.467/17.
Art. 59, § 2º c/c §5º, da Consolidação das Leis do Trabalho, com redação conferida pela Lei 13.467/17.
Art. 59, § 2º, da Consolidação das Leis do Trabalho, com redação conferida pela Lei 13.467/17 c/c art. 19 da Lei Complementar 150, de 2015.
Art. 59, § 2º, da Consolidação das Leis do Trabalho.
Art. 59, § 4º, da Consolidação das Leis do Trabalho.
Art. 59, §2º, da Lei 13.475/17.
Art. 59, §5º, da Consolidação das Leis do Trabalho, com redação conferida pela Lei 13.467/17.
Art. 59, caput c/c art. 61, da Consolidação das Leis do Trabalho c/c art. 19 da Lei Complementar 150, de 2015.
Art. 59, caput c/c art. 61, da Consolidação das Leis do Trabalho.

Art. 59, caput, da Consolidação das Leis do Trabalho, com redação conferida pela Lei 13.467/17 c/c art. 19 da Lei Complementar 150, de 2015.

Art. 59, caput, da Consolidação das Leis do Trabalho, com redação conferida pela Lei 13.467/17.

Art. 59-A da Consolidação das Leis do Trabalho, com redação conferida pela Lei 13.467/17, alterada pela Medida Provisória 808/17.

Art. 59-A da Consolidação das Leis do Trabalho, com redação conferida pela Lei 13.467/17.

Art. 59-A, §2º da Consolidação das Leis do Trabalho, com redação conferida pela Lei 13.467/17, alterada pela Medida Provisória 808/17.

Art. 6º, "caput", combinado com artigo 3º, inciso III, da Lei nº 5.811, de 11 de outubro de 1972.

Art. 6º, "caput", combinado com artigo 3º, inciso IV, da Lei nº 5.811, de 11 de outubro de 1972.

Art. 6º, "caput", combinado com artigo 4º, inciso I, da Lei nº 5.811, de 11 de outubro de 1972.

Art. 6º, inciso I, da Lei nº 5.811, de 11 de outubro de 1972.

Art. 6º, inciso II, da Lei nº 5.811, de 11 de outubro de 1972.

Art. 6º da Lei Complementar 150, de 2015.

Art. 6º da Lei nº 5.889, de 8.6.1973.

Art. 6º da Lei nº 6.533, de 24.5.1978.

Art. 6º, § 1º, da Lei 13.475/17.

Art. 6º, § 2º, da Lei 13.475/17.

Art. 6º, § 3º da MP 927.

Art. 6º, § 3º, da Lei 13.475/17.

Art. 6º, caput, da Lei 13.475/17.

Art. 6º, caput, da Lei nº 6.615, de 16.12.1978.

Art. 6º, caput, da Lei nº 9.719, de 27.11.98.

Art. 6º, caput, da MP 927.

Art. 6º, inciso I, da Lei nº. 12.023, de 27.08.2009.

Art. 6º, inciso II, da Lei nº. 12.023, de 27.08.2009.

Art. 6º, inciso II, da Lei nº 5.811, de 11.10.72.

Art. 6º, inciso III, da Lei nº. 12.023, de 27.08.2009.

Art. 6º, parágrafo único, da Lei 6.019, de 3.1.1974.

Art. 6º, parágrafo único, da Lei nº 9.719, de 27.11.1998.

Art. 6º-A da Lei nº 10.101/2000.

Art. 60 e parágrafo único da Consolidação das Leis do Trabalho, com redação conferida pela Lei 13.467/17.

Art. 60, caput, da Lei 13.475/17.

Art. 602 da Consolidação das Leis do Trabalho, com redação conferida pela Lei 13.467/17.

Art. 602, caput, da Consolidação das Leis do Trabalho.

Art. 602, parágrafo único, da Consolidação das Leis do Trabalho.

Art. 61, § 1º, da Consolidação das Leis do Trabalho.

Art. 61, § 2º, da Consolidação das Leis do Trabalho.

Art. 61, § 3º, da Consolidação das Leis do Trabalho.

Art. 61, §2º, da Lei 13.475/17.

Art. 61, §3º, da Lei 13.475/17.

Art. 61, caput, da Lei 13.475/17.

Art. 62, caput, da Lei 13.475/17.

Art. 628, § 1º, da Consolidação das Leis do Trabalho.

Art. 63, caput, da Lei 13.475/17.

Art. 630, § 3º, da Consolidação das Leis do Trabalho c/c art. 19 da Lei Complementar 150, de 2015.

Art. 630, § 3º, da Consolidação das Leis do Trabalho.

Art. 630, § 4º, da Consolidação das Leis do Trabalho c/c art. 19 da Lei Complementar 150, de 2015.

Art. 630, § 4º, da Consolidação das Leis do Trabalho.

Art. 630, § 5º, da Consolidação das Leis do Trabalho.

Art. 630, §4º, da Consolidação das Leis do Trabalho.

Art. 64, caput, da Lei 13.475/17.

Art. 65, caput, da Lei 13.475/17.

Art. 66 da Consolidação das Leis do Trabalho.

Art. 66, caput, da Lei 13.475/17.

Art. 67, §2º, da Lei 13.475/17.

Art. 67, caput c/c §1º, da Lei 13.475/2017.

Art. 67, caput, c/c art. 68, caput, da Consolidação das Leis do Trabalho.

Art. 67, caput, da Consolidação das Leis do Trabalho.

Art. 67, parágrafo único, da Consolidação das Leis do Trabalho.

Art. 68, §1º, da Consolidação das Leis do Trabalho, com redação conferida pela MP 905 de 11 de novembro de 2019.

Art. 68, caput, da Lei 13.475/17.

Art. 7º da Lei nº 605/1949.

Art. 7º da Lei nº 605/1949 c/c art. 19 da Lei Complementar 150/2015.

Art. 7º inciso II combinado com Art. 8º § 1º e Art. 12 caput e incisos I e II, da MP 936/2020.

Art. 7º inciso II combinado com Art. 8º e Arts. 11 e 12, da Lei nº 14.020 de 06/07/2020.

Art. 7º inciso II da MP nº 1.045 de 27/04/2021.

Art. 7º inciso III da MP nº 1.045 de 27/04/2021.

Art. 7º, § 1º, da Lei 13.475/17.

Art. 7º, § 3º da MP nº 1.045 de 27/04/2021.

Art. 7º, §1º, incisos I e II da MP nº 1.045 de 27/04/2021.

Art. 7º, §1º, incisos I, II e III da Lei nº 14.020 de 06/07/2020.

Art. 7º, caput, da Lei nº 14.020 de 06/07/2020.

Art. 7º, caput, da Lei nº 9.719, de 27.11.98.

Art. 7º, caput, da MP 936/2020.

Art. 7º, caput, da MP nº 1.045 de 27/04/2021.

Art. 7º, III e alíneas "a", "b" e "c" combinado com o art. 11, §1º, da Lei nº 14.020 de 06/07/2020.

Art. 7º, III e alíneas "a", "b" e "c" combinado com o art. 11, §1º, da MP nº 1.045 de 27/04/2021.

Art. 7º, III, e alíneas "a", "b" ou "c" combinado com o art. 11, §1º, da MP 936/2020.

Art. 7º, inciso I, da Lei nº 14.020 de 06/07/2020.

Art. 7º, inciso I, da MP 936/2020.
Art. 7º, inciso I, da MP nº 1.045 de 27/04/2021.
Art. 7º, parágrafo único, da Lei nº 5.889, de 8.6.1973.
Art. 7º, parágrafo único, da Lei nº 9.719, de 27.11.1998.
Art. 7º, parágrafo único, inciso II, da MP 936/2020.
Art. 70 da Consolidação das Leis do Trabalho.
Art. 71, § 1º, da Consolidação das Leis do Trabalho c/c art. 19 da Lei Complementar 150, de 2015.
Art. 71, § 1º, da Consolidação das Leis do Trabalho.
Art. 71, § 3º, da Consolidação das Leis do Trabalho.
Art. 71, § 4º, da Consolidação das Leis do Trabalho, com redação conferida pela Lei 13.467/17 c/c art. 19 da Lei Complementar 150, de 2015.
Art. 71, § 4º, da Consolidação das Leis do Trabalho, com redação conferida pela Lei 13.467/17.
Art. 71, §5º, da Consolidação das Leis do Trabalho.
Art. 71, §5º da CLT, com redação dada pela Lei 13.103/2015.
Art. 71, §5º, da Consolidação das Leis do Trabalho.
Art. 71, caput, da Consolidação das Leis do Trabalho c/c art. 19 da Lei Complementar 150, de 2015.
Art. 71, caput, da Consolidação das Leis do Trabalho.
Art. 71, caput, da Lei 13.475/17.
Art. 72, caput, da Lei 13.475/17.
Art. 722 da Consolidação das Leis do Trabalho.
Art. 73, § 1º, da Consolidação das Leis do Trabalho.
Art. 73, §2º, da Lei 13.475/17.
Art. 73, §3º, da Lei 13.475/17.
Art. 73, §4º, da Lei 13.475/17.
Art. 73, §5º, inciso I, da Lei 13.475/17.
Art. 73, §5º, inciso II, da Lei 13.475/17.
Art. 73, §5º, inciso III, da Lei 13.475/17.
Art. 73, §5º, inciso IV, da Lei 13.475/17.
Art. 73, caput, da Consolidação das Leis do Trabalho.
Art. 74, §2º da CLT.
Art. 74, §3º da CLT.
Art. 74, caput, da Consolidação das Leis do Trabalho.
Art. 74, caput, da Lei 13.475/17.
Art. 75-C da Consolidação das Leis do Trabalho.
Art. 75-C, §1º, da Consolidação das Leis do Trabalho.
Art. 75-C, §2º, da Consolidação das Leis do Trabalho.
Art. 75-D, da Consolidação das Leis do Trabalho.
Art. 75-E, da Consolidação das Leis do Trabalho.
Art. 76 da Consolidação das Leis do Trabalho.
Art. 78, caput, da Consolidação das Leis do Trabalho.
Art. 78, parágrafo único, da Consolidação das Leis do Trabalho.
Art. 78, parágrafo único, parte final, da Consolidação das Leis do Trabalho.
Art. 8º da Lei nº 5.811, de 11 de outubro de 1972.
Art. 8º da Lei nº 605/1949.
Art. 8º da Lei 6.019 de 3.1.1974, combinado com o art. 7º e art. 9º da Portaria nº 789 de 2.6.2014.
Art. 8º da Lei 6.019, de 3.1.1974, combinado com os artigos 7º e 9º da Portaria nº 789, de 2.6.2014.
Art. 8º da Lei 6.019, de 3.1.1974, em combinação com o art. 7º, §3º, da Portaria nº 789, de 2.6.2014.
Art. 8º da Lei 6.019, de 3.1.1974.
Art. 8º da Lei 6.019/74 c/c art. 7º, §2º e art. 9º da Portaria 789, de 02.06.2014.
Art. 8º da Lei nº 5.811, de 11.10.72.
Art. 8º da Lei nº 5.889, de 8.6.1973.
Art. 8º da Lei nº 9.719, de 27.11.1998.
Art. 8º, § 1º da MP nº 1.045 de 27/04/2021.
Art. 8º, § 1º, da Lei 13.475/17.
Art. 8º, § 2º, da Lei 13.475/17.
Art. 8º, § 2º, inciso I, da Lei nº 14.020 de 06/07/2020.
Art. 8º, § 2º, inciso I, da MP 936/2020.
Art. 8º, § 3º da Lei nº 14.020 de 06/07/2020.
Art. 8º, § 3º, da Lei 13.475/17.
Art. 8º, § 3º, inciso I, da MP nº 1.045 de 27/04/2021.
Art. 8º, § 3º, inciso II, da MP 936/2020.
Art. 8º, § 4º, da Lei nº 14.020 de 06/07/2020.
Art. 8º, § 4º, da MP 936/2020.
Art. 8º, §4º, incisos I e II da MP nº 1.045 de 27/04/2021.
Art. 8º, §5º da MP nº 1.045 de 27/04/2021.
Art. 8º, §5º, da Lei nº 14.020 de 06/07/2020.
Art. 8º, §5º, da MP 936/2020.
Art. 8º, §6º da MP nº 1.045 de 27/04/2021.
Art. 8º, caput, da Lei nº 14.020 de 06/07/2020.
Art. 8º, caput, da Lei nº 4.680, de 18.6.1965.
Art. 8º, caput, da Lei nº 6.615, de 16.12.1978.
Art. 8º, caput, da MP 936/2020.
Art. 8º, caput, e §7º da MP nº 1.045 de 27/04/2021.
Art. 82, parágrafo único, da Consolidação das Leis do Trabalho.
Art. 9º, "caput", da Lei nº 5.811, de 11 de outubro de 1972.
Art. 9º da Lei 6.019, de 3.1.1974.
Art. 9º da Lei Complementar 150, de 2015.
Art. 9º da Lei nº 4.680, de 18.6.1965.
Art. 9º da Lei nº 605/1949.

Art. 9º do Decreto nº 66.408, de 3.4.1970.
 Art. 9º, § 1º, da Lei nº 5.889, de 8.6.1973.
 Art. 9º, § 2º, da Lei nº 5.889, de 8.6.1973.
 Art. 9º, § 5º, da Lei nº 5.889, de 8.6.1973.
 Art. 9º, §2º da Lei 6.019/74, com a redação conferida pela Lei 13.429/17.
 Art. 9º, alínea "a", da Lei nº 5.889, de 8.6.1973.
 Art. 9º, alínea "b", da Lei nº 5.889, de 8.6.1973.
 Art. 9º, caput, da Lei nº 6.533, de 24.5.1978.
 Art. 9º, caput, do Decreto-Lei nº 972, de 17.10.1969.
 Art. 93 da Lei nº 8.213, de 24 de julho de 1991.
 Art. 93, § 1º, da Lei nº 8.213, de 24.7.1991.
 Art. nº 413, inciso II, da Consolidação das Leis do Trabalho.
 Art.235-C, §1º da CLT, com redação dada pela Lei 13.103/2015.
 Art.235-C, §2º da CLT, com redação dada pela Lei 13.103/2015.
 Art.4º da Lei 6.019, de 3 de janeiro de 1974, combinado com o art. 12, II, do Decreto nº 73.841, de 13.3.1971.
 Artigo 24 c/c art. 19 da Lei 7.998/90.
 Artigos 3º e 7º c/c artigo 24 da Lei nº 7.998 de 11/01/1990.
 Arts. 1º e 4º da Lei nº 7.418, de 16.12.1985, alterada pela Lei nº 7.619, de 30.9.1987, combinado com o art. 5º, caput, do Decreto nº 95.247, de 17.11.1987.
 Arts. 1º e 8º da Lei nº 7.418, de 16.12.85, alterada pela Lei nº 7.619, de 30.9.1987, combinado com o art. 4º, caput, do Decreto nº 95.247, 17.11.1987.
 Arts. 17, §3º, e 19 da Lei Complementar nº 150/2015 c/c art. 153 da Consolidação das Leis do Trabalho.
 Arts. 17, caput, e 19 da Lei Complementar nº 150/2015 c/c art. 130, § 1º, da Consolidação das Leis do Trabalho.
 Arts. 19 e 32 da Lei Complementar 150, de 2015, c/c Portaria Interministerial 822, de 30 de Setembro de 2015, c/c art. 41 caput da CLT.
 Arts. 2º, §5º, inciso III, e 19 da Lei Complementar nº 150/2015 c/c art. 75 da Consolidação das Leis do Trabalho.
 Arts. 23, §3º, e 19 da Lei Complementar nº 150/2015.
 Arts. 23, §5º, e 19 da Lei Complementar 150/2015.
 Arts. 24 e 19 da Lei Complementar nº 150/2015.
 Arts. 3º, 7º e 24 da Lei 7.998, de 11/01/1990 combinado com arts. 5º, 6º e 7º da Portaria 1.129/2014.
 Arts. 3º, 7º, 8º e 24 da Lei 7.998, de 11/01/1990.
 Arts. 5º; 6º, § 2º e 14 da Lei nº 14.020 de 06/07/2020.
 Arts. 5º; 6º, § 2º e 14 da MP 936, de 01/04/2020.
 Lei nº 10.101/2000, art. 6º, parágrafo único.
 NR-01 DISPOSIÇÕES GERAIS
 NR-03 EMBARGO OU INTERDIÇÃO
 NR-04 SERVIÇOS ESPECIALIZADOS EM ENGENHARIA DE SEGURANÇA E EM MEDICINA DO TRABALHO
 NR-05 COMISSÃO INTERNA DE PREVENÇÃO DE ACIDENTES - CIPA
 NR-06 EQUIPAMENTO DE PROTEÇÃO INDIVIDUAL- EPI
 NR-07 PROGRAMA DE CONTROLE MÉDICO DE SAÚDE OCUPACIONAL
 NR-08 EDIFICAÇÕES
 NR-09 PROGRAMA DE PREVENÇÃO DE RISCOS
 NR-10 INSTALAÇÕES E SERVIÇOS EM ELETRICIDADE
 NR-11 TRANSPORTE, MOVIMENTAÇÃO, ARMAZENAGEM EMANUSEIO DE MATERIAIS
 NR-12 MÁQUINAS E EQUIPAMENTOS
 NR-13 CALDEIRAS E VASOS SOB PRESSÃO
 NR-14 FORNOS
 NR-15 ATIVIDADES E OPERAÇÕES INSALUBRES
 NR-16 ATIVIDADES E OPERAÇÕES PERIGOSAS
 NR-17 ERGONOMIA
 NR-18 CONDIÇÕES E MEIO AMBIENTE DE TRABALHO NA INDÚSTRIA DA CONSTRUÇÃO
 NR-19 EXPLOSIVOS
 NR-20 LÍQUIDOS COMBUSTÍVEIS E INFLAMÁVEIS
 NR-21 TRABALHO A CÉU ABERTO
 NR-22 SEGURANÇA E SAÚDE OCUPACIONAL NA MINERAÇÃO
 NR-23 PROTEÇÃO CONTRA INCÊNDIOS
 NR-24 CONDIÇÕES SANITÁRIAS E DE CONFORTO NOS LOCAIS DE TRABALHO
 NR-25 RESÍDUOS INDUSTRIAIS
 NR-26 SINALIZAÇÃO DE SEGURANÇA
 NR-29 SEGURANÇA E SAÚDE NO TRABALHO PORTUÁRIO
 NR-30 SEGURANÇA E SAÚDE NO TRABALHO AQUAVIÁRIO
 NR-31 SST NA AGRICULTURA, PECUÁRIA SILVICULTURA, EXPLORAÇÃO FLORESTAL E AQUICULTURA
 NR-32 SEGURANÇA E SAÚDE NO TRABALHO EM SERVIÇOS DE SAÚDE
 NR-33 SEGURANÇA E SAÚDE NOS TRABALHOS EM ESPAÇOS CONFINADOS
 NR-34 CONDIÇÕES E MEIO AMBIENTE DE TRABALHO NA INDÚSTRIA DA CONSTRUÇÃO E REPARAÇÃO NAVAL
 NR-35 TRABALHO EM ALTURA
 NR-36 - SEGURANÇA E SAÚDE NO TRABALHO EM EMPRESAS DE ABATE E PROCESSAMENTO DE CARNES E DERIVADOS
 NR-37 SEGURANÇA E SAÚDE EM PLATAFORMAS DE PETRÓLEO



Poder Judiciário Federal
Tribunal Regional do Trabalho da 16ª Região
Código de verificação: 3.634.247.778

CERTIDÃO ELETRÔNICA DE AÇÕES TRABALHISTAS

Certifica-se, conforme pesquisa no Sistema de Processo Eletrônico da Justiça do Trabalho (PJe) no Tribunal Regional do Trabalho da 16ª Região, que até a presente data **NÃO CONSTAM** ações trabalhistas neste Tribunal Regional, em tramitação ou arquivadas provisoriamente, ajuizadas em face da pessoa jurídica, de direito público ou privado, identificada pelos dados fornecidos pelo solicitante e de sua inteira responsabilidade.

Raiz do CNPJ pesquisado: 26.689.426

Certifica-se, conforme pesquisa no Banco Nacional de Devedores Trabalhistas (BNDT), que foi emitida no Tribunal Superior do Trabalho (TST) uma certidão de débitos trabalhistas **NEGATIVA**, identificada pelo nº 4339242/2022 e pelo CNPJ 26.689.426/0001-98, cuja a íntegra está disponível em: <http://www.tst.jus.br/certidao>

Observações:

1. Esta certidão não contempla processos físicos, nem processos arquivados definitivamente, nem processos de classes que não estejam discriminadas a seguir.
2. Esta certidão contempla o polo passivo somente nas seguintes ações no 1º grau: alvará judicial (Alvará), alvará judicial - lei 6858/80 (AlvJud), arresto (Arrest), atentado (Atent), ação civil coletiva (ACC), ação civil pública cível (ACPCiv), ação de cumprimento (ACum), ação de exigir contas (AEC), ação trabalhista - rito ordinário (ATOrd), ação trabalhista - rito sumaríssimo (ATSum), ação trabalhista - rito sumário (alçada) (ATAIc), busca e apreensão (BusApr), carta de ordem cível (CartOrdCiv), carta precatória cível (CartPrecCiv), carta rogatória cível (RogatoCiv), cautelar inominada (CaulNom), caução (Caução), consignação em pagamento (ConPag), contraprotesto judicial (CProt), cumprimento de sentença (CumSen), embargos de declaração cível (EDCiv), embargos de terceiro cível (ETCiv), embargos infringentes na execução fiscal (ElFEFis), embargos à adjudicação (EAdj), embargos à arrematação (EArr), embargos à execução (EE), exceção de impedimento (ExclImp), exceção de incompetência (ExclInc), exceção de suspeição (ExcSusp), execução de certidão de crédito judicial (ExCCJ), execução de termo de ajuste de conduta (ExTAC), execução de termo de conciliação de ccp (ExCCP), execução de título extrajudicial (ExTiEx), execução fiscal (ExFis), execução provisória em autos suplementares (ExProvAS), exibição (Exibic), habeas data (HD), homologação de transação extrajudicial (HoTrEx), impugnação ao valor da causa cível (IVCCiv), incidente de falsidade (IncFal), inquérito para apuração de falta grave (IAFG), interdito proibitório (Interdito), interpelação (Inter), justificação (Justif), mandado de segurança coletivo (MSCol), mandado de segurança cível (MSCiv), monitoria (Monito), notificação (Notif), oposição (Oposic), petição cível (PetCiv), prestação de contas - oferecidas (PrCoOf), produção antecipada da prova (PAP), protesto (Protes), reintegração / manutenção de posse (RtMtPosse), restauração de autos (ResAutCiv), seqüestro (Seques), tutela antecipada antecedente (TutAntAnt), tutela cautelar antecedente (TutCautAnt)
3. Esta certidão contempla o polo ativo somente nas seguintes ações no 1º grau: alvará judicial (Alvará), alvará judicial - lei 6858/80 (AlvJud), arresto (Arrest), atentado (Atent), ação civil coletiva (ACC), ação civil pública cível (ACPCiv), ação de cumprimento (ACum), ação de exigir contas (AEC), ação trabalhista - rito ordinário (ATOrd), ação trabalhista - rito sumaríssimo (ATSum), ação trabalhista - rito sumário (alçada) (ATAIc), busca e apreensão (BusApr), carta de ordem cível (CartOrdCiv), carta precatória cível (CartPrecCiv), carta rogatória cível (RogatoCiv), cautelar inominada (CaulNom), caução (Caução), consignação em pagamento (ConPag), contraprotesto judicial (CProt), cumprimento de sentença (CumSen), embargos de declaração cível (EDCiv), embargos de terceiro cível (ETCiv), embargos infringentes na execução fiscal (ElFEFis), embargos à adjudicação (EAdj), embargos à arrematação (EArr), embargos à execução (EE), exceção de impedimento (ExclImp), exceção de incompetência (ExclInc), exceção de suspeição (ExcSusp), execução de certidão de crédito judicial (ExCCJ), execução de termo de ajuste de conduta (ExTAC), execução de termo de conciliação de ccp (ExCCP), execução de título extrajudicial (ExTiEx), execução fiscal (ExFis), execução provisória em autos suplementares (ExProvAS), exibição (Exibic), habeas data (HD), homologação de transação extrajudicial (HoTrEx), impugnação ao valor da causa cível (IVCCiv), incidente de falsidade (IncFal), inquérito para apuração de falta grave (IAFG), interdito proibitório (Interdito), interpelação (Inter), justificação (Justif), mandado de segurança coletivo (MSCol), mandado de segurança cível (MSCiv), monitoria (Monito), notificação (Notif), oposição (Oposic), petição cível (PetCiv), prestação de contas - oferecidas (PrCoOf), produção antecipada da prova (PAP), protesto (Protes), reintegração / manutenção de posse (RtMtPosse), restauração de autos (ResAutCiv), seqüestro (Seques)

4. Esta certidão contempla o polo passivo somente nas seguintes ações no 2º grau: agravo de instrumento em agravo de petição (AIAP), agravo de instrumento em recurso ordinário (AIRO), agravo de petição (AP), agravo regimental trabalhista (AgRT), ação anulatória de cláusulas convencionais (AACC), ação rescisória (AR), cautelar inominada (Caulnom), conflito de competência cível (CCCiv), dissídio coletivo (DC), dissídio coletivo de greve (DCG), divórcio consensual (DivCon), exceção de impedimento (Exclmp), exceção de incompetência (Exclnc), exceção de suspeição (ExcSusp), habeas corpus cível (HCCiv), habeas data (HD), impugnação ao valor da causa cível (IVCCiv), mandado de segurança coletivo (MSCol), mandado de segurança cível (MSCiv), petição cível (PetCiv), protesto (Protes), recurso ordinário - rito sumaríssimo (RORSum), recurso ordinário trabalhista (ROT), remessa necessária / recurso ordinário (RemNecRO), remessa necessária trabalhista (RemNecTrab), suspensão de liminar ou antecipação de tutela (SLAT), tutela antecipada antecedente (TutAntAnt), tutela cautelar antecedente (TutCautAnt)
5. Esta certidão contempla o polo ativo somente nas seguintes ações no 2º grau: agravo de instrumento em agravo de petição (AIAP), agravo de instrumento em recurso ordinário (AIRO), agravo de petição (AP), agravo regimental trabalhista (AgRT), ação anulatória de cláusulas convencionais (AACC), ação rescisória (AR), cautelar inominada (Caulnom), conflito de competência cível (CCCiv), dissídio coletivo (DC), dissídio coletivo de greve (DCG), divórcio consensual (DivCon), exceção de impedimento (Exclmp), exceção de incompetência (Exclnc), exceção de suspeição (ExcSusp), habeas corpus cível (HCCiv), habeas data (HD), impugnação ao valor da causa cível (IVCCiv), mandado de segurança coletivo (MSCol), mandado de segurança cível (MSCiv), petição cível (PetCiv), protesto (Protes), recurso ordinário - rito sumaríssimo (RORSum), recurso ordinário trabalhista (ROT), remessa necessária / recurso ordinário (RemNecRO), remessa necessária trabalhista (RemNecTrab), suspensão de liminar ou antecipação de tutela (SLAT)
6. Esta pesquisa foi realizada a partir da raiz do CNPJ informado pelo solicitante.
7. Para verificar a autenticidade desta certidão, acesse: <https://pje.trt16.jus.br/certidoes/>

Certidão emitida em 03/02/2022 às 11:49



MATÕES DO NORTE / MA	
PROC.	2712003 / 2021
FLS.	1794
RUB.	EB

GOVERNO DO ESTADO DO MARANHÃO SECRETARIA DE ESTADO DA FAZENDA

CERTIDÃO NEGATIVA DE DÉBITO

Nº Certidão: 232652/21

Data da

04/11/2021 09:18:17

Inscrição Estadual: 125106556

CPF/CNPJ: 26689426000198

Razão Social: REPLETA DISTRIBUIDORA LTDA

Endereço: AVE FRANCISCO CARLOS JANSEN, 812 LETRA B CEP: 65631240 - PARQUE PIAUI

Telefone: (86)88180055

Município: TIMON

UF: MA

Certificamos que, após a realização das consultas procedidas no sistema desta Secretaria, substanciado pelos artigos 240 a 242, da lei nº 7.799, de 19/12/2002 e disposto no artigo 205 da lei nº 5.172, de 25 de outubro de 1966 (Código Tributário Nacional), não constam débitos relativos aos tributos estaduais, administrados por esta Secretaria, em nome do sujeito passivo acima identificado. Ressalvado, todavia, à Fazenda Pública Estadual o direito da cobrança de dívidas que venham a ser apuradas e não alcançadas pela decadência.

Validade da Certidão: 120 (cento e vinte) dias: 04/03/2022.

A autenticidade desta certidão deverá ser confirmada no endereço:

<http://portal.sefaz.ma.gov.br/>, clicando no item "Certidões" e em seguida em "Validação de Certidão Negativa de Débito".

CERTIDÃO EMITIDA GRATUITAMENTE.



Estado do Maranhão
Certidão Negativa de Débito

MATÕES DO NORTE / MA	
PROC.	2712003 / 2021
FLS.	1195
RUB.	00

Instituto de Registro

Resultado da Validação da Certidão Negativa de Débito

Nº da Certidão: 232652/21
Data de Validade: 04/03/2022
Data de Emissão: 04/11/2021 09:18:17
Inscrição Estadual: 125106556
CPF/CNPJ: 26689426000198
Razão Social: REPLETA DISTRIBUIDORA LTDA

[Nova Consulta](#) [Imprimir](#)



**GOVERNO DO ESTADO DO MARANHÃO
SECRETARIA DE ESTADO DA FAZENDA**

CERTIDÃO NEGATIVA DE DÍVIDA ATIVA

Nº Certidão: 000155/22

Data da

03/01/2022 11:44:41

Inscrição Estadual: 125106556

CPF/CNPJ: 26689426000198

Razão Social: REPLETA DISTRIBUIDORA LTDA

Endereço: AVE FRANCISCO CARLOS JANSEN, 812 LETRA B CEP: 65631240 - PARQUE PIAUI

Telefone: (86)88180055

Município: TIMON

UF: MA

Certificamos que, após a realização das consultas procedidas no sistema desta Secretaria e na forma do disposto do artigo 156, da lei nº 2.231, de 29/12/1962, substanciado pelos artigos 240 a 242 da lei nº 7.799, de 19/12/2002, bem como prescreve o artigo 205 da lei nº 5.172, de 25 de outubro de 1966 (Código Tributário Nacional) não constam débitos inscritos na Dívida Ativa, em nome do sujeito passivo acima identificado.

Validade da Certidão: 120 (cento e vinte) dias: 03/05/2022.

A autenticidade desta certidão deverá ser confirmada no endereço:
<http://portal.sefaz.ma.gov.br/>, clicando no item "Certidões" e em seguida em "Validação de Certidão Negativa de Dívida Ativa".

CERTIDÃO EMITIDA GRATUITAMENTE.



MATÕES DO NORTE / MA	
PROC.	2712003/2021
FLS.	1197
RUB.	40

Certidão Negativa de Dívida Ativa

Secretaria de Planejamento

Resultado da Validação da Certidão Negativa Dívida Ativa de Dívida Ativa

CERTIDÃO VÁLIDA!

Nº da Certidão: 000155/22
Data de Validade: 03/05/2022
Data de Emissão: 03/01/2022 11:44:41
Inscrição Estadual: 125106556
CPF/CNPJ: 26689426000198
Razão Social: REPLETA DISTRIBUIDORA LTDA

[Nova Consulta](#) [Imprimir](#)



PREFEITURA MUNICIPAL TIMON
PREFEITURA MUNICIPAL TIMON
PRAÇA SÃO JOSÉ, S/N - CENTRO - TIMON
CNPJ: 06.115.307/0001-14

MATÕES DO NORTE / MA	
PROC.	2712003 / 2021
FLS.	1198
RUB.	04



CERTIDÃO CONJUNTA NEGATIVA DE DÉBITOS
RELATIVOS A TRIBUTOS MUNICIPAIS E DA DÍVIDA ATIVA DO MUNICÍPIO

Código de Cadastro

084206

Contribuinte

REPLETA DISTRIBUIDORA LTDA

Logradouro

AV FRANCISCO CARLOS JANSEN

Bairro

PARQUE PIAUI

Cidade

TIMON

CPF/CNPJ

26.689.426/0001-98

Número Complemento

812

CEP

6563124

UF

MA

RESSALVADO O DIREITO DE A FAZENDA MUNICIPAL COBRAR E INSCREVER QUAISQUER DÍVIDAS QUE VIEREM A SER APURADAS DE RESPONSABILIDADE DO SUJEITO PASSIVO ACIMA IDENTIFICADO, CERTIFICAMOS QUE NÃO CONSTAM PENDÊNCIAS EM SEU NOME RELATIVOS A TRIBUTOS ADMINISTRADOS PELA SECRETARIA MUNICIPAL DE FINANÇAS E A INSCRIÇÕES EM DÍVIDA ATIVA MUNICIPAL JUNTO A PROCURADORIA MUNICIPAL. A EXPEDIÇÃO DA CERTIDÃO NEGATIVA NÃO IMPEDE A COBRANÇA DE DÉBITOS ANTERIORES POSTERIORMENTE APURADOS, CONFORME DISPÕE ARTIGO-451 DA LEI COMPLEMENTAR MUNICIPAL N° 025/2013 - CÓDIGO TRIBUTÁRIO MUNICIPAL DE TIMON -MA.

Certidão sem validade para transferência de imóvel em cartório.

Certidão emitida conforme do Decreto nº126/2013.

Emitida às 10:26:03 do dia 03/02/2022

Válida até 04/05/2022

Código de Controle da Certidão/Número 3C831847B4F1369B

Certidão emitida gratuitamente.

Atenção qualquer rasura ou emenda invalidará este documento.



PREFEITURA MUNICIPAL TIMON

PREFEITURA MUNICIPAL TIMON

PRAÇA SÃO JOSÉ, S/N - CENTRO

CNPJ: 06.115.307/0001-14

MATÕES DO NORTE / MA	
PROC.	2712003/2021
FLS.	1199
RUB.	<i>[Handwritten Signature]</i>

Comprovante de Autenticidade

Código de Controle da Certidão/Número:

3C831847B4F1369B

Emitida às:

10:26:03 do dia 03/02/2022

Válida até:

04/05/2022

Observações

A autenticidade e validade da presente certidão poderá ser confirmada na internet acessando a página da Prefeitura Municipal, no endereço www.timon.ma.gov.br



PODER JUDICIÁRIO DO ESTADO DO MARANHÃO
Corregedoria Geral da Justiça
Secretaria Judicial de Distribuição de Timon

CERT-SJDT - 2652022
Código de validação: 99CE52D197

CERTIDÃO ÚNICA DE DISTRIBUIÇÃO

USANDO da faculdade que me confere a Lei, **CERTIFICO**, requerimento de pessoa interessada, que, dando busca no Themis PG e Pje, referentes às Varas **Cíveis, Falência, Execução Fiscal, Execução Patrimonial, Fazenda Estadual, Fazenda Municipal, Insolvência Civil, Recuperação Judicial e Extrajudicial**, a partir do dia 1º (primeiro) do mês de janeiro do ano de dois mil e doze (2012) até o dia nove (09) de fevereiro do ano corrente, constatei **NÃO EXISTIR** distribuição de **AÇÕES E/OU EXECUÇÕES** contra a empresa **REPLETA DISTRIBUIDORA LTDA (REPLETA DISTRIBUIDORA)**, CNPJ nº. **26.689.426/0001-98**. **CERTIFICO**, finalmente, que esta Secretaria de Distribuição é a única existente na **Comarca de Timon/Maranhão**. O referido é verdade e dou fé. Dada e passada a presente certidão na Secretaria de Distribuição a meu cargo, no Fórum "Dr. Amarantino Ribeiro Gonçalves", nesta cidade de Timon-MA. Eu, **Francisco das Chagas Marques da Silva**, Auxiliar Judiciário, mat. **111476**, consultei, digitei, subscrevo e assino. Timon/MA, **09 de fevereiro de 2022**.

OBSERVAÇÕES:

Certidão válida por 60 (sessenta) dias;

Não constam processos baixados e/ou arquivados;

Obs.: A presente certidão é extraída para fins exclusivamente civis, não se aplicando às certidões para fins eleitorais, para requerimento de concessão de registro e porte de arma de fogo, para inscrição em concurso público, e às informações requisitadas por autoridade judiciária;

Não constam processos referentes à carta precatória.

O CNPJ/CPF constante nesta certidão foi informado pelo solicitante. Sua titularidade deverá ser conferida pelo interessado ou destinatário.

ESTA CERTIDÃO ABRANGE SOMENTE AS VARAS COMUNS DA COMARCA DE TIMON-MA

**Sede: Fórum Dr. Amarantino Ribeiro Gonçalves,
Rua Dr. Lizete de Oliveira Farias - s/nº - Parque Piauí - Timon - MA
Telefone: (99) 3317-7104 CEP: 65.631-250**

FRANCISCO DAS CHAGAS MARQUES DA SILVA
Auxiliar Judiciário - Apoio Administrativo
Secretaria Judicial de Distribuição de Timon
Matrícula 111476



Documento assinado. TIMON, 09/02/2022 09:37 (FRANCISCO DAS CHAGAS MARQUES DA SILVA)



CERT-SJDT - 2652022 / Código: 99CE52D197
Valide o documento em www.tjma.jus.br/valida_doc.php

Validação - Digidoc

Este documento corresponde a este código de validação.

Dados do Documento Administrativo

Sigla do Documento:

CERT-SJDT

Número do Documento:

2652022

Código de Validação:

99CE52D197

Clique para visualizar o arquivo original referente a este documento : [CERT-SJDT 2652022](#).

Signatários desse documento :

FRANCISCO DAS CHAGAS MARQUES DA SILVA, data da assinatura : 09/02/2022 09:37
Status do documento : RECEBIDO

[Visualizar Original](#)

[Assinar Documento](#)

Dados da Requisição

Número da requisição:

Código de Validação:

99CE52D197

[Vender Requisição](#)

[Nova consulta](#)



PODER JUDICIÁRIO DO ESTADO DO MARANHÃO
Corregedoria Geral da Justiça
Secretaria Judicial de Distribuição de Timon

CERT-SJDT - 2682022
Código de validação: D54266D642

CERTIDÃO ÚNICA DE DISTRIBUIÇÃO

USANDO da faculdade que me confere a Lei, **CERTIFICO**, a requerimento de pessoa interessada, que, dando busca nos sistemas Themis PG e PJe, referentes às **Varas Cíveis, Falência, Execução Fiscal, Execução Patrimonial, Fazenda Estadual, Fazenda Municipal, Recuperação Judicial e Extrajudicial** partir do dia 1º (primeiro) do mês de janeiro do ano de dois mil e doze (2012) até o dia nove (09) de fevereiro do ano corrente, constatei **NÃO EXISTIR** distribuição de **AÇÕES E/OU EXECUÇÕES** contra **SAVIO BARBOSA DE SOUSA, CPF Nº 952.747.403-59. CERTIFICO**, finalmente, que esta Secretaria de Distribuição é a única existente na **Comarca de Timon/MA**. O referido é verdade e dou fé. Dada e passada a presente certidão na Secretaria de Distribuição a meu cargo, no Fórum "Dr. Amarantino Ribeiro Gonçalves", nesta cidade de Timon-MA. Eu, **Francisco das Chagas Marques da Silva**, Sauxiliar Judiciário, mat. **111476**, consultei, digitei, subscrevo e assino. Timon/MA, **09 de fevereiro de 2022**.

OBSERVAÇÕES:

Certidão válida por 60 (sessenta) dias;

Não constam processos baixados e/ou arquivados;

A presente certidão é extraída para fins exclusivamente civis, não se aplicando às certidões para fins eleitorais, para requerimento de concessão de registro e porte de arma de fogo, para inscrição em concurso público, e às informações requisitadas por autoridade judiciária;

Não constam processos referentes à carta precatória.

O CNPJ/CPF constante nesta certidão foi informado pelo solicitante. Sua titularidade deverá ser conferida pelo interessado ou destinatário.

Esta Certidão só é emitida fisicamente nos casos de homônimos e/ou ocorrências processuais.

ESTA CERTIDÃO ABRANGE SOMENTE AS VARAS COMUNS DA COMARCA DE TIMON-MA

**Sede: Fórum Dr. Amarantino Ribeiro Gonçalves,
Rua Drª. Lizete de Oliveira Farias – s/nº - Parque Piauí – Timon – MA
Telefone: (99) 3317-7104 CEP: 65.631-250**

FRANCISCO DAS CHAGAS MARQUES DA SILVA
Auxiliar Judiciário - Apoio Administrativo
Secretaria Judicial de Distribuição de Timon
Matrícula 111476

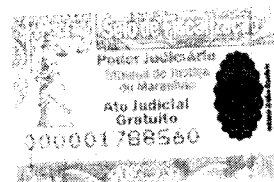

Documento assinado. TIMON, 09/02/2022 10:03 (FRANCISCO DAS CHAGAS MARQUES DA SILVA)



CERT-SJDT - 2682022 / Código: D54266D642
Valide o documento em www.tjma.jus.br/validacoes.php

Validação - Digidoc

Este documento corresponde a este código de validação.

Dados do Documento Administrativo

Sigla do Documento:

CERT-SJDT

Número do Documento:

2682022

Código de Validação:

D54266D642

[Clique para visualizar o arquivo original referente a este documento : CERT-SJDT 2682022.](#)

Signatários desse documento :

FRANCISCO DAS CHAGAS MARQUES DA SILVA, data da assinatura : 09/02/2022 10:03
Status do documento : RECEBIDO

Retornar Original

Imprimir Documento

Dados da Requisição

Número da requisição:

Código de Validação:

D54266D642

Validar Requisição

Novo Consulta



PODER JUDICIÁRIO DO ESTADO DO MARANHÃO
Corregedoria Geral da Justiça
Secretaria Judicial de Distribuição de Timon

CERT-SJDT - 2672022
Código de validação: 71D8A851ED

CERTIDÃO ÚNICA DE DISTRIBUIÇÃO

USANDO da faculdade que me confere a Lei, **CERTIFICO**, a requerimento de pessoa interessada, que, dando busca nos sistemas Themis PG e PJe, referentes às **Varas Cíveis, Falência, Execução Fiscal, Execução Patrimonial, Fazenda Estadual, Fazenda Municipal, Recuperação Judicial e Extrajudicial** partir do dia 1º (primeiro) do mês de janeiro do ano de dois mil e doze (2012) até o dia nove (09) de fevereiro do ano corrente, constatei **NÃO EXISTIR** distribuição de **AÇÕES E/OU EXECUÇÕES** contra **SHEIRE SILVA DAS CHAGAS SANTOS, CPF Nº 029.453.493-88. CERTIFICO**, finalmente, que esta Secretaria de Distribuição é a única existente na **Comarca de Timon/MA**. O referido é verdade e dou fé. Dada e passada a presente certidão na Secretaria de Distribuição a meu cargo, no Fórum "Dr. Amarantino Ribeiro Gonçalves", nesta cidade de Timon-MA. Eu, **Francisco das Chagas Marques da Silva**, Sauxiliar Judiciário, mat. **111476**, consultei, digitei, subscrevo e assino. Timon/MA, **09 de fevereiro de 2022**.

OBSERVAÇÕES:

Certidão válida por 60 (sessenta) dias;

Não constam processos baixados e/ou arquivados;

A presente certidão é extraída para fins exclusivamente civis, não se aplicando às certidões para fins eleitorais, para requerimento de concessão de registro e porte de arma de fogo, para inscrição em concurso público, e às informações requisitadas por autoridade judiciária.

Não constam processos referentes à carta precatória.

O CNPJ/CPF constante nesta certidão foi informado pelo solicitante. Sua titularidade deverá ser conferida pelo interessado ou destinatário.

Esta Certidão só é emitida fisicamente nos casos de homônimos e/ou ocorrências processuais.

ESTA CERTIDÃO ABRANGE SOMENTE AS VARAS COMUNS DA COMARCA DE TIMON-MA

**Sede: Fórum Dr. Amarantino Ribeiro Gonçalves,
Rua Drª. Lizete de Oliveira Farias – s/nº - Parque Piauí – Timon – MA
Telefone: (99) 3317-7104 CEP: 65.631-250**

FRANCISCO DAS CHAGAS MARQUES DA SILVA
Auxiliar Judiciário - Apoio Administrativo
Secretaria Judicial de Distribuição de Timon
Matrícula 111476



Documento assinado. TIMON, 09/02/2022 09:58 (FRANCISCO DAS CHAGAS MARQUES DA SILVA)



CERT-SJDT - 2672022 / Código: 71D8A851ED
Valide o documento em www.tjma.jus.br/validacao.php

Validação - Digidoc

Este documento corresponde a este código de validação.

Dados do Documento Administrativo

Sigla do Documento:

CERT-SJDT

Número do Documento:

2672022

Código de Validação:

71D8A851ED

[Clique para visualizar o arquivo original referente a este documento : CERT-SJDT 2672022.](#)

Signatários desse documento :

FRANCISCO DAS CHAGAS MARQUES DA SILVA, data da assinatura : 09/02/2022 09:58
Status do documento : RECEBIDO

[Visualizar Documento](#)

Dados da Requisição

Número da requisição:

Código de Validação:

71D8A851ED

[Visualizar Requisição](#)

[Nova consulta](#)



TJDFT

Poder Judiciário da União
TRIBUNAL DE JUSTIÇA DO DISTRITO FEDERAL E DOS TERRITÓRIOS

MATÕES DO NORTE / MA
PROC. 0712003 / 2021
FLS. 1206
RUB. 08

**CERTIDÃO NEGATIVA DE DISTRIBUIÇÃO (AÇÕES DE FALÊNCIAS E RECUPERAÇÕES JUDICIAIS)
1ª e 2ª Instâncias**

CERTIFICAMOS que, após consulta aos registros eletrônicos de distribuição de ações de falências e recuperações judiciais disponíveis até 03/02/2022, **NADA CONSTA** contra o nome por extenso e CPF/CNPJ de:

REPLETA DISTRIBUIDORA LTDA

26.689.426/0001-98

OBSERVAÇÕES:

- Os dados de identificação são de responsabilidade do solicitante da certidão, devendo a titularidade ser conferida pelo interessado e pelo destinatário.
- A certidão será emitida de acordo com as informações inseridas no banco de dados. Em caso de exibição de processos com dados desatualizados, o interessado deverá requerer a atualização junto ao juízo ou órgão julgador.
- A certidão será negativa quando não for possível a individualização dos processos por carência de dados do Poder Judiciário. (artigo 8o, § 2o da Resolução 121/CNJ).
- A certidão cível contempla ações cíveis, execuções fiscais, execuções e insolvências civis, falências, recuperações judiciais, recuperações extrajudiciais, inventários, interdições, tutelas e curatelas. A certidão criminal compreende os processos criminais, os processos criminais militares e as execuções penais. Demais informações sobre o conteúdo das certidões, consultar em www.tjdft.jus.br, no menu Serviços, Certidões, Certidão Nada Consta, Tipos de Certidão.
- A certidão cível atende ao disposto no inciso II do artigo 31 da Lei 8.666/1993.
- Medida prevista no artigo 26 do Código Penal, sentença não transitada em julgado.

A autenticidade deverá ser confirmada no site do TJDFT (www.tjdft.jus.br), no menu Serviços, Certidões, Certidão Nada Consta, Validar Certidão - autenticar, informando-se o número do selo digital de segurança impresso.

Emitida gratuitamente pela internet em: 03/02/2022

Selo digital de segurança: **2022.CTD.8LOZ.HQSF.82BT.U5UE.X83B**

*** VÁLIDA POR 30 (TRINTA) DIAS ***

Consultar/Validar Certidões

- Por CPF/CNPJ
- Por Código Validação

Código validação
 2022.CTD.8LOZ.HQSF.82BT.U5UE.X83B



CONSULTAR

Certidões

Código de Verificação	Data de Solicitação	Data de Emissão	Data de Validade	Tipo
2022CTD8LOZHQSF82BTU5UEX83B	03/02/2022	03/02/2022	05/03/2022	FALENCIA_CONCORDATA





TJDFT

Poder Judiciário da União

TRIBUNAL DE JUSTIÇA DO DISTRITO FEDERAL E DOS TERRITÓRIOS

MATÔES DO NORTE / MA	
PROC.	2712003 / 2021
FLS.	1208
RUB.	00

**CERTIDÃO NEGATIVA DE DISTRIBUIÇÃO (AÇÕES DE FALÊNCIAS E RECUPERAÇÕES JUDICIAIS)
1ª e 2ª Instâncias**

CERTIFICAMOS que, após consulta aos registros eletrônicos de distribuição de ações de falências e recuperações judiciais disponíveis até 03/02/2022, **NADA CONSTA** contra o nome por extenso e CPF/CNPJ de:

SAVIO BARBOSA DE SOUSA
952.747.403-59

OBSERVAÇÕES:

- Os dados de identificação são de responsabilidade do solicitante da certidão, devendo a titularidade ser conferida pelo interessado e pelo destinatário.
- A certidão será emitida de acordo com as informações inseridas no banco de dados. Em caso de exibição de processos com dados desatualizados, o interessado deverá requerer a atualização junto ao juízo ou órgão julgador.
- A certidão será negativa quando não for possível a individualização dos processos por carência de dados do Poder Judiciário. (artigo 8o, § 2o da Resolução 121/CNJ).
- A certidão cível contempla ações cíveis, execuções fiscais, execuções e insolvências civis, falências, recuperações judiciais, recuperações extrajudiciais, inventários, interdições, tutelas e curatelas. A certidão criminal compreende os processos criminais, os processos criminais militares e as execuções penais. Demais informações sobre o conteúdo das certidões, consultar em www.tjdft.jus.br, no menu Serviços, Certidões, Certidão Nada Consta, Tipos de Certidão.
- A certidão cível atende ao disposto no inciso II do artigo 31 da Lei 8.666/1993.
- Medida prevista no artigo 26 do Código Penal, sentença não transitada em julgado.

A autenticidade deverá ser confirmada no site do TJDFT (www.tjdft.jus.br), no menu Serviços, Certidões, Certidão Nada Consta, Validar Certidão - autenticar, informando-se o número do selo digital de segurança impresso.

Emitida gratuitamente pela internet em: 03/02/2022

Selo digital de segurança: **2022.CTD.GZ70.LWBV.6RZB.ZYBB.IBVD**

***** VÁLIDA POR 30 (TRINTA) DIAS *****

Consultar/Validar Certidões

- Por CPF/CNPJ
- Por Código Validação

Código validação



CONSULTAR

Certidões

Código de Verificação	Data de Solicitação	Data de Emissão	Data de Validade	Tipo
2022CTDGZ70LWBV6RZBZYBBIBVD	03/02/2022	03/02/2022	05/03/2022	FALENCIA_CONCORDATA





TJDFT

Poder Judiciário da União
TRIBUNAL DE JUSTIÇA DO DISTRITO FEDERAL E DOS TERRITÓRIOS

MATÕES DO NORTE / MA
PROC. 2718003/2021
FLS. 1240
RUB. [assinatura]

**CERTIDÃO NEGATIVA DE DISTRIBUIÇÃO (AÇÕES DE FALÊNCIAS E RECUPERAÇÕES JUDICIAIS)
1ª e 2ª Instâncias**

CERTIFICAMOS que, após consulta aos registros eletrônicos de distribuição de ações de falências e recuperações judiciais disponíveis até 03/02/2022, **NADA CONSTA** contra o nome por extenso e CPF/CNPJ de:

SHEIRE SILVA DAS CHAGAS SANTOS
029.453.493-88

OBSERVAÇÕES:

- Os dados de identificação são de responsabilidade do solicitante da certidão, devendo a titularidade ser conferida pelo interessado e pelo destinatário.
- A certidão será emitida de acordo com as informações inseridas no banco de dados. Em caso de exibição de processos com dados desatualizados, o interessado deverá requerer a atualização junto ao juízo ou órgão julgador.
- A certidão será negativa quando não for possível a individualização dos processos por carência de dados do Poder Judiciário. (artigo 8o, § 2o da Resolução 121/CNJ).
- A certidão cível contempla ações cíveis, execuções fiscais, execuções e insolvências civis, falências, recuperações judiciais, recuperações extrajudiciais, inventários, interdições, tutelas e curatelas. A certidão criminal compreende os processos criminais, os processos criminais militares e as execuções penais. Demais informações sobre o conteúdo das certidões, consultar em www.tjdft.jus.br, no menu Serviços, Certidões, Certidão Nada Consta, Tipos de Certidão.
- A certidão cível atende ao disposto no inciso II do artigo 31 da Lei 8.666/1993.
- Medida prevista no artigo 26 do Código Penal, sentença não transitada em julgado.

A autenticidade deverá ser confirmada no site do TJDFT (www.tjdft.jus.br), no menu Serviços, Certidões, Certidão Nada Consta, Validar Certidão - autenticar, informando-se o número do selo digital de segurança impresso.

Emitida gratuitamente pela internet em: 03/02/2022
Selo digital de segurança: **2022.CTD.TH29.9UWF.0YL5.J04K.KAKR**
*** VÁLIDA POR 30 (TRINTA) DIAS ***

Consultar/Validar Certidões

- Por CPF/CNPJ
- Por Código Validação

 Não sou um robô

reCAPTCHA
Privacidade - Termos

CPF/CNPJ
 029.453.493-88

X Q

 CONSULTAR

 Certidões

Código de Verificação	Data de Solicitação	Data de Emissão	Data de Validade	Tipo
2022CTDTH299UWF0YL5J04KKAKR	03/02/2022	03/02/2022	05/03/2022	FALENCIA_CONCORDATA



PODER JUDICIÁRIO DO ESTADO DO MARANHÃO
Corregedoria Geral da Justiça
Coordenadoria das Serventias

CERT-CSERVCGJ - 102022
(relativo ao Processo 10992022)
Código de validação: 48D366FEE1

O DIRETOR DA SECRETARIA DA CORREGEDORIA-GERAL DA JUSTIÇA, DR.CARLOS ANDERSON DOS SANTOS FERREIRA, no uso de suas atribuições.

CERTIFICA, atendendo a solicitação protocolizada sob o processo nº 10992022, em que é requerente a empresa "**REPLETA DISTRIBUIDORA LTDA**", situada na Av. Francisco Carlos Jansen, nº 812-B, Bairro Parque Piauí, Cep 65.631-240, Timon/MA, inscrita no CNPJ 26.689.426/0001-98, que a Secretaria Judicial de Distribuição, única existente e em funcionamento no Termo Judiciário de Timon/MA, está localizada no Fórum "Dr. Amarantino Ribeiro Gonçalves", localizado na Rua Dra. Lizete de Oliveira Farias, s/nº, Parque Piauí, Timon/MA, e responde por ela o secretário da distribuição do fórum, **FRANCISCO DAS CHAGAS MARQUES DA SILVA**. O referido é verdade. A presente certidão tem prazo de validade de 60 (sessenta) dias, nos termos do art. 198 do Código de Normas desta Corregedoria-Geral da Justiça. Dada e passada a presente certidão aos 12 (doze) dias do mês de janeiro do ano de dois mil e vinte e dois, neste Termo Judiciário de São Luís da Comarca da Ilha de São Luís, Capital do Estado do Maranhão. Eu, Jaciara Monteiro Santos Rodrigues, Coordenadora da Coordenadoria das Serventias, digitei e, eu, Carlos Anderson dos Santos Ferreira, Diretor da Secretaria da Corregedoria-Geral da Justiça do Estado do Maranhão, subscrevemos e assinamos.

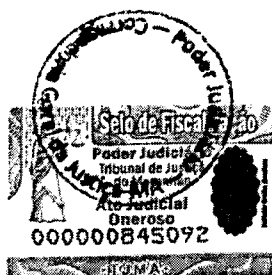

CARLOS ANDERSON DOS SANTOS FERREIRA
Diretor da Secretaria da CGJ
Gabinete do Diretor da Secretaria da CGJ
Matrícula 193474

JACIARA MONTEIRO SANTOS RODRIGUES
Coordenadora das Serventias
Coordenadoria das Serventias
Matrícula 107375

Documento assinado. SÃO LUÍS - TRIBUNAL DE JUSTIÇA, 12/01/2022 13:44 (JACIARA MONTEIRO SANTOS RODRIGUES)



CERT-CSERVCGJ - 102022 / Código: 48D366FEE1
Valide o documento em www.tjma.jus.br/validadoc.php

Validação - Digidoc

Este documento corresponde a este código de validação.

Dados do Documento Administrativo

Sigla do Documento:

CERT-CSERVCGJ

Número do Documento:

102022

Código de Validação:

48D366FEE1

[Clique para visualizar o arquivo original referente a este documento : CERT-CSERVCGJ 102022.](#)

Signatários desse documento :

JACIARA MONTEIRO SANTOS, data da assinatura : 12/01/2022 13:44

CARLOS ANDERSON DOS SANTOS FERREIRA, data da assinatura : 12/01/2022 16:42
Status do documento : ASSINADO

[Visualizar Digidoc](#)

[Validar Documento](#)

Dados da Requisição

Número da requisição:

Código de Validação:

48D366FEE1

[Validar Requisição](#)

[Nova consulta](#)



ESTADO DO MARANHÃO
PROCURADORIA GERAL DO ESTADO
PROCURADORIA DA DÍVIDA ATIVA

CERTIDÃO

Certifico, a requerimento escrito da parte interessada, que revendo os arquivos e demais assentamentos existentes nesta Procuradoria da Dívida Ativa do Estado do Maranhão, **NÃO HAVER** em relação à pessoa jurídica **REPLETA DISTRIBUIDORA LTDA**, inscrita no CNPJ e no Cadastro de Contribuintes do Estado do Maranhão sob números 26.689.426/0001-98 e 12.510.655-6, respectivamente, registro de qualquer Processo Executivo Fiscal.

O referido é verdade. Dou fé.

São Luís -MA, 07 de fevereiro de 2022.

ANA SILVIA FIQUENE
LUSTOSA DE
OLIVEIRA:46412727434

Assinado de forma digital por ANA SILVIA
FIQUENE LUSTOSA DE OLIVEIRA:46412727434
Dados: 2022.02.07 16:05:52 -03'00'

ANA SÍLVIA FIQUENE LUSTOSA DE OLIVEIRA
SUBPROCURADORA DO ESTADO - Chefe da Procuradoria da Dívida Ativa

TERMOS DE ABERTURA E ENCERRAMENTO



Entidade: REPLETA DISTRIBUIDORA LTDA
Período da Escrituração: 01/01/2020 a 31/12/2020 CNPJ: 26.689.426/0001-98
Número de Ordem do Livro: 4
Período Selecionado: 01 de Janeiro de 2020 a 31 de Dezembro de 2020

TERMO DE ABERTURA

Nome Empresarial REPLETA DISTRIBUIDORA LTDA
NIRE 21200950786
CNPJ 26.689.426/0001-98
Número de Ordem 4
Natureza do Livro Livro Diário
Município Timon
Data do arquivamento dos atos constitutivos 09/12/2016
Data de arquivamento do ato de conversão de sociedade simples em sociedade empresária
Data de encerramento do exercício social 31/12/2020
Quantidade total de linhas do arquivo digital 13791

TERMO DE ENCERRAMENTO

Nome Empresarial REPLETA DISTRIBUIDORA LTDA
Natureza do Livro Livro Diário
Número de ordem 4
Quantidade total de linhas do arquivo digital 13791
Data de início 01/01/2020
Data de término 31/12/2020

Este documento é parte integrante de escrituração cuja autenticação se comprova pelo recibo de número 19.48.41.B6.DF.12.01.3F.3D.75.59.50.B3.C9.80.F8.4B.FF.E3.7F-9, nos termos do Decreto nº 8.683/2016.

Este relatório foi gerado pelo Sistema Público de Escrituração Digital – Sped

SITUAÇÃO DO ARQUIVO DA ESCRITURAÇÃO



Nome Empresarial: REPLETA DISTRIBUIDORA LTDA
CNPJ: 26.689.426/0001-98 Nire: 21200950786 Scp:
Período da Escrituração: 01/01/2020 a 31/12/2020
Forma de Escrituração Contábil: Livro Diário
Natureza do Livro: Livro Diário
Identificação do arquivo(hash): 19.48.41.B6.DF.12.01.3F.3D.75.59.50.B3.C9.80.F8.4B.FF.E3.7F-

Consulta Realizada em: 28/04/2021 06:27:34

Resultado da Verificação

A escrituração visualizada é a mesma que se encontra na base de dados do SPED.

Situação Atual

Escrituração com NIRE AUTENTICADA

A escrituração encontra-se na base de dados do Sped e considera-se autenticada nos termos do Decreto nº 1.800/1996, com a alteração dada pelo Decreto nº 8.683/2016. O recibo de entrega constitui a comprovação da autenticação, nos termos do art. 39-B da Lei nº 8.934/1994, sendo dispensada qualquer outra autenticação (art.39-A da Lei nº 8.934/1994).

MINISTÉRIO DA FAZENDA
SECRETARIA DA RECEITA FEDERAL DO BRASIL
SISTEMA PÚBLICO DE ESCRITURAÇÃO DIGITAL – Sped

Versão: 8.0.4

RECIBO DE ENTREGA DE ESCRITURAÇÃO CONTÁBIL DIGITAL

IDENTIFICAÇÃO DO TITULAR DA ESCRITURAÇÃO

NIRE	CNPJ
21200950786	26.689.426/0001-98
NOME EMPRESARIAL	
REPLETA DISTRIBUIDORA LTDA	

IDENTIFICAÇÃO DA ESCRITURAÇÃO

FORMA DA ESCRITURAÇÃO CONTÁBIL	PERÍODO DA ESCRITURAÇÃO
Livro Diário	01/01/2020 a 31/12/2020
NATUREZA DO LIVRO	NÚMERO DO LIVRO
Livro Diário	4
IDENTIFICAÇÃO DO ARQUIVO (HASH)	
19.48.41.B6.DF.12.01.3F.3D.75.59.50.B3.C9.80.F8.4B.FF.E3.7F	

ESTE LIVRO FOI ASSINADO COM OS SEGUINTE CERTIFICADOS DIGITAIS:

QUALIFICAÇÃO DO SIGNATARIO	CPF/CNPJ	NOME	Nº SÉRIE DO CERTIFICADO	VALIDADE	RESPONSÁVEL LEGAL
Procurador	64824802334	ALEKSANDER CESAR	617682186094664503	09/03/2021 a 09/03/2022	Sim
		DE	745621203711416309		
Contador	64824802334	AGUIAR:64824802334	094622063048	09/03/2021 a 09/03/2022	Não
		ALEKSANDER CESAR	617682186094664503		
		DE	745621203711416309		
		AGUIAR:64824802334	094622063048		

NÚMERO DO RECIBO:

19.48.41.B6.DF.12.01.3F.3D.75.59.50.B
3.C9.80.F8.4B.FF.E3.7F-9

Escrituração recebida via Internet
pelo Agente Receptor SERPRO

em 28/04/2021 às 09:24:03

4D.81.FE.40.C7.EB.EE.D8
48.17.C1.6F.FA.10.07.6F

Considera-se autenticado o livro contábil a que se refere este recibo, dispensando-se a autenticação de que trata o art. 39 da Lei nº 8.934/1994. Este recibo comprova a autenticação.

BASE LEGAL: Decreto nº 1.800/1996, com a alteração do Decreto nº 8.683/2016, e arts. 39, 39-A, 39-B da Lei nº 8.934/1994 com a alteração da Lei Complementar nº 1247/2014.

SITUAÇÃO DO ARQUIVO DA ESCRITURAÇÃO



Nome Empresarial: REPLETA DISTRIBUIDORA LTDA
CNPJ: 26.689.426/0001-98 Nire: 21200950786 Scp:
Período da Escrituração: 01/01/2020 a 31/12/2020
Forma de Escrituração Contábil: Livro Diário
Natureza do Livro: Livro Diário
Identificação do arquivo(hash): 19.48.41.B6.DF.12.01.3F.3D.75.59.50.B3.C9.80.F8.4B.FF.E3.7F-

Consulta Realizada em: 28/04/2021 06:27:34

Resultado da Verificação

A escrituração visualizada é a mesma que se encontra na base de dados do SPED.

Situação Atual

Escrituração com NIRE AUTENTICADA

A escrituração encontra-se na base de dados do Sped e considera-se autenticada nos termos do Decreto nº 1.800/1996, com a alteração dada pelo Decreto nº 8.683/2016. O recibo de entrega constitui a comprovação da autenticação, nos termos do art. 39-B da Lei nº 8.934/1994, sendo dispensada qualquer outra autenticação (art.39-A da Lei nº 8.934/1994).

DEMONSTRAÇÃO DE RESULTADO DO EXERCÍCIO



Entidade: REPLETA DISTRIBUIDORA LTDA

Período da Escrituração: 01/01/2020 a 31/12/2020

CNPJ: 26.689.426/0001-98

Número de Ordem do Livro: 4

Período Selecionado: 01 de Janeiro de 2020 a 31 de Dezembro de 2020

Descrição	Nota	Saldo anterior	Saldo atual
Receita Bruta Operacional		R\$ 0,00	R\$ 4.465.600,83
Faturamento Prod. Merc. e Serviços		R\$ 0,00	R\$ 4.465.600,83
Vendas de Mercadorias		R\$ 0,00	R\$ 4.218.290,51
Vendas de Serviços		R\$ 0,00	R\$ 247.310,32
(-) Deduções da Receita		R\$ 0,00	R\$ (884.926,07)
(-) Impostos Faturados		R\$ 0,00	R\$ (812.617,76)
(-) ICMS		R\$ 0,00	R\$ (683.349,44)
(-) ISS		R\$ 0,00	R\$ (7.419,30)
(-) COFINS		R\$ 0,00	R\$ (100.149,88)
(-) PIS		R\$ 0,00	R\$ (21.699,14)
(-) Outras Deduções		R\$ 0,00	R\$ (72.308,31)
(-) Devoluções de Vendas		R\$ 0,00	R\$ (72.308,31)
(-) Custo Mercadorias/Serviços Vendidos		R\$ 0,00	R\$ (2.204.798,50)
(-) Custo das Mercadorias Vendidas		R\$ 0,00	R\$ (2.204.798,50)
(-) Despesas Operacionais		R\$ 0,00	R\$ (725.698,13)
(-) Despesas com Vendas		R\$ 0,00	R\$ (91.364,18)
(-) Despesas Administrativas		R\$ 0,00	R\$ (370.431,84)
(-) Despesas Financeiras Líquidas		R\$ 0,00	R\$ (1.716,64)
(-) Despesas Financeiras		R\$ 0,00	R\$ (1.716,64)
(-) Despesas Tributárias		R\$ 0,00	R\$ (134.183,41)
(-) Outras Despesas Operacionais		R\$ 0,00	R\$ (128.002,06)
Variações Monetárias Líquidas		R\$ 0,00	R\$ 0,00
Outras Receitas Operacionais		R\$ 0,00	R\$ 0,00
Resultado Líquido do Exercício		R\$ 0,00	R\$ 650.178,13

Este documento é parte integrante de escrituração cuja autenticação se comprova pelo recibo de número 19.48.41.B6.DF.12.01.3F.3D.75.59.50.B3.C9.80.F8.4B.FF.E3.7F-9, nos termos do Decreto nº 8.683/2016.

Este relatório foi gerado pelo Sistema Público de Escrituração Digital – Sped

Versão 8.0.4 do Visualizador

Página 1 de 1

SITUAÇÃO DO ARQUIVO DA ESCRITURAÇÃO



Nome Empresarial: REPLETA DISTRIBUIDORA LTDA
CNPJ: 26.689.426/0001-98 Nire: 21200950786 Scp:
Período da Escrituração: 01/01/2020 a 31/12/2020
Forma de Escrituração Contábil: Livro Diário
Natureza do Livro: Livro Diário
Identificação do arquivo(hash): 19.48.41.B6.DF.12.01.3F.3D.75.59.50.B3.C9.80.F8.4B.FF.E3.7F-

Consulta Realizada em: 28/04/2021 06:27:34

Resultado da Verificação

A escrituração visualizada é a mesma que se encontra na base de dados do SPED.

Situação Atual

Escrituração com NIRE AUTENTICADA

A escrituração encontra-se na base de dados do Sped e considera-se autenticada nos termos do Decreto nº 1.800/1996, com a alteração dada pelo Decreto nº 8.683/2016. O recibo de entrega constitui a comprovação da autenticação, nos termos do art. 39-B da Lei nº 8.934/1994, sendo dispensada qualquer outra autenticação (art.39-A da Lei nº 8.934/1994).

BALANÇO PATRIMONIAL



Entidade: REPLETA DISTRIBUIDORA LTDA
 Período da Escrituração: 01/01/2020 a 31/12/2020 CNPJ: 26.689.426/0001-98
 Número de Ordem do Livro: 4
 Período Selecionado: 01 de Janeiro de 2020 a 31 de Dezembro de 2020

Descrição	Nota	Saldo Inicial	Saldo Final
*** Ativo ***		R\$ 1.787.233,59	R\$ 2.566.594,76
Ativo Circulante		R\$ 1.728.568,92	R\$ 2.503.614,84
Disponível		R\$ 45.589,47	R\$ 470.140,27
Caixa Geral		R\$ 28.202,61	R\$ 32.721,11
Caixa		R\$ 28.202,61	R\$ 32.721,11
Depósitos Bancários à Vista		R\$ 0,00	R\$ 0,00
Aplicação de Liquidez Imediata		R\$ 17.386,86	R\$ 437.419,16
Aplicação de Liquidez Imediata		R\$ 17.386,86	R\$ 437.419,16
Clientes		R\$ 1.210.287,61	R\$ 1.307.914,78
Duplicatas a Receber		R\$ 1.210.287,61	R\$ 1.307.914,78
Clientes		R\$ 1.210.287,61	R\$ 1.307.914,78
Outros Créditos		R\$ 0,00	R\$ 0,00
Créditos de Funcionários		R\$ 0,00	R\$ 0,00
Impostos a Recuperar		R\$ 0,00	R\$ 0,00
Antecipacoes a Recuperar		R\$ 0,00	R\$ 0,00
Antecipação de Lucros		R\$ 0,00	R\$ 0,00
Estoques		R\$ 469.123,37	R\$ 721.991,32
Estoque de Mercadorias		R\$ 455.182,50	R\$ 704.087,46
Mercadorias		R\$ 455.182,50	R\$ 704.087,46
Adiantamento a Fornecedores		R\$ 13.940,87	R\$ 17.903,86
Adiantamento a Fornecedores		R\$ 13.940,87	R\$ 17.903,86
Despesas Antecipadas		R\$ 3.568,47	R\$ 3.568,47
Despesas Antecipadas		R\$ 3.568,47	R\$ 3.568,47
Encargos Financeiros a Apropriar		R\$ 3.568,47	R\$ 3.568,47
Ativo Não Circulante		R\$ 58.664,67	R\$ 62.979,92
Imobilizado		R\$ 58.664,67	R\$ 62.979,92
Bens Em Operação		R\$ 58.937,73	R\$ 64.650,73
Equipamentos de Informatica		R\$ 8.187,29	R\$ 8.187,29
Máquinas, Aparelhos e Equipamentos		R\$ 5.081,00	R\$ 10.794,00
Móveis e Utensílios		R\$ 45.669,44	R\$ 45.669,44
(-) Deprec.Amortizacao e Exaustão Acumulada		R\$ (254,04)	R\$ (1.399,86)
(-) Equipamentos de Informatica		R\$ (254,04)	R\$ (1.399,86)
(-) ICMS s/ Imobilizado		R\$ (19,02)	R\$ (270,95)
(-) (-) ICMS s/ Imobilizado		R\$ (19,02)	R\$ (270,95)

BALANÇO PATRIMONIAL

Entidade: REPLETA DISTRIBUIDORA LTDA
 Período da Escrituração: 01/01/2020 a 31/12/2020 CNPJ: 26.689.426/0001-98
 Número de Ordem do Livro: 4
 Período Selecionado: 01 de Janeiro de 2020 a 31 de Dezembro de 2020

Descrição	Nota	Saldo Inicial	Saldo Final
*** Passivo ***		R\$ 1.787.233,59	R\$ 2.566.594,76
Passivo Circulante		R\$ 890.753,81	R\$ 2.216.594,76
Fornecedores		R\$ 780.084,32	R\$ 2.108.317,12
Fornecedores Nacionais		R\$ 780.084,32	R\$ 2.108.317,12
Cerealista Santa Fe Ltda - ME		R\$ 360.736,83	R\$ 461.676,84
Mateus Supermercados SA		R\$ 12.674,68	R\$ 80.608,26
(-) Savio Barbosa Leal ME		R\$ (0,00)	R\$ 3.465,00
Ricek Industria e Comercio Ltda		R\$ 2.746,92	R\$ 13.289,90
(-) Alecrim Industria e Comercio de Papeis Ltda		R\$ (0,00)	R\$ 356,40
(-) Brandão & Brandão Ltda EPP		R\$ (0,00)	R\$ 602,00
A L Rocha		R\$ 33.905,00	R\$ 2.660,20
Master Alimentos Ltda		R\$ 2.152,01	R\$ 2.152,01
FC Oliveira Cia Ltda		R\$ 107.966,75	R\$ 137.531,28
(-) M. Dias Branco S.A Industria e Comercio		R\$ (0,00)	R\$ 3.639,32
Carlito Gomes da Rocha		R\$ 56.957,94	R\$ 7.919,21
M. Inacio de Oliveira Neto EPP		R\$ 152.629,81	R\$ 233.107,11
(-) Sodine Soc. Dist. do NE Ltda		R\$ (0,00)	R\$ 714,51
F C Barbosa de Sousa		R\$ 40.499,78	R\$ 40.499,78
J R Equipamentos para Comunicação Ltda		R\$ 9.520,00	R\$ 9.520,00
(-) Centro das Construções Com. e Rep. Ltda		R\$ (0,00)	R\$ 18.791,10
(-) Antonio Carlos Sampaio Pierote		R\$ (0,00)	R\$ 646,00
(-) Nestle Brasil Ltda		R\$ (0,00)	R\$ 237,87
(-) E. W. da Silva Carvalho		R\$ (0,00)	R\$ 298,40
Tecno Industria e Comercio de Computadores		R\$ 294,60	R\$ (0,00)
(-) AMS Industria e Comercio de Calçados		R\$ (0,00)	R\$ 9.645,25
(-) M & A Leal Bezerra Ltda		R\$ (0,00)	R\$ 1.308,76
(-) J. R. D. Brandão EIRELI		R\$ (0,00)	R\$ 436,59
(-) Fokkus Trade Prod. e Serv. Hosp. Ltda		R\$ (0,00)	R\$ 9.000,00
(-) G. Costa Oliveira ME		R\$ (0,00)	R\$ 8.764,80
(-) F. Carlos de A. M. da Silva EIRELI		R\$ (0,00)	R\$ 139.209,00
(-) JM Distribuidora		R\$ (0,00)	R\$ 202,56
(-) Madereira Leal EIRELI		R\$ (0,00)	R\$ 513,00
(-) Maria Deusimar Lima da Silva		R\$ (0,00)	R\$ 610,00

BALANÇO PATRIMONIAL

Entidade: REPLETA DISTRIBUIDORA LTDA

Período da Escrituração: 01/01/2020 a 31/12/2020

CNPJ: 26.689.426/0001-98

Número de Ordem do Livro: 4

Período Selecionado: 01 de Janeiro de 2020 a 31 de Dezembro de 2020

Descrição	Nota	Saldo Inicial	Saldo Final
(-) Zandow Ind. Calçados Ltda		R\$ (0,00)	R\$ 2.700,20
(-) Moises S. Gomes EIRELI		R\$ (0,00)	R\$ 370.750,79
(-) Distribuidora Piauiense de Produtos		R\$ (0,00)	R\$ 4.500,00
(-) Daniel Borges Moreira EIRELI		R\$ (0,00)	R\$ 308.821,35
(-) LB Comercio de Materiais de Construção		R\$ (0,00)	R\$ 1.610,00
(-) R S de Castro EIRELI		R\$ (0,00)	R\$ 55.747,80
(-) Fernando M Lima EIRELI		R\$ (0,00)	R\$ 174.318,83
(-) Carvalho Industria e Comercio de Alimentos Ltda		R\$ (0,00)	R\$ 1.563,00
(-) Armazem Rio Maria (K M S SANTOS COMERCIO DE ALIMENTOS ME)		R\$ (0,00)	R\$ 900,00
Empréstimos e Financiamentos		R\$ 37.813,89	R\$ 2.697,06
Financiamentos Bancários		R\$ 37.813,89	R\$ 2.697,06
BB Giro - Op. 762.502.005		R\$ 5.342,11	R\$ (0,00)
BB Giro - Op. 762.502.010		R\$ 32.471,78	R\$ 2.697,06
Obrigações Fiscais e Trabalhistas		R\$ 72.855,60	R\$ 105.580,58
Impostos e Contribuições		R\$ 67.274,36	R\$ 98.086,18
ICMS a Recolher		R\$ 48.430,20	R\$ 69.544,37
ICMS Antecipado a Recolher		R\$ 355,60	R\$ 1.278,80
ISS a Recolher		R\$ 487,74	R\$ 2.262,76
IRPJ a Recolher		R\$ 4.328,41	R\$ 9.032,74
PIS a Recolher		R\$ 1.752,28	R\$ 1.801,55
COFINS a Recolher		R\$ 8.087,43	R\$ 8.314,84
CSL a Recolher		R\$ 3.314,91	R\$ 5.376,66
IRRF a Recolher		R\$ 21,52	R\$ 98,25
ICMS Difal a Recolher		R\$ 496,27	R\$ 376,21
Obrigações Trabalhistas/Previdenciarias		R\$ 5.581,24	R\$ 7.494,40
INSS a Recolher		R\$ 1.454,50	R\$ 1.786,18
FGTS a Recolher		R\$ 480,00	R\$ 1.034,18
Salários a Pagar		R\$ 3.646,74	R\$ 4.674,04
(-) Lucros a Pagar		R\$ (0,00)	R\$ (0,00)
(-) Lucros a Pagar		R\$ (0,00)	R\$ (0,00)
Patrimônio Líquido		R\$ 896.479,78	R\$ 350.000,00
Capital Social Integralizado		R\$ 350.000,00	R\$ 350.000,00
Capital Social Integralizado		R\$ 350.000,00	R\$ 350.000,00

BALANÇO PATRIMONIAL

Entidade: REPLETA DISTRIBUIDORA LTDA
Período da Escrituração: 01/01/2020 a 31/12/2020 CNPJ: 26.689.426/0001-98
Número de Ordem do Livro: 4
Período Selecionado: 01 de Janeiro de 2020 a 31 de Dezembro de 2020

Descrição	Nota	Saldo Inicial	Saldo Final
Capital Social Integralizado		R\$ 350.000,00	R\$ 350.000,00
Lucros ou Prejuízos Acumulados		R\$ 546.479,78	R\$ (0,00)
Lucros ou Prejuízos Acumulados		R\$ 546.479,78	R\$ (0,00)
Lucros ou Prejuízos Acumulados		R\$ 546.479,78	R\$ (0,00)

SITUAÇÃO DO ARQUIVO DA ESCRITURAÇÃO



Nome Empresarial: REPLETA DISTRIBUIDORA LTDA
CNPJ: 26.689.426/0001-98 Nire: 21200950786 Scp:
Período da Escrituração: 01/01/2020 a 31/12/2020
Forma de Escrituração Contábil: Livro Diário
Natureza do Livro: Livro Diário
Identificação do arquivo(hash): 19.48.41.B6.DF.12.01.3F.3D.75.59.50.B3.C9.80.F8.4B.FF.E3.7F-

Consulta Realizada em: 28/04/2021 06:27:34

Resultado da Verificação

A escrituração visualizada é a mesma que se encontra na base de dados do SPED.

Situação Atual

Escrituração com NIRE AUTENTICADA

A escrituração encontra-se na base de dados do Sped e considera-se autenticada nos termos do Decreto nº 1.800/1996, com a alteração dada pelo Decreto nº 8.683/2016. O recibo de entrega constitui a comprovação da autenticação, nos termos do art. 39-B da Lei nº 8.934/1994, sendo dispensada qualquer outra autenticação (art.39-A da Lei nº 8.934/1994).

Análise pelos Índices do Balanço

Folha: 1

Empresa: REPLETA DISTRIBUIDORA LTDA - CNPJ: 26.689.426/0001-98

Mês/Ano: 12/2020

Endereço: Av. Francisco Carlos Jansen, Letra B, Nº 812, Bairro: Parque Piauí, Timon – MA, CEP: 65631240

NIRE: 21200950786 – 09/12/2016

Código	Nome Valores	Expressão	Resultado
CE	Composição do Endividamento (2.216.594,76 / (2.216.594,76 + 0,00)) * 100 (PC/(PC+ELP))*100	(c21/(c21+c22))*100	100,00
ET	Endividamento Total (2.216.594,76 + 0,00) / 2.503.614,84 (PC+ELP)/AC	(c21+c22)/c11	0,89
GA	Giro do Ativo 3.580.674,76 / 2.566.594,76 REC.LIQUIDA/ATIVO	d030/c1	1,40
GEGC	Grau de Endividamento Geral e Corrente (2.216.594,76 + 0,00) / 2.566.594,76 (PC+PNC)/A	(c21+c22)/c1	0,86
GERPL	Grau de End. em Relação no Patr. Líquido (2.216.594,76 + 0,00) / 350.000,00 (PC+PNC)/PL	(c21+c22)/c24	6,33
IPL	Imobilização do Patrimônio Líquido (62.979,92 / 350.000,00) * 100 (AP/PL)*100	(c123/c24)*100	17,99
IRNC	Imobilização dos Recursos não correntes (0,00 / (350.000,00 + 0,00)) * 100 (AP/(PL+ELP))*100	(c13/(c24+c22))*100	0,00
ISG	Índice Solvência Geral 2.566.594,76 / (2.216.594,76 + 0,00) ATIVO/(PC+ELP)	c1/(c21+c22)	1,16
LC	Liquidez Corrente 2.503.614,84 / 2.216.594,76 AC/PC	c11/c21	1,13

Declaramos sob as penas da Lei que as informações aqui contidas são verdadeiras e nos responsabilizamos pelas mesmas. As informações foram informadas na escrituração contábil digital (ECD), como parte acessória do Livro nº 04. A escrituração encontra-se na base de dados do Sped e considera-se autenticada nos termos do Decreto nº 1.800/1996, com a alteração dada pelo Decreto nº 8.683/2016. O recibo de entrega da ECD constitui a comprovação da autenticação, nos termos do art. 39-B da Lei nº 8.934/1994, sendo dispensada qualquer outra autenticação (art.39-A da Lei nº 8.934/1994)

Timon-MA, 31 de Dezembro de 2020

Savio Barbosa de Sousa
 205/ADMINISTRADOR - CPF 952.747.403-59
 RG: 2.039.678 SSP-PI

Aleksander Cesar de Aguiar
 Contador - CRC/PI 7.839
 CPF: 648.248.023-34

Análise pelos Índices do Balanço

Folha: 2

Empresa: REPLETA DISTRIBUIDORA LTDA - CNPJ: 26.689.426/0001-98

Mês/Ano: 12/2020

Endereço: Av. Francisco Carlos Jansen, Letra B, Nº 812, Bairro: Parque Piauí, Timon – MA, CEP: 65631240

NIRE: 21200950786 – 09/12/2016

Código	Nome Valores	Expressão	Resultado
LG	Liquidez Geral (2.503.614,84 + 62.979,92) / (2.216.594,76 + 0,00) AC+RLP/PC+ELP	(c11+c12)/(c21+c22)	1,16
LI	Liquidez Imediata 470.140,27 / 2.216.594,76 DISP./PC	c11/c21	0,21
LS	Liquidez Seca (2.503.614,84 - 721.991,32) / 2.216.594,76 (AC-ESTOQUE)/PC	(c11-c116)/c21	0,80
ML	Margem Líquida (650.178,13 / 3.580.674,76) * 100 RLE/RL	(d200/d030)*100	18,16
PCT	Particip. Capitais Terceiro-Endividamento ((2.216.594,76 + 0,00) / 350.000,00) * 100 ((PC + PNC) / PL) * 100	((c21+c22)/c24)*100	633,31
RA	Rentabilidade do Ativo (650.178,13 / 2.566.594,76) * 100 (RLE/A)*100	(d200/c1)*100	25,33

Declaramos sob as penas da Lei que as informações aqui contidas são verdadeiras e nos responsabilizamos pelas mesmas. As informações foram informadas na escrituração contábil digital (ECD), como parte acessória do Livro nº 04. A escrituração encontra-se na base de dados do Sped e considera-se autenticada nos termos do Decreto nº 1.800/1996, com a alteração dada pelo Decreto nº 8.683/2016. O recibo de entrega da ECD constitui a comprovação da autenticação, nos termos do art. 39-B da Lei nº 8.934/1994, sendo dispensada qualquer outra autenticação (art.39-A da Lei nº 8.934/1994)

Timon-MA, 31 de Dezembro de 2020

Savio Barbosa de Sousa
 205/ADMINISTRADOR - CPF 952.747.403-59
 RG: 2.039.678 SSP-PI

Aleksander Cesar de Aguiar
 Contador - CRC/PI 7.839
 CPF: 648.248.023-34



MINISTÉRIO DA ECONOMIA
Secretaria Especial de Desburocratização, Gestão e Governo Digital
Secretaria de Governo Digital
Departamento Nacional de Registro Empresarial e Integração

MATÕES DO NORTE / MA	
PROC.	271004/2021
FLS.	228
RUB.	Página 3 de 3

ASSINATURA ELETRÔNICA

Certificamos que o ato da empresa REPLETA DISTRIBUIDORA LTDA consta assinado digitalmente por:

IDENTIFICAÇÃO DO(S) ASSINANTE(S)	
CPF	Nome
64824802334	ALEKSANDER CESAR DE AGUIAR
95274740359	SAVIO BARBOSA DE SOUSA

CERTIFICO O REGISTRO EM 30/04/2021 12:14 SOB N° 20210588080.
PROTOCOLO: 210588080 DE 30/04/2021.
CÓDIGO DE VERIFICAÇÃO: 12102969270. CNPJ DA SEDE: 26689426000198.
NIRE: 21200950786. COM EFEITOS DO REGISTRO EM: 30/04/2021.
REPLETA DISTRIBUIDORA LTDA

JUCEMA

LÍLIAN THERESA RODRIGUES MENDONÇA
SECRETÁRIA-GERAL
www.empresafacil.ma.gov.br

A validade deste documento, se impresso, fica sujeito à comprovação de sua autenticidade nos respectivos portais, informando seus respectivos códigos de verificação.

MATÕES DO NORTE / MA	
PROC.	2712003 / 2021
FLS.	1229
RUB.	00

AUTENTICIDADE DE DOCUMENTOS

- **PROTOCOLO:** 210588080
- **DATA DO PROTOCOLO:** 30/04/2021
- **NÚMERO DE REGISTRO:** 21200950786
- **ARQUIVAMENTO:** 20210588080
- **EMPRESA:** REPLETA DISTRIBUIDORA LTDA

 Documento de Interesse (<https://www.empresafacil.ma.gov.br/sigfacil/contrato-social/download-contrato-eletronico/arquivo/YXNzaW5hZG9mJyMTA0MjgxNTIzNTRfRG9jdW1lbnRvZGVJbnRlcmVzc2VfTUUFFMjEwMDQzNDk2NC5wZGY=/download/2/pessoa/17522/co>)

TERMOS DE ABERTURA E ENCERRAMENTO



Entidade: REPLETA DISTRIBUIDORA LTDA
 Período da Escrituração: 01/01/2020 a 31/12/2020 CNPJ: 26.689.426/0001-98
 Número de Ordem do Livro: 4
 Período Selecionado: 01 de Janeiro de 2020 a 31 de Dezembro de 2020

TERMO DE ABERTURA

Nome Empresarial REPLETA DISTRIBUIDORA LTDA
 NIRE 21200950786
 CNPJ 26.689.426/0001-98
 Número de Ordem 4
 Natureza do Livro Livro Diário
 Município Timon
 Data do arquivamento dos atos constitutivos 09/12/2016
 Data de arquivamento do ato de conversão de sociedade simples em sociedade empresária
 Data de encerramento do exercício social 31/12/2020
 Quantidade total de linhas do arquivo digital 13791

TERMO DE ENCERRAMENTO

Nome Empresarial REPLETA DISTRIBUIDORA LTDA
 Natureza do Livro Livro Diário
 Número de ordem 4
 Quantidade total de linhas do arquivo digital 13791
 Data de início 01/01/2020
 Data de término 31/12/2020

Este documento é parte integrante de escrituração cuja autenticação se comprova pelo recibo de número 19.48.41.B6.DF.12.01.3F.3D.75.59.50.B3.C9.80.F8.4B.FF.E3.7F-9, nos termos do Decreto nº 8.683/2016.

Este relatório foi gerado pelo Sistema Público de Escrituração Digital – Sped

SITUAÇÃO DO ARQUIVO DA ESCRITURAÇÃO



Nome Empresarial: REPLETA DISTRIBUIDORA LTDA
CNPJ: 26.689.426/0001-98 Nire: 21200950786 Scp:
Período da Escrituração: 01/01/2020 a 31/12/2020
Forma de Escrituração Contabil: Livro Diário
Natureza do Livro: Livro Diário
Identificação do arquivo(hash): 19.48.41.B6.DF.12.01.3F.3D.75.59.50.B3.C9.80.F8.4B.FF.E3.7F-

Consulta Realizada em: 28/04/2021 06:27:34

Resultado da Verificação

A escrituração visualizada é a mesma que se encontra na base de dados do SPED.

Situação Atual

Escrituração com NIRE AUTENTICADA

A escrituração encontra-se na base de dados do Sped e considera-se autenticada nos termos do Decreto nº 1.800/1996, com a alteração dada pelo Decreto nº 8.683/2016. O recibo de entrega constitui a comprovação da autenticação, nos termos do art. 39-B da Lei nº 8.934/1994, sendo dispensada qualquer outra autenticação (art.39-A da Lei nº 8.934/1994).

Notas Explicativas às Demonstrações Contábeis – Exercício 2020

Empresa: REPLETA DISTRIBUIDORA LTDA - CNPJ: 26.689.426/0001-98

Endereço: Av. Francisco Carlos Jansen, Letra B, Nº 812, Bairro: Parque Piauí, Timon – MA, CEP: 65631240

NIRE: 21200950786 – 09/12/2016

1. CONTEXTO OPERACIONAL

A Repleta Distribuidora LTDA é uma sociedade empresária limitada, com fins econômicos e com sede e foro na cidade de Timon/MA, tendo como objeto social o comércio atacadista de mercadorias em geral com predominância de produtos alimentícios, com início de atividades em 09/12/2016 e sua regência se dá pelo Contrato Social com respaldo legal na Lei Federal nº 10.406/2002.

A empresa Repleta Distribuidora LTDA possui os seguintes registros e inscrições:

- Seu contrato social foi registrado na JUCEMA e tem como NIRE: 21200950786
- Cadastrada no CNPJ sob nº: 26.689.426/0001-98
- Cadastrada na Sefaz/MA, Inscrição Estadual sob nº: 12.510.655-6

A empresa neste ano de 2020 esteve enquadrada no regime tributário Lucro Presumido com base no regime de caixa para apuração do valor devido dos impostos da empresa.

2. APRESENTAÇÃO DAS DEMONSTRAÇÕES CONTÁBEIS

As demonstrações contábeis foram elaboradas de acordo com as práticas contábeis geralmente aceitas e adotadas no Brasil tomando-se como base a Lei nº 11.638/07 alterada pela lei 11.941/2009.

Foi obedecido também o Pronunciamento Técnico PME – Contabilidade para Pequenas e Médias Empresas (ITG 1000), emitido pelo Comitê de Pronunciamentos Contábeis – CPC e pelo Conselho Federal de Contabilidade – CFC, Resoluções CFC nº: 750/1993, 1.255/2009, 1.282/2010 e 1.418/2012.

3. PRINCIPAIS PRÁTICAS CONTÁBEIS

O exercício social abrange os dados e documentos fornecidos no período de 01 de janeiro a 31 de dezembro do ano de 2020.

A moeda funcional da empresa é o Real (R\$).

Receitas: são apuradas por meio de notas fiscais de mercadorias (nfe) emitidas no período de 01/01/2020 a 31/12/2020.

Custos e Despesas tem como base as notas fiscais, recibos e guias de pagamento (DARFS, GPS, DAS, DARE, GNRE), em conformidade com as exigências fisco legais.

Direitos e obrigações: Os direitos e obrigações da empresa estão de acordo com seus efetivos valores reais.

Apuração do resultado: o resultado de receitas, custos e despesas é apurado de acordo com o Regime Contábil de Competência, preceituado no art. 9º da resolução CFC nº 750, de 29 de dezembro de 1993, que dispõe sobre os Princípios Fundamentais de Contabilidade – (PFC).

Na tabela a seguir estão demonstrados os principais itens e valores que compõe a apuração de resultados, dividido em 4 trimestres. É apresentado na coluna "soma" os valores totais apurados no ano em curso.

	1º Trim	2º Trim	3º Trim	4º Trim	Soma
(+) Receitas Operacionais	410.344,23	610.960,39	2.136.903,23	1.307.392,98	4.465.600,83
(-) Deduções da Receita	75.295,25	101.115,26	370.596,68	337.918,88	884.926,07
(-) Custos	785.109,00	385.010,89	1.382.065,96	-347.387,35	2.204.798,50
(-) Despesas Operacionais	79.660,81	100.878,22	209.861,97	335.297,13	725.698,13
(=) Resultado	- 529.720,83	23.956,02	174.378,62	981.564,32	650.178,13

Na linha "Deduções da Receita" demonstra-se os valores referentes ao impostos cobrados na venda (ICMS, PIS, COFINS e ISS) e Devoluções de Venda do período.

Notas Explicativas às Demonstrações Contábeis – Exercício 2020

Empresa: REPLETA DISTRIBUIDORA LTDA - CNPJ: 26.689.426/0001-98

Endereço: Av. Francisco Carlos Jansen, Letra B, Nº 812, Bairro: Parque Piauí, Timon – MA, CEP: 65631240

NIRE: 21200950786 – 09/12/2016

Na linha “Despesas Operacionais” são demonstradas os valores das despesas administrativas, despesas com vendas, despesas tributárias, despesas e receita financeiras para o período.

Observa-se que:

- Crescimento das receitas do 2º trimestre na razão de 48,89% em relação ao 1º trimestre;
- Crescimento das receitas do 3º trimestre na razão de 249,76% em relação ao 2º trimestre;
- Redução das receitas do 4º trimestre na razão de 38,82% em relação ao 3º trimestre;
- Crescimento das despesas do 4º trimestre na razão de 320,91% em relação ao 1º trimestre
- Redução dos custos 4º trimestre na razão de 144,25% em relação ao 1º trimestre;
- O total de despesas representa 16,25% das receitas do ano.
- O total de custos representa 49,37% das receitas do ano.

4. ATIVOS

Caixa e equivalentes de caixa

Foi utilizada a Conta Caixa para entradas e pagamentos.

Representa 1,27% do ativo.

Clientes

Os valores a receber são provenientes das vendas de mercadorias e estão registrados no ativo circulante.

No início do ano era de R\$ 1.210.287,61 e encerrou o ano com R\$ 1.307.914,78. Um crescimento nas contas a receber de 8,07% no período.

Representa 50,96% dos ativos

Aplicações Financeiras

As aplicações financeiras existentes estão demonstradas pelo valor das aplicações acrescidas dos rendimentos correspondentes, apropriados até a data do Balanço, com base no regime de competência.

Representa 17,04% dos ativos.

No início do exercício o valor era de R\$ 17.386,86 e terminou com o valor de R\$ 437.419,16

Estoque de mercadorias

A empresa registra suas mercadorias em estoque baseando no custo médio. O estoque inicial era de 455.182,50 e terminou com estoque final de 704.087,46.

O estoque aumentou cerca de 53,90% em relação ao estoque inicial, representando 28,13% dos ativos.

Adiantamento a Fornecedores

Registro de valores pagos referente a adiantamentos a fornecedores por compra de mercadorias.

Ao final do ano, o saldo foi o valor de 17.903,86, valor que representa aproximadamente 28,43% do ativo da empresa.

Despesas Antecipadas

As despesas do exercício seguinte são apresentadas no balanço pelas importâncias aplicadas, diminuídas das apropriações efetuadas no período, de forma a obedecer ao regime de competência.

A conta de “Despesa Antecipada” classificada no ativo do balanço patrimonial da empresa é composta por valores dos encargos financeiros dos empréstimos. No ano apresentou saldo final de 3.568,47, representando aproximadamente 0,14% do ativo total.

Notas Explicativas às Demonstrações Contábeis – Exercício 2020

Empresa: REPLETA DISTRIBUIDORA LTDA - CNPJ: 26.689.426/0001-98

Endereço: Av. Francisco Carlos Jansen, Letra B, Nº 812, Bairro: Parque Piauí, Timon – MA, CEP: 65631240

NIRE: 21200950786 – 09/12/2016

Imobilizado

Inclui os itens que se referem a bens corpóreos destinados à manutenção das atividades da empresa, está registrado ao custo de aquisição. A depreciação dos bens é calculada pelo método linear, às taxas anuais fixadas pela receita federal do Brasil.

O imobilizado da empresa iniciou o ano com valor de 58.664,67 e encerrou o ano com o valor contábil de 62.979,92, representando aproximadamente 2,45% do ativo.

5. PASSIVOS

Fornecedores

A empresa conta com um passivo, relacionado à fornecedores, no valor de R\$ 2.108.317,12 representando aproximadamente 82,14% dos Passivos da empresa.

Empréstimos e financiamentos

A empresa conta com um passivo, relacionado à empréstimos e financiamentos, no valor de R\$ 2.697,06 junto as seguintes instituições financeiras nacionais.

- Banco do Brasil – Operação Nº 762502010.....R\$ 2.697,06

Representa aproximadamente 0,11% dos Passivos.

Obrigações Fiscais e Trabalhistas

A empresa conta com um passivo, relacionado a obrigações fiscais e trabalhistas, no valor de R\$ 105.580,58.

Representa aproximadamente 4,11% dos Passivos da empresa.

As dividas com obrigações fiscais e trabalhistas compõe-se da seguinte forma:

Obrigaçao	Valor Total	Representação sobre o total da Dívida com obrigações Fiscais e Trabalhistas
ICMS a Recolher	69.544,37	65,87%
IRRF a Recolher	98,25	1,18%
ISS a Recolher	2.262,76	2,14%
IRPJ a Recolher	9.032,74	8,56%
PIS a Recolher	1.801,55	1,71%
COFINS a Recolher	8.314,84	7,88%
CSLL a Recolher	5.376,66	5,09%
INSS a Recolher	1.786,18	1,69%
FGTS a Recolher	1.034,18	0,98%
Salários a Pagar	4.674,04	4,43%

6. RESPONSABILIDADES E CONTINGÊNCIAS

Não há passivo contingente registrado contabilmente, tendo em vista que os administradores da empresa, escudados em opinião de seus consultores e advogados, não apontam contingências de quaisquer naturezas.

7. CAPITAL SOCIAL

O capital social da empresa é de R\$ 350.000,00 (Trezentos e Cinquenta Mil Reais), representado por 350.000 quotas de valor nominal de R\$ 1,00 (Um Real) cada uma, totalmente integralizado, em moeda corrente do País.

O valor referente ao capital social está conforme registrado na junta comercial do estado Maranhão onde foi registrado a empresa.

Notas Explicativas às Demonstrações Contábeis – Exercício 2020

Empresa: REPLETA DISTRIBUIDORA LTDA - CNPJ: 26.689.426/0001-98
Endereço: Av. Francisco Carlos Jansen, Letra B, Nº 812, Bairro: Parque Piauí, Timon – MA, CEP: 65631240
NIRE: 21200950786 – 09/12/2016

8. BALANÇO PATRIMONIAL

Os gráficos apresentam os valores dos grupos constantes no balanço patrimonial referente ao ano de 2020.

Ativo: 2.566.594,76

Disponível: 470.140,27
Clientes: 1.307.914,78
Estoques: 721.991,32
Despesas Antecipadas: 3.568,47
Imobilizado: 62.979,92

Passivo: 2.566.594,76

Fornecedores: 2.216.594,76
Empréstimos e Financiamentos: 2.697,06
Obrigações Fiscais e Trabalhistas: 105.580,58
Capital Social: 350.000,00

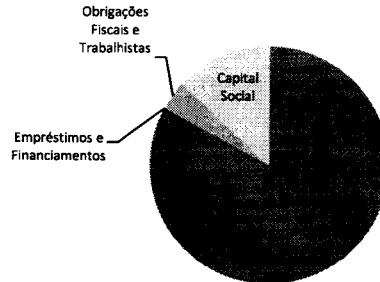
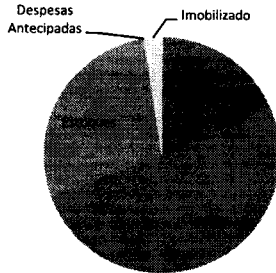

9. EVENTOS SUBSEQUENTES

Os administradores declaram a inexistência de fatos ocorridos subsequentemente à data de encerramento do exercício que venham a ter efeito relevante sobre a situação patrimonial ou financeira da empresa ou que possam provocar efeitos sobre seus resultados futuros.

10. DECLARAÇÃO DE INCLUSÃO NA ESCRITURAÇÃO CONTÁBIL DIGITAL (ECD)

Declaramos sob as penas da Lei que as informações aqui contidas são verdadeiras e nos responsabilizamos pelas mesmas. As informações foram informadas na escrituração contábil digital (ECD), como parte acessória do Livro nº 04. A escrituração encontra-se na base de dados do SPED e considera-se autenticada nos termos do Decreto nº 1.800/1996, com a alteração dada pelo Decreto nº 8.683/2016. O recibo de entrega da ECD constitui a comprovação da autenticação, nos termos do art. 39-B da Lei nº 8.934/1994, sendo dispensada qualquer outra autenticação (art.39-A da Lei nº 8.934/1994).

Timon - MA, 31 de Dezembro de 2020.

Savio Barbosa de Sousa
205/ADMINISTRADOR – CPF 952.747.403-59
RG: 2.039.678 SSP-PI

Aleksander Cesar de Aguiar
Contador – CRC/PI 7.839
CPF: 648.248.023-34



MINISTÉRIO DA ECONOMIA
Secretaria Especial de Desburocratização, Gestão e Governo Digital
Secretaria de Governo Digital
Departamento Nacional de Registro Empresarial e Integração

ASSINATURA ELETRÔNICA

Certificamos que o ato da empresa REPLETA DISTRIBUIDORA LTDA consta assinado digitalmente por:

IDENTIFICAÇÃO DO(S) ASSINANTE(S)	
CPF/CNPJ	Nome
64824802334	ALEKSANDER CESAR DE AGUIAR
95274740359	SAVIO BARBOSA DE SOUSA

CERTIFICO O REGISTRO EM 10/08/2021 11:47 SOB Nº 20211019453.
PROTOCOLO: 211019453 DE 10/08/2021.
CÓDIGO DE VERIFICAÇÃO: 12105809762. CNPJ DA SEDE: 26689426000198.
NIRE: 21200950786. COM EFEITOS DO REGISTRO EM: 10/08/2021.
REPLETA DISTRIBUIDORA LTDA

JUCEMA

LÍLIAN THERESA RODRIGUES MENDONÇA
SECRETÁRIA-GERAL
www.empresafacil.ma.gov.br

A validade deste documento, se impresso, fica sujeito à comprovação de sua autenticidade nos respectivos portais, informando seus respectivos códigos de verificação.

MATÕES DO NORTE / MA	
PROC.	2712003 / 2021
FLS.	1237
RUB.	08

AUTENTICIDADE DE DOCUMENTOS

- **PROTOCOLO:** 211019453
- **DATA DO PROTOCOLO:** 10/08/2021
- **NÚMERO DE REGISTRO:** 21200950786
- **ARQUIVAMENTO:** 20211019453
- **EMPRESA:** REPLETA DISTRIBUIDORA LTDA

Documento de Interesse (<https://www.empresafacil.ma.gov.br/sigfacil/contrato-social/download-contrato-eletronico/arquivo/YXNzaW5hZG9mMjAyMTA4MDMxNzQxNDdfRG9jdW1lbnRvZGVJbnRlcmVzc2VtUUFFMjEwMDQ5MTEzMC5wZGY=/download/2/pessoa/17522>)



CONSELHO REGIONAL DE CONTABILIDADE DO PIAUÍ

CERTIDÃO DE REGULARIDADE PROFISSIONAL

O **CONSELHO REGIONAL DE CONTABILIDADE DO PIAUÍ** CERTIFICA que o profissional identificado no presente documento encontra-se em situação **REGULAR** neste Regional, apto ao exercício da atividade contábil nesta data, de acordo com as suas prerrogativas profissionais, conforme estabelecido no art. 25 e 26 do Decreto-Lei n.º 9.295/46.

Informamos que a presente certidão não quita nem invalida quaisquer débitos ou infrações que, posteriormente, venham a ser apurados contra o titular deste registro, bem como não atesta a regularidade dos trabalhos técnicos elaborados pelo profissional da Contabilidade.



CONSELHO REGIONAL DE CONTABILIDADE PI

Certidão n.º: PI/2021/00006486
Nome: ALEKSANDER CESAR DE AGUIAR CPF: 648.248.023-34
CRC/UF n.º PI-007839/O Categoria: CONTADOR
Validade: 15.03.2022
Finalidade: BALANÇO PATRIMONIAL, REGISTRADO NA JUNTA COMERCIAL
Livro: BALANÇO PATRIMONIAL
Exercício: 2020

Confirme a existência deste documento na página <http://201.33.23.184/spwPI/principal.htm>, mediante número de controle a seguir:

CPF : 648.248.023-34 Controle : 5541.6169.6483.6796



**CONSELHO REGIONAL DE CONTABILIDADE DO ESTADO DO PIAUÍ
CERTIDÃO DE REGULARIDADE PROFISSIONAL**

O CONSELHO REGIONAL DE CONTABILIDADE DO ESTADO DO PIAUÍ certifica que o(a) profissional identificado(a) no presente documento encontra-se em situação regular.

IDENTIFICAÇÃO DO REGISTRO

NOME..... : ALEKSANDER CESAR DE AGUIAR
REGISTRO..... : PI-007839/O-3
CATEGORIA..... : CONTADOR
CPF..... : 648.248.023-34

A presente CERTIDÃO não quita nem invalida quaisquer débitos ou infrações que posteriormente, venham a ser apurados pelo CRCPI contra o referido registro.

A falsificação deste documento constitui-se em crime previsto no Código Penal Brasileiro, sujeitando o autor à respectiva ação penal.

Emissão: PIAUÍ, 15/12/2021 as 10:57:54.
Válido até: 15/03/2022.
Código de Controle: 347492.

Para verificar a autenticidade deste documento consulte o site do CRCPI.



CONSELHO REGIONAL DE CONTABILIDADE DO PIAUÍ

CERTIDÃO DE REGULARIDADE PROFISSIONAL

O **CONSELHO REGIONAL DE CONTABILIDADE DO PIAUÍ** CERTIFICA que o profissional identificado no presente documento encontra-se em situação **REGULAR** neste Regional, apto ao exercício da atividade contábil nesta data, de acordo com as suas prerrogativas profissionais, conforme estabelecido no art. 25 e 26 do Decreto-Lei n.º 9.295/46.

Informamos que a presente certidão não quita nem invalida quaisquer débitos ou infrações que, posteriormente, venham a ser apurados contra o titular deste registro, bem como não atesta a regularidade dos trabalhos técnicos elaborados pelo profissional da Contabilidade.



CONSELHO REGIONAL DE CONTABILIDADE PI

Certidão n.º: PI/2021/00006487
Nome: ALEKSANDER CESAR DE AGUIAR CPF: 648.248.023-34
CRC/UF n.º PI-007839/O Categoria: CONTADOR
Validade: 15.03.2022
Finalidade: EDITAIS DE LICITAÇÃO
Livro: EDITAIS DE LICITAÇÃO
Exercício: 2020

Confirme a existência deste documento na página <http://201.33.23.184/spwPI/principal.htm>, mediante número de controle a seguir:

CPF : 648.248.023-34 Controle : 6449.7077.7391.7705



CONSELHO REGIONAL DE CONTABILIDADE DO PIAUÍ

CERTIDÃO DE REGULARIDADE PROFISSIONAL

O **CONSELHO REGIONAL DE CONTABILIDADE DO PIAUÍ** CERTIFICA que o profissional identificado no presente documento encontra-se em situação **REGULAR** neste Regional, apto ao exercício da atividade contábil nesta data, de acordo com as suas prerrogativas profissionais, conforme estabelecido no art. 25 e 26 do Decreto-Lei n.º 9.295/46.

Informamos que a presente certidão não quita nem invalida quaisquer débitos ou infrações que, posteriormente, venham a ser apurados contra o titular deste registro, bem como não atesta a regularidade dos trabalhos técnicos elaborados pelo profissional da Contabilidade.



CONSELHO REGIONAL DE CONTABILIDADE PI

Certidão n.º: PI/2021/00006488
Nome: ALEKSANDER CESAR DE AGUIAR CPF: 648.248.023-34
CRC/UF n.º PI-007839/O Categoria: CONTADOR
Validade: 15.03.2022
Finalidade: LIVRO DIÁRIO
Livro: LIVRO DIARIO
Exercício: 2020

Confirme a existência deste documento na página <http://201.33.23.184/spwPI/principal.htm>, mediante número de controle a seguir:

CPF : 648.248.023-34 Controle : 2478.3106.3420.3733



CONSELHO REGIONAL DE CONTABILIDADE DO PIAUÍ

CERTIDÃO DE REGULARIDADE PROFISSIONAL

O **CONSELHO REGIONAL DE CONTABILIDADE DO PIAUÍ** CERTIFICA que o profissional identificado no presente documento encontra-se em situação **REGULAR** neste Regional, apto ao exercício da atividade contábil nesta data, de acordo com as suas prerrogativas profissionais, conforme estabelecido no art. 25 e 26 do Decreto-Lei n.º 9.295/46.

Informamos que a presente certidão não quita nem invalida quaisquer débitos ou infrações que, posteriormente, venham a ser apurados contra o titular deste registro, bem como não atesta a regularidade dos trabalhos técnicos elaborados pelo profissional da Contabilidade.



CONSELHO REGIONAL DE CONTABILIDADE PI

Certidão n.º: PI/2021/00006489
Nome: ALEKSANDER CESAR DE AGUIAR CPF: 648.248.023-34
CRC/UF n.º PI-007839/O Categoria: CONTADOR
Validade: 15.03.2022
Finalidade: OUTRAS
Exercício: 2020

Confirme a existência deste documento na página <http://201.33.23.184/spwPI/principal.htm>, mediante número de controle a seguir:

CPF : 648.248.023-34 Controle : 6984.7297.7611.7925



PODER JUDICIÁRIO
JUSTIÇA FEDERAL
TRIBUNAL REGIONAL FEDERAL DA 1ª REGIÃO
CERTIDÃO JUDICIAL CÍVEL

17485091/2022

CERTIFICAMOS, na forma da lei, que, consultando os sistemas processuais abaixo indicados, **NÃO CONSTAM**, até a presente data e hora, **PROCESSOS** de classes CÍVEIS em tramitação contra:

REPLETA DISTRIBUIDORA LTDA

OU

CNPJ: 26.689.426/0001-98

Certidão emitida em: 03/02/2022, às 09:35:59 (data e hora de Brasília)

Observações:

- A autenticidade desta certidão poderá ser verificada, no prazo de 90 (noventa) dias, por qualquer interessado no site do TRF1, endereço <https://sistemas.trf1.jus.br/certidao>, por meio do código de validação abaixo;
- A pesquisa realizada com base no CPF informado abrange processos em que o titular ou seu eventual espólio figure como parte;
- Nos casos do § 1º do art. 4º da Resolução n. 680/2020 (CPF não informado), o nome indicado para a consulta será de responsabilidade do solicitante da certidão, devendo a titularidade ser conferida pelo interessado e destinatário;
- Certidão expedida gratuitamente e nos termos da Resolução CNJ n. 121/2010 e da Resolução CJF n. 680/2020;

Certidão: 17485091

Código de Validação: 5D66 EA84 04A7 D255 DC6D 71CE 2F8F 0CAF

Data da Atualização: 03/02/2022, às 02:14:23



Certidão válida para o(s) seguinte(s) órgão(s): SEÇÃO JUDICIÁRIA DO ESTADO DO MARANHÃO.

MATÕES DO NORTE / MA	
PROC.	2712003/2021
FLS.	224
RUB.	OK



PODER JUDICIÁRIO
JUSTIÇA FEDERAL
TRIBUNAL REGIONAL FEDERAL DA 1ª REGIÃO
CERTIDÃO JUDICIAL CÍVEL

17485190/2022

CERTIFICAMOS, na forma da lei, que, consultando os sistemas processuais abaixo indicados, **NÃO CONSTAM**, até a presente data e hora, **PROCESSOS** de classes CÍVEIS em tramitação contra:

SAVIO BARBOSA DE SOUSA

OU

CPF: 952.747.403-59

Certidão emitida em: 03/02/2022, às 09:37:47 (data e hora de Brasília)

Observações:

- A autenticidade desta certidão poderá ser verificada, no prazo de 90 (noventa) dias, por qualquer interessado no site do TRF1, endereço <https://sistemas.trf1.jus.br/certidao>, por meio do código de validação abaixo;
- A pesquisa realizada com base no CPF informado abrange processos em que o titular ou seu eventual espólio figure como parte;
- Nos casos do § 1º do art. 4º da Resolução n. 680/2020 (CPF não informado), o nome indicado para a consulta será de responsabilidade do solicitante da certidão, devendo a titularidade ser conferida pelo interessado e destinatário;
- Certidão expedida gratuitamente e nos termos da Resolução CNJ n. 121/2010 e da Resolução CJF n. 680/2020;

Certidão: 17485190

Código de Validação: 3A8F 0966 6006 32D1 FBD3 6D05 3A34 D510

Data da Atualização: 03/02/2022, às 02:14:23



Certidão válida para o(s) seguinte(s) órgão(s): SEÇÃO JUDICIÁRIA DO ESTADO DO MARANHÃO.



PODER JUDICIÁRIO
JUSTIÇA FEDERAL
TRIBUNAL REGIONAL FEDERAL DA 1ª REGIÃO
CERTIDÃO JUDICIAL CÍVEL

17485258/2022

CERTIFICAMOS, na forma da lei, que, consultando os sistemas processuais abaixo indicados, **NÃO CONSTAM**, até a presente data e hora, **PROCESSOS** de classes CÍVEIS em tramitação contra:

SHEIRE SILVA DAS CHAGAS SANTOS

OU

CPF: 029.453.493-88

Certidão emitida em: 03/02/2022, às 09:38:57 (data e hora de Brasília)

Observações:

- A autenticidade desta certidão poderá ser verificada, no prazo de 90 (noventa) dias, por qualquer interessado no site do TRF1, endereço <https://sistemas.trf1.jus.br/certidao>, por meio do código de validação abaixo;
- A pesquisa realizada com base no CPF informado abrange processos em que o titular ou seu eventual espólio figure como parte;
- Nos casos do § 1º do art. 4º da Resolução n. 680/2020 (CPF não informado), o nome indicado para a consulta será de responsabilidade do solicitante da certidão, devendo a titularidade ser conferida pelo interessado e destinatário;
- Certidão expedida gratuitamente e nos termos da Resolução CNJ n. 121/2010 e da Resolução CJF n. 680/2020;

Certidão: 17485258

Código de Validação: 83F2 482E 095A 954F 179B 2DEA 0F69 D5C1

Data da Atualização: 03/02/2022, às 02:14:23



Certidão válida para o(s) seguinte(s) órgão(s): SEÇÃO JUDICIÁRIA DO ESTADO DO MARANHÃO.



PODER JUDICIÁRIO
JUSTIÇA FEDERAL
TRIBUNAL REGIONAL FEDERAL DA 1ª REGIÃO
CERTIDÃO JUDICIAL CRIMINAL NEGATIVA

17485358/2022

CERTIFICAMOS, na forma da lei, que, consultando os sistemas processuais abaixo indicados, **NÃO CONSTAM**, até a presente data e hora, **PROCESSOS** de classes **CRIMINAIS** contra:

REPLETA DISTRIBUIDORA LTDA

OU

CNPJ: 26.689.426/0001-98

Certidão emitida em: 03/02/2022, às 09:40:50 (data e hora de Brasília)

Observações:

- A autenticidade desta certidão poderá ser verificada, no prazo de 90 (noventa) dias, por qualquer interessado no site do TRF1, endereço <https://sistemas.trf1.jus.br/certidao>, por meio do código de validação abaixo;
- A pesquisa realizada com base no CPF informado abrange processos em que o titular ou seu eventual espólio figure como parte;
- Nos casos do § 1º do art. 4º da Resolução n. 680/2020 (CPF não informado), o nome indicado para a consulta será de responsabilidade do solicitante da certidão, devendo a titularidade ser conferida pelo interessado e destinatário;
- Certidão expedida gratuitamente e nos termos da Resolução CNJ n. 121/2010 e da Resolução CJF n. 680/2020;

Certidão: 17485358

Código de Validação: 69F4 FDEF A31C B899 8E8E 6140 FC44 F57D

Data da Atualização: 03/02/2022, às 02:14:23



Certidão válida para o(s) seguinte(s) órgão(s): SEÇÃO JUDICIÁRIA DO ESTADO DO MARANHÃO.



PODER JUDICIÁRIO
JUSTIÇA FEDERAL
TRIBUNAL REGIONAL FEDERAL DA 1ª REGIÃO
CERTIDÃO JUDICIAL CRIMINAL NEGATIVA

17485402/2022

CERTIFICAMOS, na forma da lei, que, consultando os sistemas processuais abaixo indicados, **NÃO CONSTAM**, até a presente data e hora, **PROCESSOS** de classes **CRIMINAIS** contra:

SAVIO BARBOSA DE SOUSA

OU

CPF: 952.747.403-59

Certidão emitida em: 03/02/2022, às 09:41:45 (data e hora de Brasília)

Observações:

- A autenticidade desta certidão poderá ser verificada, no prazo de 90 (noventa) dias, por qualquer interessado no site do TRF1, endereço <https://sistemas.trf1.jus.br/certidao>, por meio do código de validação abaixo;
- A pesquisa realizada com base no CPF informado abrange processos em que o titular ou seu eventual espólio figure como parte;
- Nos casos do § 1º do art. 4º da Resolução n. 680/2020 (CPF não informado), o nome indicado para a consulta será de responsabilidade do solicitante da certidão, devendo a titularidade ser conferida pelo interessado e destinatário;
- Certidão expedida gratuitamente e nos termos da Resolução CNJ n. 121/2010 e da Resolução CJF n. 680/2020;

Certidão: 17485402

Código de Validação: 5A56 F8C9 4230 44C5 9E91 08D2 AB24 7131

Data da Atualização: 03/02/2022, às 02:14:23



Certidão válida para o(s) seguinte(s) órgão(s): SEÇÃO JUDICIÁRIA DO ESTADO DO MARANHÃO.



PODER JUDICIÁRIO
JUSTIÇA FEDERAL
TRIBUNAL REGIONAL FEDERAL DA 1ª REGIÃO
CERTIDÃO JUDICIAL CRIMINAL NEGATIVA

17485441/2022

CERTIFICAMOS, na forma da lei, que, consultando os sistemas processuais abaixo indicados, **NÃO CONSTAM**, até a presente data e hora, PROCESSOS de classes CRIMINAIS contra:

SHEIRE SILVA DAS CHAGAS SANTOS

OU

CPF: 029.453.493-88

Certidão emitida em: 03/02/2022, às 09:42:32 (data e hora de Brasília)

Observações:

- A autenticidade desta certidão poderá ser verificada, no prazo de 90 (noventa) dias, por qualquer interessado no site do TRF1, endereço <https://sistemas.trf1.jus.br/certidao>, por meio do código de validação abaixo;
- A pesquisa realizada com base no CPF informado abrange processos em que o titular ou seu eventual espólio figure como parte;
- Nos casos do § 1º do art. 4º da Resolução n. 680/2020 (CPF não informado), o nome indicado para a consulta será de responsabilidade do solicitante da certidão, devendo a titularidade ser conferida pelo interessado e destinatário;
- Certidão expedida gratuitamente e nos termos da Resolução CNJ n. 121/2010 e da Resolução CJF n. 680/2020;

Certidão: 17485441

Código de Validação: 6836 3B42 3DFF 981F AF13 FD47 12E8 96CC

Data da Atualização: 03/02/2022, às 02:14:23



Certidão válida para o(s) seguinte(s) órgão(s): SEÇÃO JUDICIÁRIA DO ESTADO DO MARANHÃO.

Secretaria da Micro e Pequena Empresa
Secretaria da Racionalização e Simplificação
Departamento de Registro Empresarial e Integração
Junta Comercial do Estado do Maranhão - JUCEMA

DECLARAÇÃO DE REENQUADRAMENTO DE MICROEMPRESA COMO EMPRESA DE PEQUENO PORTE

Ilmo. Sr. Presidente da Junta Comercial do Estado do Maranhão - JUCEMA

REPLETA DISTRIBUIDORA LTDA, com contrato social registrado na Junta Comercial em 09/12/2016, NIRE: 21200950786, CNPJ: 26.689.426/0001-98, estabelecido(a) na AVENIDA FRANCISCO CARLOS JANSEN, 812 LETRA B, PARQUE PIAUI, Timon - MA, CEP: 65631-240, requer a Vossa Senhoria o arquivamento do presente instrumento e declara, sob as penas da Lei, que se reenquadra da condição de MICROEMPRESA PARA EMPRESA DE PEQUENO PORTE, nos termos da Lei Complementar nº 123, de 14/12/2006.

Código do ato: 307

Descrição do Ato: REENQUADRAMENTO DE MICROEMPRESA COMO
EMPRESA DE PEQUENO PORTE

Timon - MA, 23/04/2020

** Este documento foi gerado no portal Empresa Fácil*



MINISTÉRIO DA ECONOMIA
Secretaria Especial de Desburocratização, Gestão e Governo Digital
Secretaria de Governo Digital
Departamento Nacional de Registro Empresarial e Integração

ASSINATURA ELETRÔNICA

Certificamos que o ato da empresa REPLETA DISTRIBUIDORA LTDA consta assinado digitalmente por:

IDENTIFICAÇÃO DO(S) ASSINANTE(S)	
CPF	Nome
02945349388	SHEIRE SILVA DAS CHAGAS SANTOS
95274740359	SAVIO BARBOSA DE SOUSA

CERTIFICO O REGISTRO EM 30/04/2020 17:35 SOB Nº 20200290738.
PROTOCOLO: 200290738 DE 30/04/2020. CÓDIGO DE VERIFICAÇÃO:
12001723588. NIRE: 21200950786.
REPLETA DISTRIBUIDORA LTDA

JUCEMA

Lilian Theresa Rodrigues Mendonça
SECRETÁRIA-GERAL
SÃO LUÍS, 30/04/2020
www.empresafacil.ma.gov.br

MATÔES DO NORTE / MA	
PROC.	2712003/2021
FLS.	1251
RUB.	04

AUTENTICIDADE DE DOCUMENTOS

- **PROCOLO:** 200290738
- **DATA DO PROCOLO:** 30/04/2020
- **NÚMERO DE REGISTRO:** 21200950786
- **ARQUIVAMENTO:** 20200290738
- **EMPRESA:** REPLETA DISTRIBUIDORA LTDA

Solicitação de Enquadramento (<https://www.empresafacil.ma.gov.br/sigfacil/contrato-social/download-contrato-eletronico/arquivo/YXNzaW5hZG9fMjAyMDA0MjMxMzNTBfRGVjbGFyYWNhb19kZV9FbnF1YWRYeW1lbnRvX01BTjJlMjM4NDk5OTRfMjMwNDIwMjAxNzIwMzN>)

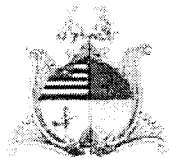

ESTADO DO MARANHÃO
PREFEITURA MUNICIPAL DE COELHO NETO

MATÔES DO NORTE / MA
PROC. 2712003 / 2021
FLS. 1252
RUB.



ATESTADO DE CAPACIDADE TÉCNICA

Atestamos, a pedido da interessada e para fins de prova, aptidão de desempenho e atestado de execução, que a empresa REPLETA DISTRIBUIDORA LTDA – ME, inscrita no CNPJ sob o nº 26.689.426/0001-98, estabelecida na Avenida Francisco Carlos Jansen, nº 812-B, Parque Piauí, Timon/MA, CEP: 62.631-415, prestou serviços à Secretaria Municipal de Planejamento, Administração e Finanças - SEMPAF do Município de Coelho Neto - MA, CNPJ 05.281.738/0001-49 de Fornecimento de Materiais de Higiene e Limpeza, para Atender as Necessidades das Secretarias Municipais de Planejamento, Administração e Finanças, Educação e Cultura, Fundo Municipal de Saúde e Fundo Municipal de Assistência Social do Município do Coelho Neto/Ma. com início em julho de 2019, em conformidade com planilha abaixo:

ITEM	DESCRIÇÃO	UNIDADE	QTD.
5	Avental impermeável plástico (adulto)	UND	280
6	Balde plástico 15 l	UND	100
10	Balde plástico 100l com tampa	UND	250
17	Desodorizador de ambiente 360 ml (cx c/ 12 und)	CX	210
22	Escova para lavar roupa	UND	400
25	Faqueiro em inox (12 peças)	UND	20
27	Fósforo (pct c/ 10 cx)	PCT	580
29	Guardanapo de papel	PCT	4.610
30	Inseticida aerosol 380ml	UND	1.000
31	Luvas de látex emborrachada p/m/g	PAR	2.300
33	Limpa vidros 500 ml (cx c/12 und)	CX	680
39	Pano de chão 100% algodão tam.40x62 cm	UND	4.900
40	Pano de prato 41x66 cm (fardo c/25)	FARDO	260
42	Pá de lixo plástica com cabo	UND	800
43	Pedra sanitária 35g (pct c/ 12 und)	PCT	500
46	Sabão de côco (cx com 50 und)	CX	600
48	Saco lixo 100 lt (pct c/ 100 und)	PCT	850
50	Saco lixo 30 lt (pct c/100 und)	PCT	1.900
54	Toucas de tecidos para merendeiras tamanho padrão	UND	1.000
55	Tapete pequeno antiderrapante pequeno	UND	300
56	Toalha de rosto 100% algodão tam. 45x70 cm	UND	300

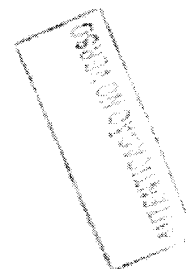

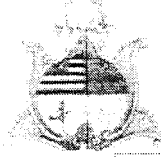

ESTADO DO MARANHÃO
PREFEITURA MUNICIPAL DE COELHO NETO

MATÔES DO NORTE / MA
PROC. 27/2003/2021
FLS. 1254
RUB. *[Handwritten]*

PREFEITURA DE
COELHO NETO
CONSTRUINDO A CIDADE SEM GUERROS

58	Vassoura de palha	UND	900
59	Vassoura de piaçava	UND	3.100
60	Vassoura de espanar teto	UND	100

Registramos, ainda, que as prestações dos serviços acima referidos apresentaram bom desempenho operacional, tendo a empresa cumprido fielmente com suas obrigações, nada constando que a desabone técnica e comercialmente, até a presente data.

Coelho Neto/MA, em 10 de Setembro de 2019.

Antonio Milton da Silva Mourão

ANTONIO MILTON DASILVA MOURÃO
Secretário Municipal de Planejamento
Administração e Finanças
Portaria nº 426/2018
CPF: 515.800.633-49

Márcia Castelo Branco de Lira

MÁRCIA CASTELO BRANCO DE LIRA
Chefe de Departamento de Compras e Almoxarifado
Portaria nº 405/2018
CPF: 747.008.713-34

Antonio Milton da Silva Mourão
Márcia Castelo Branco de Lira

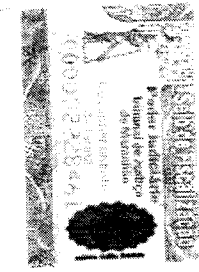
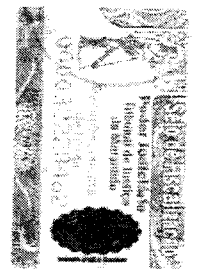

SECRETARIA MUNICIPAL DE PLANEJAMENTO E FINANÇAS
PROFESSOR ANTONIO MOURÃO

Atestamos que a presente cópia é autêntica e está conforme com o original
Aline Raquel Nascimento Cunha - Escrevente

Poder Judiciário - TJMA
Selo AUTENT030787GSA7DT2LDH1UV033
Data/Hora: 07/01/2022 14:39:55 - At: 13 18 Total R\$ 5.68 Erros: R\$ 5.14 FERC R\$ 0.15 FADEP R\$ 0.20 FEMP R\$ 0.20
Consulte em <https://selo.tjma.jus.br>



0000-0755 (06)
MUNICÍPIO DE COELHO NETO

MATÕES DO NORTE / MA	
PROC.	271203 / 2021
FLS.	1255
RUB.	10

EM BRANCO

EM BRANCO

Portal do Selo

Selo válido

Selo verificado:

AUTENT030767AHB6H1B46S9JGM97

Tipo do Ato:

Tabelionato de Notas

Ato realizado:

13.18 - Autenticação de cópias de documentos extraídas por meio reprográfico, por página

Cartório:

TIMON - 3º Ofício Extrajudicial (Timon)

Delegatário:

Gilcifran Andrade Miranda

Usuário:

Aline Raquel Nascimento Cunha - Escrevente

Data de realização:

07/01/2022 as 14:39

Local:

Timon - MA

Valor do ato

Emolumentos	R\$ 5,14
FERC	R\$ 0,15
FADEP	R\$ 0,20
FEMP	R\$ 0,20
Total	R\$ 5,69

[←Voltar](#)

Portal do Selo

Selo válido

Selo verificado:

AUTENT030767CSA7DT2UDH1UV033

Tipo do Ato:

Tabelionato de Notas

Ato realizado:

13.18 - Autenticação de cópias de documentos extraídas por meio reprográfico, por página

Cartório:

TIMON - 3º Ofício Extrajudicial (Timon)

Delegatário:

Gilcifran Andrade Miranda

Usuário:

Aline Raquel Nascimento Cunha - Escrevente

Data de realização:

07/01/2022 as 14:39

Local:

Timon - MA

Valor do ato

Emolumentos	R\$ 5,14
FERC	R\$ 0,15
FADEP	R\$ 0,20
FEMP	R\$ 0,20
Total	R\$ 5,69

[←Voltar](#)



PREFEITURA MUNICIPAL DE TIMON
SECRETARIA MUNICIPAL DE SAÚDE
DEP. DE VIGILÂNCIA SANITÁRIA
Rua Joaquim Pedreira (05), nº 625 – Parque Piauí
Fone: (99) 3212-5400

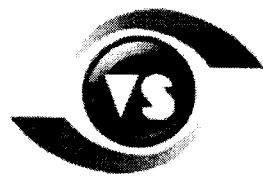

ALVARÁ DE AUTORIZAÇÃO SANITÁRIA

Nº: 005.DA.2022

O DEPARTAMENTO DE VIGILÂNCIA SANITÁRIA NO USO DE SUAS ATRIBUIÇÕES CONCEDE ALVARÁ DE AUTORIZAÇÃO SANITÁRIA, COM VALIDADE ATÉ: 04/01/2023.

RAZÃO SOCIAL:
REPLETA DISTRIBUIDORA LTDA

CNPJ/CPF:
26.689.426/0001-98

NOME DE FANTASIA:
REPLETA DISTRIBUIDORA

CÓDIGO E DESCRIÇÃO DA ATIVIDADE ECONÔMICA PRINCIPAL:
4691-5/00 - Comércio atacadista de mercadorias em geral, com predominância de produtos alimentícios (*Dispensada)

CÓDIGO E DESCRIÇÃO DAS ATIVIDADES ECONÔMICAS SECUNDÁRIAS:
4632-0/01 - Comércio atacadista de cereais e leguminosas beneficiados
4634-6/01 - Comércio atacadista de carnes bovinas e suínas e derivados
4634-6/03 - Comércio atacadista de pescados e frutos do mar
4634-6/99 - Comércio atacadista de carnes e derivados de outros animais
4637-1/07 - Comércio atacadista de chocolates, confeitos, balas, bombons e semelhantes (*Dispensada)
4637-1/99 - Comércio atacadista especializado em outros produtos alimentícios não especificados anteriormente
4639-7/01 - Comércio atacadista de produtos alimentícios em geral (*Dispensada)
4712-1/00 - Comércio varejista de mercadorias em geral, com predominância de produtos alimentícios - minimercados, mercearias e armazéns (*Dispensada)
4721-1/04 - Comércio varejista de doces, balas, bombons e semelhantes (*Dispensada)
4772-5/00 - Comércio varejista de cosméticos, produtos de perfumaria e de higiene pessoal (*Dispensada)
4789-0/05 - Comércio varejista de produtos saneantes domissanitários

LOGRADOURO:
Av. Francisco Carlos Jansen, 812 Letra B - Parque Piauí

RESP. TÉCNICO/RESP. LEGAL:
Sávio Barbosa de Sousa e Sheire Silva das Chagas Santos

CR Nº:

PROT. VISA Nº:
001/2022

ENTRADA PROCESSO: 04/01/2022

Timon(MA), 27 de janeiro de 2022.

Declaro a autenticidade do presente documento

Diretor(a) da Vigilância Sanitária

Argelina Anacleto de Lencastre

Diretor(a) da Divisão

ATENÇÃO

1. O PRESENTE ALVARÁ DEVERÁ SER AFINADO EM LOCAL VISÍVEL AO PÚBLICO.
2. ESTE DOCUMENTO PODERÁ SER SUSPENSO, CASSADO OU CANCELADO A QUALQUER MOMENTO SE CONSTATADO IRREGULARIDADES NO ESTABELECIMENTO.

Confira os dados do ato em: <https://selodigital.tjpb.jus.br> ou Consulte o Documento em: <https://azevedobastos.not.br/documento/74733101227047345285>



CARTÓRIO

Autenticação Digital Código: 74733101227047345285-1
Data: 31/01/2022 08:51:53
Valor Total do Ato: R\$ 5,02
Seio Digital Tipo Normal C: AMM82598-2PAJ;



Cartório Azevêdo Bastos
Av. Presidente Epitácio Pessoa - 1145
Bairro dos Estados, João Pessoa - PB
(83) 3244-5404 - cartorio@azevedobastos.not.br
<https://azevedobastos.not.br>

Válber Azevêdo de M. Cavalcanti
Titular

TJPB



O presente documento digital foi conferido com o original e assinado digitalmente por ADALTO JOSÉ FERNANDES RIBEIRO, em segunda-feira, 31 de janeiro de 2022 09:13:17 GMT-03:00, CNS: 06.870-0 - Cartório Azevêdo Bastos - 1º Ofício de Registro Civil das Pessoas Naturais e de Interdições e Tutel/JPB, nos termos da medida provisória N. 2.200-2 de 24 de agosto de 2001. Sua autenticidade deverá ser confirmada no endereço eletrônico www.cenad.org.br/autenticidade. O presente documento digital pode ser convertido em papel por meio de autenticação no Tabelionato de Notas. Provento nº 100/2020 CNJ - artigo 22.

REPÚBLICA FEDERATIVA DO BRASIL
ESTADO DA PARAÍBA
CARTÓRIO AZEVEDO BASTOS
FUNDADO EM 1888

PRIMEIRO REGISTRO CIVIL DE NASCIMENTO E ÓBITOS E PRIVATIVO DE CASAMENTOS, INTERDIÇÕES E TUTELAS DA COMARCA DE JOÃO PESSOA

Av. Epitácio Pessoa, 1145 Bairro dos Estados 58030-00, João Pessoa PB
Tel.: (83) 3244-5404 / Fax: (83) 3244-5484
<http://www.azevedobastos.not.br>
E-mail: cartorio@azevedobastos.not.br



DECLARAÇÃO DE SERVIÇO DE AUTENTICAÇÃO DIGITAL

O Bel. Válber Azevêdo de Miranda Cavalcanti, Oficial do Primeiro Registro Civil de Nascimentos e Óbitos e Privativo de Casamentos, Interdições e Tutelas com atribuição de autenticar e reconhecer firmas da Comarca de João Pessoa Capital do Estado da Paraíba, em virtude de Lei, etc...

DECLARO ainda que, para garantir transparência e segurança jurídica de todos os atos oriundos da atividade Notarial e Registral no Estado da Paraíba, foi instituído pela Lei Nº 10.132, de 06 de novembro de 2013, a aplicação obrigatória de um Selo Digital de Fiscalização Extrajudicial em todos os atos de notas e registro, composto de um código único (por exemplo: Selo Digital: ABC12345-X1X2) e dessa forma, cada autenticação processada pela nossa Serventia pode ser verificada e confirmada tantas vezes quanto for necessário através do site do Tribunal de Justiça do Estado da Paraíba, endereço <https://corregedoria.tjpb.jus.br/selo-digital/>.

A autenticação digital do documento faz prova de que, na data e hora em que ela foi realizada, a empresa REPLETA DISTRIBUIDORA LTDA tinha posse de um documento com as mesmas características que foram reproduzidas na cópia autenticada, sendo da empresa REPLETA DISTRIBUIDORA LTDA a responsabilidade, única e exclusiva, pela idoneidade do documento apresentado a este Cartório.

Nesse sentido, declaro que a REPLETA DISTRIBUIDORA LTDA assumiu, nos termos do artigo 8º, §1º, do Decreto nº 10.278/2020, que regulamentou o artigo 3º, inciso X, da Lei Federal nº 13.874/2019 e o artigo 2º-A da Lei Federal 12.682/2012, a responsabilidade pelo processo de digitalização dos documentos físicos, garantindo perante este Cartório e terceiros, a sua autoria e integridade.

De acordo com o disposto no artigo 2º-A, §7º, da Lei Federal nº 12.682/2012, o documento em anexo, identificado individualmente em cada Código de Autenticação Digital' ou na referida sequência, poderá ser reproduzido em papel ou em qualquer outro meio físico.

Esta DECLARAÇÃO foi emitida em 31/01/2022 09:45:11 (hora local) através do sistema de autenticação digital do Cartório Azevedo Bastos, de acordo com o Art. 1º, 10º e seus §§ 1º e 2º da MP 2200/2001, como também, o documento eletrônico autenticado contendo o Certificado Digital do titular do Cartório Azevedo Bastos, poderá ser solicitado diretamente a empresa REPLETA DISTRIBUIDORA LTDA ou ao Cartório pelo endereço de e-mail autentica@azevedobastos.not.br Para informações mais detalhadas deste ato, acesse o site <https://autdigital.azevedobastos.not.br> e informe o Código de Autenticação Digital

Esta Declaração é válida por tempo indeterminado e está disponível para consulta em nosso site.

*Código de Autenticação Digital: 74733101227047345285-1

Legislações Vigentes: Lei Federal nº 8.935/94, Lei Federal nº 10.406/2002, Medida Provisória nº 2200/2001, Lei Federal nº 13.105/2015, Lei Estadual nº 8.721/2008, Lei Estadual nº 10.132/2013, Provimento CGJ N° 003/2014 e Provimento CNJ N° 100/2020.

O referido é verdade, dou fé.

CHAVE DIGITAL

00005b1d734fd94f057f2d69fe6bc05bca1cc6701c13cfdd46cfb641024035991770d6be60d6fefcbdbace026b171e85085332769754cdb5364a94e78116e2a30d0da2f0929084d504baec38fe28cd



Presidência da República
Casa Civil
Medida Provisória Nº 2.200-2
de 24 de agosto de 2001.





PREFEITURA MUNICIPAL TIMON

Diretoria do Departamento de Finanças

CNPJ: 06115307000114

PRAÇA SÃO JOSÉ, Nº S/N - CENTRO

ALVARÁ DE LOCALIZAÇÃO E FUNCIONAMENTO

Vencimento
08/12/2022

Nº do Cadastro

013168

CMC

101794

Nº do Alvará

362/2021

Data de Abertura

09/12/2016

Contribuinte

Nome: REPLETA DISTRIBUIDORA LTDA

CPF/CNPJ: 26689426000198

RG/Insc

Nome Fantasia: REPLETA DISTRIBUIDORA

Endereço

Logradouro: AV FRANCISCO CARLOS JANSEN

Número: 812

Complemento: LETRA B

CEP: 65631240

Bairro: PARQUE PIAUI

Cidade: TIMON

Estado: MA

Atividade Principal

46.91-5-00 - Comércio atacadista de mercadorias em geral, com predominância de produtos alimentícios

Detalhamento da Atividade

46.22-9-01 - Serviços de encadernação e plastificação (Dispensada *) 46.17-6-00 - Representantes comerciais e agentes do comércio de produtos alimentícios, bebidas e fumo (Dispensada *) 46.18-4-01 - Representantes comerciais e agentes do comércio de medicamentos, cosméticos e produtos de perfumaria (Dispensada *) 46.16-4-99 - Outros representantes comerciais e agentes do comércio especializado em produtos não especificados anteriormente (Dispensada *) 46.19-2-00 - Representantes comerciais e agentes do comércio de mercadorias em geral não especializado (Dispensada *) 46.32-0-01 - Comércio atacadista de cereais e leguminosas beneficiados 46.34-6-01 - Comércio atacadista de carnes bovinas e suínas e derivados 46.34-6-02 - Comércio atacadista de aves abatidas e derivados 46.34-8-03 - Comércio atacadista de pescados e frutos do mar 46.34-6-99 - Comércio atacadista de carnes e derivados de outros animais 46.37-1-07 - Comércio atacadista de chocolates, confeitaria, balas, bombons e semelhantes (Dispensada *) 46.37-1-99 - Comércio atacadista especializado em outros produtos alimentícios não especificados anteriormente 46.39-7-01 - Comércio atacadista de produtos alimentícios em geral (Dispensada *) 46.41-9-02 - Comércio atacadista de artigos de cama, mesa e banho (Dispensada *) 46.41-9-03 - Comércio atacadista de artigos de artesanato (Dispensada *) 46.42-7-02 - Comércio atacadista de roupas e acessórios para uso profissional e de segurança do trabalho (Dispensada *) 46.43-9-01 - Comércio atacadista de artigos de escritório e de papelaria (Dispensada *) 46.47-8-02 - Comércio atacadista de ferros, jornais e outras publicações (Dispensada *) 46.49-4-01 - Comércio atacadista de equipamentos eletrônicos de uso pessoal e doméstico 46.49-4-02 - Comércio atacadista de aparelhos eletrônicos de uso pessoal e doméstico 46.49-4-04 - Comércio atacadista de equipamentos eletrônicos de uso pessoal e doméstico 46.49-4-08 - Comércio atacadista de produtos de higiene, limpeza e conservação domiciliar 46.49-4-99 - Comércio atacadista de produtos de higiene, limpeza e conservação domiciliar, com atividade de fracionamento e acondicionamento associada 46.49-4-99 - Comércio atacadista de outros equipamentos e artigos de uso pessoal e doméstico não especificados anteriormente 46.51-6-01 - Comércio atacadista de equipamentos de informática (Dispensada *) 46.51-6-02 - Comércio atacadista de suprimentos para informática (Dispensada *) 46.52-4-00 - Comércio atacadista de componentes eletrônicos e equipamentos de telefonia e comunicação 46.53-0-03 - Comércio atacadista de Máquinas e equipamentos para uso industrial, partes e peças 46.73-7-00 - Comércio atacadista de material elétrico 46.80-9-02 - Comércio atacadista de embalagens (Dispensada *) 47.12-1-00 - Comércio varejista de mercadorias em geral, com predominância de produtos alimentícios - minimercados, mercearias e armazéns (Dispensada *) 47.13-0-02 - Lojas de variedades, exceto lojas de departamentos ou magazines 47.21-4-04 - Comércio varejista de doces, balas, bombons e semelhantes (Dispensada *) 47.51-2-01 - Comércio varejista especializado de equipamentos e suprimentos de informática (Dispensada *) 47.61-0-03 - Comércio varejista de artigos de papelaria (Dispensada *) 47.63-6-02 - Comércio varejista de artigos esportivos (Dispensada *) 47.72-5-00 - Comércio varejista de cosméticos, produtos de perfumaria e de higiene pessoal (Dispensada *) 47.81-4-00 - Comércio varejista de artigos de vestuário e acessórios (Dispensada *) 47.82-2-01 - Comércio varejista de calçados (Dispensada *) 47.89-0-05 - Comércio varejista de produtos saneantes domissanitários 47.95-0-01 - Comércio varejista de equipamentos para escritório (Dispensada *) 48.30-2-02 - Transporte rodoviário de carga, exceto produtos perecíveis e mudanças interestadual e internacional 52.12-5-00 - Carga e descarga

Observações

OBSERVÂNCIA A LEI Nº 1558/2009 - LEI MUNICIPAL DO SILÊNCIO.

Horário de Funcionamento

Melo de Semana
Das: 0 Até: 0

Sábado

Das: 0 Até: 0

Domingo

Das: 0 Até: 0

Feriado

Das: 0 Até: 0

Estabelecimento autorizado a exercer a atividade supra por período, a critério da Administração Pública

Data de Emissão: 03/12/2021

AFIXAR EM LOCAL VISÍVEL NO ESTABELECIMENTO

QUALQUER ALTERAÇÃO DE ENDEREÇO OU ATIVIDADE SOLICITAR UM NOVO ALVARÁ

Marcia da Costa e Silva
Escrivente
3º Ofício Tjma-MA

CARTÓRIO PARTICIPATIVO EXTRAJUDICIAL DE Tjma-MA
Calestron Andrade Miranda - Oficial

Certifico que a presente cópia é autêntica e está conforme com o original
contido e dou fé.
Marcia da Costa e Silva - Escrivente
Poder Judiciário - Tjma
Seio: AUTENT030787VVEB01K(B31C)T598
Data/Hora: 03/12/2021 16:50:00 - Ato: 13.18. Total R\$
R\$ 12 - Empl: R\$ 4,83 FERC R\$ 0,13 FADMP R\$ 0,18 FEMP
R\$ 0,18
Consulte em <https://seio.tjma.jus.br>

adad



33006-90005 (60)
CARTÓRIO PARTICIPATIVO EXTRAJUDICIAL DE Tjma-MA
Calestron Andrade Miranda - Oficial

Portal do Selo

Selo válido

Selo verificado:

AUTENT030767WE88ILKIB31CTS98

Tipo do Ato:

Tabelionato de Notas

Ato realizado:

13.18 - Autenticação de cópias de documentos extraídas por meio reprográfico, por página

Cartório:

TIMON - 3º Ofício Extrajudicial (Timon)

Delegatário:

Gilcifran Andrade Miranda

Usuário:

Marcia da Costa e Silva - Escrevente

Data de realização:

03/12/2021 as 16:50

Local:

Timon - MA

Valor do ato**Emolumentos**

R\$ 4,63

FERC

R\$ 0,13

FADEP

R\$ 0,18

FEMP

R\$ 0,18

Total

R\$ 5,12

[←Voltar](#)

ESTADO DO MARANHÃO
SECRETARIA DE SEGURANÇA PÚBLICA
CORPO DE BOMBEIROS MILITAR DO MARANHÃO
7º BATALHÃO DE BOMBEIROS MILITAR

CERTIFICADO DE APROVAÇÃO CA - Nº.: CA-350721-7BBM

1. IDENTIFICAÇÃO DA EDIFICAÇÃO E/OU ÁREA DE RISCO

Nome / Razão Social:
REPLETA DISTRIBUIDORA LTDA
Cpf / Cnpj:
26.689.426/0001-98
Nome fantasia / Ocupante:
REPLETA DISTRIBUIDORA
Ramo de Atividade:
COMÉRCIO ATACADISTA DE MERCADORIAS EM GERAL, COM PREDOMINÂNCIA DE PRODUTOS ALIMENTÍCIOS.
ATC(m²): 150 **Nº Pav:** 1
Endereço:
AV. FRANCISCO CARLOS JANSEN
Bairro: PARQUE PIAUÍ **Cidade:** TIMON
Número: 812 **Uf:** MA

2. MEDIDAS DE SEGURANÇA CONTRA INCÊNDIO EXIGIDAS

Saídas de emergência Iluminação de emergência Extintores Gerenciamento de risco
 Controle de materiais de acabamento Sinalização de emergência Briçada

3. RISCOS ESPECIAIS

- Armazenamento ou manipulação de líquidos inflamáveis/combustíveis até 500 litros
- Uso de Gás Liquefeito de Petróleo (GLP) até 380 Kg

4. AVALIAÇÃO DA CLASSIFICAÇÃO DA EDIFICAÇÃO

Declaro que a presente edificação se classifica como sendo de médio risco à vida e ao patrimônio, nos termos do item 2.2.2 da norma Técnica nº 42 – Processo Técnico Simplificado.

5. AVALIAÇÃO DAS SAÍDAS DE EMERGÊNCIA

Declaro que as saídas serão instaladas de acordo com a Norma Técnica específica deste sistema no âmbito do CBMMA

6. AVALIAÇÃO DOS EXTINTORES DE INCÊNDIO

Declaro que a sinalização de emergência serão instaladas de acordo com a Norma Técnica específica deste sistema no âmbito do CBMMA

8. AVALIAÇÃO DO CONTOLE DE MATERIAL DE ACABAMENTO (Se houver)

Declaro que os materiais de acabamento e revestimento utilizados atenderão a Norma Técnica específica deste sistema no âmbito do CBMMA.

9. AVALIAÇÃO DA ILUMINAÇÃO DE EMERGÊNCIA (Se houver)

Declaro que a iluminação de emergência será instalada de acordo com a Norma Técnica específica deste sistema no âmbito do CBMMA.

10. AVALIAÇÃO DO GLP (Se houver)

Declaro que a Central de GLP atenderá ao disposto em Norma Técnica específica deste sistema no âmbito do CBMMA.

11. AVALIAÇÃO DAS INSTALAÇÕES ELÉTRICAS

Declaro que as instalações elétricas estarão em conformidade com as exigências da Norma Técnica específica deste sistema no âmbito do CBMMA.

12. DECLARAÇÕES GENÉRICAS

Declaro estar ciente de que o Corpo de Bombeiros Militar pode, a qualquer tempo, verificar as informações e declarações prestadas, inclusive por meio de vistorias e de solicitação de documentos. Declaro estar ciente de que se forem alteradas as características da edificação e da sua ocupação, este documento perderá validade e deverei buscar realizar uma nova regularização da minha edificação.
Declaro estar ciente de que o Corpo de Bombeiros Militar pode iniciar o processo de cassação da Licença, sem prejuízo da comunicação ao Ministério Público Estadual e demais órgãos, sempre que:
a. houver qualquer irregularidade, inconsistência ou falta de documentação obrigatória;
b. houver algum embargo, resistência ou recusa de atendimento na edificação;
c. for constatado o não enquadramento do estabelecimento comercial nas regras para concessão de licença prévia à vistoria, com Declaração do Proprietário ou Responsável pelo uso, de acordo com a Norma Técnica Ro 42 - Processo Técnico Simplificado;
d. for constatado, em vistoria, situação de risco iminente à vida, ao meio ambiente ou ao patrimônio;
e. for constatado, em vistoria, o não atendimento das exigências do Regulamento de Segurança contra Incêndio do Estado do Maranhão

13. AVISO

O registro de informação inverídica pode acarretar ao usuário o crime de falsidade ideológica, tipificado no artigo 299 do código penal, com previsão de pena de um a cinco anos de reclusão e multa, sem prejuízo da providências administrativas e cíveis cabíveis.

1. Este documento deverá permanecer na edificação em local visível.
2. Este certificado tem validade de 12 (doze) meses a partir de sua data base, estando sujeito a ser cassado, quando constatado alterações nos sistemas preventivos contra incêndio e pânico.

Data/Vistoria: 23/04/2021
Vistoriador: CLÁUDIO ARAÚJO NOGUEIRA

Cláudio Araújo Nogueira
CLÁUDIO ARAÚJO NOGUEIRA
CHEFE DO DOAT

Código de validação.



CA-350721-7BBM

A validade deste documento pode ser confirmada em
<https://cbm.ssp.ma.gov.br>

EDIFICAÇÃO DE MÉDIO RISCO

O presente documento digital foi conferido com o original e assinado digitalmente por MARCELO TIMOTEO DE OLIVEIRA, em sexta-feira, 23 de abril de 2021 12:32:21 GMT-03:00, CNS: 06.870-0 - 1º OFÍCIO DE REGISTRO CIVIL DAS PESSOAS NATURAIS E TABELIONATO DE NOTAS/IPB, nos termos da medida provisória N. 2.200-2 de 24 de agosto de 2001. Sua autenticidade deverá ser confirmada no endereço eletrônico www.cenad.org.br/autenticidade. O presente documento digital pode ser convertido em papel por meio de autenticação no Tabelaionato de Notas. Provimento nº 100/2020 CNJ - artigo 22.



End.: AVENIDA PRESIDENTE MÉDICI, 3800 - PRÓX. FERRO NORTE Bairro: MATEUZINHO
Cidade: TIMON - MA Cep: 65630-780
Contato: (99)3212-3232 E-mail: bombeirostimon@gmail.com

Impressão: 23/04/2021 11:07:34

SisAT- Sistema Integrado de Atividades Técnicas do CBMMA

Confira os dados do ato em: <https://selodigital.tjpb.jus.br> ou Consulte o Documento em: <https://azevedobastos.net.br/documento/74732304216311638524>



CARTÓRIO

Autenticação Digital Código: 74732304216311638524-1
Data: 23/04/2021 12:21:02
Valor Total do Ato: R\$ 4,66
Seio Digital Tipo Normal C: ALJ80949-B8SH;



CNJ: 84870-0

Cartório Azevedo Bastos
Av. Presidente Epitácio Pessoa - 1145
Bairro dos Estados, João Pessoa - PB
(83) 3244-5404 - cartorio@azevedobastos.net.br
<https://azevedobastos.net.br>

Váber Azevedo de M. Cavalcanti
Titular

TJPB



REPÚBLICA FEDERATIVA DO BRASIL
ESTADO DA PARAÍBA
CARTÓRIO AZEVEDO BASTOS
FUNDADO EM 1888

PRIMEIRO REGISTRO CIVIL DE NASCIMENTO E ÓBITOS E PRIVATIVO DE CASAMENTOS, INTERDIÇÕES E TUTELAS DA COMARCA DE JOÃO PESSOA

Av. Epitácio Pessoa, 1145 Bairro dos Estados 58030-00, João Pessoa PB
Tel.: (83) 3244-5404 / Fax: (83) 3244-5484
<http://www.azevedobastos.not.br>
E-mail: cartorio@azevedobastos.not.br



DECLARAÇÃO DE SERVIÇO DE AUTENTICAÇÃO DIGITAL

O Bel. Válber Azevêdo de Miranda Cavalcanti, Oficial do Primeiro Registro Civil de Nascimentos e Óbitos e Privativo de Casamentos, Interdições e Tutelas com atribuição de autenticar e reconhecer firmas da Comarca de João Pessoa Capital do Estado da Paraíba, em virtude de Lei, etc...

DECLARO ainda que, para garantir transparência e segurança jurídica de todos os atos oriundos da atividade Notarial e Registral no Estado da Paraíba, foi instituído pela Lei Nº 10.132, de 06 de novembro de 2013, a aplicação obrigatória de um Selo Digital de Fiscalização Extrajudicial em todos os atos de notas e registro, composto de um código único (por exemplo: Selo Digital: ABC12345-X1X2) e dessa forma, cada autenticação processada pela nossa Serventia pode ser verificada e confirmada tantas vezes quanto for necessário através do site do Tribunal de Justiça do Estado da Paraíba, endereço <https://corregedoria.tjpb.jus.br/selo-digital/>.

A autenticação digital do documento faz prova de que, na data e hora em que ela foi realizada, a empresa REPLETA DISTRIBUIDORA LTDA tinha posse de um documento com as mesmas características que foram reproduzidas na cópia autenticada, sendo da empresa REPLETA DISTRIBUIDORA LTDA a responsabilidade, única e exclusiva, pela idoneidade do documento apresentado a este Cartório.

Nesse sentido, declaro que a REPLETA DISTRIBUIDORA LTDA assumiu, nos termos do artigo 8º, §1º, do Decreto nº 10.278/2020, que regulamentou o artigo 3º, inciso X, da Lei Federal nº 13.874/2019 e o artigo 2º-A da Lei Federal 12.682/2012, a responsabilidade pelo processo de digitalização dos documentos físicos, garantindo perante este Cartório e terceiros, a sua autoria e integridade.

De acordo com o disposto no artigo 2º-A, §7º, da Lei Federal nº 12.682/2012, o documento em anexo, identificado individualmente em cada Código de Autenticação Digital¹ ou na referida sequência, poderá ser reproduzido em papel ou em qualquer outro meio físico.

Esta DECLARAÇÃO foi emitida em 23/04/2021 13:26:13 (hora local) através do sistema de autenticação digital do Cartório Azevedo Bastos, de acordo com o Art. 1º, 10º e seus §§ 1º e 2º da MP 2200/2001, como também, o documento eletrônico autenticado contendo o Certificado Digital do titular do Cartório Azevedo Bastos, poderá ser solicitado diretamente a empresa REPLETA DISTRIBUIDORA LTDA ou ao Cartório pelo endereço de e-mail autentica@azevedobastos.not.br Para informações mais detalhadas deste ato, acesse o site <https://autdigital.azevedobastos.not.br> e informe o Código de Autenticação Digital

Esta Declaração é válida por tempo indeterminado e está disponível para consulta em nosso site.

¹Código de Autenticação Digital: 74732304216311638524-1

²Legislações Vigentes: Lei Federal nº 8.935/94, Lei Federal nº 10.406/2002, Medida Provisória nº 2200/2001, Lei Federal nº 13.105/2015, Lei Estadual nº 8.721/2008, Lei Estadual nº 10.132/2013, Provimento CGJ Nº 003/2014 e Provimento CNJ Nº 100/2020.

O referido é verdade, dou fé.

CHAVE DIGITAL

00005b1d734fd94f057f2d69fe6bc05bed86a19c9b684e63e4b7c92fb96ca4653174fd5bd6a829984ec1d0da9a7a9cd1746f83045dad69fe2965719ed6c0415030d0da2f0929084d504baaec38fe28cd



Presidência da República
Casa Civil
Medida Provisória Nº 2.200-2
de 24 de agosto de 2001.



OS RECURSOS DO VERSO



ESTADO DO MARANHÃO
PREFEITURA MUNICIPAL DE TIMON
SECRETARIA MUNICIPAL DE MEIO AMBIENTE - SEMMA
CNPJ: 11.735.022/0001 - 16

M E I O

PROCESSO SEMM 363 2021

AUTORIZAÇÃO AMBIENTAL DE FUNCIONAMENTO Nº 54 2021

De acordo com o Art. 10 da Lei 6.938/81 Art. 2º da Resolução CONAMA 237/97 e Art. 5º referente ao licenciamento ambiental e CONSEMA 043/2019, que trata do licenciamento e porte do empreendimento em âmbito municipal, a Secretaria Municipal de Meio Ambiente e Recursos Naturais – SEMMA DECLARA que

REPLETA DISTRIBUIDORA LTDA
CNPJ 26.689.426/0001-98 esta autorizada a desenvolver a atividade de:
COMERCIO ATACADISTA DE MERCADORIAS EM GERAL, COM PREDOMINANCIA DE PRODUTOS ALIMENTÍCIOS
localizada AV FRANCISCO CARLOS JANSEN, 812, LETRA B, PARQUE PIAUÍ, TIMON/MA

Este estabelecimento caracteriza-se por desenvolver atividade de impacto ambiental pouco significativo. É imprescindível seguir as recomendações deste documento e as normas de segurança estabelecidas pela ABNT/NBR. Esta autorização possui validade de 01 (um) ano, contados da data da assinatura, e têm como base as informações declaradas pela própria proprietária e documentações entregues junto a este órgão. Esta autorização não exige o cumprimento de normas e padrões ambientais, nem da fiscalização exercida pelos órgãos competentes, devendo ser obedecidas às condições gerais a seguir:

- CONDIÇÕES GERAIS:**
- *Dispor de maneira ambientalmente correta os efluentes e resíduos, respeitando as diretrizes estabelecidas nas normas vigentes. O empreendedor deve demonstrar, sempre que solicitado pelo órgão fiscalizador, que não está causando poluição ou degradação ambiental.
 - *Comunicar ao órgão ambiental sempre que surgir algum problema operacional que implique em não conformidade legal, como por exemplo, a necessidade de intervenção em sistema de tratamento/disposição de efluentes face a uma eventual baixa eficiência do mesmo. É recomendável também que, tão logo se tenha o controle da situação, haja nova comunicação ao órgão ambiental, notificando esse controle.
 - *Comunicar ao órgão ambiental a ocorrência de acidente que interfira com o meio antrópico, fauna, flora ou com os componentes ambientais ar, água ou solo, tais como: derramamento de insumos ou produtos no solo, incêndios, explosões, vazamento de gases, desligamento acidental de sistemas de tratamento de efluentes, etc. Essa comunicação busca o início imediato das ações com vistas à reparação dos danos causados. É recomendável também que, tão logo se tenha o controle da situação, haja nova comunicação ao órgão ambiental, notificando esse controle.
 - *Comunicar ao órgão ambiental a constatação de passivo ambiental que porventura tenha sido omitido durante a fase de obtenção da autorização ou que tenha sido criado na fase pós- autorização, apresentando as propostas de solução.
 - *Não executar, à revelia do órgão ambiental, ampliação ou modificação passível de nova autorização ou mesmo de licenciamento.
 - *Caso ocorra o encerramento das atividades do empreendimento no decurso da vigência da autorização, executar as ações para liberação da área no que se refere ao aspecto ambiental e comunicar o fato ao órgão licenciador, que fará a fiscalização para arquivamento do processo.
 - *Requerer a revalidação da autorização antes de seu vencimento, evitando assim a continuidade de operação sem a autorização pertinente e a consequente aplicação das penas previstas em lei.
 - *Manter uma cópia desta autorização no local da atividade empreendimento.

Timon (MA), 24 de novembro de 2021

JOSE CARLOS FERNANDES DE ASSUNÇÃO
Secretário de Meio Ambiente
Secretaria Municipal de Meio Ambiente
Portaria: 0107/2021-GP

Marcia da Costa e Silva
Escrevente
3º Ofício Timon/MA

CARTÓRIO DE OFÍCIO EXTRAJUDICIAL DE TIMON - MA

Gilberto Andrade Miranda - Oficial

Certifico que a presente cópia é autêntica e está conforme com o original conferido do/da

Marcia da Costa e Silva - Escrevente
Poder Judiciário - TJMA
Selo AUTENT0307870GMUABILT8WXBQ07
Data/Hora 03/12/2021 18:49:52 - Atividade 13.18 - Total R\$ 5,12 Emol: R\$ 4,83-FERC R\$ 0,13 FADER R\$ 0,18 FEMP R\$ 0,18
Consulte em <https://selo.tjma.jus.br>

CEJA

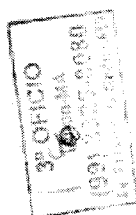

MATÕES DO NORTE / MA	
PROC.	2712003 / 2021
FLS.	1267
RUB.	00

Portal do Selo

Selo válido

Selo verificado:
AUTENT0307670GMUABTLT9WX8Q07

Tipo do Ato:
Tabelionato de Notas

Ato realizado:
13.18 - Autenticação de cópias de documentos extraídas por meio reprográfico, por página

Cartório:
TIMON - 3º Ofício Extrajudicial (Timon)

Delegatário:
Gilcifran Andrade Miranda

Usuário:
Marcia da Costa e Silva - Escrevente

Data de realização:
03/12/2021 as 16:49

Local:
Timon - MA

Valor do ato	
Emolumentos	R\$ 4,63
FERC	R\$ 0,13
FADEP	R\$ 0,18
FEMP	R\$ 0,18
Total	R\$ 5,12

←Voltar

RESPOSTAS DO FCN

PROTOCOLO: MAP2106741340
SOLICITANTE: SAVIO BARBOSA DE SOUSA

DADOS DO RESPONSÁVEL LEGAL

RESPONSÁVEL LEGAL: SAVIO BARBOSA DE SOUSA
CPF: 95274740359
TELEFONE: (86) 33031-489
EMAIL: acont@aconcontabil.com

ATO/EVENTO

ATO: 002
EVENTO: 021 - ALTERACAO DE DADOS (EXCETO NOME EMPRESARIAL)
QUANTIDADE: 1
EVENTO: 051 - CONSOLIDAÇÃO DE CONTRATO/ESTATUTO
QUANTIDADE: 1

DADOS DA JUNTA

JUNTA COMERCIAL: Junta Comercial do Estado do Maranhão - JUCEMA
PROTOCOLO DA JUNTA: 210188502
ETIQUETA: MA1210004367083
LOCAL DA SOLICITACAO: Timon - MA
DATA DA SOLICITACAO: 04/02/2021

DADOS DA EMPRESA

RAZÃO SOCIAL: REPLETA DISTRIBUIDORA LTDA
NOME FANTASIA: REPLETA DISTRIBUIDORA
CNPJ: 26.689.426/0001-98
NIRE: 21200950786
PORTE EMPRESARIAL: EPP (Empresa de Pequeno Porte)
NATUREZA JURÍDICA: Sociedade Empresária Limitada
CAPITAL SOCIAL DA MATRIZ: 350.000,00 (trezentos e cinquenta mil reais)
CAPITAL INTEGRALIZADO: 350.000,00 (trezentos e cinquenta mil reais)
QUANTIDADE DE QUOTAS: 350000
DATA DA ASSINATURA: 10/02/2021

INÍCIO DAS ATIVIDADES: 28/11/2016

- ATIVIDADE PRINCIPAL:** 4691-5/00 - Comércio atacadista de mercadorias em geral, com predominância de produtos alimentícios
- ATIVIDADE(S) SECUNDÁRIA(S):**
- 4663-0/00 - Comércio atacadista de máquinas e equipamentos para uso industrial, partes e peças
 - 1822-9/01 - Serviços de encadernação e plastificação
 - 4617-6/00 - Representantes comerciais e agentes do comércio de produtos alimentícios, bebidas e fumo
 - 4618-4/01 - Representantes comerciais e agentes do comércio de medicamentos, cosméticos e produtos de perfumaria
 - 4618-4/99 - Outros representantes comerciais e agentes do comércio especializado em produtos não especificados anteriormente
 - 4619-2/00 - Representantes comerciais e agentes do comércio de mercadorias em geral não especializado
 - 4632-0/01 - Comércio atacadista de cereais e leguminosas beneficiados
 - 4634-6/01 - Comércio atacadista de carnes bovinas e suínas e derivados
 - 4634-6/02 - Comércio atacadista de aves abatidas e derivados
 - 4634-6/03 - Comércio atacadista de pescados e frutos do mar
 - 4634-6/99 - Comércio atacadista de carnes e derivados de outros animais
 - 4637-1/07 - Comércio atacadista de chocolates, confeitos, balas, bombons e semelhantes
 - 4637-1/99 - Comércio atacadista especializado em outros produtos alimentícios não especificados anteriormente
 - 4639-7/01 - Comércio atacadista de produtos alimentícios em geral
 - 4641-9/02 - Comércio atacadista de artigos de cama, mesa e banho
 - 4641-9/03 - Comércio atacadista de artigos de armarinho
 - 4642-7/02 - Comércio atacadista de roupas e acessórios para uso profissional e de segurança do trabalho
 - 4647-8/01 - Comércio atacadista de artigos de escritório e de papelaria
 - 4647-8/02 - Comércio atacadista de livros, jornais e outras publicações
 - 4649-4/01 - Comércio atacadista de equipamentos elétricos de uso pessoal e doméstico
 - 4649-4/02 - Comércio atacadista de aparelhos eletrônicos de uso pessoal e doméstico
 - 4649-4/04 - Comércio atacadista de móveis e artigos de colchoaria
 - 4649-4/08 - Comércio atacadista de produtos de higiene, limpeza e conservação domiciliar
 - 4649-4/09 - Comércio atacadista de produtos de higiene, limpeza e conservação domiciliar, com atividade de fracionamento e acondicionamento associada
 - 4649-4/99 - Comércio atacadista de outros equipamentos e artigos de uso pessoal e doméstico não especificados anteriormente
 - 4651-6/01 - Comércio atacadista de equipamentos de informática
 - 4651-6/02 - Comércio atacadista de suprimentos para informática
 - 4652-4/00 - Comércio atacadista de componentes eletrônicos e equipamentos de telefonia e comunicação
 - 4673-7/00 - Comércio atacadista de material elétrico
 - 4686-9/02 - Comércio atacadista de embalagens
 - 4712-1/00 - Comércio varejista de mercadorias em geral, com predominância de produtos alimentícios - minimercados, mercearias e armazéns

- 4713-0/02 - Lojas de variedades, exceto lojas de departamentos ou magazines
- 4721-1/04 - Comércio varejista de doces, balas, bombons e semelhantes
- 4761-0/03 - Comércio varejista de artigos de papelaria
- 4763-6/02 - Comércio varejista de artigos esportivos
- 4772-5/00 - Comércio varejista de cosméticos, produtos de perfumaria e de higiene pessoal
- 4781-4/00 - Comércio varejista de artigos do vestuário e acessórios
- 4782-2/01 - Comércio varejista de calçados
- 4789-0/05 - Comércio varejista de produtos saneantes domissanitários
- 4789-0/07 - Comércio varejista de equipamentos para escritório
- 4930-2/02 - Transporte rodoviário de carga, exceto produtos perigosos e mudanças, intermunicipal, interestadual e internacional
- 5212-5/00 - Carga e descarga
- 4751-2/01 - Comércio varejista especializado de equipamentos e suprimentos de informática

OBJETO SOCIAL: 4691-5/00 - COMERCIO ATACADISTA DE MERCADORIAS EM GERAL, COM PREDOMINANCIA DE PRODUTOS ALIMENTICIOS 4663-0/00 - COMERCIO ATACADISTA DE MAQUINAS E EQUIPAMENTOS PARA USO INDUSTRIAL PARTES E PECAS 1822-9/01 - SERVICOS DE ENCADERNACAO E PLASTIFICACAO 4617-6/00 - REPRESENTANTES COMERCIAIS E AGENTES DO COMERCIO DE PRODUTOS ALIMENTICIOS, BEBIDAS E FUMO 4618-4/01 - REPRESENTANTES COMERCIAIS E AGENTES DO COMERCIO DE MEDICAMENTOS, COSMETICOS E PRODUTOS DE PERFUMARIA 4618-4/99 - OUTROS REPRESENTANTES COMERCIAIS E AGENTES DO COMERCIO ESPECIALIZADO EM PRODUTOS NAO ESPECIFICADOS ANTERIORMENTE (ARTIGOS DE ESCRITORIO E DE PAPELARIA) 4619-2/00 - REPRESENTANTES COMERCIAIS E AGENTES DO COMERCIO DE MERCADORIAS EM GERAL NAO ESPECIALIZADO 4632-0/01 - COMERCIO ATACADISTA DE CEREAIS E LEGUMINOSAS BENEFICIADOS 4634-6/01 - COMERCIO ATACADISTA DE CARNES BOVINAS E SUINAS E DERIVADOS 4634-6/02 - COMERCIO ATACADISTA DE AVES ABATIDAS E DERIVADOS 4634-6/03 - COMERCIO ATACADISTA DE PESCADOS E FRUTOS DO MAR 4634-6/99 - COMERCIO ATACADISTA DE CARNES E DERIVADOS DE OUTROS ANIMAIS 4637-1/07 - COMERCIO ATACADISTA DE CHOCOLATES, CONFEITOS, BALAS, BOMBONS E SEMELHANTES 4637-1/99 - COMERCIO ATACADISTA ESPECIALIZADO EM OUTROS PRODUTOS ALIMENTICIOS NAO ESPECIFICADOS ANTERIORMENTE (FRUTAS E LEGUMES EM CONSERVAS E CONGELADOS) 4639-7/01 - COMERCIO ATACADISTA DE PRODUTOS ALIMENTICIOS EM GERAL 4641-9/02 - COMERCIO ATACADISTA DE ARTIGOS DE CAMA, MESA E BANHO 4641-9/03 - COMERCIO ATACADISTA DE ARTIGOS DE ARMARINHO 4642-7/02 - COMERCIO ATACADISTA DE ROUPAS E ACESSORIOS PARA USO PROFISSIONAL E DE SEGURANCA DO TRABALHO 4647-8/01 - COMERCIO ATACADISTA DE ARTIGOS DE ESCRITORIO E DE PAPELARIA 4647-8/02 - COMERCIO ATACADISTA DE LIVROS, JORNAIS E OUTRAS PUBLICACOES 4649-4/01 - COMERCIO ATACADISTA DE EQUIPAMENTOS ELETRICOS DE USO PESSOAL E DOMESTICO 4649-4/02 - COMERCIO ATACADISTA DE APARELHOS ELETRONICOS DE USO PESSOAL E DOMESTICO 4649-4/04 - COMERCIO ATACADISTA DE MOVEIS E ARTIGOS DE COLCHOARIA 4649-4/08 - COMERCIO ATACADISTA DE PRODUTOS DE HIGIENE, LIMPEZA E CONSERVACAO DOMICILIAR 4649-4/09 - COMERCIO ATACADISTA DE PRODUTOS DE HIGIENE, LIMPEZA E CONSERVACAO DOMICILIAR, COM ATIVIDADE DE FRACIONAMENTO E ACONDICIONAMENTO ASSOCIADA 4649-4/99 - COMERCIO ATACADISTA DE OUTROS EQUIPAMENTOS E ARTIGOS DE USO PESSOAL E DOMESTICO NAO ESPECIFICADOS ANTERIORMENTE (COPOS, TALHERES, GUARDANAPOS, EMBALAGENS PARA ALIMENTOS PREPARADOS E OUTROS SIMILARES) 4651-6/01 - COMERCIO ATACADISTA DE EQUIPAMENTOS DE INFORMATICA 4651-6/02 - COMERCIO ATACADISTA DE SUPRIMENTOS PARA INFORMATICA 4652-4/00 - COMERCIO ATACADISTA DE COMPONENTES ELETRONICOS E EQUIPAMENTOS DE TELEFONIA E COMUNICACAO 4673-7/00 - COMERCIO ATACADISTA DE MATERIAL ELETRICO 4686-9/02 - COMERCIO ATACADISTA DE EMBALAGENS 4712-1/00 - COMERCIO VAREJISTA DE MERCADORIAS EM GERAL, COM PREDOMINANCIA DE PRODUTOS ALIMENTICIOS - MINIMERCADOS, MERCEARIAS E ARMAZENS 4713-0/02 - LOJAS DE VARIEDADES, EXCETO LOJAS DE DEPARTAMENTOS OU MAGAZINES 4721-1/04 - COMERCIO VAREJISTA DE DOCES, BALAS, BOMBONS E SEMELHANTES 4761-0/03 - COMERCIO VAREJISTA DE ARTIGOS DE PAPELARIA 4763-6/02 - COMERCIO VAREJISTA DE ARTIGOS ESPORTIVOS 4772-5/00 - COMERCIO VAREJISTA DE COSMETICOS, PRODUTOS DE PERFUMARIA E DE HIGIENE PESSOAL 4781-4/00 - COMERCIO VAREJISTA DE ARTIGOS DO VESTUARIO E ACESSORIOS 4782-2/01 - COMERCIO VAREJISTA DE CALCADOS 4789-0/05 - COMERCIO VAREJISTA DE PRODUTOS SANEANTES DOMISSANITARIOS 4789-0/07 - COMERCIO VAREJISTA DE EQUIPAMENTOS PARA ESCRITORIO 4930-2/02 - TRANSPORTE RODOVIARIO DE CARGA, EXCETO PRODUTOS PERIGOSOS E MUDANCAS, INTERMUNICIPAL, INTERESTADUAL E INTERNACIONAL 5212-5/00 - CARGA E DESCARGA 4751-2/01 - COMERCIO VAREJISTA ESPECIALIZADO DE EQUIPAMENTOS E SUPRIMENTOS DE INFORMATICA

MATÕES DO NORTE / MA	
PRG:	2712003/2021
FLS:	1231
RUB:	

LOGRADOURO: AVENIDA FRANCISCO CARLOS JANSEN, 812

COMPLEMENTO: LETRA B

BAIRRO: PARQUE PIAUI

CEP: 65631240

CIDADE: Timon - MA

E-MAIL: acont@aconcontabil.com

TELEFONE: (86) 33031-489

DADOS DO SÓCIO

NOME DO SÓCIO: SAVIO BARBOSA DE SOUSA

TIPO DE SÓCIO: PF

CPF 952.747.403-59

CARTEIRA DE IDENTIDADE (RG): 2039678 SSP-PI

SEXO: Masculino

DATA DE NASCIMENTO: 15/07/1983

NACIONALIDADE: BRASILEIRA

NATURALIDADE: Teresina

ESTADO CIVIL: SOLTEIRO(A)

PROFISSÃO: empresário

ENDEREÇO E CONTATO

LOGRADOURO: RUA NOE FORTES, 400

BAIRRO: URUGUAI

CEP: 64073046

CIDADE: Teresina - PI

E-MAIL: acont@aconcontabil.com

TELEFONE: (86) 33031-489

QUALIFICAÇÃO

TIPO DE SÓCIO : Sócio

CONDIÇÃO: 101 - Sócio

INGRESSO NA SOCIEDADE: 28/11/2016

PARTICIPAÇÃO NO CAPITAL: 175.000,00 (cento e setenta e cinco mil reais)

PORCENTAGEM NO CAPITAL: 50%

QUANTIDADE DE QUOTAS: 175000

TIPO DE SÓCIO: Administrador

CONDIÇÃO: 205 - Administrador

DESCRIÇÃO DO CARGO: administrador

INICIO DO MANDATO: 28/11/2016

MATÔES DO NORTE / MA	
PROC.	2712003/2021
FLS.	1272
RUB.	00

PRAZO INDETERMINADO: Sim

NOME DO SÓCIO: SHEIRE SILVA DAS CHAGAS SANTOS

TIPO DE SÓCIO: PF

CPF 029.453.493-88

CARTEIRA DE IDENTIDADE (RG): 2677435 SSP-PI

SEXO: Feminino

DATA DE NASCIMENTO: 24/06/1989

NACIONALIDADE: BRASILEIRA

NATURALIDADE: Picos

ESTADO CIVIL: SOLTEIRO(A)

PROFISSÃO: empresaria

ENDEREÇO E CONTATO

LOGRADOURO: RUA NOE FORTES, 400

BAIRRO: URUGUAI

CEP: 64073046

CIDADE: Teresina - PI

E-MAIL: acont@aconcontabil.com

TELEFONE: (86) 88180-055

QUALIFICAÇÃO

TIPO DE SÓCIO : Sócio

CONDIÇÃO: 101 - Sócio

INGRESSO NA SOCIEDADE: 28/11/2016

PARTICIPAÇÃO NO CAPITAL: 175.000,00 (cento e setenta e cinco mil reais)

PORCENTAGEM NO CAPITAL: 50%

QUANTIDADE DE QUOTAS: 175000

TIPO DE SÓCIO: Administrador

CONDIÇÃO: 205 - Administrador

DESCRIÇÃO DO CARGO: administrador

INICIO DO MANDATO: 28/11/2016

PRAZO INDETERMINADO: Sim



DEFENSIVA

Controle de Pragas Urbanas

CARLOS AUGUSTO AMADOR DA SILVA - ME

CNPJ: 11.536.464/0001-33 / INSC. ESTADUAL 19.473.9961

C.E.P.I.: 228000023031 / CRQ N° 228/15

TELEFONE (86) 3220-0623 / 99533-4501

AV. RAIMUNDO PORFIRIO DE FARIAS, N° 318
BAIRRO SANTO ANTONIO

CERTIFICAÇÃO DE GARANTIA

IDENTIFICAÇÃO DA EMPRESA

RAZÃO SOCIAL	CARLOS AUGUSTO AMADOR DA SILVA - ME
NOME FANTASIA	DEDETIZADORA DEFENSIVA
ENDEREÇO	AV. RAIMUNDO PORFIRIO DE FARIAS N° 318 / SANTO ANTÔNIO
TELEFONE	86-3220-0623/ 9 9403-5234
CNPJ	11.536.464/0001-33
LICENÇA DE FUNCIONAMENTO - GEVISA	108318
REGISTRO NO CONSELHO RESPONSÁVEL - CRQ XVIII	052611
RESPONSÁVEL TÉCNICO	Juliana Ferreira de Sousa

IDENTIFICAÇÃO DA ÁREA TRATADA

RAZÃO SOCIAL :	REPLETA DISTRIBUIDORA LTDA
NOME FANTASIA:	REPLETA DISTRIBUIDORA
CNPJ:	26.689.426/0001-98
ENDEREÇO:	Av. Francisco Carlos Jansen nº 812, Bairro: Parque Piauí - Timon -MA
DATA DE REALIZAÇÃO DE SERVIÇO	06/01/2022
VALIDADE DA GARANTIA	06/04/2022
ÁREA TRATADA	TOTAL
PRAGA ALVO	BARATAS / ROEDORES/FORMIGAS e OUTROS INSETOS RASTEIROS

FICHA TÉCNICA DOS PRODUTOS UTILIZADOS

PRODUTOS/ N° REGISTRO M.S.	NOME COMUM / GRUPO QUÍMICO	AÇÃO TÓXICA / TRATAMENTO / ANTÍDOTO	CLASSE	FORMULAÇÃO
Hidrametilona (n° 3.0052.0004.002-1)	Hidrametilona Amidino Hidrazonas	Inibidor da respiração celular / Sintomático	Inseticida	Gel
Alphacipermetrina (n° 3.2398.0028.001-0)	Cipermetrina (Piretrinas / Piretróides)	Anti-histaminicos e tratamento sintomático	Inseticida	Concentrado Emulsionável
Bromadiolone (n° 3.2233.0005-00)	Bromadiolone (n° 3.2233.0005-00)	Fragilidade capilar Hemorragias	Raticida	Iscas peletizadas Blocos parafinados

ESPECIFICAÇÃO DA ÁREA TRATADA

SERVIÇO	PRAGA ALVO	ÁREA	APLICAÇÃO
Controle de pragas	Barata / Formigas	Total	Pulverização em toda a área dos depósitos, incluindo ralos. Iscagem em pontos estratégicos da área (frente de loja).

 CARLOS AUGUSTO AMADOR DA SILVA

Teresina(PI), 06 de janeiro de 2022

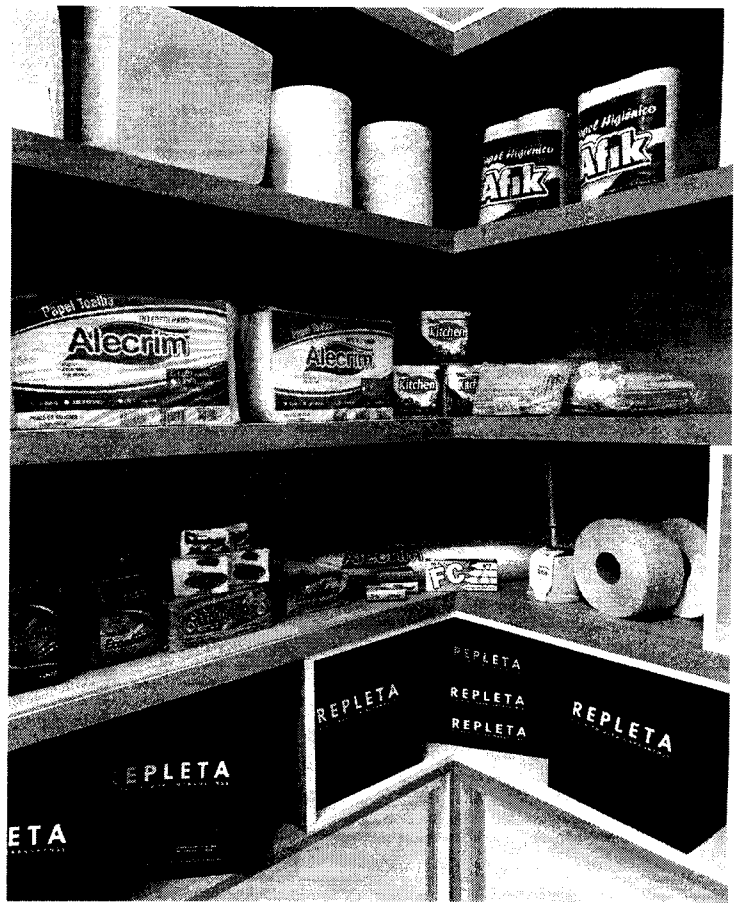

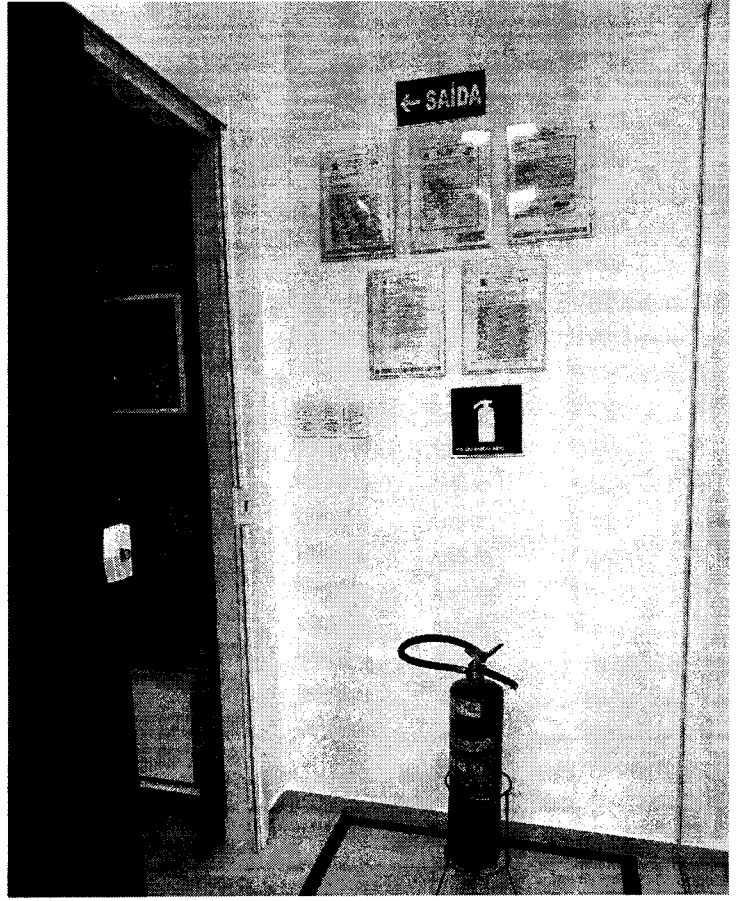
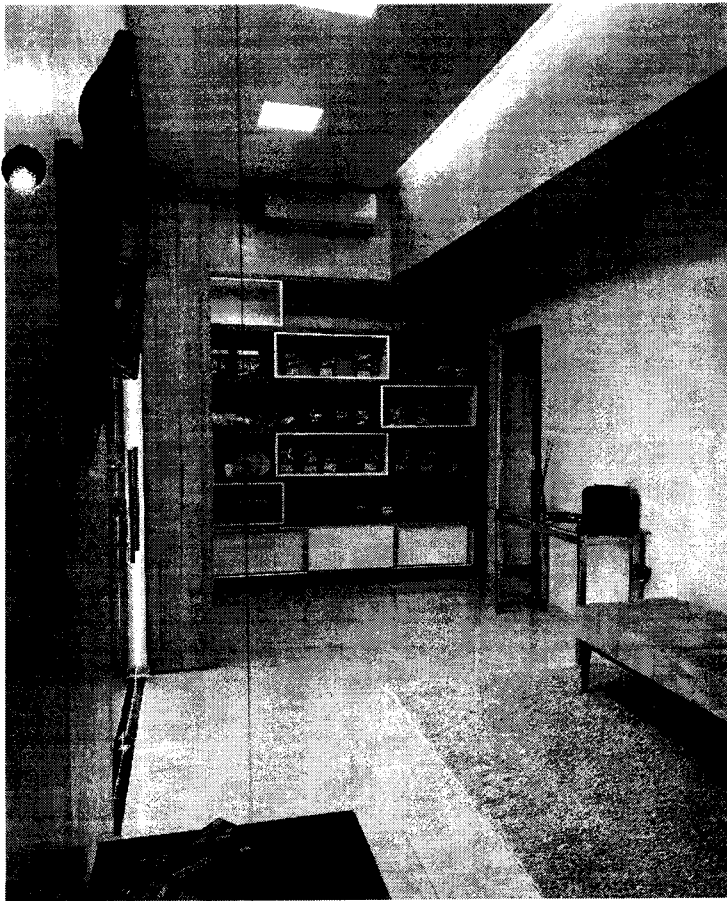
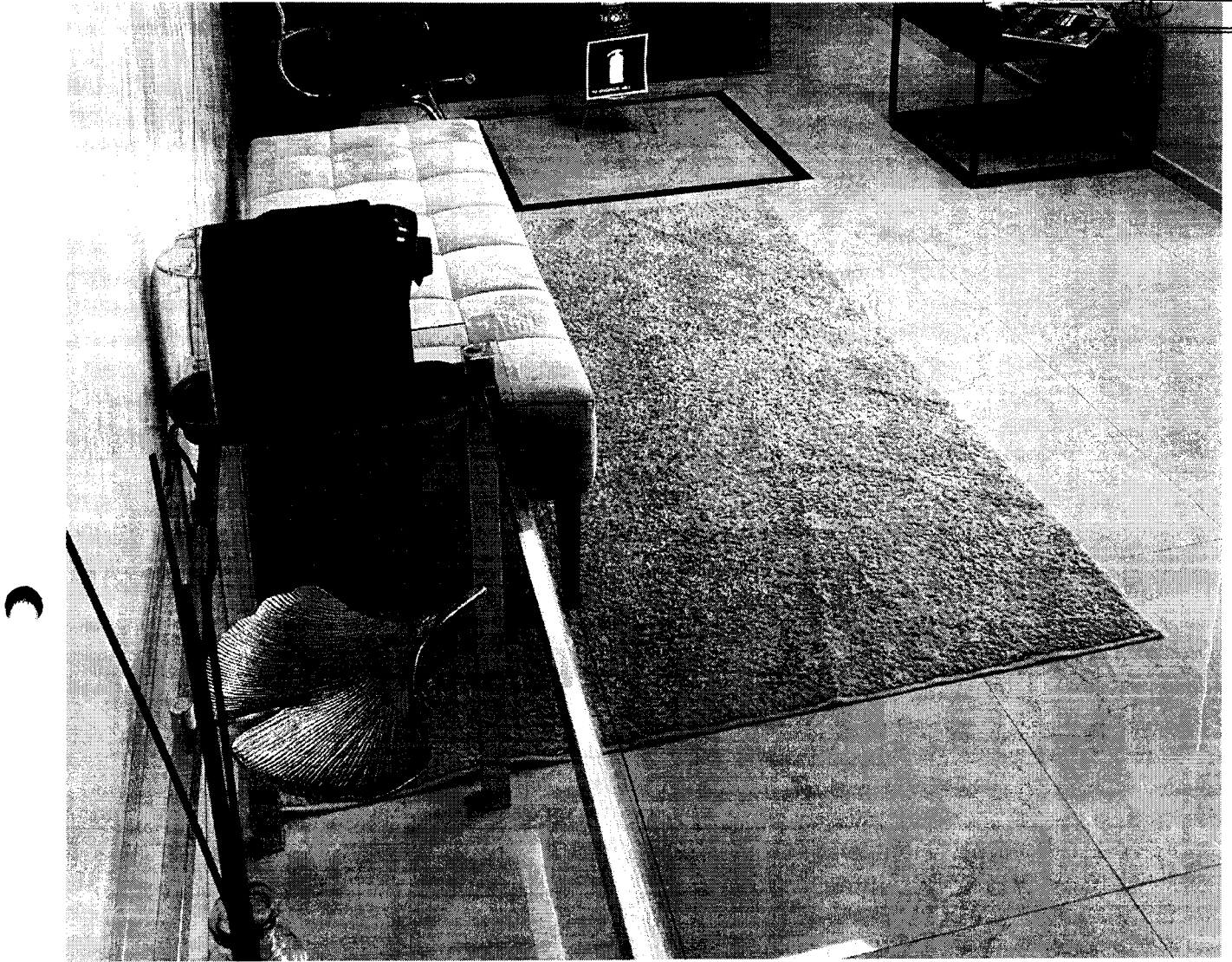

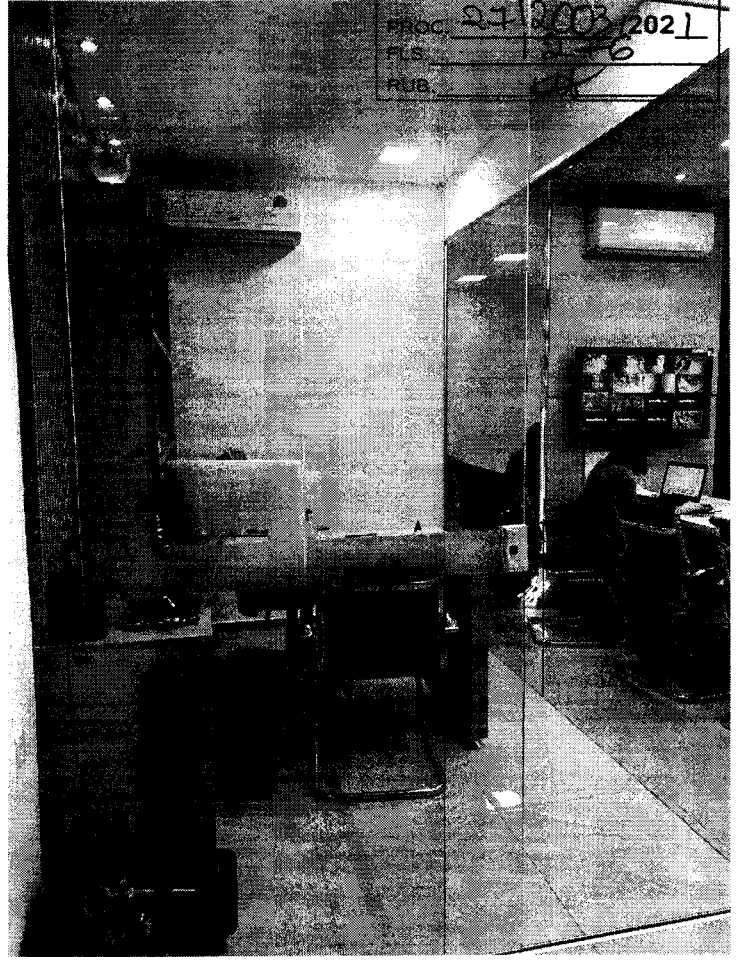
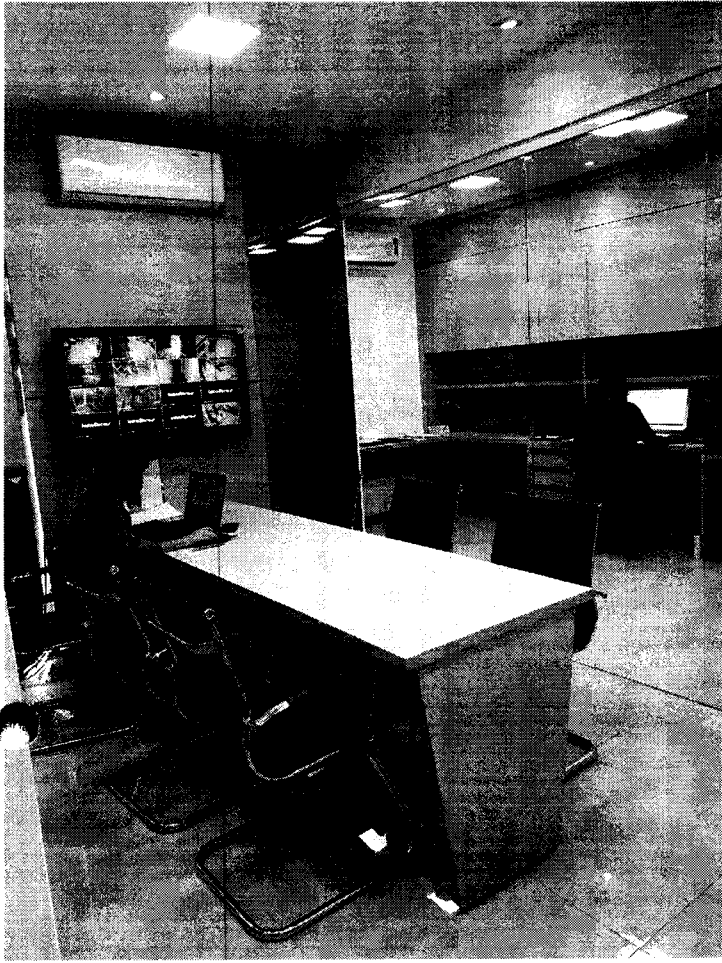

MATÔES DO NORTE / MA
PROC. 2712003/2021
FLS. 1877
RUB. 0

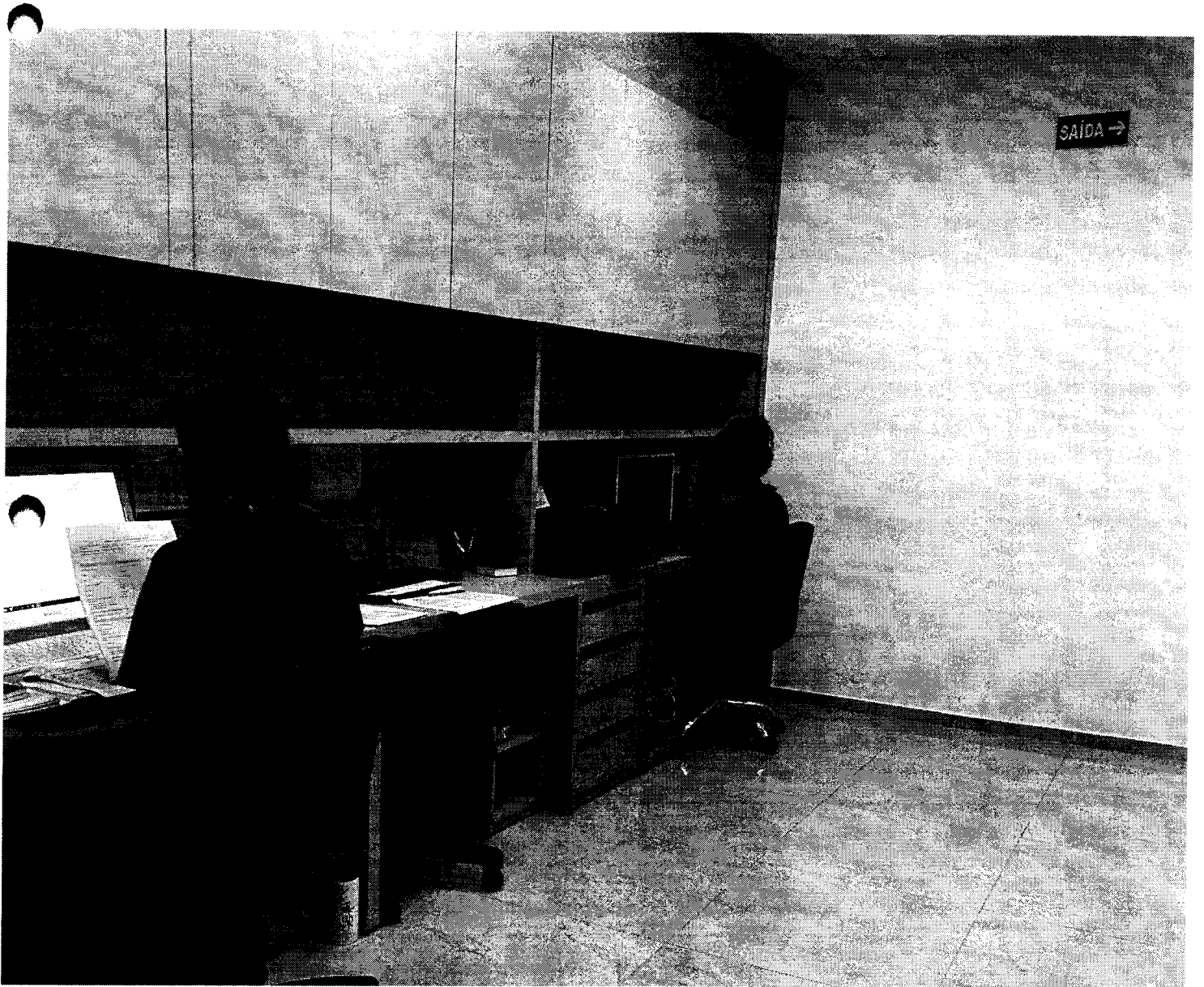
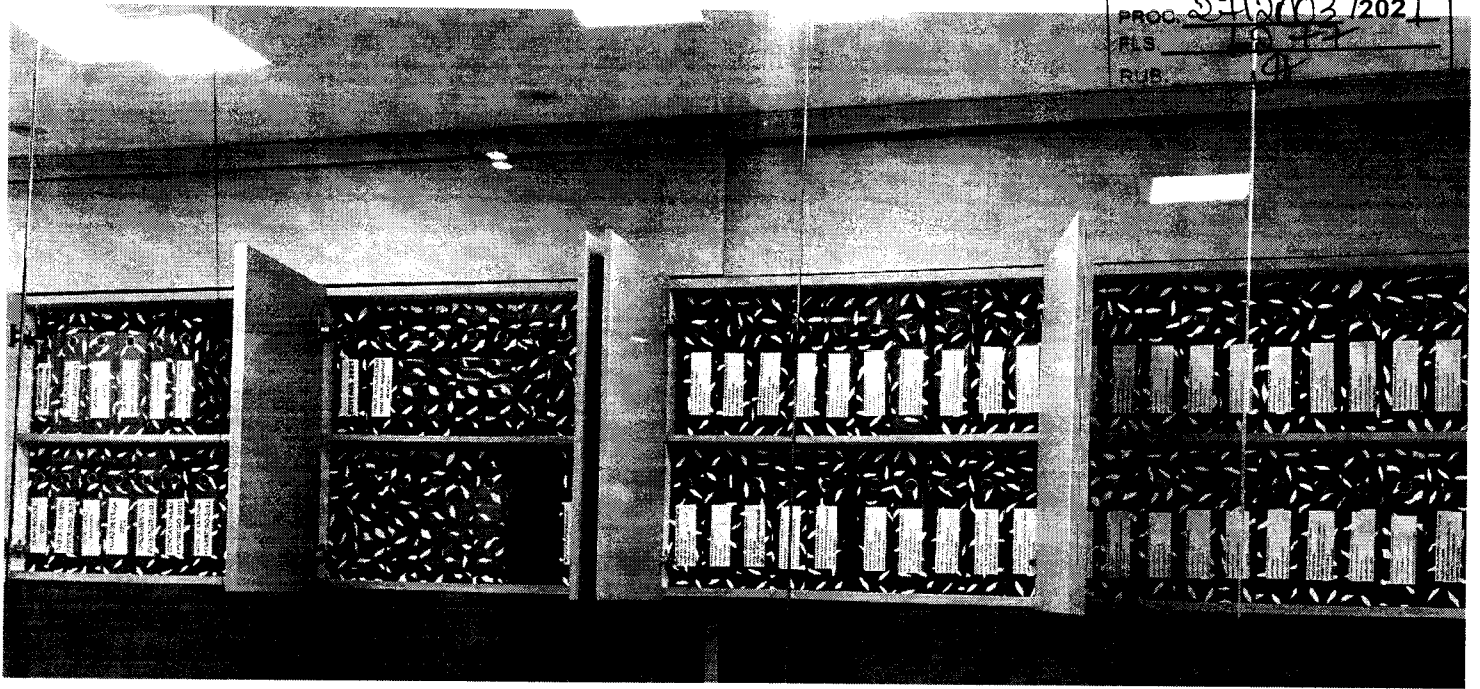

MATÕES DO NORTE / MA
PROC. 271003 / 2021
FLS. 1278
RUB. 44

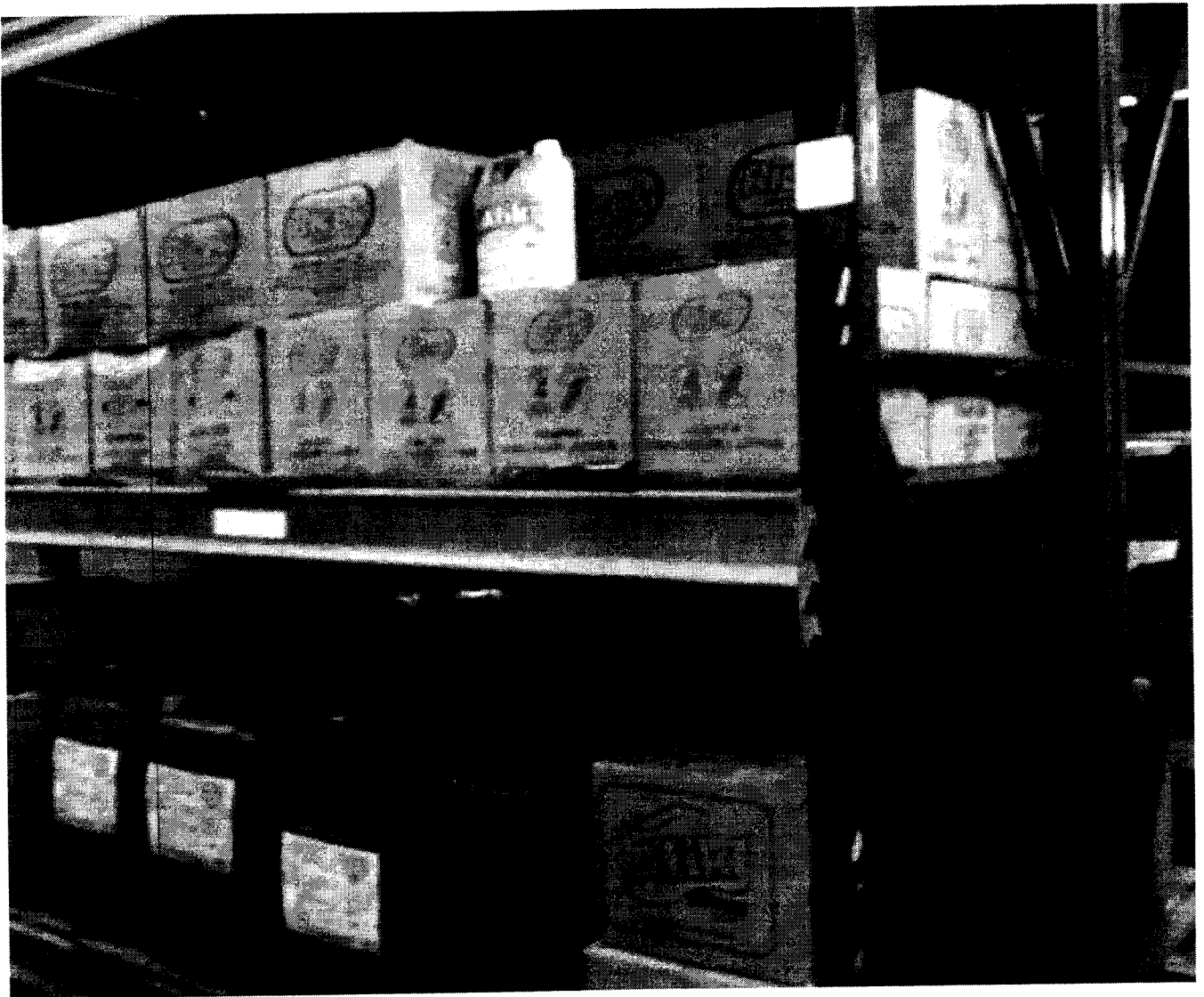
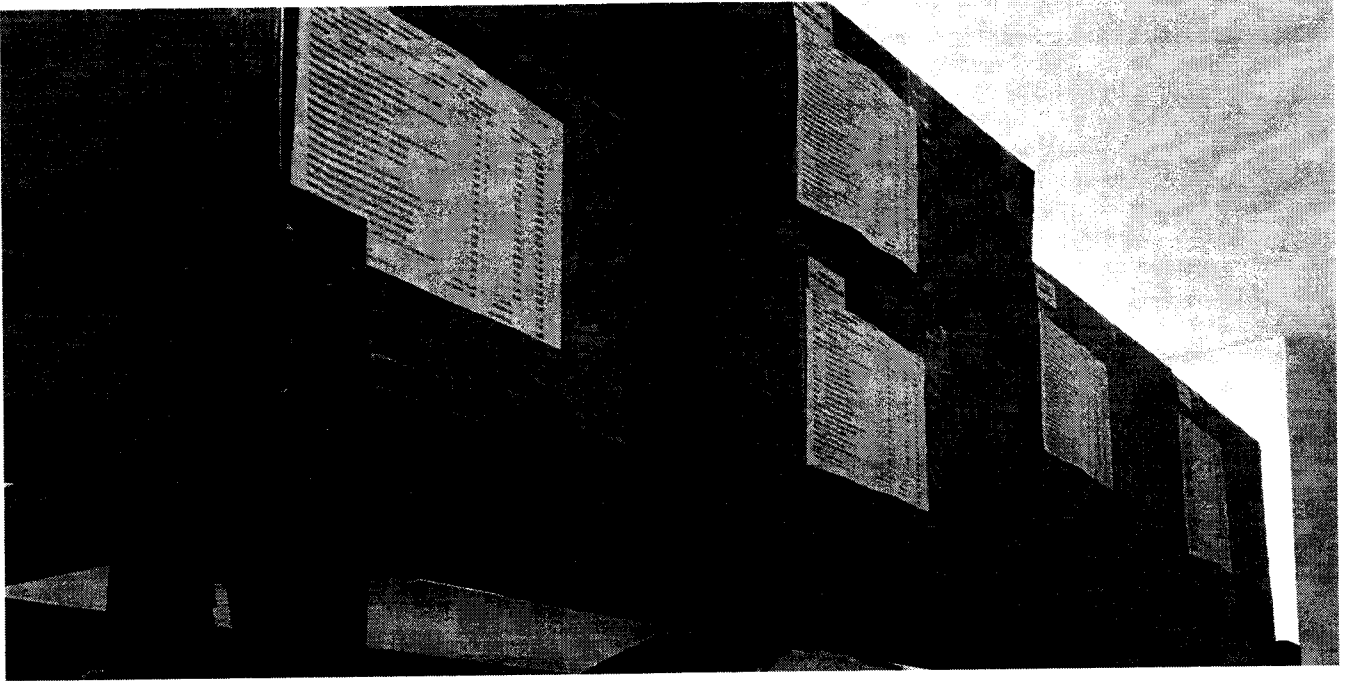



TRIBUNAL DE CONTAS DA UNIÃO

MATÕES DO NORTE / MA
PROC. 2710003/2021
FLS. 1279
RUB. 40

Consulta Consolidada de Pessoa Jurídica

Este relatório tem por objetivo apresentar os resultados consolidados de consultas eletrônicas realizadas diretamente nos bancos de dados dos respectivos cadastros. A responsabilidade pela veracidade do resultado da consulta é do Órgão gestor de cada cadastro consultado. A informação relativa à razão social da Pessoa Jurídica é extraída do Cadastro Nacional da Pessoa Jurídica, mantido pela Receita Federal do Brasil.

Consulta realizada em: 03/02/2022 12:26:32

Informações da Pessoa Jurídica:

Razão Social: **REPLETA DISTRIBUIDORA LTDA**
CNPJ: **26.689.426/0001-98**

Resultados da Consulta Eletrônica:

Órgão Gestor: **TCU**
Cadastro: **Licitantes Inidôneos**
Resultado da consulta: **Nada Consta**

Para acessar a certidão original no portal do órgão gestor, clique [AQUI](#).

Órgão Gestor: **CNJ**
Cadastro: **CNIA - Cadastro Nacional de Condenações Cíveis por Ato de Improbidade Administrativa e Inelegibilidade**
Resultado da consulta: **Nada Consta**

Para acessar a certidão original no portal do órgão gestor, clique [AQUI](#).

Órgão Gestor: **Portal da Transparência**
Cadastro: **Cadastro Nacional de Empresas Inidôneas e Suspensas**
Resultado da consulta: **Nada Consta**

Para acessar a certidão original no portal do órgão gestor, clique [AQUI](#).

Órgão Gestor: **Portal da Transparência**
Cadastro: **CNEP - Cadastro Nacional de Empresas Punidas**
Resultado da consulta: **Nada Consta**

Para acessar a certidão original no portal do órgão gestor, clique [AQUI](#).

Obs: A consulta consolidada de pessoa jurídica visa atender aos princípios de simplificação e

MATÕES DO NORTE / MA	
PROC.	2712003 / 202 L
FLS.	1290
RUB.	

racionalização de serviços públicos digitais. Fundamento legal: Lei nº 12.965, de 23 de abril de 2014, Lei nº 13.460, de 26 de junho de 2017, Lei nº 13.726, de 8 de outubro de 2018, Decreto nº 8.638 de 15, de janeiro de 2016.

MATOES DO NORTE / MA	
PROC:	2212003/2021
FLS:	281
RUB:	98



TRIBUNAL DE CONTAS DA UNIÃO

CERTIDÃO

Requerente: **REPLETA DISTRIBUIDORA LTDA**

CNPJ: **26.689.426/0001-98**

O Tribunal de Contas da União **CERTIFICA** que, até a presente data, **NÃO CONSTA** dos sistemas de informação deste Tribunal nenhum processo no qual **REPLETA DISTRIBUIDORA LTDA**, CNPJ 26.689.426/0001-98, figure como responsável ou interessado.

A presente Certidão não abrange pesquisa na base de dados dos processos administrativos do Tribunal de Contas da União.

Certidão emitida às 11h27min30 do dia 03/02/2022, com validade de trinta dias a contar da emissão.

A veracidade das informações aqui prestadas podem ser confirmadas no sítio
<https://contas.tcu.gov.br/certidao/Web/Certidao/NadaConsta/verificaCertidao.faces>

Código de controle da certidão: GEYP.ZW5W.UKA4.WZXT

Atenção: qualquer rasura ou emenda invalidara este documento.

Certidões

MATÕES DO NORTE / MA	
PROC.	2712003 / 2021
FLS.	1282
RUB.	28

Confirma emissão de
Certidão Negativa de Processo

A Certidão foi emitida para este interessado nos seguintes termos:

Nome completo: **REPLETA DISTRIBUIDORA LTDA**

CNPJ: **26.689.426/0001-98**

O Tribunal de Contas da União CERTIFICA que, até a presente data, **NÃO CONSTA** dos sistemas de informação deste Tribunal nenhum processo no qual **REPLETA DISTRIBUIDORA LTDA**, CNPJ **26.689.426/0001-98**, figure como responsável ou interessado.

Certidão emitida às 11h27min30 do dia 03/02/2022, com validade de trinta dias a contar da emissão.

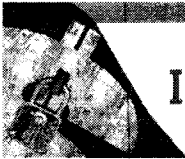

Improbidade Administrativa e Inelegibilidade

Certidão Negativa

Certifico que nesta data (03/02/2022 às 11:20) NÃO CONSTA no Cadastro Nacional de Condenações Cíveis por Ato de Improbidade Administrativa e Inelegibilidade registros de condenação com trânsito em julgado ou sanção ativa quanto ao CNPJ nº 26.689.426/0001-98.

A condenação por atos de improbidade administrativa não implica automático e necessário reconhecimento da inelegibilidade do condenado.

Para consultas sobre inelegibilidade acesse portal do TSE em <http://divulgacandcontas.tse.jus.br/>

Esta certidão é expedida gratuitamente. Sua autenticidade pode ser por meio do número de controle 61FB.E4C4.5359.8052 no seguinte endereço: https://www.cnj.jus.br/improbidade_adm/autenticar_certidao.php

Improbidade Administrativa e Inelegibilidade

Certidão Negativa

Certifico que nesta data (03/02/2022 às 11:22) NÃO CONSTA no Cadastro Nacional de Condenações Cíveis por Ato de Improbidade Administrativa e Inelegibilidade registros de condenação com trânsito em julgado ou sanção ativa quanto ao CPF nº 952.747.403-59.

A condenação por atos de improbidade administrativa não implica automático e necessário reconhecimento da inelegibilidade do condenado.

Para consultas sobre inelegibilidade acesse portal do TSE em <http://divulgacandcontas.tse.jus.br/>

Esta certidão é expedida gratuitamente. Sua autenticidade pode ser por meio do número de controle 61FB.E532.16C5.0162 no seguinte endereço: https://www.cnj.jus.br/improbidade_adm/autenticar_certidao.php

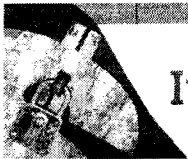

Improbidade Administrativa e Inelegibilidade

Certidão Negativa

Certifico que nesta data (03/02/2022 às 11:22) NÃO CONSTA no Cadastro Nacional de Condenações Cíveis por Ato de Improbidade Administrativa e Inelegibilidade registros de condenação com trânsito em julgado ou sanção ativa quanto ao CPF nº 029.453.493-88.

A condenação por atos de improbidade administrativa não implica automático e necessário reconhecimento da inelegibilidade do condenado.

Para consultas sobre inelegibilidade acesse portal do TSE em <http://divulgacandcontas.tse.jus.br/>

Esta certidão é expedida gratuitamente. Sua autenticidade pode ser por meio do número de controle 61FB.E514.EC10.3132 no seguinte endereço: https://www.cnj.jus.br/improbidade_adm/autenticar_certidao.php



TRIBUNAL DE CONTAS DA UNIÃO

CERTIDÃO NEGATIVA

DE

LICITANTES INIDÔNEOS

Nome completo: **REPLETA DISTRIBUIDORA LTDA**

CPF/CNPJ: **26.689.426/0001-98**

O Tribunal de Contas da União CERTIFICA que, na presente data, o (a) requerente acima identificado(a) NÃO CONSTA da relação de responsáveis inidôneos para participar de licitação na administração pública federal, por decisão deste Tribunal, nos termos do art. 46 da Lei nº 8.443/92 (Lei Orgânica do TCU).

Não constam da relação consultada para emissão desta certidão os responsáveis ainda não notificados do teor dos acórdãos condenatórios, aqueles cujas condenações tenham tido seu prazo de vigência expirado, bem como aqueles cujas apreciações estejam suspensas em razão de interposição de recurso com efeito suspensivo ou de decisão judicial.

Certidão emitida às 11:33:52 do dia 03/02/2022, com validade de trinta dias a contar da emissão.

A veracidade das informações aqui prestadas podem ser confirmadas no sítio <https://contas.tcu.gov.br/ords/f?p=INABILITADO:5>

Código de controle da certidão: 3HCD030222113352

Atenção: qualquer rasura ou emenda invalidará este documento.



TRIBUNAL DE CONTAS DA UNIÃO

CERTIDÃO NEGATIVA

DE

LICITANTES INIDÔNEOS

(Válida somente com a apresentação do CPF)

Nome completo: **SAVIO BARBOSA DE SOUSA**

CPF/CNPJ: **952.747.403-59**

O Tribunal de Contas da União **CERTIFICA** que, na presente data, o (a) requerente acima identificado(a) **NÃO CONSTA** da relação de responsáveis inidôneos para participar de licitação na administração pública federal, por decisão deste Tribunal, nos termos do art. 46 da Lei nº 8.443/92 (Lei Orgânica do TCU).

Não constam da relação consultada para emissão desta certidão os responsáveis ainda não notificados do teor dos acórdãos condenatórios, aqueles cujas condenações tenham tido seu prazo de vigência expirado, bem como aqueles cujas apreciações estejam suspensas em razão de interposição de recurso com efeito suspensivo ou de decisão judicial.

Certidão emitida às 11:34:25 do dia 03/02/2022, com validade de trinta dias a contar da emissão.

A veracidade das informações aqui prestadas podem ser confirmadas no sítio <https://contas.tcu.gov.br/ords/f?p=INABILITADO:5>

Código de controle da certidão: 55H8030222113425

Atenção: qualquer rasura ou emenda invalidará este documento.



TRIBUNAL DE CONTAS DA UNIÃO
CERTIDÃO NEGATIVA
DE
LICITANTES INIDÔNEOS

(Válida somente com a apresentação do CPF)

Nome completo: **SHEIRE SILVA DAS CHAGAS SANTOS**

CPF/CNPJ: **029.453.493-88**

O Tribunal de Contas da União **CERTIFICA** que, na presente data, o (a) requerente acima identificado(a) **NÃO CONSTA** da relação de responsáveis inidôneos para participar de licitação na administração pública federal, por decisão deste Tribunal, nos termos do art. 46 da Lei nº 8.443/92 (Lei Orgânica do TCU).

Não constam da relação consultada para emissão desta certidão os responsáveis ainda não notificados do teor dos acórdãos condenatórios, aqueles cujas condenações tenham tido seu prazo de vigência expirado, bem como aqueles cujas apreciações estejam suspensas em razão de interposição de recurso com efeito suspensivo ou de decisão judicial.

Certidão emitida às 11:35:02 do dia 03/02/2022, com validade de trinta dias a contar da emissão.

A veracidade das informações aqui prestadas podem ser confirmadas no sítio <https://contas.tcu.gov.br/ords/f?p=INABILITADO:5>

Código de controle da certidão: IN9P030222113502

Atenção: qualquer rasura ou emenda invalidará este documento.

MATÕES DO NORTE / MA	
PROC.	2712003/2021
FLS.	1289
RUB.	00

Seja Bem-vindo ao Sistema Inabilitados e Inidôneos

[Relação de Inabilitados](#) [Relação de Inidôneos](#) [Emitir certidão negativa](#) [Verificar certidão emitida](#)

Certidão

[Voltar](#)



TRIBUNAL DE CONTAS DA UNIÃO CERTIDÃO NEGATIVA

DE

INABILITADOS

(Válida somente com a apresentação do CPF)

Nome completo: **SAVIO BARBOSA DE SOUSA**

CPF: **952.747.403-59**

O Tribunal de Contas da União **CERTIFICA** que, na presente data, o(a) requerente acima identificado(a) **NÃO CONSTA** da relação de responsáveis com inabilitação para o exercício de cargo em comissão ou função de confiança no âmbito da administração pública federal, em razão de decisão deste Tribunal, nos termos do art. 60 da Lei nº 8.443/92 (Lei Orgânica do TCU).

Não constam da relação consultada para emissão desta certidão os responsáveis ainda não notificados do teor dos acórdãos condenatórios, aqueles cujas condenações tenham tido seu prazo de vigência expirado, bem como aqueles cujas apreciações estejam suspensas em razão de interposição de recurso com efeito suspensivo ou de decisão judicial.

Certidão emitida às 11:29:31 do dia 03/02/2022, com validade de trinta dias a contar da emissão.

A veracidade das informações aqui prestadas podem ser confirmadas no sítio <https://contas.tcu.gov.br/ords/f?p=INABILITADO:VERIFICA>

Código de controle da certidão: 5FA2030222112931

Atenção: qualquer rasura ou emenda invalidará este documento.

Fazer download



**TRIBUNAL DE CONTAS DA UNIÃO
CERTIDÃO NEGATIVA**

**DE
INABILITADOS**

(Válida somente com a apresentação do CPF)

Nome completo: **SHEIRE SILVA DAS CHAGAS SANTOS**

CPF: **029.453.493-88**

O Tribunal de Contas da União **CERTIFICA** que, na presente data, o(a) requerente acima identificado(a) **NÃO CONSTA** da relação de responsáveis com inabilitação para o exercício de cargo em comissão ou função de confiança no âmbito da administração pública federal, em razão de decisão deste Tribunal, nos termos do art. 60 da Lei nº 8.443/92 (Lei Orgânica do TCU).

Não constam da relação consultada para emissão desta certidão os responsáveis ainda não notificados do teor dos acórdãos condenatórios, aqueles cujas condenações tenham tido seu prazo de vigência expirado, bem como aqueles cujas apreciações estejam suspensas em razão de interposição de recurso com efeito suspensivo ou de decisão judicial.

Certidão emitida às 11:33:04 do dia 03/02/2022, com validade de trinta dias a contar da emissão.

A veracidade das informações aqui prestadas podem ser confirmadas no sítio <https://contas.tcu.gov.br/ords/f?p=INABILITADO:VERIFICA>

Código de controle da certidão: JCUW030222113304

Atenção: qualquer rasura ou emenda invalidará este documento.

CERTIDÃO ESPECÍFICA

Sistema Nacional de Registro de Empresas Mercantis - SINREM

Certificamos que as informações abaixo constam dos documentos arquivados nesta Junta Comercial e são vigentes na data da sua expedição.

Certificamos que REPLETA DISTRIBUIDORA LTDA encontra-se registrada nesta Junta Comercial, como segue:			Protocolo: MAC2201734858
NIRE 21200950786 CNPJ 26.689.426/0001-98		Situação ATIVA Status SEM STATUS	
Endereço Completo FRANCISCO CARLOS JANSEN, Nº 812, LETRA B, PARQUE PIAUI - Timon/MA - CEP 65631-240			
Arquivamentos Posteriores			
Ato	Número	Data	Descrição
310	20211019453	10/08/2021	OUTROS DOCUMENTOS DE INTERESSE DA EMPRESA / EMPRESARIO
310	20210588080	30/04/2021	OUTROS DOCUMENTOS DE INTERESSE DA EMPRESA / EMPRESARIO
002	20210188502	15/02/2021	ALTERACAO DE DADOS (EXCETO NOME EMPRESARIAL)
002	20210188502	15/02/2021	CONSOLIDAÇÃO DE CONTRATO/ESTATUTO
002	20200352377	20/05/2020	ALTERACAO DE DADOS (EXCETO NOME EMPRESARIAL)
002	20200352377	20/05/2020	CONSOLIDAÇÃO DE CONTRATO/ESTATUTO
310	20200319566	08/05/2020	OUTROS DOCUMENTOS DE INTERESSE DA EMPRESA / EMPRESARIO
307	20200290738	30/04/2020	REENQUADRAMENTO DE MICROEMPRESA COMO EMPRESA DE PEQUENO PORTE
310	20200020510	14/01/2020	OUTROS DOCUMENTOS DE INTERESSE DA EMPRESA / EMPRESARIO
223	20190252723	11/04/2019	BALANÇO
206	20180079964	23/02/2018	PROCURACAO
223	20180080237	23/02/2018	BALANÇO
206	20180046110	31/01/2018	PROCURACAO
206	20180008811	12/01/2018	PROCURACAO
002	20171112482	10/08/2017	CONSOLIDAÇÃO DE CONTRATO/ESTATUTO
002	20171112482	10/08/2017	ALTERACAO DE DADOS (EXCETO NOME EMPRESARIAL)
002	20170317382	19/04/2017	ALTERACAO DE DADOS (EXCETO NOME EMPRESARIAL)
223	20170205037	03/01/2017	BALANÇO
315	20160864380	09/12/2016	ENQUADRAMENTO DE MICROEMPRESA
090	21200950786	09/12/2016	CONTRATO

Esta certidão foi emitida automaticamente em 08/02/2022, às 11:11:29 (horário de Brasília).
 Se impressa, verificar sua autenticidade no <https://www.empresafacil.ma.gov.br>, com o código OSGHQL7.



Ricardo Diniz Dias
 Secretário(a) Geral

MATÕES DO NORTE / MA	
PROC.	2712003/2021
FLS.	192
RUB.	JA



Governo do Estado do Maranhão
Secretaria de Estado de Indústria e comércio - SEINC
Junta Comercial do Estado do Maranhão



CERTIDÃO SIMPLIFICADA

Continuação

Sistema Nacional de Registro de Empresas Mercantis - SINREM

Certificamos que as informações abaixo constam dos documentos arquivados
nesta Junta Comercial e são vigentes na data da sua expedição.

Nome Empresarial: REPLETA DISTRIBUIDORA LTDA			Protocolo: MAC2201734712
Natureza Jurídica: Sociedade Empresária Limitada			
SAVIO BARBOSA DE SOUSA	952.747.403-59	Indeterminado	
Nome	CPF	Término do mandato	
SHEIRE SILVA DAS CHAGAS SANTOS	029.453.493-88	Indeterminado	
Último Arquivamento			Situação
Data	Número	Ato/eventos	ATIVA
10/08/2021	20211019453	310 / 310 - OUTROS DOCUMENTOS DE INTERESSE DA EMPRESA / EMPRESARIO	Status
			SEM STATUS

Esta certidão foi emitida automaticamente em 08/02/2022, às 11:10:54 (horário de Brasília).
Se impressa, verificar sua autenticidade no <https://www.empresafacil.ma.gov.br>, com o código 5KEPTS1L.



MAC2201734712

Ricardo Diniz Dias
Secretário Geral

MATÕES DO NORTE / MA	
PROC.	2712003/2021
FLS.	1293
RUB.	00



Governo do Estado do Maranhão
Secretaria de Estado de Indústria e comércio - SEINC
Junta Comercial do Estado do Maranhão



CERTIDÃO SIMPLIFICADA

Sistema Nacional de Registro de Empresas Mercantis - SINREM

Certificamos que as informações abaixo constam dos documentos arquivados
nesta Junta Comercial e são vigentes na data da sua expedição.

Nome Empresarial: REPLETA DISTRIBUIDORA LTDA		Protocolo: MAC2201734712			
Natureza Jurídica: Sociedade Empresária Limitada					
NIRE (Sede) 21200950786	CNPJ 26.689.426/0001-98	Data de Ato Constitutivo 09/12/2016	Início de Atividade 28/11/2016		
Endereço Completo Avenida FRANCISCO CARLOS JANSEN, Nº 812, LETRA B, PARQUE PIAUI - Timon/MA - CEP 65631-240					
Objeto Social 4691-5/00 - COMERCIO ATACADISTA DE MERCADORIAS EM GERAL, COM PREDOMINANCIA DE PRODUTOS ALIMENTICIOS 4663-0/00 - COMERCIO ATACADISTA DE MAQUINAS E EQUIPAMENTOS PARA USO INDUSTRIAL PARTES E PECAS 1822-9/01 - SERVICOS DE ENCADERNACAO E PLASTIFICACAO 4617-6/00 - REPRESENTANTES COMERCIAIS E AGENTES DO COMERCIO DE PRODUTOS ALIMENTICIOS, BEBIDAS E FUMO 4618-4/01 - REPRESENTANTES COMERCIAIS E AGENTES DO COMERCIO DE MEDICAMENTOS, COSMETICOS E PRODUTOS DE PERFUMARIA 4618-4/99 - OUTROS REPRESENTANTES COMERCIAIS E AGENTES DO COMERCIO ESPECIALIZADO EM PRODUTOS NAO ESPECIFICADOS ANTERIORMENTE (ARTIGOS DE ESCRITORIO E DE PAPELARIA) 4619-2/00 - REPRESENTANTES COMERCIAIS E AGENTES DO COMERCIO DE MERCADORIAS EM GERAL NAO ESPECIALIZADO 4632-0/01 - COMERCIO ATACADISTA DE CEREAIS E LEGUMINOSAS BENEFICIADOS 4634-6/01 - COMERCIO ATACADISTA DE CARNES BOVINAS E SUINAS E DERIVADOS 4634-6/02 - COMERCIO ATACADISTA DE AVES ABATIDAS E DERIVADOS 4634-6/03 - COMERCIO ATACADISTA DE PESCADOS E FRUTOS DO MAR 4634-6/99 - COMERCIO ATACADISTA DE CARNES E DERIVADOS DE OUTROS ANIMAIS 4637-1/07 - COMERCIO ATACADISTA DE CHOCOLATES, CONFEITOS, BALAS, BOMBONS E SEMELHANTES 4637-1/99 - COMERCIO ATACADISTA ESPECIALIZADO EM OUTROS PRODUTOS ALIMENTICIOS NAO ESPECIFICADOS ANTERIORMENTE (FRUTAS E LEGUMES EM CONSERVAS E CONGELADOS) 4639-7/01 - COMERCIO ATACADISTA DE PRODUTOS ALIMENTICIOS EM GERAL 4641-9/02 - COMERCIO ATACADISTA DE ARTIGOS DE CAMA, MESA E BANHO 4641-9/03 - COMERCIO ATACADISTA DE ARTIGOS DE ARMARINHO 4642-7/02 - COMERCIO ATACADISTA DE ROUPAS E ACESSORIOS PARA USO PROFISSIONAL E DE SEGURANCA DO TRABALHO 4647-8/01 - COMERCIO ATACADISTA DE ARTIGOS DE ESCRITORIO E DE PAPELARIA 4647-8/02 - COMERCIO ATACADISTA DE LIVROS, JORNAIS E OUTRAS PUBLICACOES 4649-4/01 - COMERCIO ATACADISTA DE EQUIPAMENTOS ELETRICOS DE USO PESSOAL E DOMESTICO 4649-4/02 - COMERCIO ATACADISTA DE APARELHOS ELETRONICOS DE USO PESSOAL E DOMESTICO 4649-4/04 - COMERCIO ATACADISTA DE MOVEIS E ARTIGOS DE COLCHOARIA 4649-4/08 - COMERCIO ATACADISTA DE PRODUTOS DE HIGIENE, LIMPEZA E CONSERVACAO DOMICILIAR 4649-4/09 - COMERCIO ATACADISTA DE PRODUTOS DE HIGIENE, LIMPEZA E CONSERVACAO DOMICILIAR, COM ATIVIDADE DE FRACIONAMENTO E ACONDICIONAMENTO ASSOCIADA 4649-4/99 - COMERCIO ATACADISTA DE OUTROS EQUIPAMENTOS E ARTIGOS DE USO PESSOAL E DOMESTICO NAO ESPECIFICADOS ANTERIORMENTE (COPOS, TALHERES, GUARDANAPOS, EMBALAGENS PARA ALIMENTOS PREPARADOS E OUTROS SIMILARES) 4651-6/01 - COMERCIO ATACADISTA DE EQUIPAMENTOS DE INFORMATICA 4651-6/02 - COMERCIO ATACADISTA DE SUPRIMENTOS PARA INFORMATICA 4652-4/00 - COMERCIO ATACADISTA DE COMPONENTES ELETRONICOS E EQUIPAMENTOS DE TELEFONIA E COMUNICACAO 4673-7/00 - COMERCIO ATACADISTA DE MATERIAL ELETRICO 4686-9/02 - COMERCIO ATACADISTA DE EMBALAGENS 4712-1/00 - COMERCIO VAREJISTA DE MERCADORIAS EM GERAL, COM PREDOMINANCIA DE PRODUTOS ALIMENTICIOS - MINIMERCADOS, MERCEARIAS E ARMAZENS 4713-0/02 - LOJAS DE VARIEDADES, EXCETO LOJAS DE DEPARTAMENTOS OU MAGAZINES 4721-1/04 - COMERCIO VAREJISTA DE DOCES, BALAS, BOMBONS E SEMELHANTES 4761-0/03 - COMERCIO VAREJISTA DE ARTIGOS DE PAPELARIA 4763-6/02 - COMERCIO VAREJISTA DE ARTIGOS ESPORTIVOS 4772-5/00 - COMERCIO VAREJISTA DE COSMETICOS, PRODUTOS DE PERFUMARIA E DE HIGIENE PESSOAL 4781-4/00 - COMERCIO VAREJISTA DE ARTIGOS DO VESTUARIO E ACESSORIOS 4782-2/01 - COMERCIO VAREJISTA DE CALCADOS 4789-0/05 - COMERCIO VAREJISTA DE PRODUTOS SANEANTES DOMISSANITARIOS 4789-0/07 - COMERCIO VAREJISTA DE EQUIPAMENTOS PARA ESCRITORIO 4930-2/02 - TRANSPORTE RODOVIARIO DE CARGA, EXCETO PRODUTOS PERIGOSOS E MUDANCAS, INTERMUNICIPAL, INTERESTADUAL E INTERNACIONAL 5212-5/00 - CARGA E DESCARGA 4751-2/01 - COMERCIO VAREJISTA ESPECIALIZADO DE EQUIPAMENTOS E SUPRIMENTOS DE INFORMATICA					
Capital Social R\$ 350.000,00 (trezentos e cinquenta mil reais)		Porte EPP (Empresa de Pequeno Porte)	Prazo de Duração Indeterminado		
Capital Integralizado R\$ 350.000,00 (trezentos e cinquenta mil reais)					
Dados do Sócio					
Nome SAVIO BARBOSA DE SOUSA	CPF/CNPJ 952.747.403-59	Participação no capital R\$ 175.000,00	Espécie de sócio Sócio	Administrador S	Término do mandato Indeterminado
Nome SHEIRE SILVA DAS CHAGAS SANTOS	CPF/CNPJ 029.453.493-88	Participação no capital R\$ 175.000,00	Espécie de sócio Sócio	Administrador S	Término do mandato Indeterminado
Dados do Administrador					
Nome	CPF	Término do mandato			