

MATÕES DO NORTE / MA
PROC. 2910001/2021
FLS. 443
RUB. *[assinatura]*

CADASTRO DE FORNECEDOR/PRESTADOR DE SERVIÇO

RAZÃO SOCIAL:	EL DOURADO COMERCIO E SERVICOS LTDA	CNPJ:	74.088.154/0001-13
NOME FANTASIA:		INSC. ESTADUAL:	124451713
ENDEREÇO:	EST JOAQUIM MOCHEL	Nº:	37
BAIRRO:	COHATRAC IV	CEP:	65.054-415
CIDADE:	SAO LUIS	ESTADO:	MA
EMAIL:	ELDOURADOLTD@HOTMAIL.COM	CELULAR:	(98) 8408-1781
TITULAR:	YLANA LETICIA DE LIMA MOURA		
DATA/CONSTITUIÇÃO DA EMPRESA:	14/01/1994	DATA/ULTIMA ALTERAÇÃO:	29/01/2018
DATA DO CADASTRO:	02/09/2021	VALIDADE DO CADASTRO:	31/12/2021

PRINCIPAIS ATIVIDADES / PRODUTOS E SERVIÇOS

<p>ATIVIDADE PRINCIPAL</p> <p>ATIVIDADES SECUNDÁRIAS:</p>	<p>41.20-4-00 - Construção de edifícios</p> <p>33.13-9-01 - Manutenção e reparação de geradores, transformadores e motores elétricos</p> <p>38.11-4-00 - Coleta de resíduos não-perigosos</p> <p>42.11-1-01 - Construção de rodovias e ferrovias</p> <p>42.12-0-00 - Construção de obras de arte especiais</p> <p>42.13-8-00 - Obras de urbanização - ruas, praças e calçadas</p> <p>42.21-9-02 - Construção de estações e redes de distribuição de energia elétrica</p> <p>42.22-7-01 - Construção de redes de abastecimento de água, coleta de esgoto e construções correlatas, exceto obras de irrigação</p> <p>42.92-8-01 - Montagem de estruturas metálicas</p> <p>42.99-5-01 - Construção de instalações esportivas e recreativas</p> <p>43.11-8-02 - Preparação de canteiro e limpeza de terreno</p> <p>43.12-6-00 - Perfurações e sondagens</p> <p>43.13-4-00 - Obras de terraplenagem</p> <p>43.21-5-00 - Instalação e manutenção elétrica</p> <p>43.29-1-04 - Montagem e instalação de sistemas e equipamentos de iluminação e sinalização em vias públicas, portos e aeroportos</p> <p>43.99-1-02 - Montagem e desmontagem de andaimes e outras estruturas temporárias</p> <p>43.99-1-05 - Perfuração e construção de poços de água</p> <p>43.99-1-99 - Serviços especializados para construção não especificados anteriormente</p> <p>46.69-9-01 - Comércio atacadista de bombas e compressores; partes e peças</p> <p>47.42-3-00 - Comércio varejista de material elétrico</p> <p>47.44-0-01 - Comércio varejista de ferragens e ferramentas</p>
---	---

DOCUMENTOS NECESSÁRIOS PARA O CADASTRO

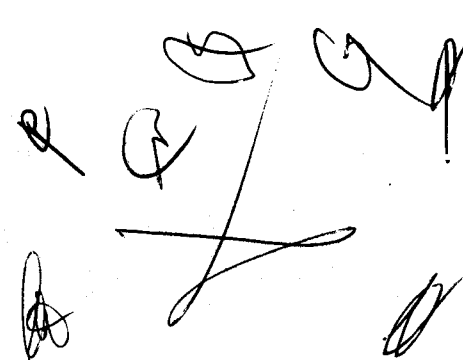
PESSOA JURÍDICA		PESSOA FÍSICA	
Contrato Social e suas alterações	SIM	Carteira de Identidade	SIM
Cadastro de CNPJ	SIM	Cadastro Pessoa Física - CPF	SIM
Certidões Negativas de Débito e Dívida Ativa Municipal	SIM		
Certidão Simplificada da Junta Comercial	SIM		
Certidão Negativa de Débito Estadual	SIM		
Certidão Negativa de Dívida Ativa Estadual	SIM		
Certidão Negativa de Débito - FGTS	SIM		

2

MATÔES DO NORTE / MA
PROC. 2910001
FEB 11 11:12
Mk

Matões do Norte
Compromisso & Trabalho

CNPJ Nº 01.612.837/0001-87

AV. DR. ANTÔNIO SAMPAIO, 100 - CENTRO, CEP: 65.468-000

Certidão Negativa de Débitos Relativos aos Tributos Federais e a Dívida Ativa da União	SIM	
Certidão Negativa de Débito - Trabalhista	SIM	
Certidão Negativa de Falência e Concordata	SIM	
Balanço do Último Exercício Registrado na Junta Comercial	SIM	
DHP do Contador	SIM	
Em caso de Obras apresentar mais os documentos abaixo:		
Certidão de Quitação Pessoa Jurídica - CREA	SIM	MARCOS ANTONIO MENDES MOURA
Certidão de Quitação Pessoa Física - CREA	SIM	Comissão Permanente de Licitação

Eu, MARCOS ANTONIO MENDES MOURA, portador do CPF: 329743883-53, representante da empresa acima citada, Declaro que as informações aqui apresentadas são a expressão da verdade.

Marcos Antonio Mendes Moura
Assinatura do Responsável
Empresa

A

A

Mk

MATÕES DO NORTE / MA	
PROC.	09100011203 L
FLS.	4483
PUB.	<i>[Signature]</i>

MINISTÉRIO DA FAZENDA
SUPERINTENDÊNCIA DE SEGUROS PRIVADOS

CERTIDÃO DE REGULARIDADE

Certificamos que JUNTO SEGUROS S.A., CNPJ 84948157000133, está autorizada a operar, conforme PORTARIA 1139, publicado(a) no D.O.U. de 03/12/1991, nos termos da legislação vigente.

Certificamos ainda que a entidade não se encontra, nesta data, sob regime de Direção Fiscal, Intervenção, Liquidação Extrajudicial ou Fiscalização Especial, e não está cumprindo penalidade de suspensão imposta pela SUSEP.

Dados complementares e esta certidão atualizada podem ser obtidos em www.susep.gov.br ou por meio de petição à Autarquia.

Código da Certidão: CR05436_24112021_115650_152

Esta Certidão é válida por 30 dias, não prevalecendo sobre certidões geradas posteriormente.

Rio de Janeiro, 24 de Novembro de 2021

JSEP - Superintendência de Seguros Privados



[Handwritten mark]

[Handwritten signature]

[Handwritten mark]

[Handwritten signature]

[Handwritten mark]

[Handwritten mark]



2

2

1

MATÕES DO NORTE / MA
PROC. 291000612021
FLS. 4153
PUB. *[assinatura]*

4

A POLICE DIGITAL

JUNTO SEGUROS



Nossas apólices podem ser acessadas diretamente por um QR Code. A leitura do QR Code não dispensa a consulta da apólice na página da internet da Superintendência de Seguros Privados (www.susep.gov.br) ou da Junto Seguros (juntoseguros.com).

FRONTISPÍCIO DE APÓLICE SEGURO GARANTIA

DADOS DA SEGURADORA: JUNTO SEGUROS S.A.

CNPJ: 84.948.157/0001-33, registro SUSEP 05436, com sede na Rua Visconde de Nácar, 1440 – Centro - Curitiba - PR

Data de Emissão: 25/11/2021 14:16:21

Nº Apólice Seguro Garantia: 10-0775-0294070

Proposta: 3198132

Controle Interno (Código Controle): 687167013

Nº de Registro SUSEP: 05436.2021.0010.0775.0294070.000000

DADOS DO SEGURADO: PREFEITURA MUNICIPAL DE MATÕES DO NORTE/MA

CNPJ: 01.612.831/0001-87 AVENIDA DR. ANTÔNIO SAMPAIO, 100 - MATÕES DO NORTE - MA

DADOS DO TOMADOR: EL DOURADO COMERCIO E SERVICOS LTDA EPP

CNPJ: 74.088.154/0001-13 - AV JOAQUIM MOCHEL 37 LJ 37 A - SAO LUIS - MA

DADOS DA CORRETORA:

000002.0.203293-3 AIRAM CORRETORA DE SEGUROS EPP

Documento eletrônico digitalmente assinado por:

ICP
Brasil
Assinado digitalmente por
[assinatura]
Gustavo Henrich

ICP
Brasil
Assinado digitalmente por
[assinatura]
Roque Jr. de H. Melo

Documento eletrônico assinado digitalmente conforme MP nº 2.200-2/2001 de 24/08/2001, que instituiu a Infra-estrutura de Chaves Públicas Brasileira - ICP - Brasil por: Signatários(as): Gustavo Henrich Nº de Série do Certificado: 373F9099C4287073 Roque de Holanda Melo Nº de Série do Certificado: 5C9B8C02A51A09A4

Art. 1º - Fica instituída a Infra-estrutura de Chaves Públicas Brasileira - ICP - Brasil, para garantir a autenticidade, a integridade e a validade jurídica de documentos em forma eletrônica, das aplicações de suporte e das aplicações habilitadas que utilizem certificados digitais, bem como a realização de transações eletrônicas seguras.

Após sete dias úteis da emissão deste documento, poderá ser verificado se a apólice ou endosso foi corretamente registrado no site www.susep.gov.br da SUSEP - Superintendência de Seguros Privados, Autarquia Federal responsável pela fiscalização, normatização e controle dos mercados de seguro, previdência complementar aberta, capitalização, resseguro e correção de seguro. As condições contratuais / regulamento deste produto protocolizadas pela sociedade / entidade junto à Susep poderão ser consultadas no site www.susep.gov.br, de acordo com o número de processo constante da apólice / proposta. A certidão de regularidade da sociedade seguradora perante a SUSEP pode ser consultada no site www.susep.gov.br. Este produto está protocolado através do Nº de Processo SUSEP 15414.900195/2014-17 e nº 15414.900196/2014-53. Atendimento SUSEP: 0800 021 8484. Central de Atendimento Junto: 0800 704 0301. Ouvidoria Junto: 0800 643 0301.





Nº de Registro SUSEP: 05430.2021.0010.0175.0294070.000000

FRONTISPÍCIO DE APÓLICE SEGURO GARANTIA

Garantia contratada

Modalidade	Limite Máximo de Garantia (L.M.G)	Nome
Licitante	R\$ 7.829,74	0775 - GARANTIA SEGURADO - SETOR PÚBLICO

Descrição da Garantia: Coberturas, valores e prazos previstos na Apólice:

Modalidade e Cobertura Adicional	Importância Segurada	Vigência	
		Início	Término
Licitante	R\$ 7.829,74	25/11/2021	27/03/2022

Demonstrativo de Prêmio:

Prêmio Líquido Licitante.....	R\$	189,99
Adicional de Fracionamento.....	R\$	0,00
I.O.F.....	R\$	0,00
Prêmio Total.....	R\$	189,99

Parcela	Vencimento	Nº Carnê	Valor(R\$)
1	02/12/2021	11724257	189,99

Em atendimento à Lei 12.741/12 informamos que incidem as alíquotas de 0,65% de PIS/Pasep e de 4% de COFINS sobre os prêmios de seguros, deduzidos do estabelecido em legislação específica. O(s) valor(es) acima descrito(s), é(são) devido(s) no cenário desta contratação de cobertura(s). Pode(m) sofrer alteração(ões) quando contratada(s) isoladamente ou em outra composição.

AA
[Handwritten signatures]
 APÓLICE SEGURO







CONDIÇÕES GERAIS

CIRCULAR SUSEP 477/13 - PLANO PADRONIZADO

CAPÍTULO I - CONDIÇÕES GERAIS - RAMO 0775

SEGURO GARANTIA – SEGURADO: SETOR PÚBLICO

1. Objeto:

1.1. Este contrato de seguro garante o fiel cumprimento das obrigações assumidas pelo tomador perante o segurador, conforme os termos da apólice e até o valor da garantia fixado nesta, e de acordo com a(s) modalidade(s) e/ou cobertura(s) adicional(is) expressamente contratada(s), em razão de participação em licitação, em contrato principal pertinente a obras, serviços, inclusive de publicidade, compras, concessões e permissões no âmbito dos Poderes da União, Estados, do Distrito Federal e dos Municípios, ou, ainda as obrigações assumidas em função de:

I – processos administrativos;

II – processos judiciais, inclusive execuções fiscais;

III – parcelamentos administrativos de créditos fiscais, inscritos ou não, em dívida ativa;

IV – regulamentos administrativos.

1.2. Encontram-se também garantidos por este seguro os valores devidos ao segurador, tais como multas e indenizações, oriundos do inadimplemento das obrigações assumidas pelo tomador, previstos em legislação específica, para cada caso.

2. Definições:

Aplicam-se a este seguro, as seguintes definições:

2.1. Apólice: documento, assinado pela seguradora, que representa formalmente o contrato de Seguro Garantia.

2.2. Condições Gerais: conjunto das cláusulas, comuns a todas as modalidades e/ou coberturas de um plano de seguro, que estabelecem as obrigações e os direitos das partes contratantes.

2.3. Condições Especiais: conjunto das disposições específicas relativas a cada modalidade e/ou cobertura de um plano de seguro, que alteram as disposições estabelecidas nas Condições Gerais.

2.4. Condições Particulares: conjunto de cláusulas que alteram, de alguma forma, as Condições Gerais e/ou Condições Especiais, de acordo com cada segurador.

2.5. Contrato Principal: todo e qualquer ajuste entre órgãos ou entidades da Administração Pública (segurado) e particulares (tomadores), em que haja um acordo de vontades para a formação de vínculo e a estipulação de obrigações recíprocas, seja qual for a denominação utilizada.

[Assinaturas manuscritas]

APÓLICE ORIGINAL





Nº de Registro SUSEP: 05436.2021.0010.0775.0294070.000000

MATÔES DO NORTE / MA	
PROC.	2910001 1202
FLS.	7984
DATA	11/11

8

- 2.6. Endosso: instrumento formal, assinado pela seguradora, que introduz modificações na apólice de Seguro Garantia, mediante solicitação e anuência expressa das partes.
- 2.7. Indenização: pagamento dos prejuízos e/ou multas resultantes do inadimplemento das obrigações cobertas pelo seguro.
- 2.8. Limite Máximo de Garantia: valor máximo que a seguradora se responsabilizará perante o segurado em função do pagamento de indenização.
- 2.9. Prêmio: importância devida pelo tomador à seguradora, em função da cobertura do seguro, e que deverá constar da apólice ou endosso.
- 2.10. Processo de Regulação de Sinistro: procedimento pelo qual a seguradora constatará ou não a procedência da reclamação de sinistro, bem como a apuração dos prejuízos cobertos pela apólice.
- 2.11. Proposta de Seguro: instrumento formal de pedido de emissão de apólice de seguro, firmado nos termos da legislação em vigor.
- 2.12. Relatório Final de Regulação: documento emitido pela seguradora no qual se transmite o posicionamento acerca da caracterização ou não do sinistro reclamado, bem como os possíveis valores a serem indenizados.
- 2.13. Segurado: a Administração Pública ou o Poder Concedente.
- 2.14. Seguradora: a sociedade de seguros garantidora, nos termos da apólice, do cumprimento das obrigações assumidas pelo tomador.
- 2.15. Seguro Garantia: seguro que garante o fiel cumprimento das obrigações assumidas pelo tomador perante o segurado, conforme os termos da apólice.
- 2.16. Sinistro: o inadimplemento das obrigações do tomador cobertas pelo seguro.
- 2.17. Tomador: devedor das obrigações por ele assumidas perante o segurado.

3. Aceitação:

- 3.1. A contratação/alteração do contrato de seguro somente poderá ser feita mediante proposta assinada pelo proponente, seu representante ou por corretor de seguros habilitado. A proposta escrita deverá conter os elementos essenciais ao exame e aceitação do risco.
- 3.2. A seguradora fornecerá, obrigatoriamente, ao proponente, protocolo que identifique a proposta por ela recepcionada, com a indicação da data e da hora de seu recebimento.
- 3.3. A seguradora terá o prazo de 15 (quinze) dias para se manifestar sobre a aceitação ou não da proposta, contados da data de seu recebimento, seja para seguros novos ou renovações, bem como para alterações que impliquem modificação do risco.
- 3.3.1. Caso o proponente do seguro seja pessoa física, a solicitação de documentos complementares, para análise e aceitação do risco, ou da alteração proposta, poderá ser feita apenas uma vez, durante o prazo previsto no item 3.3..
- 3.3.2. Se o proponente for pessoa jurídica, a solicitação de documentos complementares



poderá ocorrer mais de uma vez, durante o prazo previsto no item 3.3., desde que a seguradora indique os fundamentos do pedido de novos elementos, para avaliação da proposta ou taxaço do risco.

3.3.3. No caso de solicitação de documentos complementares, para análise e aceitação do risco, ou da alteração proposta, o prazo de 15 (quinze) dias previsto no item 3.3. ficará suspenso, voltando a correr a partir da data em que se der a entrega da documentação.

3.4. No caso de não aceitação da proposta, a seguradora comunicará o fato, por escrito, ao proponente, especificando os motivos da recusa.

3.5. A ausência de manifestação, por escrito, da seguradora, no prazo acima aludido, caracterizará a aceitação tácita do seguro.

3.6. Caso a aceitação da proposta dependa de contratação ou alteração de resseguro facultativo, o prazo aludido no item 3.3. será suspenso até que o ressegurador se manifeste formalmente, comunicando a seguradora, por escrito, ao proponente, tal eventualidade, ressaltando a consequente inexistência de cobertura enquanto perdurar a suspensão.

3.7. A emissão da apólice ou do endosso será feita em até 15 (quinze) dias, a partir da data de aceitação da proposta.

4. Valor da Garantia:

4.1. O valor da garantia desta apólice é o valor máximo nominal por ela garantido.

4.2. Quando efetuadas alterações previamente estabelecidas no contrato principal ou no documento que serviu de base para a aceitação do risco pela seguradora, o valor da garantia deverá acompanhar tais modificações, devendo a seguradora emitir o respectivo endosso.

4.3. Para alterações posteriores efetuadas no contrato principal ou no documento que serviu de base para a aceitação do risco pela seguradora, em virtude das quais se faça necessária a modificação do valor contratual, o valor da garantia poderá acompanhar tais modificações, desde que solicitado e haja o respectivo aceite pela seguradora, por meio da emissão de endosso.

5. Prêmio do Seguro:

5.1. O tomador é responsável pelo pagamento do prêmio à seguradora por todo o prazo de vigência da apólice.

5.2. Fica entendido e acordado que o seguro continuará em vigor mesmo quando o tomador não houver pago o prêmio nas datas convencionadas.

5.2.1. Não paga pelo tomador, na data fixada, qualquer parcela do prêmio devido, poderá a seguradora recorrer à execução do contrato de contragarantia.

5.3. Em caso de parcelamento do prêmio, não será permitida a cobrança de nenhum valor adicional, a título de custo administrativo de fracionamento, devendo ser garantido ao tomador, quando houver parcelamento com juros, a possibilidade de antecipar o pagamento de qualquer uma das parcelas, com a consequente redução proporcional dos juros pactuados.

5.4. Se a data limite para o pagamento do prêmio a vista ou de qualquer uma de suas





parcelas coincidir com dia em que não haja expediente bancário, o pagamento poderá ser efetuado no primeiro dia útil em que houver expediente bancário.

5.5. A sociedade seguradora encaminhará o documento de cobrança diretamente ao tomador ou seu representante, observada a antecedência mínima de 5 (cinco) dias úteis, em relação à data do respectivo vencimento.

6. Vigência:

6.1. Para as modalidades do Seguro Garantia nas quais haja a vinculação da apólice a um contrato principal, a vigência da apólice será igual ao prazo estabelecido no contrato principal, respeitadas as particularidades previstas nas Condições Especiais de cada modalidade contratada.

6.2. Para as demais modalidades, a vigência da apólice será igual ao prazo informado na mesma, estabelecido de acordo com as disposições previstas nas Condições Especiais da respectiva modalidade.

6.3. Quando efetuadas alterações de prazo previamente estabelecidas no contrato principal ou no documento que serviu de base para a aceitação do risco pela seguradora, a vigência da apólice acompanhará tais modificações, devendo a seguradora emitir o respectivo endosso.

6.4. Para alterações posteriores efetuadas no contrato principal ou no documento que serviu de base para a aceitação do risco pela seguradora, em virtude das quais se faça necessária a modificação da vigência da apólice, esta poderá acompanhar tais modificações, desde que solicitado e haja o respectivo aceite pela Seguradora, por meio da emissão de endosso.

7. Expectativa, Reclamação e Caracterização do Sinistro:

7.1. A Expectativa, Reclamação e Caracterização do Sinistro serão especificadas para cada modalidade nas Condições Especiais, quando couberem.

7.2. A seguradora descreverá nas Condições Especiais os documentos que deverão ser apresentados para a efetivação da Reclamação de Sinistro.

7.2.1. Com base em dúvida fundada e justificável, a seguradora poderá solicitar documentação e/ou informação complementar.

7.3. A Reclamação de Sinistros amparados pela presente apólice poderá ser realizada durante o prazo prescricional, nos termos da Cláusula 17 destas Condições Gerais;

7.4. Caso a seguradora conclua pela não caracterização do sinistro, comunicará formalmente ao segurado, por escrito, sua negativa de indenização, apresentando, conjuntamente, as razões que embasaram sua conclusão, de forma detalhada.

8. Indenização:

8.1. Caracterizado o sinistro, a seguradora cumprirá a obrigação descrita na apólice/ até o limite máximo de garantia da mesma, segundo uma das formas abaixo, conforme for acordado entre as partes:

I – realizando, por meio de terceiros, o objeto do contrato principal, de forma a lhe dar continuidade, sob a sua integral responsabilidade; e/ou





II – indenizando, mediante pagamento em dinheiro, os prejuízos e/ou multas causados pela inadimplência do tomador, cobertos pela apólice.

8.2. Do prazo para o cumprimento da obrigação:

8.2.1. O pagamento da indenização ou o início da realização do objeto do contrato principal deverá ocorrer dentro do prazo máximo de 30 (trinta) dias, contados da data de recebimento do último documento solicitado durante o processo de regulação do sinistro.

8.2.2. Na hipótese de solicitação de documentos de que trata o item 7.2.1., o prazo de 30 (trinta) dias será suspenso, reiniciando sua contagem a partir do dia útil subsequente àquele em que forem completamente atendidas as exigências.

8.2.3. No caso de decisão judicial ou decisão arbitral, que suspenda os efeitos de reclamação da apólice, o prazo de 30 (trinta) dias será suspenso, reiniciando sua contagem a partir do primeiro dia útil subsequente a revogação da decisão.

8.3. Nos casos em que haja vinculação da apólice a um contrato principal, todos os saldos de créditos do tomador no contrato principal serão utilizados na amortização do prejuízo e/ou da multa objeto da reclamação do sinistro, sem prejuízo do pagamento da indenização no prazo devido.

8.3.1. Caso o pagamento da indenização já tiver ocorrido quando da conclusão da apuração dos saldos de créditos do tomador no contrato principal, o segurado obriga-se a devolver à seguradora qualquer excesso que lhe tenha sido pago.

9. Atualização de Valores:

9.1. O não pagamento das obrigações pecuniárias da seguradora, inclusive da indenização nos termos da Cláusula 8 destas Condições Gerais, dentro do prazo para pagamento da respectiva obrigação, acarretará em:

a) atualização monetária, a partir da data de exigibilidade da obrigação, sendo, no caso de indenização, a data de caracterização do sinistro; e

b) incidência de juros moratórios calculados “pro rata temporis”, contados a partir do primeiro dia posterior ao término do prazo fixado.

9.2. O índice utilizado para atualização monetária será o IPCA/IBGE - Índice de Preços ao Consumidor Amplo da Fundação Instituto Brasileiro de Geografia e Estatística - ou índice que vier a substituí-lo, sendo calculado com base na variação positiva apurada entre o último índice publicado antes da data de obrigação de pagamento e aquele publicado imediatamente anterior à data de sua efetiva liquidação.

9.3. Os juros moratórios, contados a partir do primeiro dia posterior ao término do prazo fixado para pagamento da obrigação, serão equivalentes à taxa que estiver em vigor para a mora do pagamento de impostos devidos à Fazenda Nacional.

9.4. O pagamento de valores relativos à atualização monetária e juros de mora será feito independente de qualquer interpelação judicial ou extrajudicial, de uma só vez, juntamente com os demais valores devidos no contrato.

10. Sub-Rogação:



10.1. Paga a indenização ou iniciado o cumprimento das obrigações inadimplidas pelo tomador, a seguradora sub-rogar-se-á nos direitos e privilégios do segurado contra o tomador, ou contra terceiros cujos atos ou fatos tenham dado causa ao sinistro.

10.2. É ineficaz qualquer ato do segurado que diminua ou extinga, em prejuízo do segurador, os direitos a que se refere este item.

11. Perda de Direitos:

O segurado perderá o direito à indenização na ocorrência de uma ou mais das seguintes hipóteses:

I – Casos fortuitos ou de força maior, nos termos do Código Civil Brasileiro;

II – Descumprimento das obrigações do tomador decorrente de atos ou fatos de responsabilidade do segurado;

III – Alteração das obrigações contratuais garantidas por esta apólice, que tenham sido acordadas entre segurado e tomador, sem prévia anuência da seguradora;

IV – Atos ilícitos dolosos ou por culpa grave equiparável ao dolo praticados pelo segurado, pelo beneficiário ou pelo representante, de um ou de outro;

V – O segurado não cumprir integralmente quaisquer obrigações previstas no contrato de seguro;

VI – Se o segurado ou seu representante legal fizer declarações inexatas ou omitir de má-fé circunstâncias de seu conhecimento que configurem agravamento de risco de inadimplência do tomador ou que possam influenciar na aceitação da proposta;

VII – Se o Segurado agravar intencionalmente o risco;

12. Concorrência de Garantias:

No caso de existirem duas ou mais formas de garantia distintas, cobrindo cada uma delas o objeto deste seguro, em benefício do mesmo segurado ou beneficiário, a seguradora responderá, de forma proporcional ao risco assumido, com os demais participantes, relativamente ao prejuízo comum.

13. Concorrência de Apólices:

É vedada a utilização de mais de um Seguro Garantia na mesma modalidade para cobrir o objeto deste contrato, salvo no caso de apólices complementares.

14. Extinção da Garantia:

14.1. A garantia expressa por este seguro extinguir-se-á na ocorrência de um dos seguintes eventos, o que ocorrer primeiro, sem prejuízo do prazo para reclamação do sinistro conforme item 7.3. destas Condições Gerais:





Nº de Registro SUSEP: 05436.2021.0010.0775.0294070.000000

- I – quando o objeto do contrato principal garantido pela apólice for definitivamente realizado mediante termo ou declaração assinada pelo segurado ou devolução da apólice;
- II – quando o segurado e a seguradora assim o acordarem;
- III – quando o pagamento da indenização ao segurado atingir o limite máximo de garantia da apólice;
- IV – quando o contrato principal for extinto, para as modalidades nas quais haja vinculação da apólice a um contrato principal, ou quando a obrigação garantida for extinta, para os demais casos; ou
- V – quando do término de vigência previsto na apólice, salvo se estabelecido em contrário nas Condições Especiais.

14.2. Quando a garantia da apólice recair sobre um objeto previsto em contrato, esta garantia somente será liberada ou restituída após a execução do contrato, em consonância com o disposto no parágrafo 4º do artigo 56 da Lei Nº 8.666/1993, e sua extinção se comprovará, além das hipóteses previstas no item 14.1., pelo recebimento do objeto do contrato nos termos do art. 73 da Lei nº 8.666/93.

15. Rescisão Contratual:

15.1. No caso de rescisão total ou parcial do contrato, a qualquer tempo, por iniciativa do segurado ou da seguradora e com a concordância recíproca, deverão ser observadas as seguintes disposições:

15.1.1. Na hipótese de rescisão a pedido da sociedade seguradora, esta reterá do prêmio recebido, além dos emolumentos, a parte proporcional ao tempo decorrido;

15.1.2. Na hipótese de rescisão a pedido do segurado, a sociedade seguradora reterá, no máximo, além dos emolumentos, o prêmio calculado de acordo com a seguinte tabela de prazo curto:

Relação a ser aplicada sobre a vigência original para obtenção de prazo em dias	% do Prêmio	Relação a ser aplicada sobre a vigência original para obtenção de prazo em dias	% do Prêmio
15/365	13%	195/365	73%
30/365	20%	210/365	75%
45/365	27%	225/365	78%
60/365	30%	240/365	80%
75/365	37%	255/365	83%
90/365	40%	270/365	85%
105/365	46%	285/365	88%
120/365	50%	300/365	90%
135/365	56%	315/365	93%
150/365	60%	330/365	95%
165/365	66%	345/365	98%
180/365	70%	365/365	100%

15.1.2.1. Para prazos não previstos na tabela constante do subitem 15.1.2., deverá ser utilizado percentual correspondente ao prazo imediatamente inferior.





16. Controvérsias:

16.1. As controvérsias surgidas na aplicação destas Condições Contratuais poderão ser resolvidas:

I – por arbitragem; ou

II – por medida de caráter judicial.

16.2. No caso de arbitragem, deverá constar, na apólice, a cláusula compromissória de arbitragem, que deverá ser facultativamente aderida pelo segurado por meio de anuência expressa.

16.2.1. Ao concordar com a aplicação desta cláusula, o segurado estará se comprometendo a resolver todos os seus litígios com a sociedade seguradora por meio de Juízo Arbitral, cujas sentenças têm o mesmo efeito que as sentenças proferidas pelo Poder Judiciário.

16.2.2. A cláusula de arbitragem é regida pela Lei nº 9307, de 23 de setembro de 1996.

17. Prescrição:

Os prazos prescricionais são aqueles determinados pela lei.

18. Foro:

As questões judiciais entre seguradora e segurado serão processadas no foro do domicílio deste.

19. Disposições Finais

19.1. A aceitação do seguro estará sujeita à análise do risco.

19.2. As apólices e endossos terão seu início e término de vigência às 24hs das datas para tal fim neles indicadas.

19.3. O registro deste plano na Susep não implica, por parte da Autarquia, incentivo ou recomendação à sua comercialização.

19.4. Após sete dias úteis da emissão deste documento, poderá ser verificado se a apólice ou endosso foi corretamente registrado no site da Susep - www.susep.gov.br.

19.5. A situação cadastral do corretor de seguros pode ser consultada no site www.susep.gov.br, por meio do número de seu registro na Susep, nome completo, CNPJ ou CPF.

19.6. Este seguro é contratado a primeiro risco absoluto.

19.7. Considera-se como âmbito geográfico das modalidades contratadas todo o território nacional, salvo disposição em contrário nas Condições Especiais e/ou Particulares da Apólice.

19.8. Os eventuais encargos de tradução referentes ao reembolso de despesas efetuadas no

[Handwritten signature]

[Handwritten signature]





exterior ficarão totalmente a cargo da Sociedade Seguradora.

* * * * *

Handwritten signatures and marks at the bottom of the page, including a large 'X' mark and several scribbles.





CONDIÇÕES ESPECIAIS

CAPÍTULO II - CONDIÇÕES ESPECIAIS DAS MODALIDADES - RAMO 0775

SEGURO GARANTIA DO LICITANTE

PROCESSO SUSEP n.º 15414.900195/2014-17.

1. Objeto:

1.1 Este contrato de seguro garante a indenização, até o valor da garantia fixado na apólice, pelos prejuízos decorrentes da recusa do tomador adjudicatário em assinar o contrato principal nas condições propostas no edital de licitação, dentro do prazo estabelecido.

1.2 Encontram-se também garantidos por este contrato de seguro os valores das multas e indenizações devidos à Administração Pública em decorrência do sinistro.

2. Definições:

Para efeito desta modalidade, aplicam-se, também, as definições constantes do art. 6º da Lei nº 8.666/93.

I – Riscos Declarados: Itens expressamente descritos na apólice, aos quais se restringe a cobertura securitária. Ou seja, a responsabilidade da Seguradora está restrita aos riscos expressamente descritos neste documento.;

II – Prejuízos: Perda pecuniária comprovada decorrentes da recusa do tomador adjudicatário em assinar o contrato principal nas condições propostas e dentro do prazo estabelecido no Edital de Licitação.

3. Vigência:

A vigência da apólice coincidirá com o prazo previsto no edital para a assinatura do contrato principal.

4. Reclamação e Caracterização do Sinistro:

4.1. Reclamação: o segurado comunicará a seguradora da recusa do tomador adjudicatário em assinar o contrato principal nas condições propostas, dentro do prazo estabelecido no edital de licitação, data em que restará oficializada a Reclamação do Sinistro.

4.1.1. Para a Reclamação do Sinistro será necessária a apresentação dos seguintes documentos, sem prejuízo do disposto no item 7.2.1. das Condições Gerais:





Nº de Registro SUSEP: 05436.2021.0010.0775.0294070.000000

a) Cópia do edital de licitação;

b) Cópia do termo de adjudicação;

c) Planilha, relatório e/ou correspondências informando os valores dos prejuízos sofridos e/ou decisão que aplicou as multas contratuais na forma do edital de licitação, acompanhada dos documentos comprobatórios;

d) comprovante de intimação do Tomador para assinatura do contrato, acompanhado do demonstrativo de sua recusa/inércia e das devidas justificativas, se houver.

4.2. Caracterização: quando a seguradora tiver recebido todos os documentos listados no item 4.1.1. e, após análise, ficar comprovada a inadimplência do tomador em relação às obrigações cobertas pela apólice, o sinistro ficará caracterizado, devendo a seguradora emitir o relatório final de regulação.

5. Rescisão do Contrato de Seguro:

5.1. Quando a presente apólice for caucionada junto ao Segurado, não caberá devolução de prêmio proporcional.

6. Disposições Gerais:

6.1. A presente apólice, de riscos declarados, assegura o cumprimento das obrigações diretas do tomador perante o segurado, especificamente descritas no objeto desta apólice, de acordo com a modalidade de seguro-garantia indicada na mesma, não assegurando riscos referentes a obrigações trabalhistas e previdenciárias, de seguridade social, indenizações a terceiros, danos ambientais e lucros cessantes, bem como riscos referentes a outros ramos ou modalidades de seguro, em conformidade com a legislação nacional referente ao seguro-garantia.

6.2. A inadimplência do tomador deverá ocorrer dentro do prazo de vigência da apólice. Em caso de não observação deste requisito a seguradora ficará isenta de qualquer responsabilidade.

6.3. Fica entendido e concordado que, para efeito indenitário, não estarão cobertos danos e perdas causados direta ou indiretamente por ato terrorista, comprovado com documentação hábil acompanhada de laudo circunstanciado que caracterize a natureza do atentado, independentemente de seu propósito, que tenha sido devidamente reconhecido como atentatório à ordem pública pela autoridade pública competente.

6.4. A validade/cobertura deste documento está condicionada à aceitação/não oposição do segurado em relação a todos os seus termos. Ao aceitar este documento o segurado concorda que a seguradora não terá responsabilidade de indenizar reclamação quanto à cobertura desta garantia se for constatado que o sinistro ou inadimplemento contratual se enquadra nos termos do inciso VI, do item 11 – Perda de Direito, das Condições Gerais.

PP

—

X

P

APÓLICE DIGITAL





Nº de Registro SUSEP: 05436.2021.0010.0775.0294070.000000

7. Ratificação:

Ratificam-se integralmente as disposições das Condições Gerais que não tenham sido alteradas pela presente Condição Especial.

* * * * *

PO

↳

APÓLICE DIGITAL





CONDIÇÕES PARTICULARES

Fica entendido e acordado que a presente apólice é inalienável e irrevogável até a data prevista como termo final das obrigações contidas no contrato original garantido pelo seguro.

Fica estabelecido que, especificamente para fins indenitários, esta apólice não cobrirá quaisquer prejuízos e/ou demais penalidades decorrentes da violação de normas anticorrupção perpetradas com participação dolosa do Segurado e/ou seus representantes.

"No tocante à alocação dos riscos previstos nesta garantia, havendo contrariedade e/ou divergência entre as disposições previstas na presente apólice/endorso e no contrato e/ou aditivos garantidos, prevalecerão sempre as disposições da presente apólice/endorso."

"Cabe ao tomador a conferência das condições e termos desta apólice e/ou endosso, estando de pleno acordo que a Seguradora a preste e cumpra, tal como disposto no presente documento."

* * * * *

[assinatura]

[assinatura]

[assinatura]



Devolução de Documento

No caso de devolução deste documento antes do final de vigência nele expresso, preencher os campos abaixo e enviar para a Seguradora.

Em conformidade com a cláusula 14 - inciso I, das Condições Gerais, estamos procedendo a devolução do documento nº **10-0775-0294070**

Local e Data

PREFEITURA MUNICIPAL DE MATÕES DO NORTE/MA

Nome:
RG:
Cargo:

(Handwritten signatures and initials)



MARCOS ANTONIO MENDES MOURA

CC. IDENTIDADE / ÓRG. B-RECOR / UF
0000817414975 8882 MA

CPF: 329.743.883 53 DATA NASCIMENTO: 05/04/1979

FILIAÇÃO: ANTONIO DE SOUZA MOURA
A
MARLI MENDES MOURA

PERMISSÃO: [] RCC: [] CIT. VAB: [] C

RP REGISTRO: 00051194300 VIGÊNCIA: 28/12/2020 1ª EMISSÃO: 26/06/1990

PROFISSIONAL PLASTIFICAR 1603699287

LOCAL: SÃO LUIS, MA DATA EMISSÃO: 28/03/2018

51519575644
18037460363

MARANHÃO

MATÓZES DO NORTE - MA
PROC. 1910006.12022
FLS. 47170
RUB. [assinatura]

VÁLIDA EM TODO O TERRITÓRIO NACIONAL
1603699287

PROFISSIONAL PLASTIFICAR
1603699287

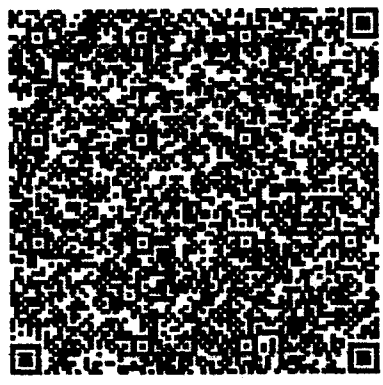

6º TABELIONATO DE NOTAS DE SÃO LUIS
PEDRO HENRIQUE DE CAVALCANTE LIMA - Tabelião - Av. São Luis Rei de França, 8 - Rio Amíl Shopping
Piso Shopping - Bairro Lúcio - São Luis/MA - CEP 65.065-470 - Telefone: (98) 3015-6066 - www.6tabelionato.ma.br

A presente cópia confere com o original exibido neste tabelionato, do que dou fé.
Nathelle Cristine Castro Serra - Escrevente Autorizada
Poder Judiciário - TJMA.
Selo: AUTENT166745HX7MMYBNW5H9ZA39
Data/Hora: 19/10/2021 16:03:35. Ato: 13.18. Total R\$ 5,12 Emol
R\$ 4,63 FERC R\$ 0,13 FADEP R\$ 0,18 FEMP R\$ 0,18
Consulte em <https://seio-ijma.jus.br>

SECRETARIA DE JUSTIÇA
SECRETARIA DE AUTENTICAÇÃO

21

A

B

C

D

E





22

Ministério da Fazenda
Secretaria da Receita Federal do Brasil

MATÕES DO NORTE / MA	
PROC.	3910001/2021
FLS.	4477
RUB.	110

Comprovante de Situação Cadastral no CPF

Nº do CPF: **329.743.883-53**

Nome: **MARCOS ANTONIO MENDES MOURA**

Data de Nascimento: **05/04/1970**

Situação Cadastral: **REGULAR**

Data da Inscrição: **anterior a 10/11/1990**

Digito Verificador: **00**

Comprovante emitido às: **20:05:02** do dia **22/09/2021** (hora e data de Brasília).
Código de controle do comprovante: **95D2.A3F2.2A9E.A316**



Este documento não substitui o "Comprovante de Inscrição no CPF".

(Modelo aprovado pela IN/RFB nº 1.548, de 13/02/2015.)

B

A

Handwritten marks and scribbles, including a large 'X' and other illegible characters.

Handwritten signature and the number 1/1.





REPÚBLICA FEDERATIVA DO BRASIL
ESTADO DO MARANHÃO • MUNICÍPIO DE SÃO LUÍS
6º TABELIONATO DE NOTAS

Pedro Henrique de Cavalcante Lima
Tabelião

CERTIDÃO

23



MATÕES DO NORTE / MA

PROC. 0910001/2022
FLS. 099

RUB. 000

CERTIFICO, a pedido verbal da parte interessada que revendo em meu Cartório o Livro nº 114, dele, às folhas nº 168, consta a PROCURAÇÃO no seguinte teor: Nº 20714. PROCURAÇÃO PÚBLICA que faz EL DOURADO COMERCIO E SERVIÇOS LTDA - EPP Saibam quantos este público instrumento virem que aos onze (11) dias do mês de Maio do ano dois mil e vinte e um (2021), nesta cidade de São Luís, Capital do Estado do Maranhão, República Federativa do Brasil, neste 6º Tabelionato de Notas, situado na Avenida São Luís Rei de França, nº 08, loja S13, Rio Anil Shopping, compareceu como outorgante **EL DOURADO COMERCIO E SERVIÇOS LTDA - EPP**, inscrita no CNPJ sob nº 74.088.154/0001-13, com sede na cidade de São Luís/MA, na Estrada Joaquim Mochel, nº 37, loja 37-A, Bairro Cohatrac IV, representada pela administradora **YLANA LETICIA DE LIMA MOURA**, brasileira, empresária, solteira, maior, portadora da carteira de identidade nº 0608409420162, expedida pela SESP-MA, inscrita no CPF sob nº 025.826.663-51, residente e domiciliada na cidade de São Luís/MA, na Rua D, quadra 11, nº 06, Bairro Planalto Anil II, identificada por mim, Escrevente Autorizado, como a própria de que trato, de cuja identidade e capacidade jurídica dou fé. Então, pela outorgante me foi dito que nomeia e constitui seu bastante procurador **MARCOS ANTONIO MENDES MOURA**, brasileiro, comerciante, casado, portador da carteira de identidade nº 0000817414975, expedida pela SESP-MA, inscrito no CPF sob nº 329.743.883-53, residente e domiciliado na cidade de São Luís/MA, na Rua D, quadra 11, nº 06, Bairro Planalto Anil II, a quem confere poderes para o fim especial de GERIR e ADMINISTRAR os negócios da outorgante, podendo representá-la em quaisquer repartições públicas, sejam Federais, Estaduais e Municipais, Autarquias, Banco Itaú S/A, Banco do Brasil S/A, Banco do Nordeste do Brasil, Banco da Amazônia, Banco Santander, Banco Bradesco S/A, Caixa Econômica Federal - CEF, instituições bancárias, cooperativas de crédito, companhias de financiamento e investimentos, Empresa Brasileira de Correios e Telégrafos - EBCT, Companhias de Energia Elétrica, Saneamento, Telefonia e Provedores de Internet, Delegacias de Polícia e Trânsito, Receita Estadual, Receita Municipal da Fazenda- SEMFAZ, JUCEMA, DETRAN's, dentre outros, requerendo e assinando o que entender; abrir e movimentar contas correntes, inclusive cadernetas de poupança, requisitar talões de cheques, solicitar e receber saldos, solicitar extratos de contas, emitir, assinar e endossar cheques, autorizar débitos em conta, efetuar e receber remessas de valores, em moeda nacional ou estrangeira, requerer e retirar cartão magnético; solicitar, alterar, renovar, cadastrar e desbloquear senhas de conta e de cartões; emitir e endossar notas promissórias; sacar, aceitar e endossar letras de câmbio; cobrar e receber quaisquer quantias devidas à outorgante, firmando os respectivos recibos, dando e recebendo quitação; representá-la perante companhias de seguro, receber indenizações, pensões, pecúlios ou quaisquer outros benefícios; representá-la perante a Receita Federal do Brasil, firmar declarações de renda, receber restituições, interpor recursos, solicitar documentos e certidões; receber correspondência registrada, com valor, vales postais e encomendas; firmar, alterar, aditar, prorrogar, e rescindir contratos de qualquer espécie, inclusive de sociedade, locação, empreitada, arrendamento, parceria, empréstimos, alienação fiduciária, depósito, seguro, assinar contratos de operação de crédito, contrair empréstimo, quitar e receber empréstimo, com cláusulas e condições que achar conveniente, junto as instituições bancárias Banco do Brasil S/A, Banco Itaú S/A, Banco do Nordeste do Brasil, Banco da Amazônia, Banco Santander, Banco Bradesco S/A, Caixa Econômica Federal - CEF, bem como quaisquer outras; administrar bens móveis e imóveis, recebendo preço de aluguéis e promover despejos; adquirir e alienar bens imóveis em nome da outorgante; representá-la em reuniões ou assembleias, podendo discutir, deliberar, aprovar contas, votar quaisquer assuntos, assinando as respectivas atas; podendo ainda, referido procurador, constituir advogado legalmente habilitado, conferindo-lhe, mediante substabelecimento, poderes para o foro em geral, bem como para promover quaisquer ações e medidas preventivas, defendê-la nas contra si intentadas, receber citações, reconhecer a procedência do pedido, contestar, reconvir, transigir, desistir, acordar e firmar compromissos; ainda poderes para admitir e demitir empregados, fixando salários e indenizações; recolher taxas, impostos, multas e contribuições; assinar o que for necessário relativamente ao FGTS (Fundo de Garantia por Tempo de Serviço), PIS/PASEP, Matrícula CEI, INSS; representar a

6º TABELIONATO DE NOTAS DE SÃO LUÍS
PEDRO HENRIQUE DE CAVALCANTE LIMA - Tabelião Av. São Luís Rei de França, 8 - Rio Anil Shopping
Piso Subsolo - Bairro Turú - São Luís/MA - CEP 65.065-470 - Telefone: (98) 3015-6006 - www.6tabelionato.net.br

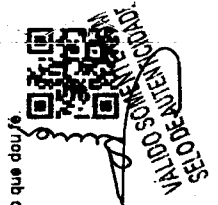

A presente cópia confere com o original exibido neste tabelionato, do que dou fé.

Poder Judiciário - TJMA
Nathalia Cristina Ceatro Serra - Escrevente Autorizada

Selo: AUTENT 16674512LW6NTWV3JTB693
Data/Hora: 19/10/2021 16:00:38; Ato: 13.18; Total R\$ 5,12 Emol
R\$ 4,63 FERC R\$ 0,13 FADEP R\$ 0,18 FEMP R\$ 0,18
Consulte em https://selo.tjma.jus.br

Av. São Luís Rei de França, 8 - Rio Anil Shopping - Piso Subsolo - Bairro Turú
São Luís/MA - CEP 65.065-470 - Telefone: (98) 3015-6006 - www.6tabelionato.net.br

VÁLIDO EM TODO TERRITÓRIO NACIONAL SEM EMENDAS OU RASURAS

24

MATOES DO NORTE / MA
 PROC. 2910001 12024
 FLS. 29113
 RUB. 110

outorgante junto aos Offícios de Protestos de Títulos Cambiais, Títulos e Documentos e Tabelionatos de Notas, podendo assinar declarações, guias, requerimentos e protocolos; autorizar vistorias, pagar taxas, multas, pedágios e impostos; comprar e vender quaisquer veículos, assinar os documentos de transferência, receber o preço e dar quitação, firmar recibos, requerer baixas de circulação, assinar endossos, requerer 2ª via do CRV/CRLV, requerer vistorias, pagar taxas que forem devidas, firmar declaração de residência, troca de endereço para postagem, retirar veículo retido em depósito; ainda com finalidade de representá-la no âmbito dos Poderes da União, dos Estados, do Distrito Federal e dos Municípios, bem como empresas privadas, com poderes especiais e específicos para praticar e promover todos os atos relacionados ao processo de licitação, em quaisquer de suas modalidades, inclusive concorrência, tomada de preços, convite, leilão e pregão, podendo assim promover a habilitação da empresa, apresentar e juntar documentos, preencher cadastros e propostas, prestar informações e declarações; credenciar funcionários e prepostos; apresentar propostas e os documentos que as instruírem; alterar proposta; fazer novos lances verbais e sucessivos; formular objeções, impugnações e questões de ordem; interpor e desistir de recursos; celebrar e assinar contrato, assinar declarações em geral, por instrumento público ou particular, podendo estipular e aprovar quaisquer cláusulas e condições; assinar emendas, aditivos, ressalvas e termos de rratificação. Enfim, praticar todos os demais atos necessários ao bom, fiel e completo desempenho deste mandato. Assim me disse do que dou fé, me pediu e lhe lavrei este instrumento (sob minuta), que lido à parte, achou conforme sua vontade, aceita, outorga e assina. Eu, Joao Gabriel Vieira de Souza, Escrevente Autorizado, a digitei, subscrevo. Selo: PROCUR156745U9RH4K2CEXO75856. Emolumentos: R\$ 82,48; FERC: R\$ 2,81; FERJ: R\$ 11,25; FEMP: R\$ 3,74; FADEP: R\$ 3,74; Total: R\$ 104,02. O referido é verdade. Dou fé. São Luis, 29 de julho de 2021. Emolumentos: R\$ 31,57; FADEP: R\$ 1,43; FEMP: R\$ 1,43; FERC: R\$ 1,07; FERJ: R\$ 4,30; Total: R\$ 39,80.

João Gabriel Vieira de Souza

Nathalia Cristina Castro Serra
ESCREVENTE AUTORIZADA

Poder Judiciário - TJMA
 Selo: CERTID156745W93ZEB2FACIV852
 29/07/2021 16:49:34, Ato: 13.12.1, Partes: EL DOURADO COMERCIO E
 SERVICOS LTDA - EPP; YLIANA LETICIA DE LIMA MD...
 Total R\$ 39,80 Emol R\$ 35,87 FERC R\$ 1,07 FADEP R\$ 1,43 FEMP R\$ 1,43



Consulte em <https://selo.tjma.jus.br>

João Gabriel Vieira de Souza
 6º Tabelionato de Notas de São Luis
 Nathalia Cristina Castro Serra
 Escrevente Autorizada

6º TABELIONATO DE NOTAS DE SÃO LUÍS
 PEDRO HENRIQUE DE CAVALCANTE LIMA - Tabelião | Av. São Luis Rei de França, 8 - Rio Antil Shopping
 Piso Subsolo - Bairro Turu - São Luis/MA - CEP 65.065-470 - Telefone (98) 3015-6006 - www.6tabelionato.not.br

A presente cópia confere com o original exibido neste tabelionato, do que dou fé.
 Nathalia Cristina Castro Serra - Escrevente Autorizada
 Poder Judiciário - TJMA
 Selo: AUTENT156745WXGVAB2Q26M58K84
 Data/Hora: 19/10/2021 16:00:35, Ato: 13.18, Total R\$ 5.12 Emol
 R\$ 4,63 FERC R\$ 0.13 FADEP R\$ 0.18 FEMP R\$ 0.18
 Consulte em <https://selo.tjma.jus.br>



VALIDO SOMENTE COM
SELO DE AUTENTICIDADE

25

MATÕES DO NORTE / MA	
PROC.	2910001 12021
FLS.	447121
RUB.	110

Comprovante de Inscrição e de Situação Cadastral

Cidadão,

Confira os dados de Identificação da Pessoa Jurídica e, se houver qualquer divergência, providencie junto à RFB a sua atualização cadastral.

A informação sobre o porte que consta neste comprovante é a declarada pelo contribuinte.

REPÚBLICA FEDERATIVA DO BRASIL		
CADASTRO NACIONAL DA PESSOA JURÍDICA		
NÚMERO DE INSCRIÇÃO 74.088.154/0001-13 MATRIZ	COMPROVANTE DE INSCRIÇÃO E DE SITUAÇÃO CADASTRAL	DATA DE ABERTURA 14/01/1994
NOME EMPRESARIAL EL DOURADO COMERCIO E SERVICOS LTDA		
TÍTULO DO ESTABELECIMENTO (NOME DE FANTASIA) EL DOURADO COMERCIO E SERVICOS		PORTE <input checked="" type="checkbox"/> EPP
CÓDIGO E DESCRIÇÃO DA ATIVIDADE ECONÔMICA PRINCIPAL 41.20-4-00 - Construção de edifícios		
CÓDIGO E DESCRIÇÃO DAS ATIVIDADES ECONÔMICAS SECUNDÁRIAS 33.13-9-01 - Manutenção e reparação de geradores, transformadores e motores elétricos 38.11-4-00 - Coleta de resíduos não-perigosos 42.11-1-01 - Construção de rodovias e ferrovias 42.12-0-00 - Construção de obras de arte especiais 42.13-8-00 - Obras de urbanização - ruas, praças e calçadas 42.21-9-02 - Construção de estações e redes de distribuição de energia elétrica 42.22-7-01 - Construção de redes de abastecimento de água, coleta de esgoto e construções correlatas, exceto obras de irrigação 42.92-8-01 - Montagem de estruturas metálicas 42.99-5-01 - Construção de instalações esportivas e recreativas 43.11-8-02 - Preparação de canteiro e limpeza de terreno 43.12-6-00 - Perfurações e sondagens 43.13-4-00 - Obras de terraplenagem 43.21-5-00 - Instalação e manutenção elétrica 43.29-1-04 - Montagem e instalação de sistemas e equipamentos de iluminação e sinalização em vias públicas, portos e aeroportos 43.99-1-02 - Montagem e desmontagem de andaimes e outras estruturas temporárias 43.99-1-05 - Perfuração e construção de poços de água 43.99-1-99 - Serviços especializados para construção não especificados anteriormente 46.69-9-01 - Comércio atacadista de bombas e compressores; partes e peças 47.42-3-00 - Comércio varejista de material elétrico 47.44-0-01 - Comércio varejista de ferragens e ferramentas		
CÓDIGO E DESCRIÇÃO DA NATUREZA JURÍDICA 206-2 - Sociedade Empresária Limitada		
LOGRADOURO EST JOAQUIM MOCHEL	NÚMERO 37	COMPLEMENTO LOJA 37-A
CEP 65.054-415	BAIRRO/DISTRITO COHATRAC IV	MUNICÍPIO SAO LUIS
U.F. MA		
ENDEREÇO ELETRÔNICO ELDOURADOLTD@HOTMAIL.COM		TELEFONE (98) 8408-1781
ENTE FEDERATIVO RESPONSÁVEL (EFR) *****		
SITUAÇÃO CADASTRAL ATIVA	DATA DA SITUAÇÃO CADASTRAL 03/11/2005	
MOTIVO DE SITUAÇÃO CADASTRAL		
SITUAÇÃO ESPECIAL *****		
DATA DA SITUAÇÃO ESPECIAL *****		

Aprovado pela Instrução Normativa RFB nº 1.863, de 27 de dezembro de 2018.

Emitido no dia 25/11/2021 às 17:06:26 (data e hora de Brasília).

Página: 1/2





REPÚBLICA FEDERATIVA DO BRASIL
COMPROVANTE DE INSCRIÇÃO E DE SITUAÇÃO CADASTRAL
CADASTRO NACIONAL DA PESSOA JURÍDICA

26

MATÕES DO NORTE / MA
PROC. 2910001/2021
FLS. 4475
RUB. 116

NUMERO DE INSCRIÇÃO 74.088.154/0001-13 MATRIZ	COMPROVANTE DE INSCRIÇÃO E DE SITUAÇÃO CADASTRAL	DATA DE ABERTURA 14/01/1994	
NOME EMPRESARIAL EL DOURADO COMERCIO E SERVICOS LTDA			
CÓDIGO E DESCRIÇÃO DAS ATIVIDADES ECONÔMICAS SECUNDÁRIAS 47.44-0-03 - Comércio varejista de materiais hidráulicos 47.44-0-05 - Comércio varejista de materiais de construção não especificados anteriormente 47.44-0-99 - Comércio varejista de materiais de construção em geral 49.24-8-00 - Transporte escolar 49.30-2-02 - Transporte rodoviário de carga, exceto produtos perigosos e mudanças, intermunicipal, interestadual e internacional 68.10-2-01 - Compra e venda de imóveis próprios 77.11-0-00 - Locação de automóveis sem condutor 77.32-2-02 - Aluguel de andaimes 77.39-0-99 - Aluguel de outras máquinas e equipamentos comerciais e industriais não especificados anteriormente, sem operador 81.29-0-00 - Atividades de limpeza não especificadas anteriormente			
CÓDIGO E DESCRIÇÃO DA NATUREZA JURÍDICA 206-2 - Sociedade Empresária Limitada			
LOGRADOURO EST JOAQUIM MOCHEL	NUMERO 37	COMPLEMENTO LOJA 37-A	
CEP 65.054-415	BAIRRO/DISTRITO COHATRAC IV	MUNICÍPIO SAO LUIS	UF MA
ENDEREÇO ELETRÔNICO ELDOURADOLTD@HOTMAIL.COM	TELEFONE (98) 8408-1781		
ENTE FEDERATIVO RESPONSÁVEL (EFR) *****			
SITUAÇÃO CADASTRAL ATIVA	DATA DA SITUAÇÃO CADASTRAL 03/11/2005		
MOTIVO DE SITUAÇÃO CADASTRAL			
SITUAÇÃO ESPECIAL *****	DATA DA SITUAÇÃO ESPECIAL *****		

Approved by Instrução Normativa RFB nº 1.863, de 27 de dezembro de 2018.
Emitido no dia 25/11/2021 às 17:06:26 (data e hora de Brasília).

Página: 2/2

[CONSULTAR QSA](#) [VOLTAR](#) [IMPRIMIR](#)

A RFB agradece a sua visita. Para informações sobre política de privacidade e uso, [clique aqui](#).

[Passo a passo para o CNPJ](#) [Consultas CNPJ](#) [Estatísticas](#) [Parceiros](#) [Serviços CNPJ](#)

A

G

S

X

[Handwritten signature]



ALTERAÇÃO CONTRATUAL Nº 006 DA SOCIEDADE EMPRESARIAL LIMITADA "EL DOURADO COMERCIO E SERVICOS LTDA - EPP"

27

MATÕES DO NORTE / MA

PROC. 09100091 12021

FLS. 17706

RUB. [assinatura]

YLANA LETICIA DE LIMA MOURA, brasileira, solteira, natural de São Luís – MA, nascida em: 03/02/1999, Empresária, nº do CPF: 025.826.663-51. Carteira de Identidade nº: 060840942016-2 SESP – MA, residente e domiciliada na Rua D, Quadra 11, Nº 6, no bairro: Planalto Anil II, CEP: 65.050-862, Na cidade de: São Luís – MA. E MARLI MENDES MOURA, brasileira, casada, sob o regime de casamento: Comunhão Parcial de Bens, natural de Caxias – MA, nascida em: 01/06/1946, Empresária, nº do CPF: 452.763.903-04. Carteira de Identidade nº: 012617791999-0 SSP – MA, residente e domiciliada na Rua D, Quadra 11, Nº 6, no bairro: Planalto Anil II, CEP: 65.050-862, Na cidade de: São Luís – MA. Sócios(as) quotistas da sociedade: EL DOURADO COMERCIO E SERVICOS LTDA - EPP, com sede na Rua vinte e quatro, com Nº 2, Quadra 42, no bairro: Cohatrac IV. CEP: 65.054.760, Na cidade de: São Luís – MA, registrada na Junta Comercial em: 12/01/1994, sob o NIRE: 21200337065 e inscrita no CNPJ sob o nº: 74.088.154/0001-13, resolve, assim, alterar e consolidar o contrato social:

Cláusula 1ª: Altera-se o endereço da sede dentro do mesmo município, que terá como sede na Estrada Joaquim Mochele, com Nº 37, Loja: 37 – A, no bairro: Cohatrac IV, CEP: 65.054.415, Na cidade de: São Luís – MA.

Cláusula 2ª: Altera-se o objeto social que serão: **Atividade Principal:** 4120-4/00 - Construção de edifícios. **E terá como atividades secundárias:** 3313-9/01 - Manutenção e reparação de geradores, transformadores e motores elétricos. 3811-4/00 - Coleta de resíduos não perigosos. 4211-1/01 - Construção de rodovias e ferrovias. 4212-0/00 - Construção de obras de arte especiais. 4213-8/00 - Obras de urbanização - ruas, praças e calçadas. 4221-9/02 - Construção de estações e redes de distribuição de energia elétrica. 4222-7/01 - Construção de redes de abastecimento de água, coleta de esgoto e construções correlatas, exceto obras de irrigação. 4292-8/01 - Montagem de estruturas metálicas. 4299-5/01 - Construção de instalações esportivas e recreativas. 4311-8/02 - Preparação de canteiro e limpeza de terreno. 4312-6/00 - Perfurações e sondagens. 4313-4/00 - Obras de terraplenagem. 4321-5/00 - Instalação e manutenção elétrica. 4329-1/04 - Montagem e instalação de sistemas e equipamentos de iluminação e sinalização em vias públicas, portos e aeroportos. 4399-1/02 - Montagem e desmontagem de andaimes e outras estruturas temporárias. 4399-1/05 - Perfuração e construção de poços de água. 4399-1/99 - Serviços especializados para construção. 4669-9/01 - Comércio atacadista de bombas e compressores; partes e peças. 4742-3/00 - Comércio varejista de material elétrico. 4744-0/01 - Comércio varejista de ferragens e ferramentas. 4744-0/03 - Comércio varejista de materiais hidráulicos. 4744-0/05 - Comércio varejista de materiais de construção. 4744-0/99 - Comércio varejista de materiais de construção. 4924-8/00 - Transporte escolar. 4930-2/02 - Transporte rodoviário de carga, exceto produtos perigosos e mudanças, intermunicipal, interestadual e internacional. 6810-2/01 - Compra e venda de imóveis próprios. 7711-0/00 - Locação de automóveis sem condutor. 7732-2/02 - Aluguel de andaimes. 7739-0/99 - Aluguel de outras máquinas e equipamentos comerciais e industriais, sem operador. 8129-0/00 - Atividades de limpeza.

[assinatura vertical]

À da vista modificação ora ajustada, consolida-se o contrato social, com a seguinte redação:

DO QUADRO SOCIETÁRIO, NOME EMPRESARIAL, DA SEDE E DAS FILIAIS

Cláusula 1ª – Sociedade tem como sócios(as):

YLANA LETICIA DE LIMA MOURA, brasileira, solteira, natural de São Luís – MA, nascida em: 03/02/1999, Empresária, nº do CPF: 025.826.663-51. Carteira de Identidade nº: 060840942016-2 SESP – MA, residente e domiciliada na Rua D, Quadra 11, Nº 6, no bairro: Planalto Anil II, CEP: 65.050-862, Na cidade de: São Luís – MA. E MARLI MENDES MOURA, brasileira, casada, sob o regime de casamento: Comunhão Parcial de Bens, natural de Caxias – MA, nascida em: 01/06/1946, Empresária, nº do CPF: 452.763.903-04. Carteira de Identidade nº: 012617791999-0 SSP – MA, residente e domiciliada na Rua D, Quadra 11, Nº 6, no bairro: Planalto Anil II, CEP: 65.050-862, Na cidade de: São Luís – MA

JUCEMA

CERTIFICADO DE REGISTRO EM 16/02/2019 09:18 SOB Nº 20180050958.
 PROTOCOLO: 190050958 DE 01/02/2019. CÓDIGO DE VERIFICAÇÃO:
 1180511005. NIRE: 21200337065.
 EL DOURADO COMERCIO E SERVICOS LTDA - EPP
 Lilian Theresia Rodrigues Mendonça
 SECRETÁRIA-GERAL
 SÃO LUÍS, 16/02/2019
 www.empresaeil.ma.gov.br

[assinatura]

A validade deste documento, se impresso, fica sujeita à comprovação de sua autenticidade nos respectivos portais, informando seus respectivos códigos de verificação

[assinaturas e rubricas]



28

DO NOME EMPRESARIAL, DA SEDE E DAS FILIAIS

Clausula 2ª - A sociedade gira sob o nome empresarial: EL DOURADO COMERCIO E SERVICOS LTDA - EPP e tem como nome fantasia: EL DOURADO COMERCIO E SERVICOS, tem como sede na Estrada Joaquim Mochel, com Nº 37, Loja: 37 - A, no bairro: Cohatrac IV, CEP: 65.054.415, Na cidade de: São Luís - MA. (art. 897, II, CC/2002).

Clausula 3ª - A sociedade poderá a qualquer tempo, abrir ou fechar filial ou outra dependência, mediante alteração contratual assinada por todos os sócios.

MATOES DO NORTE / MA	
PROC.	091000012022
FLS.	4709
RUB.	111

DO OBJETO SOCIAL E DA DURAÇÃO

Clausula 4ª - O objeto social que são: Atividade Principal: 4120-4/00 - Construção de edifícios. E tem como atividades secundárias: 3313-9/01 - Manutenção e reparação de geradores, transformadores e motores elétricos. 3811-4/00 - Coleta de resíduos não perigosos. 4211-1/01 - Construção de rodovias e ferrovias. 4212-0/00 - Construção de obras de arte especiais. 4213-8/00 - Obras de urbanização - ruas, praças e calçadas. 4221-9/02 - Construção de estacoes e redes de distribuição de energia elétrica. 4222-7/01 - Construção de redes de abastecimento de água, coleta de esgoto e construções correlatas, exceto obras de irrigação. 4292-8/01 - Montagem de estruturas metálicas. 4299-5/01 - Construção de instalações esportivas e recreativas. 4311-8/02 - Preparação de canteiro e limpeza de terreno. 4312-6/00 - Perfurações e sondagens. 4313-4/00 - Obras de terraplenagem. 4321-5/00 - Instalação e manutenção elétrica. 4329-1/04 - Montagem e instalação de sistemas e equipamentos de iluminação e sinalização em vias públicas, portos e aeroportos. 4399-1/02 - Montagem e desmontagem de andaimes e outras estruturas temporárias. 4399-1/05 - Perfuração e construção de poços de água. 4399-1/99 - Serviços especializados para construção. 4669-9/01 - Comércio atacadista de bombas e compressores; partes e peças. 4742-3/00 - Comércio varejista de material elétrico. 4744-0/01 - Comércio varejista de ferragens e ferramentas. 4744-0/03 - Comércio varejista de materiais hidráulicos. 4744-0/05 - Comércio varejista de materiais de construção. 4744-0/99 - Comércio varejista de materiais de construção. 4924-8/00 - Transporte escolar. 4930-2/02 - Transporte rodoviário de carga, exceto produtos perigosos e mudanças, intermunicipal, interestadual e internacional. 6810-2/01 - Compra e venda de imóveis próprios. 7711-0/00 - Locação de automóveis sem condutor. 7732-2/02 - Aluguel de andaimes. 7739-0/99 - Aluguel de outras máquinas e equipamentos comerciais e industriais, sem operador. 8129-0/00 - Atividades de limpeza. (art. 897, II, CC/2002).

Clausula 6ª - A sociedade iniciou suas atividades ocorreu em: 12/01/1994 e seu prazo de duração é por tempo indeterminado. (art.897 II, CC/2002).

DO CAPITAL SOCIAL E DA CESSÃO E TRANSFERÊNCIA DE QUOTAS

Clausula 6ª: O capital social da sociedade é de R\$ 500.000,00 (quinhentos mil reais), dividido em 500.000 (quinhentas mil) quotas de valor nominal R\$ 1,00 (um real) cada uma, totalmente subscritos e integralizados, em toda corrente do País, pelas sócias, como segue:

SÓCIOS	QUANT. QUOTAS	VALOR UNITÁRIO	CAPITAL SOCIAL	% DO CAPITAL
YLANA LETICIA DE LIMA MOURA	495.000	1.00	R\$ 495.000,00	99,00%
MARLI MENDES MOURA	5.000	1.00	R\$ 5.000,00	1,00%
TOTAL	500.000	1.00	R\$ 500.000,00	100,00%

Clausula 7ª - As quotas são indivisíveis e não poderão ser vendidas, cedidas, transferidas, sem o consentimento, do outro sócio(a), a quem fica assegurado, em igualdade de condições e preço o direito de preferência para sua aquisição se postas à venda, formalizando, se realizada a cessão delas, a alteração contratual pertinente. (art. 1.056, art. 1.057, CC/2002).

Clausula 8ª - A responsabilidade de cada sócio é restrita ao valor de suas quotas, mas todos respondem solidariamente pela integralização do capital social. (art. 1.052, CC/2002).

CERTIFICO O REGISTRO EM 14/02/2018 09:18 SOB Nº 20180050958.
 PROTOCOLO: 180050958 DE 01/02/2018. CÓDIGO DE VERIFICAÇÃO:
 1180511067. NIRE: 2129237055.
 EL DOURADO COMERCIO E SERVICOS LTDA - EPP

JUCEMA
 Lilian Theresia Rodrigues Mendonça
 SECRETÁRIA-GERAL
 SÃO LUÍS, 15/02/2018
 www.empresasfil.ma.gov.br

A validade deste documento, se impresso, fica sujeita à comprovação de sua autenticidade nos respectivos portais. Informando seus respectivos códigos de verificação.

Handwritten signature/initials

Handwritten mark

Handwritten mark

Handwritten mark

Handwritten mark

Handwritten mark

Handwritten mark

Handwritten mark



29

DA ADMINISTRAÇÃO E DO "PRÓ-LABORE"

Cláusula 9ª - A administração da sociedade cabe à sócia YLANA LETICIA DE LIMA MOURA, que recebe poderes e atribuições de representar a empresa ativa e passiva, judicial e extrajudicialmente, na gestão dos negócios sociais, podendo, individualmente praticar todos os atos, transações e operações necessárias à realização dos objetivos sociais, tais como: abertura e encerramento de contas bancárias, emissão de cheques, emissão e endosso de duplicatas, aceites de notas promissórias, onerar ou alienar o patrimônio social, assinaturas de contrato de empréstimos bancários e todos e quaisquer atos necessários para concessão dos objetivos sociais. (artigos 997, VI; 1.013, 1.018, 1084, CC/2002).

Cláusula 10ª - Fica estabelecido que a sociedade não terá Conselho Fiscal.

Cláusula 11 - O administrador terá mandato por tempo indeterminado e os sócios receberão um pró-labore que será debitado à conta de resultados em valores e serem fixados periodicamente no decorrer de cada exercício.

DO BALANÇO PATRIMONIAL DOS LUCROS E PERDAS

Cláusula 12 - O exercício social inicia-se a 01 janeiro e encerra-se a 31 de dezembro de cada ano, levantando-se nesta data o balanço patrimonial e a demonstração do resultado do exercício, sendo o lucro ou prejuízo apurado em cada exercício transferido para a conta de lucros ou prejuízos acumulados, cuja destinação será dada por deliberação dos sócios, observando a proporção na participação do capital. (art. 1.085, CC/2002).

Parágrafo Único - Nos quatro meses seguintes ao término do exercício social, os sócios deliberarão sobre as contas e designarão administrador quando for o caso. (Arts. 1.071 e 1.072, § 2º e art. 1.078, CC/2002).

Cláusula 13 - Os lucros ou prejuízos do exercício serão distribuídos ou suportados pelos sócios na proporção de sua participação no capital social.

DO FALECIMENTO DO SÓCIO

Cláusula 14 - Falecendo ou interditado qualquer dos(as) sócios(as), a sociedade continuará suas atividades herdadas sucessores e o incapaz. Não sendo possível ou inexistindo interesses destes ou do sócio remanescente, o valor de seus haveres será apurado e liquidado com base na situação patrimonial da sociedade, à data da resolução, verificada em balanço geral específico para esse fim.

Parágrafo Único - O mesmo procedimento será adotado em outros casos em que a sociedade se resolva em relação a seu(ua) sócio(s).

DA DECLARAÇÃO DE DESIMPEDIMENTO, DIREITOS E EXCLUSÃO.

Cláusula 15 - O Administrador(a) declara, sob as penas da lei, de que não estar impedido de exercer a administração da sociedade, por lei especial, ou em virtude de condenação criminal, ou por se encontrar sob os efeitos dela, a pena que vede, ainda que temporariamente, o acesso a cargos públicos; ou por crime falimentar, de prevaricação, peita ou suborno, concussão, peculato, ou contra a economia popular, contra o sistema financeiro nacional, contra normas de defesa da concorrência, contra as relações de consumo, fé pública, ou a propriedade. (art. 1.011, § 1º, CC/2002).

Parágrafo Primeiro - O presente contrato social poderá ser alterado, inclusive para exclusão de sócio, com a assinatura de um ou mais sócios que representem a maioria do capital social.

Parágrafo Segundo - Os casos omissos neste instrumento serão regidos pela legislação em vigor na data da ocorrência.

MATÕES DO NORTE / MA	
PROC.	2910001332 1
FLS.	4478
RUB.	110

Handwritten signature

Handwritten mark

Handwritten signature

CERTIFICADO DE REGISTRO EM 16/02/2018 às 10:10 sob nº 20180005050.
PROTÓCOLO 1805050 DE 01/02/2018. CÓDIGO DE VERIFICAÇÃO:
110051005. MTRM: 212001705.
EM DOURADO COMERCIO E SERVICOS LTDA - EPP
Liliana Thereso Rodrigues Mendonça
SECRETÁRIA-GERAL
SÃO LUÍS, 16/02/2018
www.mprraestextil.ma.gov.br

JUCEMA

A validade deste documento, se legítima, fica sujeita à comprovação de sua autenticidade nos respectivos portais, informando seus respectivos códigos de verificação

P

Handwritten signatures and marks



DO FORO

Cláusula 16 - Fica eleito o foro de São Luís - MA, para dirimir eventuais dúvidas inerentes ao presente contrato, com expressa renúncia de qualquer outro, por mais privilegiado que seja.

E, por estarem assim justos e contratados assinam o presente Instrumento em apenas 1 (uma) via.

São Luís - MA, 29 de janeiro de 2018.

MATÕES DO NORTE / MA	
PROC.	2910001/2018 L
FLS.	11111
RUB.	111

Ylana Letícia de Lima Moura
 YLANA LETÍCIA DE LIMA MOURA
 Sócia - administradora

Marli Mendes Moura
 MARLI MENDES MOURA
 Sócia

6º TABELIONATO DE NOTAS DE SÃO LUÍS

Reconhecido por *Ylana Letícia de Lima Moura* e *Marli Mendes Moura*

Empl. nº 18.72 FERCJ. NS. 0.30.FERJ. NS. 2.00 TOLM. NS 23.00

Doc. nº. Em testemunho de verdade.

São Luís-MA 07/02/2018 14:18

João Gabriel Vieira de Souza - Escrivão Autorizado

SOBRE COM
 RECONHECIMENTO DE FIRMAS

000030033471

000030033492

VELAS SOBRE O
 SÍLO DE AUTENTICAÇÃO

CERTIFICADO O REGISTRO EM 16/02/2018 09:18 SOB Nº 20180058958.
 PROTOCOLO 18005958 DE 01/02/2018. CÓDIGO DE VERIFICAÇÃO:
 1180811085. NIRE: 21280117085.

JUCEMA

Lilian Theresa Rodrigues Mendonça
 SECRETÁRIA-GERAL
 SÃO LUÍS, 16/02/2018
 www.esprafacil.ma.gov.br

A validade deste documento, se impõe, sua sujeição à comprovação de sua autenticidade nos respectivos portais, informando seus respectivos códigos de verificação

Handwritten mark

Handwritten mark

Handwritten mark

Handwritten mark

Handwritten signature

Handwritten signature

Handwritten mark



REPÚBLICA REPUBLICANA DO BRASIL

YLIANA LIZIÂNIA DE LIMA MOIRA

SEC. IDENTIFIC. / CRI. ESCRITO / UF
0909409420152 SSP MA

CPF: 025.824.663-51 DATA NASCIM. 03/02/1999

RENOME: MARCOS ANTONIO MENDES MOIRA

RENOME: YLIANA LILIAN MOITA DE LIMA MOIRA

SEX: F CAT. PIS: B

UF: MA Nº de Registro: 07116475030 Vigência: 23/04/2023 P. de Validade: 27/08/2018

VALIDA EM TODO O TERRITÓRIO NACIONAL 1942360687

Observações:

Yliana Lizian de Lima Moira

LOCAL: SAO LUIS, MA DATA EMISSÃO: 18/08/2018

57278524908
MA041170628

MARANHÃO

37
MATÕES DO NORTE / MA
PROC. 2910001/2024
FLS. 2780
RUB. *AD*

AD

6º TABELIONATO DE NOTAS DE SÃO LUIS
PEDRO HEARTZ DE CAMARGO LIMA - Tabelião de Notas e Escrivão
Povo São Lourenço - Bairro Tupa - São Luís/MA - CEP: 65.065-470 - Telefone: (98) 3015-8006 - www.tabelaopra.br



SELO DE AUTENTICIDADE
CÓDIGO DE VERIFICAÇÃO

A presente cópia confere com o original exibido neste tabelionato, do que doy fé

Nathalia Cristina Castro Serra - Escrivante Autorizada
Poder Judiciário - T.J.MA.
Selo: AUTENT156745JIS1ZFK86AOPLK22
Data/Hora: 19/10/2021 16:04:20, Ato: 13.18, Total R\$ 5,12 Emol
R\$ 4,63 FERC R\$ 0,13 FADEP R\$ 0,18 FEMP R\$ 0,18
Consulte em <https://selo.tjma.jus.br>

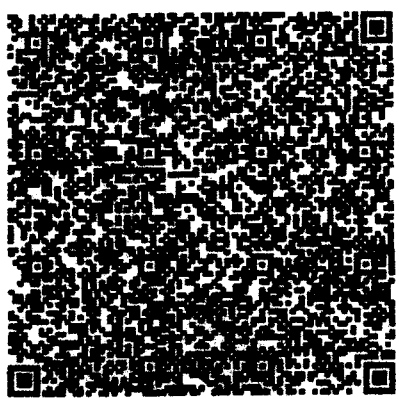

AD

AD

AD





32

Ministério da Fazenda
Secretaria da Receita Federal do Brasil

MATÕES DO NORTE / MA	
PROC.	0910001/2021
FLS.	27781
RUB.	000

Comprovante de Situação Cadastral no CPF

[Handwritten signature]

Nº do CPF: 025.826.663-51

Nome: YLANA LETICIA DE LIMA MOURA

Data de Nascimento: 03/02/1999

Situação Cadastral: REGULAR

Data da Inscrição: 24/02/2005

Digito Verificador: 00

Comprovante emitido às: 20:01:03 do dia 22/09/2021 (hora e data de Brasília).
Código de controle do comprovante: 8D82.5052.236D.3987

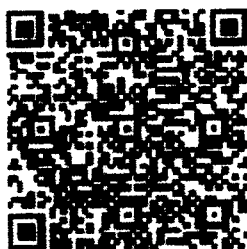

Este documento não substitui o "Comprovante de Inscrição no CPF".

(Modelo aprovado pela IN/RFB nº 1.548, de 13/02/2015.)

[Handwritten mark]

[Handwritten mark]

[Handwritten mark]

[Handwritten signature]

[Handwritten mark]



REPÚBLICA FEDERATIVA DO BRASIL

ESTADO DO MARANHÃO
SECRETARIA DE ESTADO DA SEGURANÇA PÚBLICA
DELEGACIA GERAL DE POLÍCIA CIVIL
INSTITUTO DE IDENTIFICAÇÃO

NOME: **MARLI MENDES MOURA**



PRONOME: **ALDEMAR DE SOUZA MENDES E ALINEZ NERIS DA SILVA**

DATA NASCIMENTO: **01/08/1948** ORGÃO EXPEDIDOR: **SSP/MA** FATOR RAC: **00**

NATURALIDADE: **CAXIAS - MA**

OBSERVAÇÃO:

Marli Mendes Moura
ASSINATURA DO TITULAR

CARTEIRA DE IDENTIDADE

LEI Nº 7.216 DE 29 DE AGOSTO DE 1983

CPF: **45276390304** CNR: **P-147** VIA-02
REGISTRO GERAL: **012817791999-0** DATA DE EXPEDIÇÃO: **10/02/2021**
REGISTRO CIVIL: **CASAM. N.84 FLS. 57A58 LV. 01 CAXIAS MA 3 OFC**

T. ELEITOR: **ZONA SEC. CÍVIL SERVID. DE**

NºS DE PASSAP. IDENTIDADE PROFISSIONAL:

CERT. MILITAR:

CNH: **700204407495620**

MADE DE 65 ANOS:

MAI816337446

Marli Mendes Moura
ASSINATURA DO TITULAR

VALIDA EM TODO O TERRITÓRIO NACIONAL

6º TABELIONATO DE NOTAS DE SÃO LUÍS
PEDRO HENRIQUE DE CAVALCANTE LIMA - Tabelião | Av. São Luís Rei de França, 8 - Rio Anil Shopping
Piso Subsolo - Bairro Turu - São Luís/MA - CEP 65.965-470 - Telefone: (98) 3615-6006 - www.tabelionato.nol.br

A presente cópia confere com o original exibido neste tabelionato, do que dou fé.
Nathalia Cristina Castro Serra - Escrevente Autorizada
Poder Judiciário - TJMA.
Selo: AUTENT156745DZ3ITPBW97LETA65
Data/Hora: 19/10/2021 16:01:47, Ato: 13.18, Total R\$ 5,12 Emol
R\$ 4,63 FERC R\$ 0,13 FADEP R\$ 0,18 FEMP R\$ 0,18
Consulte em <https://selo.tjma.jus.br>



MATÕES DO NORTE / MA

PROC. 2910006/1202 **L**

FLS. 1782

RUB. [assinatura]

**VALIDO SOMENTE COM
SELO DE AUTENTICIDADE**

[Handwritten mark]

0085901577



0085901577

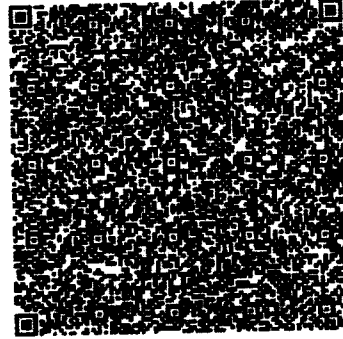

AP

[Large handwritten signature]





34

MATÕES DO NORTE / MA	
PROC.	2910004 1202 4
FLS.	4483
RUB.	110

Ministério da Fazenda
Secretaria da Receita Federal do Brasil

Comprovante de Situação Cadastral no CPF

Nº do CPF: **452.763.903-04**

Nome: **MARLI MENDES MOURA**

Data de Nascimento: **01/06/1946**

Situação Cadastral: **REGULAR**

Data da Inscrição: **20/02/1991**

Digito Verificador: **00**

Comprovante emitido às: **20:03:34** do dia **22/09/2021** (hora e data de Brasília).
Código de controle do comprovante: **7033.49A8.9F29.0017**



[Handwritten mark]

Este documento não substitui o "Comprovante de Inscrição no CPF".

(Modelo aprovado pela IN/RFB nº 1.548, de 13/02/2015.)

[Handwritten mark]

[Handwritten mark]

[Handwritten mark]

[Handwritten signature]





GOVERNO DO ESTADO DO MARANHÃO
SECRETARIA DE ESTADO DE ADMINISTRAÇÃO PENITENCIÁRIA
SECRETARIA ADJUNTA DE ATENDIMENTO E HUMANIZAÇÃO PENITENCIÁRIA
GABINETE

MATÕES DO NORTE/MA
PROC. 2910001/2021
FLS. 4784

35

DECLARAÇÃO DE PESSOAS PRESAS APTAS À EXECUÇÃO DE TRABALHO EXTERNO OU DE EGRESSAS DO SISTEMA PRISIONAL

**PREFEITURA MUNICIPAL DE MATÕES DO NORTE/MA
TOMADA DE PREÇO Nº 013/2021
PROCESSO ADMINISTRATIVO Nº 2910001/2021**

Objeto: CONTRATAÇÃO DE EMPRESA PARA PRESTAÇÃO DE SERVIÇOS DE REFORMA E AMPLIAÇÃO DE ESCOLAS DA REDE PÚBLICA NO MUNICÍPIO DE MATÕES DO NORTE/MA.

Empresa Solicitante: EL DOURADO COMÉRCIO E SERVIÇOS LTDA
CNPJ: 74.088.154/0001-13

A **Secretaria de Estado de Administração Penitenciária**, órgão responsável pela intermediação da mão de obra do sistema prisional do Estado do Maranhão, em atenção ao §1º, inciso I, do art. 5º do Decreto nº 9.450, de 24 de julho de 2018, declara que dispõe de pessoas privadas de liberdade ou egressas do sistema prisional aptas à execução de Trabalho Externo.

SÃO LUÍS/MA, 19 DE NOVEMBRO DE 2021

Raphael Silva e Silva
Gestor de Atendimento e
Humanização Penitenciária/SEAP
Matricula/845281-4

KELLY CRISTINA CARVALHO
Secretaria Adjunta de Atendimento e Humanização Penitenciária- SAAHP





MINISTÉRIO DA FAZENDA
Secretaria da Receita Federal do Brasil
Procuradoria-Geral da Fazenda Nacional

MATOES DO NORTE MA	
PROC.	290001-1382
FLS.	7485
FUB.	AD

36

**CERTIDÃO POSITIVA COM EFEITOS DE NEGATIVA DE DÉBITOS RELATIVOS AOS TRIBUTOS
 FEDERAIS E À DÍVIDA ATIVA DA UNIÃO**

Nome: EL DOURADO COMERCIO E SERVICOS LTDA

CNPJ: 74.088.154/0001-13

Ressalvado o direito de a Fazenda Nacional cobrar e inscrever quaisquer dívidas de responsabilidade do sujeito passivo acima identificado que vierem a ser apuradas, é certificado que:

1. constam débitos administrados pela Secretaria da Receita Federal do Brasil (RFB) com exigibilidade suspensa nos termos do art. 151 da Lei nº 5.172, de 25 de outubro de 1966 - Código Tributário Nacional (CTN), ou objeto de decisão judicial que determina sua desconsideração para fins de certificação da regularidade fiscal, ou ainda não vencidos; e
2. constam nos sistemas da Procuradoria-Geral da Fazenda Nacional (PGFN) débitos inscritos em Dívida Ativa da União (DAU) com exigibilidade suspensa nos termos do art. 151 do CTN, ou garantidos mediante bens ou direitos, ou com embargos da Fazenda Pública em processos de execução fiscal, ou objeto de decisão judicial que determina sua desconsideração para fins de certificação da regularidade fiscal.

Conforme disposto nos arts. 205 e 206 do CTN, este documento tem os mesmos efeitos da certidão negativa.

Esta certidão é válida para o estabelecimento matriz e suas filiais e, no caso de ente federativo, para todos os órgãos e fundos públicos da administração direta a ele vinculados. Refere-se à situação do sujeito passivo no âmbito da RFB e da PGFN e abrange inclusive as contribuições sociais previstas nas alíneas 'a' a 'd' do parágrafo único do art. 11 da Lei nº 8.212, de 24 de julho de 1991.

A aceitação desta certidão está condicionada à verificação de sua autenticidade na Internet, nos endereços <<http://rfb.gov.br>> ou <<http://www.pgfn.gov.br>>.

Certidão emitida gratuitamente com base na Portaria Conjunta RFB/PGFN nº 1.751, de 2/10/2014.

Emitida às 09:48:17 do dia 16/06/2021 <hora e data de Brasília>.

Válida até 13/12/2021.

Código de controle da certidão: **E626.F2FB.11FE.1150**

Qualquer rasura ou emenda invalidará este documento.





FÓRUM JUDICIÁRIO
JUSTIÇA DO TRABALHO

CERTIDÃO NEGATIVA DE DÉBITOS TRABALHISTAS

Nome: EL DOURADO COMERCIO E SERVICOS LTDA (MATRIZ E FILIAIS)
CNPJ: 74.088.154/0001-13
Certidão n°: 21589290/2021
Expedição: 09/07/2021, às 12:45:08
Validade: 04/01/2022 - 180 (cento e oitenta) dias, contados da data de sua expedição.

Certifica-se que **EL DOURADO COMERCIO E SERVICOS LTDA (MATRIZ E FILIAIS)**, inscrito(a) no CNPJ sob o n° **74.088.154/0001-13**, **NÃO CONSTA** do Banco Nacional de Devedores Trabalhistas.

Certidão emitida com base no art. 642-A da Consolidação das Leis do Trabalho, acrescentado pela Lei n° 12.440, de 7 de julho de 2011, e na Resolução Administrativa n° 1470/2011 do Tribunal Superior do Trabalho, de 24 de agosto de 2011.

Os dados constantes desta Certidão são de responsabilidade dos Tribunais do Trabalho e estão atualizados até 2 (dois) dias anteriores à data da sua expedição.

No caso de pessoa jurídica, a Certidão atesta a empresa em relação a todos os seus estabelecimentos, agências ou filiais.

A aceitação desta certidão condiciona-se à verificação de sua autenticidade no portal do Tribunal Superior do Trabalho na Internet (<http://www.tst.jus.br>).

Certidão emitida gratuitamente.

INFORMAÇÃO IMPORTANTE

Do Banco Nacional de Devedores Trabalhistas constam os dados necessários à identificação das pessoas naturais e jurídicas inadimplentes perante a Justiça do Trabalho quanto às obrigações estabelecidas em sentença condenatória transitada em julgado ou em acordos judiciais trabalhistas, inclusive no concernente aos recolhimentos previdenciários, a honorários, a custas, a emolumentos ou a recolhimentos determinados em lei; ou decorrentes de execução de acordos firmados perante o Ministério Público do Trabalho ou Comissão de Conciliação Prévia.



38

Verificar	Imprimir
-----------	----------

MATOES DO NORTE / MA	
PROC.	2910001/2021
FLS.	4487
RUB.	111



Certificado de Regularidade do FGTS - CRF

Inscrição: 74.088.154/0001-13
Razão Social: EL DOURADO COMERCIO E SERVICOS LTDA
Endereço: EST JOAQUIM MOCHEL 37 LOJA 37 A / COHATRAC IV / SAO LUIS / MA / 65054-415

A Caixa Econômica Federal, no uso da atribuição que lhe confere o Art. 7, da Lei 8.036, de 11 de maio de 1990, certifica que, nesta data, a empresa acima identificada encontra-se em situação regular perante o Fundo de Garantia do Tempo de Serviço - FGTS.

O presente Certificado não servirá de prova contra cobrança de quaisquer débitos referentes a contribuições e/ou encargos devidos, decorrentes das obrigações com o FGTS.

Validade: 19/11/2021 a 18/12/2021

Certificação Número: 2021111901410393282247

Informação obtida em 25/11/2021 17:13:49

A utilização deste Certificado para os fins previstos em Lei esta condicionada a verificação de autenticidade no site da Caixa:
www.caixa.gov.br





MATÕES DO NORTE / MA	
PROC.	2910001/2021
FLS.	4488
RUB.	

39

2

GOVERNO DO ESTADO DO MARANHÃO SECRETARIA DE ESTADO DA FAZENDA

CERTIDÃO NEGATIVA DE DÍVIDA ATIVA

Nº Certidão: 062347/21

Data da

01/09/2021 21:27:05

Inscrição Estadual: 124451713

CPF/CNPJ: 74088154000113

Razão Social: EL DOURADO COMERCIO E SERVICOS LTDA

Endereço: ETR JOAQUIM MOCHEL, 37 LOJA 37 A CEP: 65054415

Telefone: (98)81311759

Município: SAO LUIS

UF: MA

Certificamos que, após a realização das consultas procedidas no sistema desta Secretaria e na forma do disposto do artigo 156, da lei nº 2.231, de 29/12/1962, substanciado pelos artigos 240 a 242 da lei nº 7.799, de 19/12/2002, bem como prescreve o artigo 205 da lei nº 5.172, de 25 de outubro de 1966 (Código Tributário Nacional) não constam débitos inscritos na Dívida Ativa, em nome do sujeito passivo acima identificado.

Validade da Certidão: 120 (cento e vinte) dias: 30/12/2021.

A autenticidade desta certidão deverá ser confirmada no endereço:
<http://portal.sefaz.ma.gov.br/>, clicando no item "Certidões" e em seguida em "Validação de Certidão Negativa de Dívida Ativa".

CERTIDÃO EMITIDA GRATUITAMENTE.

G

P

P

B

X





MATÔES DO NORTE / MA
PROC. 2910001/2021
FLS. 1189
PUB. 110

40

5

GOVERNO DO ESTADO DO MARANHÃO SECRETARIA DE ESTADO DA FAZENDA

CERTIDÃO POSITIVA DE DÉBITOS COM EFEITO DE NEGATIVA

Nº Certidão: 236671/21

Data da

12/11/2021 17:41:47

Inscrição Estadual: 124451713

CPF/CNPJ: 74088154000113

Razão Social: EL DOURADO COMERCIO E SERVICOS LTDA

Endereço: ETR JOAQUIM MOCHEL, 37 LOJA 37 A CEP: 65054415 - COHATRAC IV

Telefone: (98)81311759

Município: SAO LUIS

UF: MA

Certificamos que, após a realização das consultas procedidas no sistema desta Secretaria, substanciado pelo art. 240 a 242, da lei nº 7.799, de 19/12/2002 e disposto no artigo 205 da lei nº 5.172, de 25 de outubro de 1966 (Código Tributário Nacional), constam crédito tributário, não vencidos ou com exigibilidade suspensa, conforme indicados, em desfavor do sujeito passivo acima identificado. Ressalvado, todavia, à Fazenda Pública Estadual o direito da cobrança de dívidas que venham a ser apuradas e não alcançadas pela decadência.

DESCRIÇÃO DOS DÉBITOS			
TIPO	DOCUMENTO	DATA EMISSÃO	SITUAÇÃO
AUTO DE INFRAÇÃO	358548298	26/10/2021	SALDO DEBITO (NAO VENCIDO)
AUTO DE INFRAÇÃO	358552040	28/10/2021	SALDO DEBITO (NAO VENCIDO)

Validade da Certidão: 120 (cento e vinte) dias: 12/03/2022.

A autenticidade desta certidão deverá ser confirmada no endereço:

<http://portal.sefaz.ma.gov.br/>, clicando no item "Certidões" e em seguida em "Validação de Certidão Negativa de Débito".

CERTIDÃO EMITIDA GRATUITAMENTE.

Data Impressão: 12/11/2021 17:41:47

A





MATOES DO NORTE/MA		CERTIFICADO
PROC. <u>MICOC 1202</u>	FLS. <u>4490</u>	<u>1020210092175821</u>
PUB. <u>AD</u>		

41

PREFEITURA DE SAO LUÍS
SECRETARIA MUNICIPAL DA FAZENDA
CERTIDÃO NEGATIVA

Número da Certidão: 00006579212021

Validade: 03/03/2022

2

CERTIFICAMOS QUE ATÉ A PRESENTE DATA NÃO CONSTA DÉBITO FISCAL RELATIVO A PESSOA JURÍDICA, DESCRITA ABAIXO, RESERVA-SE O DIREITO DE A FAZENDA MUNICIPAL COBRAR DÍVIDAS POSTERIORMENTE COMPROVADAS, HIPÓTESE PREVISTA NOS ARTIGOS 80 E 146, DA LEI 6.289, DE 28/12/2017 DO CÓDIGO TRIBUTÁRIO MUNICIPAL.

DADOS DA PESSOA JURÍDICA	
CNPJ: 74.088.154/0001-13	Inscrição Municipal: 88024001
Razão Social: EL DOURADO COMERCIO E SERVICOS LTDA - EPP	
ATIVIDADE ECONÔMICA PRINCIPAL	
412040000 - CONSTRUCAO DE EDIFICIOS	
ENDEREÇO DE LOCALIZACAO	
Logradouro: ESTRADA Joaquim Mochel	
Número: 37	Complemento: LOJA 37-A;
Bairro: Cohatrac IV	
Município: SAO LUIS - MA	CEP: 65054415

A presente certidão, sem conter rasuras, tem sua eficácia até a data de validade acima informada, tendo sido lavrada em São Luís (MA), em **03 de novembro de 2021 às 21:44**, sob o código de autenticidade nº **7A00032C6D3273EEE52604A583D58D0A**.

A autenticidade desta certidão poderá ser confirmada na Internet, em <https://stm.semfaz.saoluis.ma.gov.br/validacaocertidao>.

"NÃO É VÁLIDA A CERTIDÃO QUE CONTIVER EMENDAS, RASURAS OU ENTRELINHAS."

10

40



42
b

MATÕES DO NORTE / MA
PROC. 291000012021
FLS. 7491
PUB. <i>AD</i>



INSTRUÇÃO NORMATIVA Nº. 004/2015-GS 25 DE NOVEMBRO DE 2015.

Institui cronograma para implantação da Certidão de Regularidade Fiscal Unificada como documento único para comprovação de regularidade fiscal perante este Município, ressalvados os casos previstos no art. 262 da Consolidação das Leis Tributárias do Município de São Luís.

O SECRETÁRIO MUNICIPAL DA FAZENDA, no uso de suas atribuições legais, e de conformidade com o artigo 3º, parágrafo único, inciso I, da Consolidação das Leis Tributárias do Município - CLTM, Decreto nº 33.144, de 28 de dezembro de 2007, e

CONSIDERANDO que o Município de São Luís, por intermédio da Secretaria Municipal de Fazenda, adquiriu novo sistema de administração tributária, em fase de implantação desde 01.06.2015 que, dentre demais benefícios, proporcionou a unificação do cadastro fiscal municipal (com integralização das informações oriundas do cadastro imobiliário e do cadastro mobiliário) para maior controle e monitoramento do passivo municipal;

CONSIDERANDO que em razão de referida implantação o Município de São Luís angariou meios suficientes para deixar de expedir certidões de regularidade que tenham por base unicamente os dados do cadastro mobiliário, denominada "certidão negativa de dívida ativa relativa aos débitos de ISS e TLVF";

CONSIDERANDO que na legislação federal e municipal não há qualquer previsão acerca da certidão específica anteriormente utilizada, mas tão somente a certidão de regularidade fiscal, cabendo a cada ente tributante definir as regras específicas sobre os documentos sob sua competência, sendo a certidão unificada já utilizada no âmbito



MATÕES DO NORTE / MA
PROC. 1910001/2021
FLS. 4708
RUB. MB

43



6

federal e estadual, tal qual em demais municípios em que já se dispõe de tecnologia para controle de cadastro único:

CONSIDERANDO que a filosofia de integralização adotada auxilia na ação de saneamento do cadastro do Município de São Luís, que é prioritária no escopo de construção de um Cadastro Técnico Multifinalitário Municipal, a ser utilizado como ferramenta para a organização das informações referentes às residências, condomínios, infraestrutura, prédios, equipamentos e serviços públicos, bem como outras informações que atendam às necessidades de vários órgãos na gestão do município, passando-se a dispor, assim, de dados fidedignos da malha fundiária do município e de seus municípios, podendo-se atuar com mais eficácia e efetividade no planejamento e na execução das ações propostas;

CONSIDERANDO que a nova filosofia de integralização adotada auxilia igualmente na otimização dos mecanismos de arrecadação municipal, com vistas à cobrança baseada em uma política de justiça fiscal, com correção de dados referentes ao sujeito passivo e aos parâmetros que compõem a base de cálculo dos tributos, inclusive com implementação de providências para efetivação de recolhimento dos tributos decorrentes das transferências de imóveis e averbações de proprietários atuais dos imóveis;

CONSIDERANDO que, desde a adoção de referida medida, vários foram os requerimentos administrativos apresentados, com o fim de que a certidão específica de regularidade de débitos mobiliários pudesse ser expedida, diante dos diversos débitos imobiliários que passaram a impedir a comprovação de sua regularidade fiscal;

CONSIDERANDO o argumento exposto por esses contribuintes, de que não houve comunicação prévia acerca da alteração de filosofia da expedição das certidões de regularidade fiscal, estando habituados a fazer prova de regularidade fiscal por meio dos documentos anteriormente emitidos, o que vem lhes causando entraves para consecução de suas atividades;

CONSIDERANDO os termos do processo administrativo nº 31.539/2015, em que o Secretário Municipal de Governo manifestou-se favoravelmente ao pedido de concessão

[Handwritten signature]

[Handwritten initials and marks: B, G, J, K]

[Handwritten mark]



10



de prazo para que os contribuintes se adequem ao novo modelo de certidão única de regularidade fiscal:

CONSIDERANDO a política de boa-fê que se tem como diretriz neste Município, que justifica os diálogos com as empresas contribuintes para implementação de medidas que auxiliem no incremento da arrecadação municipal, garantindo-se o desenvolvimento da economia ludovicense, com o conseqüente melhoramento nas áreas de competências fins deste ente:

CONSIDERANDO a necessidade de conciliação dos direitos esculpidos nos dispositivos do art. 5º, XXXIV, "b", art. 37, art. 170, art. 156, I e II da Constituição Federal, art. 205 e 123 do Código Tributário Nacional, art. 260 e ss. da Consolidação das Leis Tributárias do Município e demais legislação que rege a espécie

EXPEDE a seguinte Instrução Normativa, nos seguintes termos:

Art. 1º. Fica definido como termo final para implantação da **Certidão de Regularidade Fiscal Unificada Municipal**, como único documento hábil para comprovação de regularidade fiscal com este Ente, o dia **24 de março de 2016**.

Parágrafo Único – Ficam ressalvados os casos de certidões de regularidade previstos no art. 262 da Consolidação das Leis Tributárias do Município.

Art. 2º. Quando dos requerimentos para expedição de **Certidão de Regularidade Fiscal Unificada Municipal**, a consulta será feita pelo CNPJ/CPF do contribuinte, em relação aos débitos tributários constituídos e lançados no cadastro mobiliário e imobiliário, conjuntamente.

Art. 3º. Somente enquanto não exaurido o prazo previsto no Art. 1º, da presente Instrução, poderão ser expedidas certidões de regularidade fiscal específicas, com consultas direcionadas exclusivamente ao cadastro de débitos fiscais mobiliários.

Handwritten marks and signatures on the right side of the page, including a large 'S' and a signature.

Handwritten mark, possibly a signature or initials.

Handwritten mark, possibly a signature or initials.

Handwritten signature or mark at the bottom right of the page.



MATÕES DO NORTE / MA
PROC. 2910001 1202
ELS. 4494
RUB. AD

45



Art. 4º. No caso das certidões expedidas nos termos do Art. 3º da presente Instrução, sejam positivas, negativas ou positivas com efeitos de negativas, o prazo de validade não excederá o termo final do cronograma previsto no art. 1º desta Instrução.

Art. 5º. As certidões expedidas na forma do Art. 3º da presente Instrução poderão ser disponibilizadas eletronicamente, por meio do portal de serviços da SEMFAZ.

Art. 6º. Esta Instrução Normativa entra em vigor na data de sua publicação.

Art. 7º. Revoga-se as disposições em contrário.

Art. 8º. Dê-se ciência à Secretaria Adjunta de Gestão Tributária e à Superintendência da Área de Informática, para imediata implementação e controle das regras da presente Instrução.

RAIMUNDO JOSÉ RODRIGUES DO NASCIMENTO

RAIMUNDO JOSÉ RODRIGUES DO NASCIMENTO
Secretário Municipal da Fazenda

[Handwritten mark]

[Handwritten mark]

[Handwritten mark]

[Handwritten mark]

[Handwritten mark]

[Handwritten mark]

[Handwritten mark]



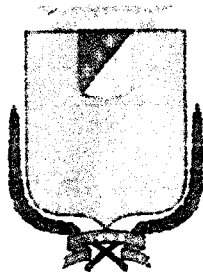

1020210092100/34



46

PREFEITURA DE SÃO LUÍS
SECRETARIA MUNICIPAL DE FAZENDA

MATÕES DO NORTE / MA	
PROC.	29100061202 L
FLS.	7495
RUB.	100

2021

ALVARÁ DE LICENÇA E FUNCIONAMENTO

FINALIDADE: FUNCIONAMENTO DE ESTABELECIMENTO

INSCRIÇÃO MUNICIPAL	CPF/CNPJ	NÚMERO DE CONTROLE
3024001	74.088.154/0001-13	92120211940726

RAZÃO SOCIAL

EL DOURADO COMERCIO E SERVICOS LTDA - EPP

NOME FANTASIA

EL DOURADO COMERCIO E SERVICOS

LOCALIZAÇÃO

EST Joaquim Mochel LOJA 37-A; Nº 37, Cohatrac IV
65054415 -SAO LUIS-MA

INSCRIÇÃO IMOBILIÁRIA

CNAE Principal e Secundários

412040000 - CONSTRUCAO DE EDIFICIOS

RESTRIÇÕES

Este contribuinte está autorizado a desenvolver as atividades acima elencadas e firma compromisso, sob as penas da lei, de que conhece e atende os requisitos legais exigidos para funcionamento e exercício das atividades econômicas constantes do objeto social, no que respeita ao uso e ocupação do solo, as atividades domiciliares e restrições ao uso de espaços públicos, acessibilidade e de segurança sanitária, ambiental e de prevenção contra incêndios e pânico. O contribuinte reconhece que o não atendimento a estes requisitos acarretará a suspensão e a cassação subsequente do Alvará de Funcionamento, nos termos da legislação vigente.

NOTA: ESTE ALVARÁ DEVE SER AFIXADO EM LOCAL VISÍVEL E ACESSÍVEL À FISCALIZAÇÃO.

CÓDIGO DE AUTENTICIDADE:**VALIDADE: 31/12/2021****F7CFA6226EDE444D187266984B244321**





SINTEGRA/ICMS
 Estado do Maranhão
 Secretaria de Planejamento do Estado do Maranhão
 São Luís

47

MATEOS DO NORTE/MA	
PROC.	091000012021
FLS.	47016
RUB.	100

Resultado da Consulta SINTEGRA/ICMS

IDENTIFICAÇÃO

CGC: 74.088.154/0001-13 **Inscrição Estadual:** 12.445171-3
Razão Social: EL DOURADO COMERCIO E SERVICOS LTDA
Regime Apuração: NORMAL

ENDEREÇO

Logradouro: ETR JOAQUIM MOCHEL
Número: 37 **Complemento:** LOJA 37 A
Bairro: COHATRAC IV
Município: SAO LUIS **UF:** MA
CEP: 65054415 **DDD:** **Telefone:** 81311759

INFORMAÇÕES COMPLEMENTARES

CNAE Principal: 4120400 - CONSTRUÇÃO DE EDIFÍCIOS

CNAEs Secundários

Código	Descrição CNAE
4299501	CONSTRUÇÃO DE INSTALAÇÕES ESPORTIVAS E RECREATIVAS
4311802	PREPARAÇÃO DE CANTEIRO E LIMPEZA DE TERRENO
4312600	PERFURAÇÕES E SONDAGENS
4313400	OBRAS DE TERRAPLENAGEM
4321500	INSTALAÇÃO E MANUTENÇÃO ELÉTRICA
4329104	MONTAGEM E INSTALAÇÃO DE SISTEMAS E EQUIPAMENTOS DE ILUMINAÇÃO E SINALIZAÇÃO EM VIAS PÚBLICAS, PORTOS E AEROPORTOS
4399102	MONTAGEM E DESMONTAGEM DE ANDAIMES E OUTRAS ESTRUTURAS TEMPORÁRIAS
4399105	PERFURAÇÃO E CONSTRUÇÃO DE POÇOS DE ÁGUA
4399199	SERVIÇOS ESPECIALIZADOS PARA CONSTRUÇÃO NÃO ESPECIFICADOS ANTERIORMENTE
4669901	COMÉRCIO ATACADISTA DE BOMBAS E COMPRESSORES; PARTES E PEÇAS
3313901	MANUTENÇÃO E REPARAÇÃO DE GERADORES, TRANSFORMADORES E MOTORES ELÉTRICOS
4742300	COMÉRCIO VAREJISTA DE MATERIAL ELÉTRICO
4744001	COMÉRCIO VAREJISTA DE FERRAGENS E FERRAMENTAS
4744003	COMÉRCIO VAREJISTA DE MATERIAIS HIDRÁULICOS
4744005	COMÉRCIO VAREJISTA DE MATERIAIS DE CONSTRUÇÃO NÃO ESPECIFICADOS ANTERIORMENTE
4744099	COMÉRCIO VAREJISTA DE MATERIAIS DE CONSTRUÇÃO EM GERAL
4924800	TRANSPORTE ESCOLAR
4930202	TRANSPORTE RODOVIÁRIO DE CARGA, EXCETO PRODUTOS PERIGOSOS E MUDANÇAS, INTERMUNICIPAL, INTERESTADUAL E INTERNACIONAL
6810201	COMPRA E VENDA DE IMÓVEIS PRÓPRIOS
7711000	LOCAÇÃO DE AUTOMOVEIS SEM CONDUTOR
7732202	ALUGUEL DE ANDAIMES
3811400	COLETA DE RESÍDUOS NÃO-PERIGOSOS
7739099	ALUGUEL DE OUTRAS MÁQUINAS E EQUIPAMENTOS COMERCIAIS E INDUSTRIAIS NÃO ESPECIFICADOS ANTERIORMENTE, SEM OPERADOR
8129000	ATIVIDADES DE LIMPEZA NÃO ESPECIFICADAS ANTERIORMENTE
4211101	CONSTRUÇÃO DE RODOVIAS E FERROVIAS
4212000	CONSTRUÇÃO DE OBRAS-DE-ARTE ESPECIAIS
4213800	OBRAS DE URBANIZAÇÃO - RUAS, PRAÇAS E CALÇADAS
4221902	CONSTRUÇÃO DE ESTAÇÕES E REDES DE DISTRIBUIÇÃO DE ENERGIA ELÉTRICA
4222701	CONSTRUÇÃO DE REDES DE ABASTECIMENTO DE ÁGUA, COLETA DE ESGOTO E CONSTRUÇÕES CORRELATAS, EXCETO OBRAS DE IRRIGAÇÃO
4292801	MONTAGEM DE ESTRUTURAS METÁLICAS

Situação Cadastral Vigente: HABILITADO COM RESTRIÇÃO

Data desta Situação Cadastral: 16/08/2021

OBRIGAÇÕES

NFe a partir de (CNAE's): 01/10/2010 - (4669901), 27/08/2014 - (Devido emissão voluntária),
 EOF a partir de: 22/08/2014, 22/08/2014, 22/08/2014,
 CTE a partir de: 27/08/2014 - (VOLUNTÁRIO), 01/03/2012 - (OBRIGADO => SERVIÇO DE TRANSPORTE),

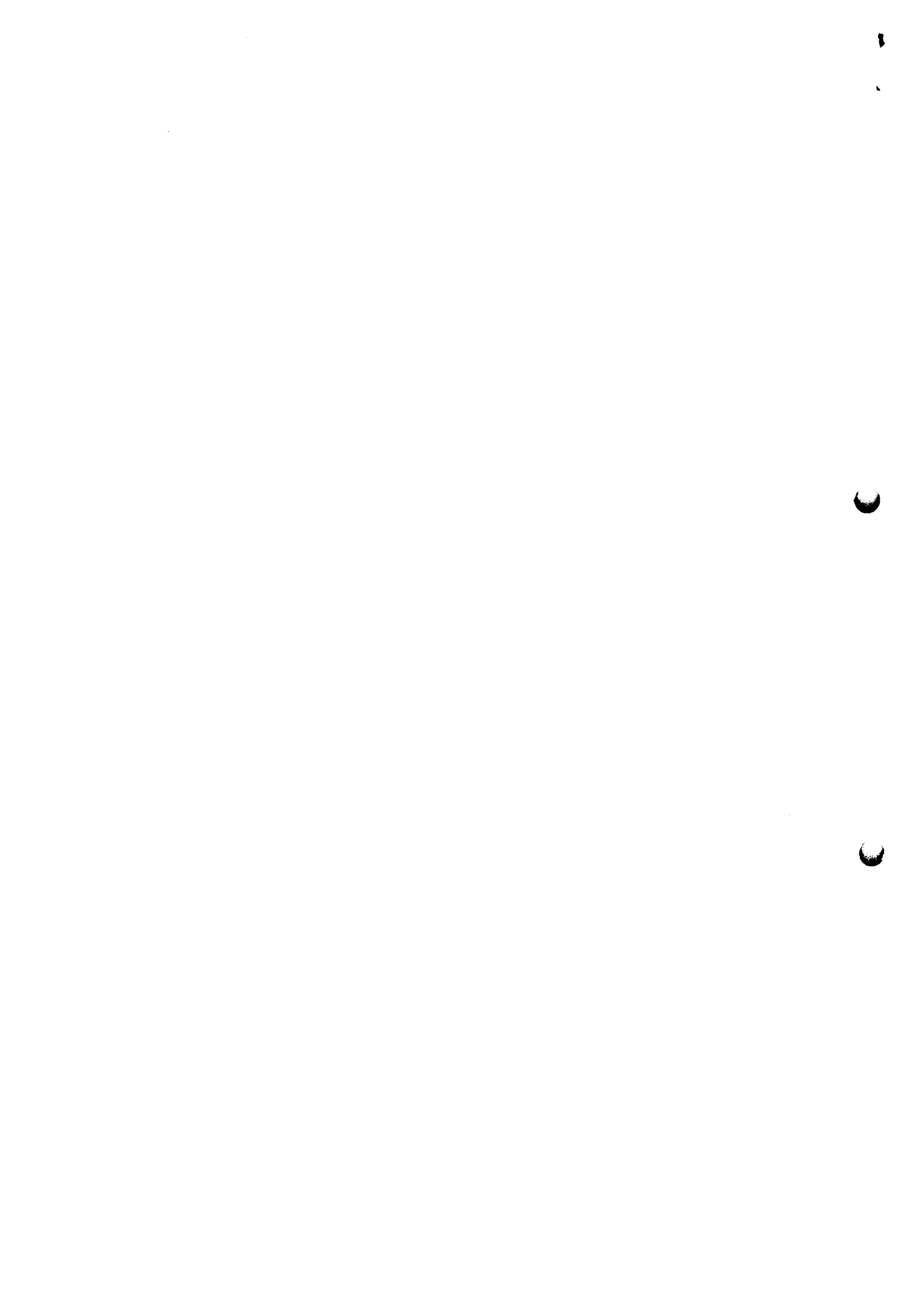

48

Observação: Os dados acima estão baseados em informações fornecidas pelo próprio contribuinte cadastrado. Não valem como certidão de sua efetiva existência de fato e de direito, não são oponíveis à Fazenda e nem excluem a responsabilidade tributária derivada de operações com ele ajustadas.

MATÕES DO NORTE / MA	
PROC.	391000012021
PLS	44747
RES	110

Data da Consulta: 25/08/2021

Número da Consulta:



Operado via Selo Selaz/SCTPC - 01/08/2021

A

G

CP

B

X





CERTIDÃO DE REGISTRO E QUITAÇÃO
PESSOA JURÍDICA
 Lei Federal Nº 5194 de 24 de Dezembro de 1966

CREA-MA

Nº 853082/2021

Emissão: 26/08/2021

Validade: 22/02/2022

49

Chave: xZz86

MATÕES DO NORTE / MA

PROCC. 2100015202
 FLS. 4798
 RUB. [assinatura]

Conselho Regional de Engenharia e Agronomia do Estado do Maranhão

CERTIFICAMOS que a Empresa mencionada encontra-se registrada neste Conselho, nos Termos da Lei 5.194/66, conforme os dados impressos nesta certidão. CERTIFICAMOS, ainda, que até a presente data, a referida pessoa jurídica e seu(a) responsável(is) técnico(s) estão quitas com suas anuidades e demais obrigações junto ao Conselho Regional de Engenharia e Agronomia do Maranhão - CREA-MA, estando habilitada a exercer suas atividades, circunscrita à(s) atribuição(ões) do seu(a) responsável(veis) técnico(s).

Interessado(s)

Empresa: EL DOURADO COMERCIO E SERVICOS LTDA - EPP
 CNPJ: 74.088.154/0001-13
 Registro: 0000012503
 Categoria: Matriz
 Capital Social: R\$ 500.000,00
 Data do Capital: 16/02/2018
 Faixa: 3

Objetivo Social: CONSTRUÇÃO DE EDIFÍCIOS; MANUTENÇÃO E REPARAÇÃO DE GERADORES, TRANSFORMADORES, E MOTORES ELÉTRICOS; COLETA DE RESÍDUOS NÃO PERIGOSOS; CONSTRUÇÃO DE RODOVIAS E FERROVIAS; CONSTRUÇÃO DE OBRAS DE ARTE ESPECIAIS; OBRAS DE URBANIZAÇÃO-RUAS, PRACAS E CALÇADAS; CONSTRUÇÃO DE ESTACÕES E REDES DE DISTRIBUIÇÃO DE ENERGIA ELÉTRICA; CONSTRUÇÃO DE REDES DE ABASTECIMENTO DE ÁGUA, COLETA DE ESGOTO E CONSTRUÇÕES CORRELATAS, EXCETO OBRAS DE IRRIGAÇÃO; MONTAGEM DE ESTRUTURAS METÁLICAS; CONSTRUÇÃO DE INSTALAÇÕES ESPORTIVAS E RECREATIVAS; PREPARAÇÃO DE CANTEIRO E LIMPEZA DE TERRENO; PERFURAÇÕES E SONDAJENS; OBRAS DE TERRAPLENAGEM; INSTALAÇÃO E MANUTENÇÃO ELÉTRICA; MONTAGEM E INSTALAÇÃO DE SISTEMAS E EQUIPAMENTOS DE ILUMINAÇÃO E SINALIZAÇÃO EM VIAS PÚBLICAS, PORTOS E AEROPORTOS; MONTAGEM E DESMONTAGEM DE ANDAIMES E OUTRAS ESTRUTURAS TEMPORÁRIAS; PERFURAÇÃO E CONSTRUÇÃO DE POCOS DE ÁGUA; SERVIÇOS ESPECIALIZADOS PARA CONSTRUÇÃO; COMÉRCIO ATACADISTA DE BOMBAS E COMPRESSORES; PARTES E PEÇAS; COMÉRCIO VAREJISTA E MATERIAL ELÉTRICO; COMÉRCIO VAREJISTA DE FERRAMENTAS; COMÉRCIO VAREJISTA DE MATERIAIS HIDRÁULICOS; COMÉRCIO VAREJISTA DE MATERIAIS DE CONSTRUÇÃO; TRANSPORTE ESCOLAR; TRANSPORTE RODOVIÁRIO E DE CARGA, EXCETO PRODUTOS PERIGOSOS E MUDANÇAS, INTERMUNICIPAL E, INTERESTADUAL E INTERMUNICIPAL; COMPRA E VENDA DE IMÓVEIS PRÓPRIOS; LOCAÇÃO DE AUTOMÓVEIS SEM CONDUTOR; ALUGUEL DE ANDAIMES; ALUGUEL DE OUTRAS MÁQUINAS E EQUIPAMENTOS COMERCIAIS E INDUSTRIAIS, SEM OPERADOR; LOCAÇÃO DE MÃO DE OBRA TEMPORÁRIA; ATIVIDADES DE LIMPEZA.

Restrições Relativas ao Objetivo Social: EMPRESA HABILITADA PARA ATUAR SOMENTE NA ÁREA DA ENGENHARIA CIVIL E ELÉTRICA NO ÂMBITO DAS ATRIBUIÇÕES DE SEUS RESPONSÁVEIS TÉCNICOS.

Endereço Matriz: ESTRADA JOAQUIM MOCHEL, 37, LOJA 37 A, COHATRAÇ IV, SÃO LUÍS, MA, 65054415

Tipo de Registro: Registro Definitivo de Empresa

Data Inicial: 29/10/2014

Data Final: Indefinido

Registro Regional: 0000012503EMMA

Descrição

CERTIDÃO DE REGISTRO E QUITAÇÃO PESSOA JURÍDICA

Informações / Notas

- A capacidade técnico-profissional da empresa é comprovada pelo conjunto dos serviços técnicos dos profissionais constantes de seu quadro técnico.
- Esta certidão perderá a validade, caso ocorra qualquer alteração posterior dos elementos cadastrais nela contidos

Última Anuidade Paga

Ano: 2021 (6/6)

Autos de Infração

Nada consta

Responsáveis Técnicos

Profissional: EUGENIO CESAR LOPES DE ARAUJO SOBRINHO

Registro: 1118064041

CPF: 059.394.843-28

Data Início: 20/07/2021

Data Fim: Indefinido

Data Fim de Contrato: Indefinido

Títulos do Profissional:

ENGENHEIRO CIVIL

Atribuição: ART. 7º DA RESOLUÇÃO 218/1973 DO CONFEA

Tipo de Responsabilidade: RESPONSÁVEL TÉCNICO

Profissional: PAULO ROBERTO MATIAS MOTA

Registro: 1100476709



A autenticidade desta Certidão pode ser verificada em: <https://crea-ma.sitac.com.br/publico/>, com a chave: xZz86
 Impresso em: 02/09/2021 às 00:29:49 por: adapt, ip: 179.152.236.158



50

Conselho Regional de Engenharia e Agronomia do Estado do Maranhão

MATOES DO NORTE - MA	
PROC.	2110001-4449-2
FLS.	
RUB.	

65

CPF: 351.510.093-00

Data Início: 12/07/2021

Data Fim: Indefinido

Data Fim de Contrato: 08/07/2022

Título do Profissional:

ENGENHEIRO CIVIL

Atribuição: ART. 7 DA RESOLUÇÃO 218, DE 28.08.73, DO CONFEA.

Tipo de Responsabilidade: RESPONSÁVEL TÉCNICO

Profissional: ANDRÉ FERNANDO DE SOUZA

Registro: 1116122014

CPF: 033.088.413-05

Data Início: 13/04/2021

Data Fim: Indefinido

Data Fim de Contrato: Indefinido

Título do Profissional:

ENGENHEIRO CIVIL

Atribuição: ART. 7ª RESOLUÇÃO 218/83 DO CONFEA

Tipo de Responsabilidade: RESPONSÁVEL TÉCNICO

Sócios

Sócia: YLANA LETICIA DE LIMA MOURA

CPF: 025.828.683-61

Função: SOCIO ADMINISTRADOR

Sócia: MARLI MENDES MOURA

CPF: 452.783.803-04

Função: SOCIA

B

A autenticidade desta Certidão pode ser verificada em: <https://crea-ma.sitac.com.br/publico/>, com a chave: xZzB6
Impresso em: 02/09/2021 às 09:29:49 por: adapt, ip: 179.152.236.158



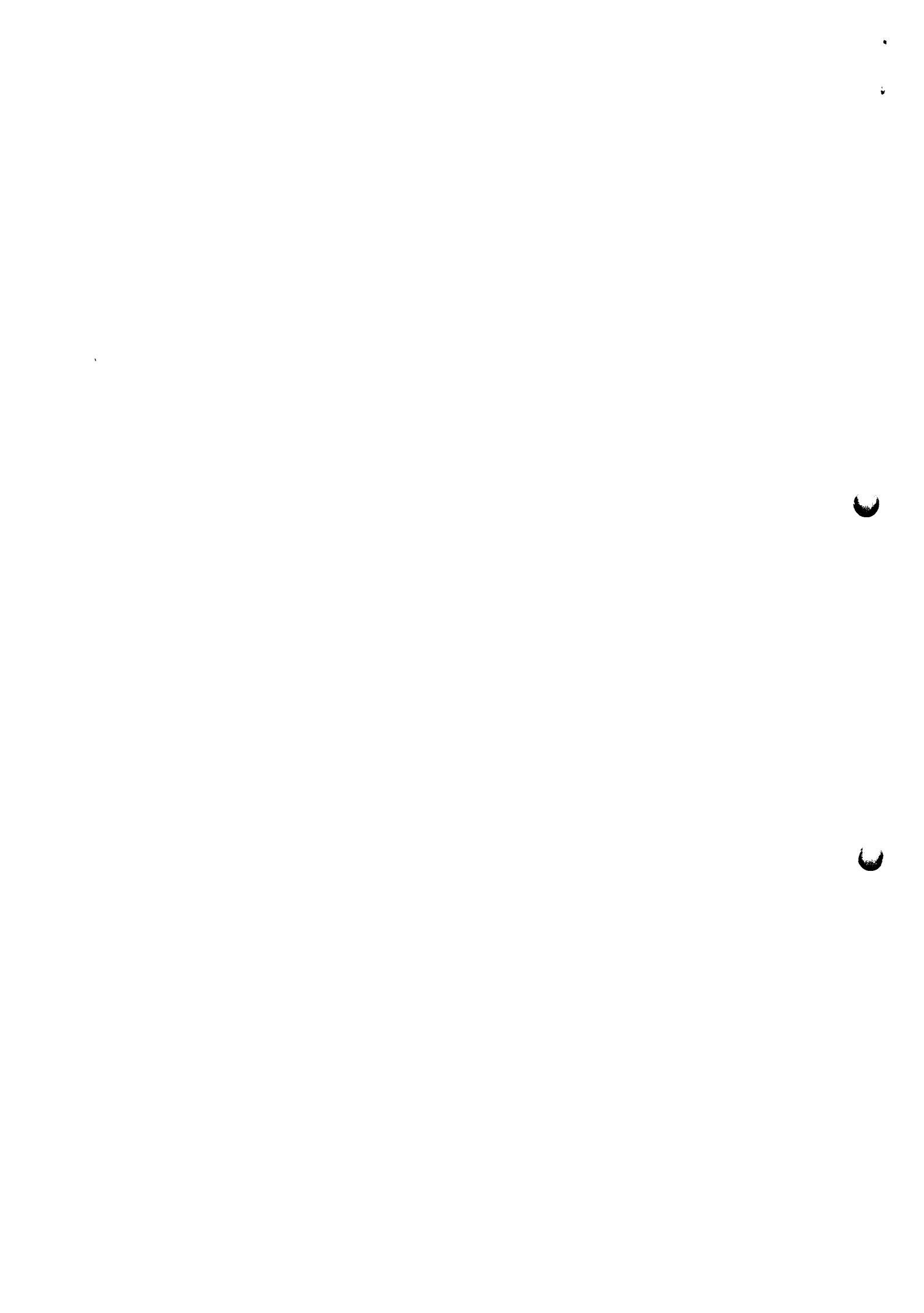



CERTIDÃO DE REGISTRO E QUITAÇÃO
PESSOA FÍSICA
 Lei Federal Nº 5194 de 24 de Dezembro de 1966

CREA-MA

Nº 853538/2021
 Emissão: 01/09/2021
 Validade: 31/03/2022

55

Conselho Regional de Engenharia e Agronomia do Estado do Maranhão

Chave: 6x027 MATÕES DO NORTE / MA

PROC. 2910001/2021
 FLS. 4300
 RUB. #10

CERTIFICAMOS que o profissional mencionado encontra-se registrado neste Conselho, nos termos da Lei 5.194/66, de 24/12/1966, conforme os dados acima. CERTIFICAMOS, ainda, face o estabelecimento nos artigos 66 e 68 da referida Lei, que o interessado não se encontra em débito com o CREA-MA.

Interessado(a)

Profissional: EUGENIO CESAR LOPES DE ARAUJO SOBRINHO

Registro: 1118064941

CPF: 059.394.843-28

Tipo de Registro: Registro Definitivo de Profissional (DIPLOMADO NO PAÍS)

Data de registro: 08/11/2018

Título(s)

GRADUAÇÃO

ENGENHEIRO CIVIL

Atribuição: ART. 7º DA RESOLUÇÃO 218/1973 DO CONFEA

Instituição de Ensino: PITAGORAS - SISTEMA DE EDUCACAO SUPERIOR SOCIEDADE LTDA

Data de Formação: 30/07/2018

Descrição

CERTIDÃO DE REGISTRO E QUITAÇÃO PESSOA FÍSICA

Informações / Notas

- A falsificação desta documento constitui-se em crime previsto no Código Penal Brasileiro, sujeitando o(a) autor(s) à respectiva ação penal.
- CERTIFICAMOS que caso ocorra(m) alteração(ões) no(s) elemento(s) contido(s) neste documento, esta Certidão perderá a sua validade para todos os efeitos.
- Esta certidão perderá a validade, caso ocorra qualquer alteração posterior dos elementos cadastrais nela contidos.
- Válido em todo território nacional.

Última Anuidade Paga

Ano: 2021 (2/2)

Autos de Infração

Nada consta

Responsabilidades Técnicas

Empresa: EL DOURADO COMERCIO E SERVICOS LTDA - EPP

Registro: 000012503

CNPJ: 74.085.154/0001-13

Data Início: 20/07/2021

Data Fim: indefinido

Data Fim de Contrato: indefinido

Tipo de Responsabilidade: RESPONSÁVEL TÉCNICO

Empresa: E C L DE ARAUJO SOBRINHO

Registro: 0005435882

CNPJ: 40.146.125/0001-49

Data Início: 19/01/2021

Data Fim: indefinido

Data Fim de Contrato: indefinido

Tipo de Responsabilidade: RESPONSÁVEL TÉCNICO



A autenticidade desta Certidão pode ser verificada em: <https://crea-ma.aba.com.br/publico/>, com a chave: 6x027
 Impresso em: 02/09/2021 às 09:39:06 por: adap1, ip: 187.246.171.206





Anotação de Responsabilidade Técnica - ART
Lei nº 6.496, de 7 de dezembro de 1977

CREA-MA

ART CARGO-FUNÇÃO
Nº MA20210437252

52

Conselho Regional de Engenharia e Agronomia do Estado do Maranhão

INICIAL MATÕES DO NORTE / MA
 PROC. 01000 1202 L
 FLS. 750
 RUB. [assinatura]

1. Responsável Técnico

EUGENIO CESAR LOPES DE ARAUJO SOBRINHO
 Título profissional: ENGENHEIRO CIVIL

RNP: 1118064941
 Registro: 1118064941MA

2. Contratante

Contratante: EL DORADO COMERCIO E SERVIÇOS LTDA - EPP
 ESTRADA JOAQUIM MOCHEL
 Complemento: LOJA 37-A
 Cidade: SÃO LUÍS
 País: Brasil
 Tipo de contratante: Pessoa Jurídica de Direito Privado
 Ação Institucional: Outras

Bairro: COHATRAC IV
 UF: MA

CPF/CNPJ: 74.088.154/0001-13
 Nº: 37
 CEP: 65054415

[assinatura]

3. Vínculo Contratual

Unidade administrativa: SEDE
 ESTRADA JOAQUIM MOCHEL
 Complemento: LOJA 37-A
 Cidade: SÃO LUÍS
 Data de início: 19/07/2021
 Tipo de vínculo: PRESTADOR DE SERVIÇOS

Bairro: COHATRAC IV
 UF: MA

Nº: 37
 CEP: 65054415

Previsão de término: Não especificado
 Identificação do cargo/função: Consultor(a) Técnico(a)

4. Atividade Técnica

1000 - OUTRA	Quantidade	Unidade
45 - DESEMPENHO DE FUNÇÃO TÉCNICA > OBRAS E SERVIÇOS - CARGO/FUNÇÃO > #3367 - VÍNCULO TÉCNICO COM A EMPRESA (DESEMPENHO DE CARGO/FUNÇÃO TÉCNICA DENTRO DA EMPRESA)	10,00	h/sem

A mudança de cargo ou função exige o registro de nova ART

5. Observações

INCLUSÃO DO RESPONSÁVEL TÉCNICO EUGENIO CESAR LOPES DE ARAUJO SOBRINHO, NA EMPRESA EL DOURADO COMERCIO E SERVIÇOS LTDA

6. Declarações

- Declaro que estou cumprindo as regras de acessibilidade previstas nas normas técnicas da ABNT, na legislação específica e no decreto n. 5296/2004.

Eugenio Cesar L de A. Sobrinho
 Engenheiro Civil
 CREA: 111806494-1

7. Entidade de Classe

SEM INDICAÇÃO DE ENTIDADE DE CLASSE

8. Assinaturas

Declaro serem verdadeiras as informações acima

São Luís, 02 de Setembro de 2021 P/B Marcos Antonio Mendes Moura

Eugenio Cesar Lopes de Araujo Sobrinho
 EUGENIO CESAR LOPES DE ARAUJO SOBRINHO - CPF: 059.364.843-28

EL DORADO COMERCIO E SERVIÇOS LTDA - EPP - CNPJ: 74.088.154/0001-13

9. Informações

* A ART é válida somente quando quitada, mediante apresentação do comprovante do pagamento ou conferência no site do Crea.

10. Valor

Valor da ART: R\$ 88,78 Registrada em: 19/07/2021 Valor pago: R\$ 88,78 Nosso Número: 8303325510

Marcos Antonio Mendes Moura
 Procurador

[assinatura]

A autenticidade desta ART pode ser verificada em: <https://crea-ma.atoc.com.br/publico/>, com a chave: 05W7n
 Impresso em: 02/09/2021 às 10:04:48 por: , ip: 187.249.171.208



www.crea-ma.org.br
 Tel: (98) 2106-0300

faleconosco@crea-ma.org.br
 Fax: (98) 2106-0300





EL DOURADO COMERCIO E SERVIÇOS LTDA - EPP

CNPJ: 74.088.154/0001-13

INSCRIÇÃO ESTADUAL: 12.445.171-3

ENDEREÇO: ESTRADA JOAQUIM MOCHEL, Nº37, LOJA 37-A
BAIRRO: COHATRAC IV-CEP Nº65.054-415

53

MATÕES DO NORTE / MA	
PROC.	29100001/2021
FLS.	9501
PLS.	

1

Instrumento particular de Contrato de Prestação de Serviço Técnicos que celebram entre si "EL DOURADO COMÉRCIO E SERVIÇOS LTDA - EPP" E o Sr. ENG. EUGENIO CESAR LOPES DE ARAUJO SOBRINHO.

Pelo presente instrumento particular de **CONTRATO DE PRESTAÇÃO DE SERVIÇOS**, celebrados, de um lado, pela Empresa **EL DOURADO COMÉRCIO E SERVIÇOS LTDA - EPP**, inscrita no CNPJ nº 74.088.154/0001-13, com sede na **ESTRADA JOAQUIM MOCHEL, Nº 37, LOJA 37-A, BAIRRO COHATRAC IV - CEP. 65.054-415 - SÃO LUÍS - MARANHÃO**, representada neste ato pelo **Sra. YLANA LÉTICIA DE LIMA MOURA**, brasileira, solteira, natural de São Luís - MA, Empresária, portador do RG nº 060840942016-2 SSP/MA, CPF nº 025.826.663-51, residente na Rua D, Quadra 11, Casa 06, Planalto Anil II, Cep. 65.050.862 São Luís - Maranhão, doravante e denominado **CONTRATANTE** e o **ENGENHEIRO CIVIL, EUGENIO CESAR LOPES DE ARAUJO SOBRINHO**, brasileiro, solteiro, natural de São Luís-MA, Engenheiro Civil, residente e domiciliado à Rua F, Quadra 9, Casa 17, Maranhão Novo, Cep. 65061-380, São Luís - MA, portador do CPF nº 059.394.843-28, RG nº 0.273.307.7200-46 SSP/MA, inscrito no Conselho Regional de Engenharia, Arquitetura e Agronomia - CREA/MA, Crea Nacional 111806494-1, doravante denominado **CONTRATADO**, celebram entre si o presente contrato de Prestação de Serviços Técnicos, o qual será regido pelas cláusulas a seguir:

CLÁUSULA PRIMEIRA- DO OBJETO

O presente Contratado tem por objetivo a prestação de serviços de responsabilidade técnicos de engenharia civil, por parte do engenheiro à Contratante, compreendendo a responsabilidade técnica, supervisão, fiscalização e acompanhamento de obras executada pela Contratante, quer que sejam a empreitada, os serviços por está contratados.

6º TABELIONATO DE NOTAS DE SÃO LUÍS

PEDRO HENRIQUE DE CAVALCANTE LIMA - Tabelião Av. São Luis Rei de França, 8 - Rio Anil Shopping
Piso Subsolo - Bairro Iruá - São Luis/MA - CEP 65.065-470 - Telefone (98) 3015-6006 - www.tabelionato.nol.br

A presente cópia confere com o original exibido neste tabelionato, do que dou fé.

Nathalia Cristina Castro Serra - Escrevente Autorizada

Poder Judiciário - TJMA.

Selo: AUTENT1567453UA9GSBAUR4DQU24

Data/Hora: 19/10/2021 16:58:43, Ato: 13.18 Total R\$ 5.12 Emol

R\$ 4.63 FERC R\$ 0,13 FADEP R\$ 0,18 FEMP R\$ 0,18

Consulte em <https://selo.tjma.jus.br>



VALIDO SOMENTE COM
SELO DE AUTENTICIDADE

Handwritten signatures and initials: G, P, P, EC, and others.



EL DOURADO COMERCIO E SERVIÇOS LTDA - EPP

CNPJ: 74.088.154/0001-13

INSCRIÇÃO ESTADUAL: 12.445.171-3

ENDEREÇO: ESTRADA JOAQUIM MOCHEL, Nº37, LOJA 37-A

BAIRRO: COHATRAC IV-CEP Nº65.054-415

54

MATOES DO NORTE / MA	
PROC.	200006 1202 d
PLS.	4803
RUB.	

HA

CLAUSULA SEGUNDA - DO PRAZO

O presente contrato entrará em vigor no ato de sua assinatura e sua duração será por tempo indeterminado, conforme as partes acordarem.

CLÁUSULA TERCEIRA -DA RESPONSABILIDADE DA CONTRATANTE

Constituirão responsabilidades da Contratante:

I - Fornecer instalações e equipamentos necessários e adequados para o desenvolvimento dos trabalhos a serem realizados pelo **engenheiro**.

II - Fornecer ao **engenheiro** elementos técnicos (projetos, especificações, memórias, etc.) necessários ao perfeito cumprimento das atividades de supervisão, fiscalização e acompanhamento das obras, facilitando o acesso do engenheiro aos dados e informações de caráter técnico, sempre necessário.

III - Assegurar o transporte ao engenheiro às obras a serem executadas pela Contratante, de forma que lhe assegure o melhor desempenho às atividades às qual foi contratado e designado.

IV - Proceder ao registro técnico junto ao CREA, bem como os demais encaminhamentos junto aos órgãos públicos, à execução das obras até sua definitiva conclusão, respondendo pelo pagamento de taxas, tributos, contribuições e emolumentos e outros encargos de natureza legal.

CLÁUSULA QUARTA - DA RESPONSABILIDADE DO ENGENHEIRO

Constituirão responsabilidade do **engenheiro**:

I - Apresentar relatório mensal de suas atividades;

II - Proceder a permanente acompanhamento de obras de engenharia civil;

III - Responsabilizar-se tecnicamente junto ao Conselho Regional de Engenharia e Agronomia CREA/MA, pelas obras executadas pela Contratante, entende-se por tais, somente aquela que o CREA tomar conhecimento e registradas em anotações de responsabilidade Técnica -A devidamente assinadas pelo engenheiro.

6º TABELIONATO DE NOTAS DE SÃO LUÍS

PEDRO HENRIQUE DE CAVALCANTE LIMA - Tabelião | Av. São Luis Rei de França, 8 - Rio Amil Shopping
Piso Subsolo - Bairro Tuiú - São Luis/MA - CEP 65.065-470 - Telefone (98) 3015-6006 - www.6tabelionato.net.br

A presente cópia confere com o original exibido neste tabelionato, do que dou fé.

Nethalia Cristina Castro Serra - Escrevente Autorizada

Poder Judiciário - TJMA.

Selo: AUTENT156745Q8UA7W2F73ZUY421

Data/Hora: 19/10/2021 16:00:50, Ato: 13.18, Total R\$ 5,12 Emol

R\$ 4,63 FERC R\$ 0,13 FADEP R\$ 0,18 FEMP R\$ 0,18

Consulte em <https://selo.tjma.jus.br>

VÁLIDO SOMENTE COM
SELO DE AUTENTICIDADE

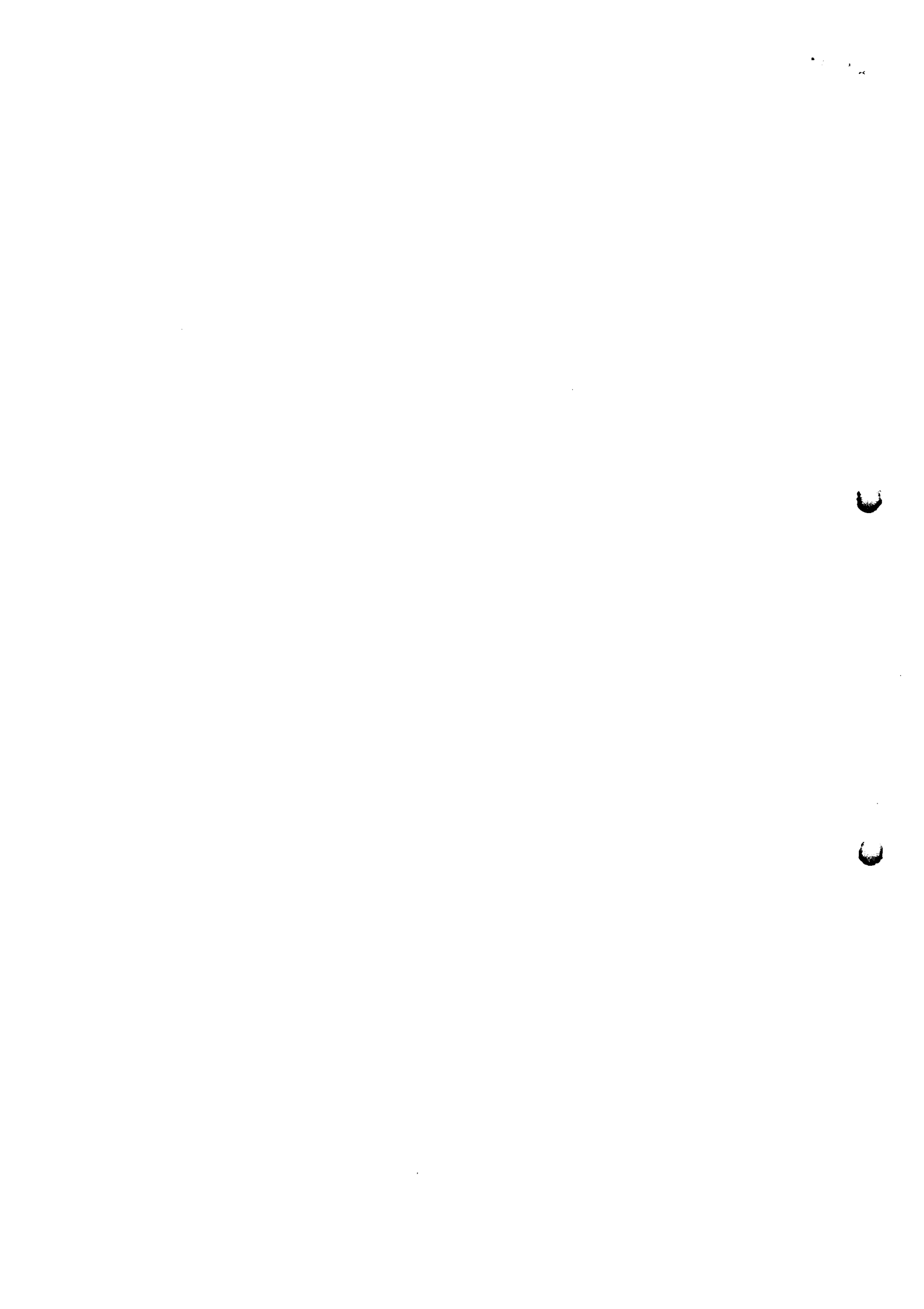

EL DOURADO COMERCIO E SERVIÇOS LTDA - EPP

CNPJ: 74.088.154/0001-13
INSCRIÇÃO ESTADUAL: 12.445.171-3
ENDEREÇO: ESTRADA JOAQUIM MOCHEL, Nº37, LOJA 37-A
BAIRRO: COHATRAC IV-CEP Nº65.054-415

55

MATÔES DO NORTE / MA	
PROC.	29100001/2021
FLS.	4804
RUB.	

CLÁUSULA QUINTA - DO PREÇO E DA FORMA DE PAGAMENTO

A Contratante pagará ao engenheiro pelos serviços executados, o valor de 06(Seis) Salário Mínimo correspondente à R\$ 6.600,00 (Seis Mil e Seiscentos reais), com carga horária de 10 (dez) horas semanais.

CLÁUSULA SEXTA

A Contratante deverá efetuar o pagamento decorrido o mês e observado a data da assinatura deste instrumento contratual.

CLÁUSULA SÉTIMA - DAS DISPOSIÇÕES GERAIS

I) O Contrato poderá ser rescindido pelo descumprimento das obrigações estabelecidas, ou pela superveniência de norma legal ou fato administrativo que torne formal ou unilateral, mediante aviso prévio de 30 (trinta) dias, por parte de quem se desinteressar.

II) Fica eleito o Foro desta Comarca para dirimir quaisquer questões oriundas do presente Contrato que não for possível ser resolvida administrativamente.

E de pleno acordo, formam as partes e testemunhas abaixo, assinam o presente instrumento, em 03 (três) vias de igual teor e forma.

São Luís/MA, 19 de julho de 2021

7º Tabelionato

Eugenio Cesar L. de A. Sobrinho
Engenheiro Civil
CREA: 111806494-1

YLANA LETICIA DE LIMA MOURA
Contratante

Eugenio Cesar Lopes de Araujo Sobrinho
EUGENIO CESAR L. DE A. SOBRINHO
Contratado

Testemunha: German da S. Moura Araujo CPF: 269 314 603 82

Testemunha: Victor Henrique M.A. Lima CPF: 060 929 473 31

6º TABELIONATO DE NOTAS DE SÃO LUÍS

PEDRO HENRIQUE DE CAVALCANTE LIMA - Tabelião | Av. São Luís Rei de França, 8 - Rio Anil Shopping
Piso Spesolo - Bairro Tuna - São Luís/MA - CEP 65.065-470 - Telefone: (98) 3015-6702 - www.tabelionato.net.br

A presente cópia confere com o original exibido neste tabelionato, do que dou fé.
Nathalia Cristina Castro Serra - Escrevente Autorizada
Poder Judiciário - TJMA.
Selo: AUTENT156746ONB2D7BLIXGXA60
Data/Hora: 19/10/2021 16:00:46, Ato: 13.18, Total R\$ 5,12 Emolp
R\$ 4,63 FERC R\$ 0,13 FADEP R\$ 0,18 FEMP R\$ 0,18
Consulte em <https://selo.tjma.jus.br>



VÁLIDO SOMENTE COM
SELO DE AUTENTICIDADE

MATÕES DO NORTE / MA
PROC. 2910001 1202 /
FLS. 7308
RUB. *AAA*

Sétimo Tabelionato de Notas de São Luís - MA
Gustavo Dal Molin de Oliveira - Tabelião
Av. Daniel de La Touche, 6, quadra D, Gahana CEP 65.074-115 - São Luís - Maranhão (98) 3254-2766
RECONHEÇO, por semelhança, a assinatura de:
EUGENIO CESAR LOPES DE ARAUJO SOBRINHO
São Luís, 02/09/2021 10:40:19 Targino 10619
Gustavo Targino Silva - Escrevente
PODER JUDICIÁRIO - TJMA
Selo: RECFIR15679420H7LT2PB834LC94 - Ato: 23.17.4
Emolumentos e taxas: R\$18.11 Total R\$18.11
Consulte a validade deste selo no site <https://selo.tjma.jus.br>



Sétimo Tabelionato de Notas de São Luís - MA
Gustavo Dal Molin de Oliveira - Tabelião
Av. Daniel de La Touche, 6, quadra D, Gahana CEP 65.074-115 - São Luís - Maranhão (98) 3254-2766
RECONHEÇO, por semelhança, a firma de:
MARCOS ANTONIO MENDES MOURA
São Luís, 02/09/2021 10:40:50 Targino 10790
Gustavo Targino Silva - Escrevente
PODER JUDICIÁRIO - TJMA
Selo: RECFIR156794KYE6121654L0P292 - Ato: 23.17.4
Emolumentos e taxas: R\$18.11 Total R\$18.11
Consulte a validade deste selo no site <https://selo.tjma.jus.br>



6º TABELIONATO DE NOTAS DE SÃO LUÍS
PEDRO HENRIQUE DE CAVALCANTE LIMA - Tabelião
Av. São Luís Rei de França, 8 - Rio Anil Shopping
Piso Suíte 01 - Bairro Turu - São Luís/MA - CEP 65.265-470 - Telefone: (98) 3015-6006 - www.6atabelionato.net.br

Reconheço por autenticidade a firma de: MARCOS ANTONIO MENDES MOURA
Nathalia Cristina Castro Serra - Escrevente Autorizada
Poder Judiciário - TJMA.
Selo: RECFIR156745BQ4UJOK32XXERK75
Data/Hora: 02/09/2021 17:05:19, Ato: 13.17.4
Parte(s): MARCOS ANTONIO MENDES MOURA, Total R\$ 18,11 Emol R\$ 16,31 FERC R\$ 0,50 FADEP R\$ 0,65 FEMP R\$ 0,65
Consulte em <https://selo.tjma.jus.br>



VÁLIDO SOMENTE COM SELO DE AUTENTICIDADE

6º TABELIONATO DE NOTAS DE SÃO LUÍS
PEDRO HENRIQUE DE CAVALCANTE LIMA - Tabelião
Av. São Luís Rei de França, 8 - Rio Anil Shopping
Piso Suíte 01 - Bairro Turu - São Luís/MA - CEP 65.265-470 - Telefone: (98) 3015-6006 - www.6atabelionato.net.br

Apresente cópia confere com o original exibido neste tabelionato, do que dou fé.
Nathalia Cristina Castro Serra - Escrevente Autorizada
Poder Judiciário - TJMA.
Selo: AUTENT156745ZGUBW1B91BO7VI39
Data/Hora: 19/10/2021 16:00:42, Ato: 13.18, Total R\$ 5,12 Emol R\$ 4,63 FERC R\$ 0,13 FADEP R\$ 0,18 FEMP R\$ 0,18
Consulte em <https://selo.tjma.jus.br>



VÁLIDO SOMENTE COM SELO DE AUTENTICIDADE

Handwritten signature

Handwritten mark



Certidão de Acervo Técnico - CAT
Resolução Nº 1025 de 30 de Outubro de 2009
Resolução Nº 218 de 29 de Junho de 1973

CREA-MA

CAT COM REGISTRO DE ATESTADO

842986/2021

Atividade concluída

Conselho Regional de Engenharia e Agronomia do Estado do Maranhão

57
2

CERTIFICAMOS, em cumprimento ao disposto na Resolução nº 1.025, de 30 de outubro de 2009, do Confea, que consta dos assentamentos deste Conselho Regional de Engenharia e Agronomia do Estado do Maranhão - Crea-MA, o Acervo Técnico do profissional **EUGENIO CESAR LOPES DE ARAUJO SOBRINHO** referente à(s) Anotação(ões) de Responsabilidade Técnica - ART abaixo discriminada(s):

Profissional: **EUGENIO CESAR LOPES DE ARAUJO SOBRINHO**
 Registro: **1118864941MA** RNP: **1118864941**
 Título profissional: **ENGENHEIRO CIVIL**

MATÕES DO NORTE / MA	
PROC.	2910006 12022
FLS.	4506
RUB.	Até

Número de ART: **MA20199220134** Tipo de ART: **OBRA / SERVIÇO** Registrada em: **15/01/2019** Baseada em: **17/03/2021**
 Forma de registro: **INICIAL** Participação técnica: **CO-RESPONSÁVEL**
 Empresa contratada: **EL DOURADO COMERCIO E SERVICOS LTDA - EPP**

Contratante: **PREFEITURA MUNICIPAL DE PALMEIRÂNDIA-MA** CPF/CNPJ: **06.209.936/0001-03**
 Endereço do contratante: **PRAÇA SANTO ANTONIO** Nº: **SN**
 Complemento: **Bairro: CENTRO**
 Cidade: **PALMEIRÂNDIA** UF: **MA** CEP: **65236000**
 Contrato: **072/2018** Celebrado em: **29/08/2018**
 Valor do contrato: **R\$ 79.643,16** Tipo de contratante: **Pessoa Jurídica de Direito Público**

Ação Institucional: **Outros**
 Endereço da obra/serviço: **POVOADO SÃO DOMINGOS** Nº: **SN**
 Complemento: **Bairro: SÃO DOMINGOS**
 Cidade: **PALMEIRÂNDIA** UF: **MA** CEP: **65236000**
 Data de início: **08/11/2018** Conclusão efetiva: **29/03/2019**
 Finalidade: **Saúde**
 Proprietário: **PREFEITURA MUNICIPAL DE PALMEIRÂNDIA-MA** CPF/CNPJ: **06.209.936/0001-03**

Atividade Técnica: **6 - DESEMPENHO DE CARGO OU FUNCAO #A0127 - EDIFICIOS ESPECIFICOS - HOSPITAL 53 - EXECUCAO 143.58 metro quadrado;**

Observações:
AMPLIAÇÃO E CONCLUSÃO DA UNIDADE BÁSICA DE SAÚDE (UBS) LOCALIZADA NO POVOADO DE SÃO DOMINGOS (PALMEIRÂNDIA MA). AMPLIAÇÃO PARTE B (OBRA REMANESCENTE).

Informações Complementares

CERTIFICAMOS, finalmente, que se encontra vinculado à presente Certidão de Acervo Técnico – CAT, o atestado contendo 7 folhe(s), expedido pelo contratante da obra/serviço, a quem cabe a responsabilidade pela veracidade e exatidão das informações nele constantes.

Certidão de Acervo Técnico nº 842986/2021
12/04/2021, 11:44
d92ac

A Certidão de Acervo Técnico (CAT) à qual o atestado está vinculado constituirá prova da capacidade técnico-profissional da pessoa jurídica somente se o responsável técnico indicado estiver ou venha a ser integrado ao seu quadro técnico por meio de declaração entregue no momento da habilitação ou da entrega das propostas.

Certificamos que se encontra vinculado à presente CAT o atestado apresentado em cumprimento à Lei nº 8.666/93, expedido pela pessoa jurídica contratante, a quem cabe a responsabilidade pela veracidade e exatidão das informações nele constantes. É de responsabilidade deste Conselho a verificação da atividade profissional em conformidade com a Lei nº 5.194/06 e Resoluções do Conselho Federal de Engenharia e Agronomia - CONFEA.

Esta certidão perderá a validade, caso ocorra qualquer alteração posterior dos elementos cadastrais nela contidos.

Fica(m) Excluído(s), no entanto, o(s) serviço(s) cujas atribuições não competam ao(s) profissional(is) em questão.

A autenticidade desta Certidão pode ser verificada em: <https://crea-ma.sitac.com.br/publicof>, com a chave: d92ac

B

G
V
X



P

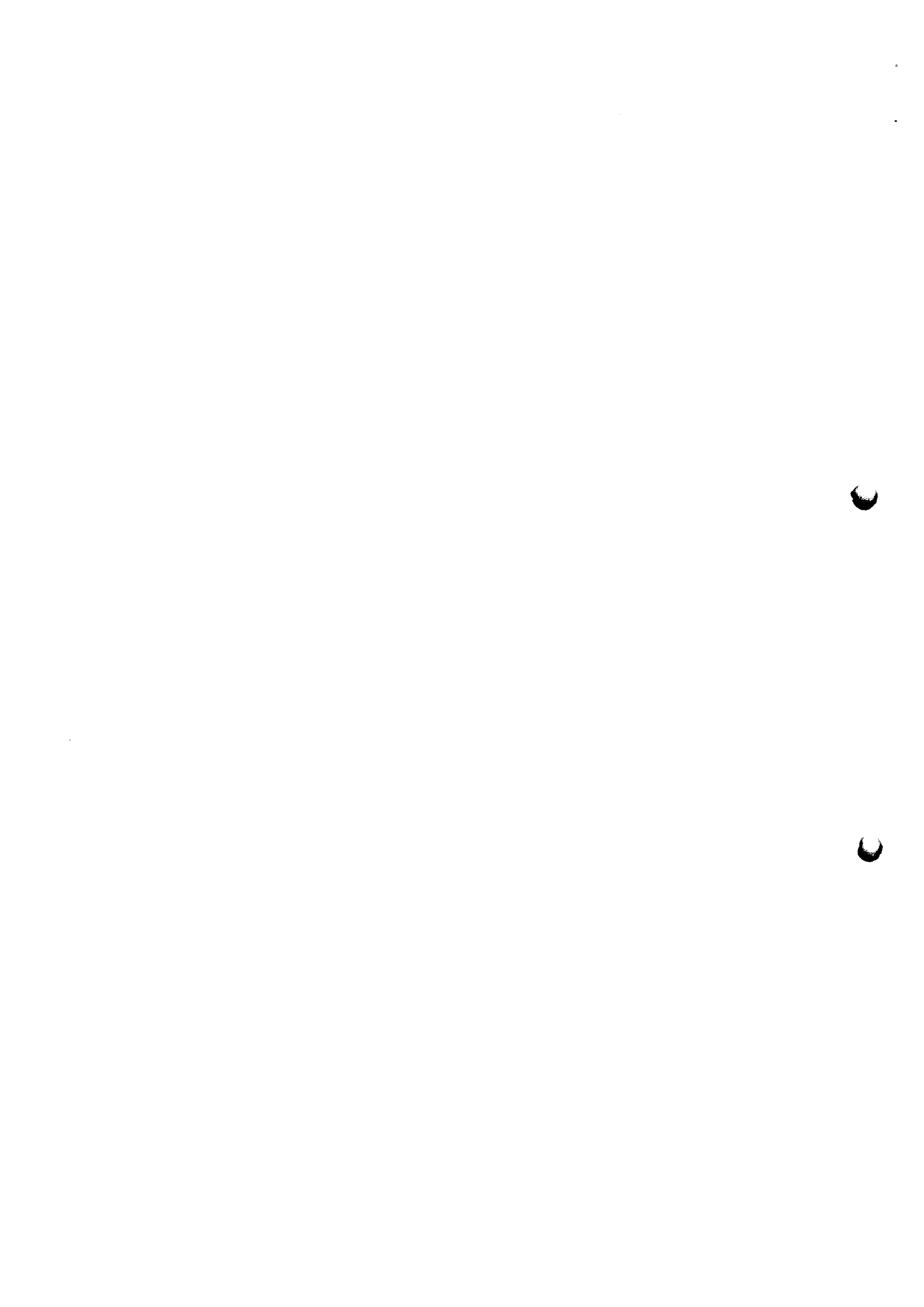

MATÕES DO NORTE / MA
PROC. 291000612021
FLS. 4307
RUB. *AB*

58
AB

GOVERNAMENTO DO ESTADO DO MARANHÃO

ATESTADO DE CAPIDADE TÉCNICA

Atestamos para os devidos fins e a quem possa interessar, que nos foram prestados com bom desempenho e nada tendo que desabone a conduta do prestador, os serviços descritos abaixo e com as seguintes características:

DADOS DA OBRA/SERVIÇO:

Contrato Administrativo Nº: 072/2018
Local da realização: **POVOADO SÃO DOMINGOS, PALMEIRÂNDIA -MA**
Período da realização: 10/12/2018 a 29/03/2019.
Período executado e prazo contratual: 120 dias.
Parcelas executadas: **AS TOTAIS PARCELAS.**

DADOS DO CONTRATANTE:

Razão Social: **PREFEITURA MUNICIPAL DE PALMEIRÂNDIA -MA**
CNPJ: 06.209.936/0001-03

DADOS DO PROPRIETÁRIO:

Razão Social: **PREFEITURA MUNICIPAL DE PALMEIRÂNDIA-MA**
CNPJ: 06.209.936/0001-03

DADOS DA PESSOA JURÍDICA CONTRATADA:

Razão Social: **EL DOURADO COMERCIO E SERVIÇOS LTDA - EPP**
CNPJ: 74.088.154/0001-13

DADOS DOS RESPONSÁVEIS TÉCNICOS:

Nome Completo: **EUGENIO CESAR LOPES DE ARAUJO SOBRINHO**
Título Profissional: **ENGENHEIRO CIVIL**
Registro Nacional Profissional (PNP): **CREA-MA 1118064941**
Registro CREA: **111806494-1**

Jelo Domingos dos Santos
Engenheiro Civil
CREA CIVIL 1918 / D
1011344918-6
13/07/1988 07:2-143-043

AB

[Handwritten Signature]

**Endereço: Praça Santo Antônio, Número 01 - Centro
Palmeirândia MA Cep: 65.238-000 Cnpj: 06.209.936/0001-03**

Este documento encontra-se registrado no Conselho Regional de Engenharia e Agronomia do Estado do Maranhão, vinculado à Certidão nº 8429868/2021, em 12/04/2021 emitida

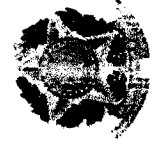

Certidão nº 8429868/2021
01/09/2021, 15:59
Chave de Impressão: 082ac
O documento neste ato registrado foi emitido em 12/04/2021 e contém 7 folhas

Conselho Regional de Engenharia e Agronomia do Estado do Maranhão
Rua 28 de Julho, nº 214, Centro, São Luís/MA
Tel: + 55 (98) 2108-8300 Fax: + 55 (98) 2108-8300 E-mail: info@creama.org.br

CREA-MA
Conselho Regional de Engenharia e Agronomia do Estado do Maranhão



Impressão em: 01/09/2021, às 15:58.

AB
[Handwritten marks]

[Handwritten Signature]



59

DESCRIÇÃO DOS SERVIÇOS REALIZADOS:

Contratação da EL DOURADO COMERCIO E SERVIÇOS LTDA-EPP para de execução dos serviços de AMPLIAÇÃO E CONCLUSÃO DA UNIDADE BASICA (UBS) LOCALIZADA NO POVOADO DE SÃO DOMINGOS no município de PALMEIRÂNDIA - MA, com os serviços descritos em planilha, serviços executados com excelente desempenho do Engenheiro EUGENIO CESAR LOPES DE ARAUJO SOBRINHO conforme planilha anexa.

José Evangelista dos Santos
 Engenheiro de Edifícios
 CREA-MA 011.0018 / D
 Rua L. Salgado S
 1127 - Fone: 011-2143-325

Este documento encontra-se registrado no Conselho Regional de Engenharia e Agronomia do Estado do Maranhão, vinculado à Certidão nº 842866/2021, em 12/04/2021

ITEM	DESCRIÇÃO DOS SERVIÇOS	UNID.	QUANT
1	SERVIÇOS INICIAIS		
1.1	Placa Indicativa da Obra em chapa galvanizada	m ²	6,00
2	SUPER ESTRUTURA		
2.1	Pilares em concreto armado FCK=20Mpa incluindo forma, ferragem e escoramento	m ³	0,41
2.2	Cinta superior em concreto armado fck 20 Mpa forma e armadura	m ³	0,85
2.3	Laje pré moldada com capeamento em concreto e=5cm incluindo escoramento	m ²	6,90
3	ALVENARIA		
3.1	Alvenaria de tijolo cerâmico furado 10x15x20cm 1/2 vez assentado com argamassa traço 1:4 (cimento e areia)	m ²	51,68
4	COBERTURA		
4.1	Estrutura de madeira pontalexada para telha cerâmica	m ²	143,58
4.2	Cobertura com telha cerâmica colonial	m ²	143,58
4.3	Emboçamento da última fiada de telha plan colonial ou paulista com argamassa traço 1:2:8 (cimento, cal hidratada e areia)	m	43,85
4.4	Cumeeira com telha cerâmica emboçada com argamassa traço 1:2:8 (cimento, cal hidratada e areia)	m	11,76
4.5	Calha em chapa de aço galvanizado número 24, desenvolvimento de 50cm	m	4,79
4.6	Chapim em concreto aparente forma de compensado, fundido no local	m	4,79



Certidão nº 842866/2021
 01/09/2021, 16:59
 Chave de Impressão: 062ac
 O documento neste ato registrado foi emitido em 12/04/2021 e contém 7 folhas

**Endereço: Praça Santo Antônio, Número 01 - Centro
 Palmeirândia MA Cep: 65.238-000.Cnpj: 06.209.936/0001-03**



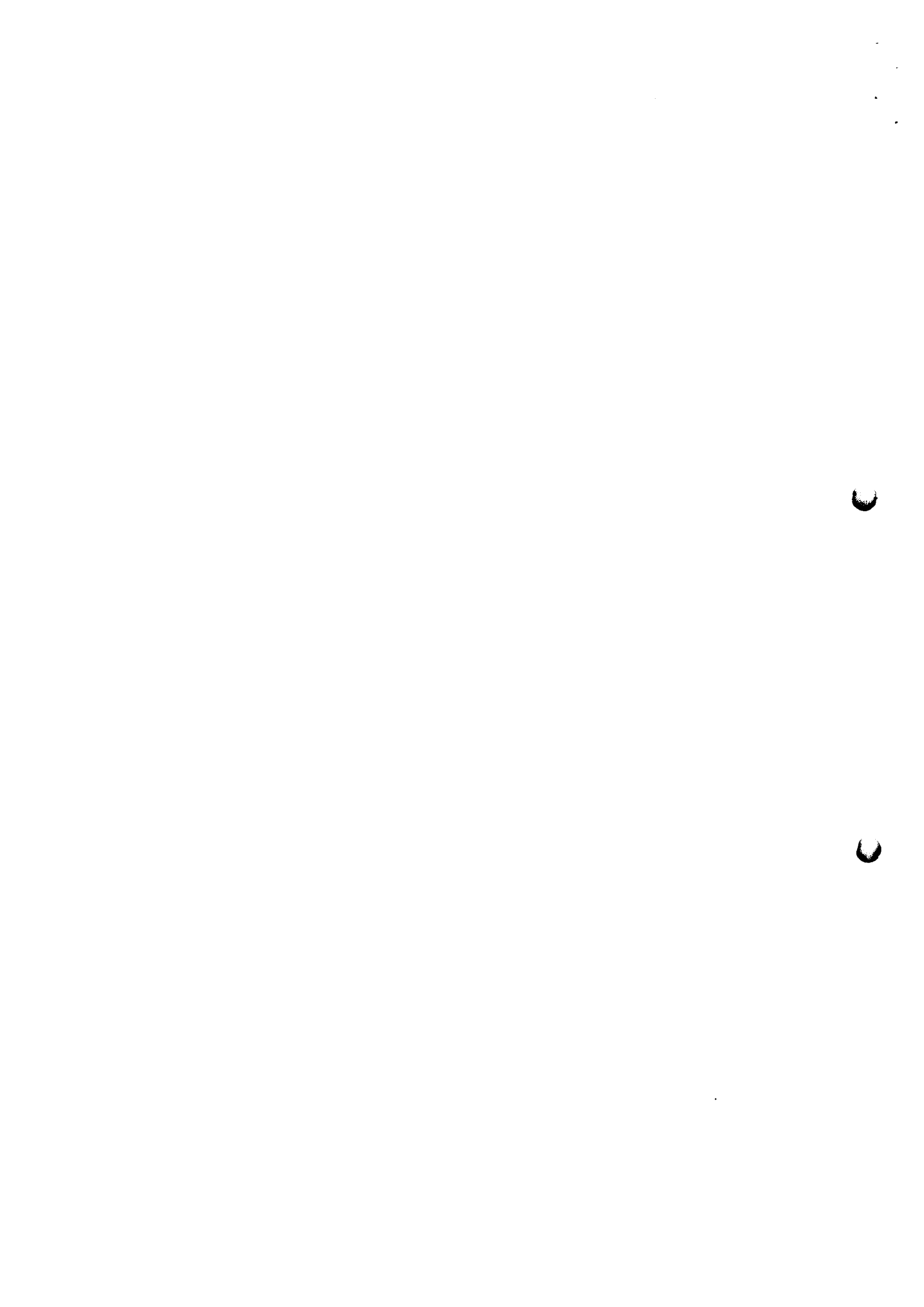

60
 12

5	REVESTIMENTO		
5.1	Chapisco arg. cim./areia, traço 1:3	m ²	165,81
5.2	Chapisco em laje arg. cim./areia, traço 1:3	m ²	6,90
5.3	Emboço arg. cim./areia, traço 1:6, esp. 2,5cm	m ²	41,19
5.4	Reboco arg. cim./areia, traço 1:6, esp=2cm	m ²	132,86
5.5	Reboco em teto arg. cim./areia, traço 1:4, esp=2cm	m ²	6,90
5.6	Revestimento cerâmico para paredes 20x20cm PEI-3 rejuntado	m ²	82,38
6	BANCADAS, SOLEIRAS, PEITORIS E RODAPÉS		
6.1	Granito cinza polido para bancada e=2,5cm, largura 60cm-fornecimento e instalação	m ²	4,45
6.2	Soleiras em granito cinza andorinha, largura 15cm, espessura 3cm, assentada sobre argamassa 1:4 (cimento e areia)	m	1,68
6.3	Peitoris em granito cinza andorinha e=2,0cm L=18cm	m	8,85
6.4	Rodapé em cerâmica h=7cm	m	105,28
7	PISO		
7.1	Lastro de concreto espessura 3cm preparo mecânico	m ²	66,92
7.2	Contrapiso em argamassa traço 1:4 (cimento e areia), preparo mecânico com betoneira 400l, aplicado em	m ²	66,92
7.3	Piso cerâmico 35x35cm PEI-4 assentado com argamassa colante c/rejuntamento	m ²	119,79
7.4	Execução de passeio (calçada em concreto 12mpa traço 1:3:5 (cimento/areia/brita), preparo mecânico, e=7,0cm junta de dilatação em madeira, incluso lançamento e adensamento	m ²	18,25
8	ESQUADRIAS		
8.1	Porta de madeira 0,80x2,10m de abrir completa	un	11,00
8.2	Janela de madeira tipo veneziana móvel inclusas guarnições	un	4,18
8.3	Janela de esquadria de alumínio e vidro 4mm	un	1,65
8.4	Elemento vazado de concreto	m ²	3,19
8.5	Portão de ferro com vara 1/2", com requadro	m ²	1,89

Este documento encontra-se registrado no Conselho Regional de Engenharia e Agronomia do Estado do Maranhão, vinculado à Certidão nº 842886/2021, em 12/04/2021

Este documento encontra-se registrado no Conselho Regional de Engenharia e Agronomia do Estado do Maranhão, vinculado à Certidão nº 842886/2021, em 12/04/2021



Certidão nº 842886/2021
 01/09/2021, 15:59
 Chave de Impressão: 082ac

O documento neste ato registrado foi emitido em 12/04/2021 e contém 7 folhas

Endereço: Praça Santo Antonio, Numero 01 - Centro
 Palmeirândia MA Cep: 65.238-000.Cnpj: 06.209.936/0001-03





61
 [Assinatura]

9	PINTURA		
9.1	Pintura acrílica com emassamento em paredes e internas e externas-2 demãos	m ²	638,08
9.2	Pintura acrílica com emassamento em teto - 2 demãos	m ²	6,90
9.3	Pintura esmalte sintético 2 demãos em esquadrias de madeira	m ²	67,98
9.4	Pintura esmalte fosco 2 demãos em esquadrias de ferro com anticorrosivo	m ²	3,78
9.5	Pintura do nome da UBS	m ²	1,03
9.6	Pintura do logotipo da prefeitura	m ²	2,30
10	INSTALAÇÕES ELÉTRICAS		
10.1	Ponto elétrico	un	17,00
10.2	Ponto de luz no teto	un	14,50
10.3	Ponto de tomada p/ ar condicionado	un	3,00
10.4	Interruptor 1 seção 10A/250V	un	7,00
10.5	Interruptor 2 seções 10A/250V	un	1,00
10.7	Tomada 2p+T novo padrão	un	17,00
10.8	Tomada para piso com placa	un	1,00
10.9	Plafon com Lâmpada p/ 20w	un	14,00
10.10	Cabo isolado d=1,5mm ²	m	200,00
10.11	Cabo isolado d=2,5mm ²	m	300,00
10.12	Cabo isolado d=4,0mm ²	m	75,00
10.13	Cabo isolado d=10,0mm ²	m	100,00
10.14	Eletroduto rígido c/conexões d=3/4"	m	150,00
10.15	Eletroduto flexível corrugado 3/4"	m	100,00
10.16	Instalação de Quadro de distribuição p/24 circ. c/barramento	un	1,00
10.17	Instalação de Quadro de medição trifásico padrão CEMAR	un	1,00

Nota: Este documento foi emitido em 12/04/2021 às 15:59:33

Este documento encontra-se registrado no Conselho Regional de Engenharia e Agronomia do Estado do Maranhão, vinculado à Certidão nº 842986/2021, emitida em 12/04/2021



Certidão nº 842986/2021
 01/08/2021, 15:59
 Chave de Impressão: e92ac
 O documento neste ato registrado foi emitido em 12/04/2021 e contém 7 folhas

[Assinatura]

[Assinatura]

Endereço: Praça Santo Antônio, Número 01 - Centro
 Palmeirândia MA Cep: 65.238-000.Cnpj: 06.209.936/0001-03

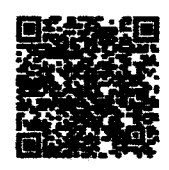

[Assinatura]



62

AS

10.18	Aterramento 3 hastas 5/8" X 3,00m e cabo nu 16mm ² compl.	un	1,00
10.19	Disjuntor monofásico 10 a 30A	un	6,00
10.20	Disjuntor trifásico 50 a 100A	un	1,00
11 INSTALAÇÕES HIDRÁULICAS			
11.1	Ponto hidráulico	m	13,00
11.3	Tubo marrom soldável 25mm incl. Conexões	m	20,00
11.4	Tubo marrom soldável 32mm incl. Conexões	m	25,00
11.5	Tubo marrom soldável 50mm incl. Conexões	m	13,00
12 INSTALAÇÕES SANITÁRIAS			
12.1	Ponto sanitário primário	m	1,00
12.2	Ponto sanitário secundário	m	6,00
12.3	Tubo pvc esgoto 40mm incluindo conexões, fornecimento e instalação	m	17,00
12.4	Tubo pvc esgoto 50mm incluindo conexões, fornecimento e instalação	m	21,00
12.5	Tubo pvc esgoto 100mm incluindo conexões, fornecimento e instalação	m	25,30
12.6	Caba sifonada PVC 150x150x50mm com grelha redonda branca-fornecimento e instalação	un	6,00
12.7	Caba de inspeção(50x50x50)cm em alv. e tampa de concreto	un	4,00
12.8	Fossa séptica em alvenaria com tampa em concreto armado (200x150x100)cm	un	1,00
13 INSTALAÇÕES DE COMBATE A INCÊNDIO			
13.1	Extintor de incêndio gás carbônico 6 kg, fornecimento e instalação	un	1,00
13.2	Extintor de incêndio pó químico 4 kg, fornecimento e instalação	un	1,00
13.3	Luminária de emergência 2x26w	un	2,00
14 LOUÇAS E METAIS			
14.1	Bacia sanitária com caixa acoplada simples com tampa e acessórios	un	1,00

Nota: Instalação das Hastas e Cabo nu no Canteiro de OBRAS, conforme projeto de Instalação Hidráulica e Sanitária, em 12/04/2021.

Este documento encontra-se registrado no Conselho Regional de Engenharia e Agronomia do Estado do Maranhão, vinculado à Certidão nº 842986/2021, em 12/04/2021



Certidão nº 842986/2021
 01/09/2021, 15:59
 Chave de Impressão: 062ac

O documento neste ato registrado foi emitido em 12/04/2021 e contém 7 folhas

Endereço: Praça Santo Antônio, Numero 01 - Centro
 Palmeirândia MA Cep: 65.238-000.Cnpj: 06.209.936/0001-03



[Handwritten signature]



PROJETOS DO NORTE / MA
 PROJ: 3910006/2021
 VAL: 7512
 DATA: 11/08/2021

63
 [assinatura]

14.4	Lavatório de louça s/coluna completo com torneira e acessórios	un	3,00
14.7	Registro de gaveta c/ canopia 3/4"	un	2,00
14.8	Porta papel de louça	un	1,00
14.9	Saboneteira para sabonete líquido	un	6,00
14.10	Porta papel de sobrepôr	un	6,00
14.11	Torneira cromada de mesa, 1/2 ou 3/4, para lavatório, padrão popular - Fornecimento e instalação	un	3,00
14.13	Cuba de embutir apo inox, incluso valvula de metal, sifão flexível pvc, engate PVC e torneira longa de mesa	un	1,00
15 FORRO			
15.1	Forro de pvc	m ²	108,70
16 LIMPEZA			
16.1	Limpeza Geral da obra	m ²	85,74

Este documento encontra-se registrado no Conselho Regional de Engenharia e Agronomia do Estado do Maranhão, vinculado à Certidão nº 842986/2021, em 12/04/2021 emitida



João Evangelista dos Santos
 Engenheiro Civil
 CREA/MA 4918 / D
 RUA I. SOUZA VIEIRA S.
 127 - BARRA D'ÁGUA - 65010-000

[assinatura]

[assinatura]

[assinatura]

Endereço: Praça Santo Antônio, Número 01 - Centro
 Palmeirândia MA Cep: 65.238-000.Cnpj: 06.209.936/0001-03

Certidão nº 842986/2021
 01/08/2021, 16:59
 Chave de Impressão: 662ac

O documento neste ato registrado foi emitido em 12/04/2021 e contém 7 folhas

[assinatura]

Conselho Regional de Engenharia e Agronomia do Estado do Maranhão
 Rua 28 de Julho nº 214, Centro, São Luís/MA
 Tel: + 55 (98) 2108-8300 Fax: + 55 (98) 2108-8300 E-mail: faleconosco@creama.org.br



Impresso em: 01/08/2021, às 15:59.



[assinatura]

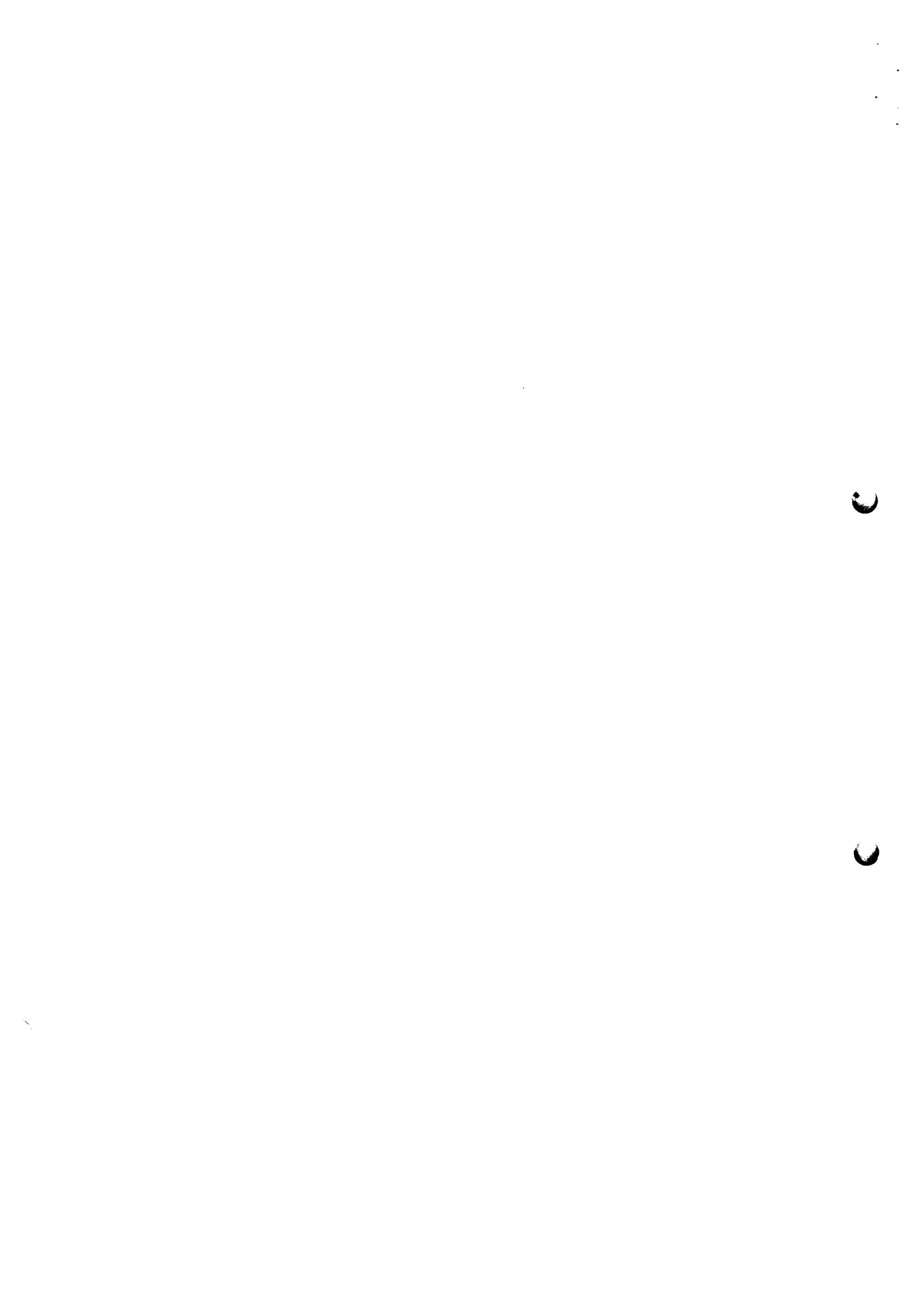

PARA MATOES DO NORTE / MA
PROJ. 091000112022
4813
ATA

64
ATA

IDENTIFICAÇÃO DO SIGNATÁRIO:

PALMEIRÂNDIA /MA, 15 DE ABRIL DE 2019

João Evangelista dos Santos
JOÃO EVANGELISTA DOS SANTOS
ENGENHEIRO FISCAL DA PREFEITURA
CPF:088.912.143-53 / CREA MA 1102499145

João Evangelista dos Santos
Engenheiro Fiscal
CREA MA 1102499145
CPF: 088.912.143-53

Jorge Luis Santos Garcia
JORGE LUIS SANTOS GARCIA
PREFEITO MUNICIPAL

Este documento encontra-se registrado no Conselho Regional de Engenharia e Agronomia do Estado do Maranhão, vinculado à Certidão nº 842986/2021, em 12/04/2021 emitida



Certidão nº 842986/2021
01/08/2021, 15:59
Chave de Impressão: d62ac

O documento neste ato registrado foi emitido em 12/04/2021 e contém 7 folhas

Endereço: Praça Santo Antonio, Número 01 - Centro
Palmeirândia MA Cep: 65.238-000.Cnpj: 06.209.936/0001-03

Conselho Regional de Engenharia e Agronomia do Estado do Maranhão
Rua 28 de Julho, nº 214, Centro, São Luís/MA
Tel: + 55 (98) 2106-8300 Fax: + 55 (98) 2106-8300 E-mail: faleconosco@creama.org.br

CREA-MA
Conselho Regional de Engenharia e Agronomia do Estado do Maranhão



Impresso em: 01/08/2021, às 15:59.

[Handwritten signatures and marks]

11



MATÕES DO NORTE / BA
 PROC. 2910001 1202 /
 FLS. 413/14
 Diário: 8

EL DOURADO COMERCIO E SERVIÇO S LTDA - EPP
 CNPJ : 74088154000113 NIRE: 21200337065 Data: 14/01/1994
 Balanço Patrimonial de 01/01/2020 até 31/12/2020

Descrição	Nota	Classificação	Exercício Atual
Ativo			**1.870.515,77D
Circulante			**1.443.190,21D
Disponível			****131.836,54D
Numerários em caixa			*****15.348,42D
Caixa (35)		1-1-01-01-01	15.348,42D
Aplicações			****116.488,12D
Banco do Brasil S/A. (77)		1-1-01-03-01	116.488,12D
Clientes			**1.160.237,72D
Duplicatas a receber (105)		1-1-04-01	1.160.237,72D
Impostos diversos a compensar			*****43.490,64D
ICMS a recuperar (203)		1-1-10-01	17.165,52D
IRRF a recuperar (217)		1-1-10-03	25.713,51D
Cont. Social a recuperar (2793)		1-1-10-16	611,61D
Estoques			****107.625,31D
Produtos para revenda (2877)		1-1-12-13	107.625,31D
Realizável a longo prazo			****160.000,00D
Aplicações em Incentivos Fiscais			****160.000,00D
Títulos a receber (2380)		1-2-01-02	160.000,00D
Permanente			****267.325,56D
Imobilizado			****268.605,38D
Móveis e utensílios (434)		1-3-02-04	3.410,00D
Máquinas, equip. e ferramentas (448)		1-3-02-07	5.195,38D
Edificações (2709)		1-3-02-12	260.000,00D
Depreciação / Amortização			*****1.279,82C
Deprec. móveis e utensílios (476)		1-3-03-06	1.279,82C

*****XX*)*****

B

(Handwritten signature)

YLANA LETICIA DE LIMA MOURA
 Sócio-Administrador
 CPF: 02582666351

JAWILSON RIBEIRO FREITAS
 Contador
 CPF:644.644.233-53 CRC: 014381/O

(Handwritten signature)
(Handwritten signature)
(Handwritten signature)



MATÕES DO NORTE MA
 PROC. 091000152
 PLS 4815
 PLS

EL DOURADO COMERCIO E SERVIÇOS LTDA - EPP
 CNPJ : 74088154000113 NIRE: 21200337065 Data: 14/01/1994
 Balanço Patrimonial de 01/01/2020 até 31/12/2020

Diário: 8

Folha: 17

Descrição	Nota	Classificação	Exercício Atual
Passivo			**1.870.515,77C
Circulante			****606.202,32C
Imposto a pagar / recolher			****597.285,04C
Provisão p/ imposto de renda (749)		2-1-05-03	219.254,24C
PIS s/ receita bruta (770)		2-1-05-06	23.113,54C
COFINS a recolher (777)		2-1-05-07	105.080,78C
ISS a recolher (784)		2-1-05-08	149.014,22C
Provisão contribuição social s/ lucro (791)		2-1-05-10	100.822,26C
Salários e contribuições previdenciárias			*****5.898,36C
INSS a recolher s/ salar. e pro-labore (833)		2-1-06-03	5.898,36C
Contas a pagar			*****3.018,92C
Dividendos Propostos à Pagar (2506)		2-1-09-03	3.018,92C
Patrimônio líquido			**1.264.313,45C
Capital Social			****500.000,00C
Capital Integralizado			****500.000,00C
Capital Integralizado (2674)		2-4-01-01-03	500.000,00C
Lucros / Prejuízos acumulados			****764.313,45C
Lucros Acumulados (1029)		2-4-05-01	764.313,45C

***** (XXXXX) *****

YLANA LETICIA DE LIMA MOURA
 Sócio-Administrador
 CPF: 02582666351

JAWILSON RIBEIRO FREITAS
 Contador
 CPF: 644.644.233-53 CRC: 014381/O

B

G

4



EL DOURADO COMERCIO E SERVIÇO S LTDA - EPP
 CNPJ: 74088154000113 NIRE: 21200337065 Data: 14/01/1994
 Endereço: ESTRADA JOAQUIM MOCHEL Nº 37 LOJA 37 A , COHATRAC IV CEP : 65.054-415, São Luís, MA
 Balanço de Resultado Econômico Analítica de 01/01/2020 até 31/01/2020 Diário :8 Folha: 18

Descrição	Classificação	Conta	Exercício Atual
Receita			
Receita bruta s/ vendas e serviços			
Receita bruta de serviços			
Prestação de serviços	3-1-02-01	1225	127.875,02C
=Receita bruta de serviços			****127.875,02C
=T o t a l - Receita bruta s/ vendas e serviços			****127.875,02C
Dedução de receita bruta vendas/serviços			
Dedução de receita bruta de vendas			
COFINS	3-2-01-04	1267	3.836,23D
PIS s/ vendas e serviços	3-2-01-05	1274	831,19D
=Dedução de receita bruta de vendas			*****4.667,42D
Dedução de receita bruta s/ serviços			
ISS	3-2-02-01	1288	5.396,75D
=Dedução de receita bruta s/ serviços			*****5.396,75D
=T o t a l - Dedução de receita bruta vendas/serviços			*****10.064,17D
=T o t a l - Receita			****117.810,85C

MATÕES DO NORTE / MA
 PROC. 0910001 12021
 FLS. 4816
 RUB. *AD*

YLANA LETICIA DE LIMA MOURA
 Administrador
 CPF: 02582666351

JAWILSON RIBEIRO FREITAS
 Contador
 CPF:644.644.233-53 CRC: 014381/O

[Handwritten signatures and marks]



EL DOURADO COMERCIO E SERVIÇO S LTDA - EPP
 CNPJ: 74088154000113 NIRE: 21200337065 Data: 14/01/1994
 Endereço: ESTRADA JOAQUIM MOCHEL Nº 37 LOJA 37 A , COHATRAC IV CEP : 65.054-415, São Luís, MA
 Balanço de Resultado Econômico Analítica de 01/01/2020 até 31/01/2020 Diário :8 Folha: 19

Descrição	Classificação	Conta	Exercício Atual
-----------	---------------	-------	-----------------

Despesas			
Custos diretos da produção			
Outros custos diretos			
Combustível	4-1-04-03	1631	15.000,00D
=Outros custos diretos			*****15.000,00D

MATÕES DO NORTE / MA

PROC. 0910001202-1

FLS. 4817

RUB. *MD* 15.000,00D

=T o t a l - Custos diretos da produção *******15.000,00D**

Custos indiretos da produção			
Utilidades e serviços			
Luz	4-2-05-01	1743	560,33D
Telefone	4-2-05-02	1750	120,30D
Água / Esgoto	4-2-05-03	1757	95,00D
=Utilidades e serviços			*****775,63D

Mão de obra indireta			
Honrários Contábeis	4-2-07-20	2884	1.500,00D
Honorários Engenheiro	4-2-07-21	2912	12.000,00D
=Mão de obra indireta			*****13.500,00D

Aluguéis e arrendamento			
Aluguéis de imóveis	4-2-10-01	2002	1.300,00D
Aluguéis de outros imobilizados	4-2-10-02	2009	12.000,00D
=Aluguéis e arrendamento			*****13.300,00D

=T o t a l - Custos indiretos da produção *******27.575,63D**

Despesas gerais de produção			
Despesas tributárias			
Imposto de Renda P J	4-3-02-01	2226	5.138,01D
Contribuição social s/ lucro	4-3-02-03	2233	3.695,39D

YLANA LETICIA DE LIMA MOURA
 Administrador
 CPF: 02582666351

JAWILSON RIBEIRO FREITAS
 Contador
 CPF:644.644.233-53 CRC: 014381/O

[Handwritten signature]

[Handwritten signature]



EL DOURADO COMERCIO E SERVIÇO S LTDA - EPP
CNPJ: 74088154000113 NIRE: 21200337065 Data: 14/01/1994
Endereço: ESTRADA JOAQUIM MOCHEL Nº 37 LOJA 37 A , COHATRAC IV CEP : 65.054-415, São Luís, MA
Balço de Resultado Económico Análitica de 01/01/2020 até 31/01/2020

Diário :8 Folha: 20

Descrição	Classificação	Conta	Exercício Atual
=Despesas tributárias			*****8.833,40D
=Total - Despesas gerais de produção			*****8.833,40D
=Total - Despesas			*****51.409,03D

MATÕES DO NORTE / MA
 PROC. 2910001 1502 1
 PLS 4818
 RUS. *[assinatura]*

[assinatura]

[assinatura]

[assinatura]

YLANA LETICIA DE LIMA MOURA
Administrador
CPF: 02582666351

JAWILSON RIBEIRO FREITAS
Contador
CPF:644.644.233-53 CRC: 014381/O

[assinatura]



EL DOURADO COMERCIO E SERVIÇO S LTDA - EPP
CNPJ: 74088154000113 NIRE: 21200337065 Data: 14/01/1994
Endereço: ESTRADA JOAQUIM MOCHEL Nº 37 LOJA 37 A , COHATRAC IV CEP : 65.054-415, São Luís, MA
Balço de Resultado Econômico Analítica de 01/01/2020 até 31/01/2020 Diário :8 Folha: 21

Descrição	Classificação	Conta	Exercício Atual
Apuração de resultado			
Exercício corrente			
Contas transitórias	5-1-01	2422	0.00D

MATÔES DO NORTE / MA
 PROC. 2910006 12024
 FLS. 7319
 RUB. *[assinatura]*

=Total - Exercício corrente *****0,00D

=Total - Apuração de resultado *****0,00D

RESULTADO DO EXERCÍCIO

RECEITAS----->	117.810,85C
DESPESAS + CUSTO----->	51.409,03D
LUCRO LÍQUIDO DO EXERCÍCIO:	*****66.401.82

***** (XXXXX) *****

[Handwritten marks and signatures]

YLANA LETICIA DE LIMA MOURA
Administrador
CPF: 02582666351

JAWILSON RIBEIRO FREITAS
Contador
CPF:644.644.233-53 CRC: 014381/O

[Handwritten signature]



EL DOURADO COMÉRCIO E SERVIÇOS LTDA - EPP
 CNPJ : 74.088.154./0001-13
 NIRE : 21200337065 em 14/01/1994
 Estrada Joaquim Mochel Nº 37 Loja 37 A – Cohatrac IV CEP : 65.054-415
 São Luis - MA

Diário :8 Folha: 22

MATÕES DO NORTE / MA	
PROC.	091000612021
FLS.	4820
RUB.	AD

INDICES DO BALANÇO PATRIMONIAL ENCERRADO EM 31.12.2020

INDICE DE LIQUIDEZ GERAL

$$\text{ILG} = \frac{\text{ATIVO CIRCULANTE} + \text{EXIGIVEL LONGO PRAZO}}{\text{PASSIVO CIRCULANTE} + \text{EXIGIVEL LONGO PRAZO}}$$

$$\text{ILG} = \frac{1.443.190,21 + 160.000,00}{606.202,32 + 0,00} = 2,90$$

INDICE DE LIQUIDEZ CORRENTE

$$\text{ILC} = \frac{\text{ATIVO CIRCULANTE}}{\text{PASSIVO CIRCULANTE}}$$

$$\text{ILC} = \frac{1.443.190,21}{606.202,32} = 3,92$$

INDICE DE SOLVÊNCIA GERAL

$$\text{ISG} = \frac{\text{ATIVO TOTAL}}{\text{PASSIVO CIRCULANTE} + \text{EXIGIVEL LONGO PRAZO}}$$

$$\text{ISG} = \frac{1.870.515,77}{606.202,32 + 0,00} = 0,30$$

Ylana Leticia de Lima Moura
 CPF: 025.826.663-51
 Sócia-Administradora

Jawilson Ribeiro Freitas
 CPF:644.644.233-53
 CRC-MA 014381-O Contador

A

G
 F



EL DOURADO COMÉRCIO E SERVIÇOS LTDA - EPP

CNPJ : 74.088.154./0001-13

NIRE : 21200337065 em 14/01/1994

Diário :8 Folha: 23

Estrada Joaquim Mochel Nº 37 Loja 37 A – Cohatrac IV CEP : 65.054-415

São Luis - MA

MATOES DO NORTE / MA	
PROC.	09100012021
FLS.	4801
RUB.	111

Notas Explicativas das Demonstrações Contábeis em 31/12/2020

Nota 1 - Normas Brasileiras de Contabilidade

A empresa EL DOURADO COMÉRCIO E SERVIÇOS LTDA declara, para todos os fins societários, tributários, trabalhistas, administrativos e jurídicos de um modo geral, que realizou sua contabilidade no exercício mencionado em conformidade com as Normas Brasileiras de Contabilidade, em especial, com a ITG 1000 Modelo Contábil para Pequenas Empresas.

Nota 2 - Atividades Empresariais

As atividades empresariais constam do objeto social descrito no contrato social e referem-se à Construção de Edifícios CNAE (4120400). No período em apreço, a maioria das operações foi restrita à cidade de São Luis no Maranhão, cujos negócios são realizados com clientes que se dirigem ao estabelecimento da empresa, situado à Estrada Joaquim Mochel Nº 37 Loja 37 A Cohatrac IV São Luis - MA CEP 65.054-415.

Nota 3 - Principais Práticas Contábeis adotadas

3.1 - Caixa e Equivalente de Caixa

Correspondem aos valores de caixa, depósitos bancários de livre movimentação e investimentos em aplicações temporários que possam ser sacados a qualquer momento com riscos insignificativos de alterações de valor.

3.2 - Estoques

São demonstrados pelo menor valor entre o custo e o valor realizável líquido, que representa o preço de venda estimado para o curso normal dos negócios, deduzidos os custos de execução e as despesas de vendas. O custo é determinado utilizando-se o método custo médio ponderado.

3.3 - Contas a Receber e a Pagar

Classificadas no Circulante são mensuradas pelo valor de custo ou de realização/exigibilidade, dos dois o menor.

3.4 - Imobilizado

Os bens são demonstrados pelo custo de aquisição e a depreciação é calculada pelo método linear, utilizando as taxas médias normatizadas pela RFB.

3.5 - Receitas e Despesas

São registradas com base no regime de competência, observando os Princípios Contábeis pertinentes, especialmente os Princípios da Realização e do Custo Histórico e da Confrontação.



EL DOURADO COMÉRCIO E SERVIÇOS LTDA - EPP

CNPJ : 74.088.154./0001-13

NIRE : 21200337065 em 14/01/1994

Diário :8 Folha: 24

Estrada Joaquim Mochel Nº 37 Loja 37 A – Cohatrac IV CEP : 65.054-415

São Luis - MA

MATOZES DO NORTE / MA	
PROC.	0910001 1202 ✓
PLS.	4322
RUB.	111

3.6 - Capital Social

O Capital social integralizado é de R\$ 500.000,00, composto da seguinte Forma:

495.000 quotas no valor de R\$ 1,00, pertencente a Ylana Letilia de Lima Moura

5.000 quotas no valor de R\$ 1,00, pertencente a Marli Mendes Moura

Nota 4 - Políticas Contábeis

Políticas Contábeis são princípios, bases, convenções, regras e práticas específicos aplicadas pela entidade na elaboração e apresentação das demonstrações contábeis.

Os principais destaques são:

- As informações contidas nas Demonstrações Contábeis foram registradas e encontram-se expressas em moeda corrente nacional, sem considerar os efeitos inflacionários do período.
- A empresa adotou as regras contidas na ITG 1000 Modelo Contábil para Pequenas Empresas e, subsidiariamente, a NBT TG 1000 Contabilidade para Pequenas e Médias Empresas.

Nota 5 - Contingências

A empresa não possui contingências passivas de qualquer natureza.

Nota 6 - Outras Informações relevantes

- A elaboração das Demonstrações Contábeis do exercício de 2020 é baseada na escrituração dos fatos administrativos da entidade no período de 01/01/2020 a 31/12/2020.

Ylana Leticia de Lima Moura
CPF: 025.826.663-51
Sócia-Administradora

Jawilson Ribeiro Freitas
CPF :644.644.233-53
CRC-MA 014381-O Contador

✱

9

10

11

12





MAIORES DO NORTE/MA
 PROC. 2910001/2021
 PLS. 27523
 PUB. *AD*

JA

ASSINATURA ELETRÔNICA

Certificamos que o ato da empresa EL DOURADO COMERCIO E SERVICOS LTDA - EPP consta assinado digitalmente por:

IDENTIFICAÇÃO DO(S) ASSINANTE(S)	
CPF/CNPJ	Nome
02582666351	YLANA LETICIA DE LIMA MOURA
64464423353	JAWILSON RIBEIRO FREITAS

9
4

A

CERTIFICO O REGISTRO EM 31/08/2021 10:14 SOB Nº 20211118702.
 PROTOCOLO: 211118702 DE 30/08/2021.
 CÓDIGO DE VERIFICAÇÃO: 12106454763. CNPJ DA SEDE: 74088154000113.
 NIRE: 21200337065. COM EFEITOS DO REGISTRO EM: 31/08/2021.
 EL DOURADO COMERCIO E SERVICOS LTDA - EPP

JUCEMA

LÍLIAN THERESA RODRIGUES MENDONÇA
 SECRETÁRIA-GERAL
www.empresafacil.ma.gov.br

P

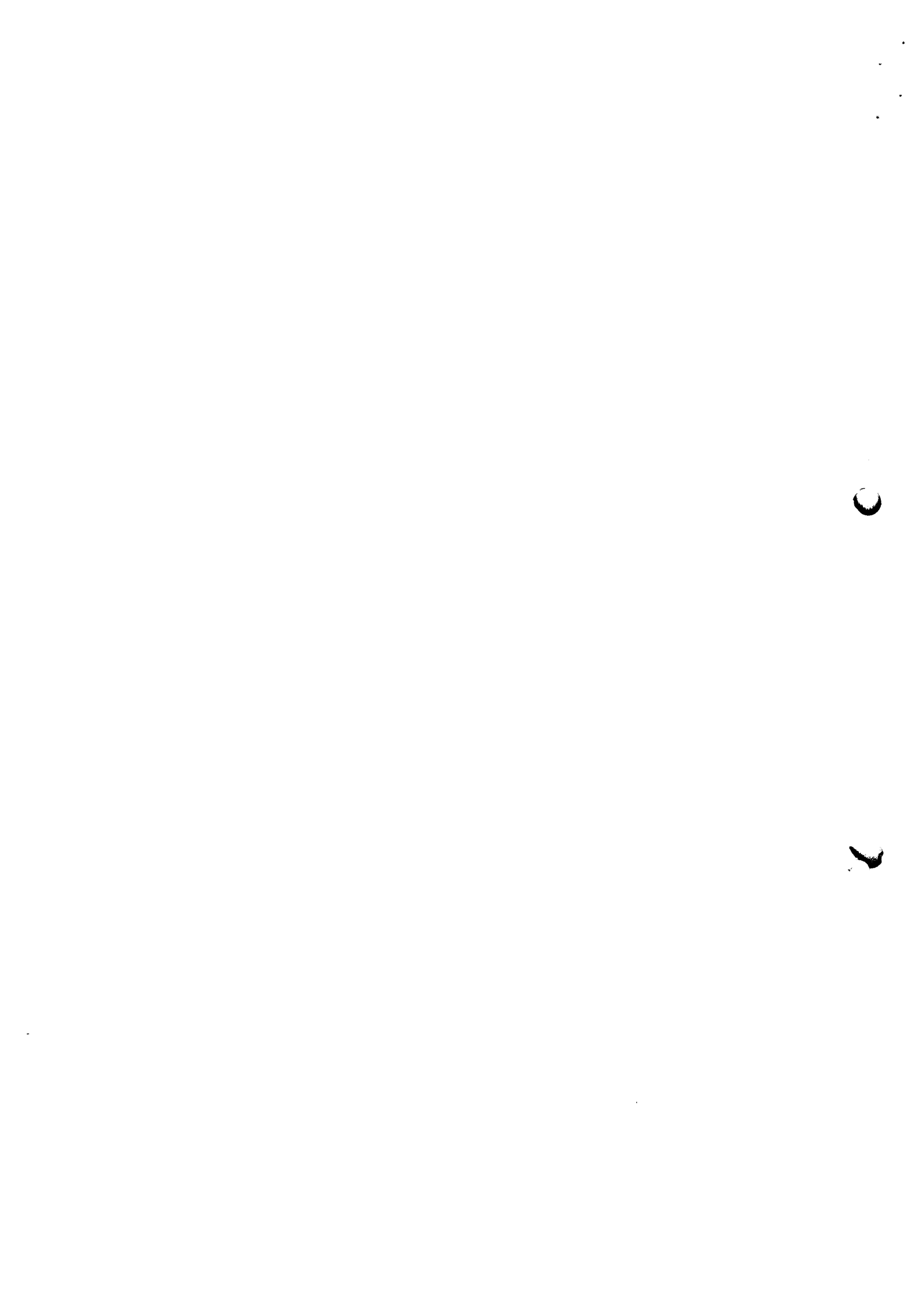

MATÕES DO NORTE / MA	
PROC.	2910006/2021
FLS.	4804
RUB.	110

75

**CONSELHO REGIONAL DE CONTABILIDADE DO MARANHÃO****CERTIDÃO DE REGULARIDADE PROFISSIONAL**

O **CONSELHO REGIONAL DE CONTABILIDADE DO MARANHÃO** CERTIFICA que o profissional identificado no presente documento encontra-se em situação **REGULAR** neste Regional, apto ao exercício da atividade contábil nesta data, de acordo com as suas prerrogativas profissionais, conforme estabelecido no art. 25 e 26 do Decreto-Lei n.º 9.295/46.

Informamos que a presente certidão não quita nem invalida quaisquer débitos ou infrações que, posteriormente, venham a ser apurados contra o titular deste registro, bem como não atesta a regularidade dos trabalhos técnicos elaborados pelo profissional da Contabilidade.

**CONSELHO REGIONAL DE CONTABILIDADE MA**

Certidão n.º: MA/2021/00004527
Nome: JAWILSON RIBEIRO FREITAS CPF: 644.644.233-53
CRC/UF n.º MA-014381/O Categoria: CONTADOR
Validade: 02/01/2022
Finalidade: EDITAIS DE LICITAÇÃO

Confirme a existência deste documento na página <http://201.33.23.178/spwMA/principal.htm>, mediante número de controle a seguir:

CPF : 644.644.233-53 Controle : 1802.2116.2116.2430

Handwritten signature

Handwritten mark 'A'

Handwritten initials 'G', 'L', 'F'

Handwritten signature



MATÓES DO NUN. E/MA
PROC. 2910001-1533-1
FLS. 1533-1
PLD. 111

Diário :8 Folha: 01

Termo de Abertura

Contém este Livro, 025 folhas numeradas seguidamente pelo processo eletrônico de dados totalmente escrituradas, de 001 a 025, e que servirá de Livro Diário de número 008, onde estão registradas todas as operações realizadas pela entidade abaixo qualificada.

Entidade : EL DOURADO COMERCIO E SERVIÇOS LTDA - EPP
Endereço : Estrada Joaquim Mochel Nº 37 Loja 37 A
Bairro : Cohatrac IV
Cidade : São Luis/Maranhão
CNPJ : 74.088.154/0001-13
Nire : 2120033706-5
Data de Arquivamento : 14/01/1994

São Luis (MA), 01 de Janeiro de 2020

Ylana Leticia de Lima Moura
CPF: 025.826.663-51
Sócia-Administradora

Jawilson Ribeiro Freitas
CPF :644.644.233-53
CRC-MA 014381-O Contador

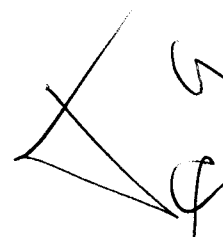



Termo de Encerramento

Contém este Livro, 025 folhas numeradas seguidamente pelo processo eletrônico de dados totalmente escrituradas, de 001 a 025, e que serviu de Livro Diário de número 008, onde estão registradas todas as operações realizadas pela entidade abaixo qualificada.

Entidade : EL DOURADO COMERCIO E SERVIÇOS LTDA - EPP
Endereço : Estrada Joaquim Mochel Nº 37 Loja 37 A
Bairro : Cohatrac IV
Cidade : São Luis/Maranhão
CNPJ : 74.088.154/0001-13
Nire : 2120033706-5
Data de Arquivamento : 14/01/1994

OBS : ESTE LIVRO REFERE - SE AO PERÍODO DE 01/01/2020 A 31/12//2020

São Luis (MA), 31 de Dezembro de 2020

Ylana Leticia de Lima Moura
CPF: 025.826.663-51
Sócia-Administradora

Jawilson Ribeiro Freitas
CPF :644.644.233-53
CRC-MA 014381-O Contador





ESTADOS DO NORTE / MA
PROC. 29100012021
FLS. 4524
PUB. [assinatura]

ASSINATURA ELETRÔNICA

[assinatura]

Certificamos que o ato da empresa EL DOURADO COMERCIO E SERVICOS LTDA - EPP consta assinado digitalmente por:

IDENTIFICAÇÃO DO(S) ASSINANTE(S)	
CPF/CNPJ	Nome
02582666351	YLANA LETICIA DE LIMA MOURA
64464423353	JAWILSON RIBEIRO FREITAS

CERTIFICO A AUTENTICAÇÃO EM 30/08/2021 16:06 SOB Nº 21200337065.
PROTOCOLO: 211118672 DE 27/08/2021. NIRE: 21200337065.
EL DOURADO COMERCIO E SERVICOS LTDA - EPP

JUCEMA

ANSELMO DIAS CARNEIRO LOPES FILHO
RESPONSÁVEL PELA AUTENTICAÇÃO
SÃO LUÍS, 30/08/2021
empresafacil.ma.gov.br

[assinatura]

[assinatura]

[assinatura]

[assinatura]





79

MATRIZ DO NORTE / MA	
PROC.	2910001 / 2021
FLS.	4538
RUB.	AM

JA

TERMO DE AUTENTICAÇÃO - LIVRO DIGITAL

Declaro exatos os Termos de Abertura e de Encerramento do Livro Digital com características abaixo, conferido e autenticado por ANSELMO DIAS CARNEIRO LOPES FILHO, sob a autenticidade nº 12106435416 em 30/08/2021, protocolo 211118672. Para validação de Autenticação dos Termos, deverá ser acessado o Portal de Serviços / verificação de documentos do Empreendedor (<http://www.empresafacil.ma.gov.br>) e informar o código de verificação.

Identificação de Empresa

Nome Empresarial: EL DOURADO COMERCIO E SERVICOS LTDA - EPP
Número de Registro: 21200337065
CNPJ: 74088154000113
Município: São Luís

Identificação de Livro Digital

Tipo de Livro: DIÁRIO
Número de Ordem: 8
Período de Escrituração: 01/01/2020 - 31/12/2020

Assinante(s)	Nome	CRC/OAB
02582666351	YLANA LETICIA DE LIMA MOURA	
64464423353	JAWILSON RIBEIRO FREITAS	MA014381

CERTIFICO A AUTENTICAÇÃO EM 30/08/2021 16:06 SOB Nº 21200337065.
PROTOCOLO: 211118672 DE 27/08/2021 12:34. CÓDIGO DE VERIFICAÇÃO:
12106435416. NIRE: 21200337065.
EL DOURADO COMERCIO E SERVICOS LTDA - EPP

JUCEMA

ANSELMO DIAS CARNEIRO LOPES FILHO
RESPONSÁVEL PELA AUTENTICAÇÃO
SÃO LUÍS, 30/08/2021
empresafacil.ma.gov.br



MATÕES DO NORTE / MA	
PROC.	291000012022
FLS.	4529
RUB.	100

80



CONSELHO REGIONAL DE CONTABILIDADE DO MARANHÃO

CERTIDÃO DE REGULARIDADE PROFISSIONAL

O **CONSELHO REGIONAL DE CONTABILIDADE DO MARANHÃO** CERTIFICA que o profissional identificado no presente documento encontra-se em situação **REGULAR** neste Regional, apto ao exercício da atividade contábil nesta data, de acordo com as suas prerrogativas profissionais, conforme estabelecido no art. 25 e 26 do Decreto-Lei n.º 9.295/46.

Informamos que a presente certidão não quita nem invalida quaisquer débitos ou infrações que, posteriormente, venham a ser apurados contra o titular deste registro, bem como não atesta a regularidade dos trabalhos técnicos elaborados pelo profissional da Contabilidade.



CONSELHO REGIONAL DE CONTABILIDADE MA

Certidão n.º: MA/2021/00004525
Nome: JAWILSON RIBEIRO FREITAS CPF: 644.644.233-53
CRC/UF n.º MA-014381/O Categoria: CONTADOR
Validade: 02/01/2022
Finalidade: LIVRO DIÁRIO

Confirme a existência deste documento na página <http://201.33.23.178/spwMA/principal.htm>, mediante número de controle a seguir:

CPF : 644.644.233-53 Controle : 1368.1682.1996.1996

Handwritten mark

Handwritten mark

Large handwritten signature and initials

“

”

SECRETARIA DE DISTRIBUIÇÃO DO TERMO JUDICIÁRIO DE SÃO LUIS DA COMARCA DA ILHA DE SÃO LUÍS, CAPITAL DO ESTADO DO MARANHÃO.

USANDO da faculdade que me confere a Lei. **CERTIFICO** a requerimento de pessoa interessada que, dando busca em nossos Arquivos dos Feitos das **Varas Cíveis e Comércio**, a partir do dia primeiro (1º) do mês de janeiro de 2011, até o dia 18 de novembro do ano corrente, constatei **NÃO EXISTIR** distribuição de pedido de **Falência, Concordata, ou Recuperação Judicial ou Extrajudicial ou Insolvência Civil** contra: **EL DOURADO COMERCIO E SERVICOS LTDA**, inscrita no **CNPJ nº. 74.088.154/0001-13**. **CERTIFICO** finalmente que, a Secretaria de Distribuição é a única existente nesta Cidade e **Termo Judiciário** de São Luís. O referido é verdade me reporto e dou fé. Dada e passada a presente Certidão na Secretaria de Distribuição a meu cargo, no Fórum "Desembargador Sarney Costa", nesta Cidade de São Luís, Capital do Estado do Maranhão. Eu, **Vanessa Cristina Ferreira Sales Coelho**, Assistente de Informação, mat. 186890, consultei e digitei. E, eu **Anselmo de Jesus Carvalho**, secretário Judicial, mat. 100073, subscrevo e assino. São Luís/MA, 18 de novembro de 2021.

[Assinatura]
ANSELMO DE JESUS CARVALHO
Secretário Judicial da Distribuição



Ato Judicial Oneroso
00000859901

OBSERVAÇÃO:

O CNPJ e Razão Social constante nesta certidão foram informados pelo solicitante. Sua titularidade deverá ser conferida pelo interessado e destinatário. Os feitos oriundos da Vara de Interesses Difusos e Coletivos terão sua competência vinculada às Varas Cíveis e/ou Fazenda, de acordo com os litigantes.

As consultas foram realizadas nos sistemas Themis PG e (PJE) a pesquisa realizada no período de (10) anos.

ESTA CERTIDÃO ABRANGE SOMENTE AS VARAS COMUNS DO TERMO JUDICIÁRIO DE SÃO LUÍS.

Esta certidão terá validade de sessenta (60) dias, conforme Art. 198 do Código de Normas da CGJ, emitida em uma única via, sem rasuras e mediante assinatura do servidor (art. 199 do Código de Normas da CGJ).

Certidões solicitadas, emitidas e digitalizadas virtualmente por e-mail por força da Portaria Conjunta nº 14/2020 TJMA e estendida às portarias nº 59/2020 TJMA e 01/2021 TJMA em face do período de Pandemia COVID-19, ficando desobrigado o solicitante de autenticar a referida certidão e podendo confirmar a veracidade do selo judicial no site do TJMA (fiscalização de selos).

IMPRESSO: 18/11/2021 11:19:20: 28





**TOMADA DE PREÇO Nº 013/2021
PROCESSO ADMINISTRATIVO Nº 2910001/2021**

DECLARAÇÃO DE ENQUADRAMENTO COMO MICROEMPRESA E EMPRESA DE PEQUENO PORTE

Ilmo.sr (a).

Presidente demais membros da CPL/PREFEITURA MUNICIPAL DE MATÕES DO NORTE - MA

A **EL DOURADO COMERCIO E SERVIÇOS LTDA**, inscrita no CNPJ sob o nº **74.088.154/0001-13**, sediada na Rua Joaquim Mochei, nº37, Loja 37 A, Cohatrac IV, São Luís – MA: CEP: 65.054-415, São Luís - MA, representada pelo (a) Sr(a) **MARCOS ANTONIO MENDES MOURA**, RG nº **000081741497-5**, CPF nº **329.743.883-53**, DECLARA, para os fins do disposto na Lei Complementar nº 123/2006, sob as sanções administrativas cabíveis e sob as penas da lei, que se enquadra como:

MICROEMPRESA, conforme inc. I do art. 3º da Lei Complementar nº 123/2006

EMPRESA DE PEQUENO PORTE, conforme inc. II do art. 3º da Lei Complementar nº 123/2006.

A licitante D E C L A R A, ainda, que não se enquadra em qualquer das hipóteses de exclusão no § 4 do art. 3º da mencionada lei, estando apta, portanto, a exercer o direito de preferência como critério de desempate no procedimento licitatório da TOMADA DE PREÇOS em epígrafe, realizado pela Prefeitura Municipal de MATÕES DO NORTE – MA.

OBS: ASSINALAR COM “X” UMA DAS OPÇÕES

São Luís – MA, 26 de novembro de 2021

Marcos Antonio Mendes Moura

EL DOURADO COMERCIO E SERVIÇOS LTDA

CNPJ 74.088.154/0001-13

MARCOS ANTÔNIO MENDES MOURA

CPF: 329.743.883-53

REPRESENTANTE LEGAL

CNPJ: 74.088.154/0001-13. Inscrição Estadual: 12.445.171-3. ENDEREÇO: Estrada Joaquim Mochei, Loja 37 A, Cohatrac IV - CEP: 65.054.415, São Luís - MA. EMAIL: eldoradolta@hotmail.



CERTIDÃO ESPECÍFICA

Sistema Nacional de Registro de Empresas Mercantis - SINREM

Certificamos que as informações abaixo constam dos documentos arquivados nesta Junta Comercial e são vigentes na data da sua expedição.

Certificamos que EL DOURADO COMERCIO E SERVICOS LTDA - EPP encontra-se registrada nesta Junta Comercial, como segue:		Protocolo: MAC2101570872	
NIRE 21200337065 CNPJ 74.088.154/0001-13		Situação ATIVA Status SEM STATUS	
Endereço Completo Joaquim Mochele, Nº 37, LOJA 37-A., Cohatrac IV - São Luís/MA - CEP 65054-415			
Arquivamentos Posteriores			
Ato	Número	Data	Descrição
223	20211118702	31/08/2021	BALANCO
223	20200457071	02/07/2020	BALANCO
223	20190364106	17/05/2019	BALANCO
901	20181057689	29/01/2019	PROCURACAO
223	20180326627	02/05/2018	BALANCO
901	20180356720	18/04/2018	PROCURACAO
002	20180050958	16/02/2018	ALTERACAO DE DADOS (EXCETO NOME EMPRESARIAL)
901	20170904423	26/09/2017	PROCURACAO
223	20170564738	19/05/2017	BALANCO
002	20170383440	18/05/2017	ALTERACAO DE DADOS E DE NOME EMPRESARIAL
223	20160393183	02/05/2016	BALANCO
002	20150598327	11/12/2015	ALTERACAO DE DADOS (EXCETO NOME EMPRESARIAL)
002	20150598327	11/12/2015	CONSOLIDAÇÃO DE CONTRATO/ESTATUTO
223	20151138850	21/07/2015	BALANCO
901	20150005598	30/06/2015	PROCURACAO
002	20150425007	08/06/2015	ALTERACAO DE DADOS (EXCETO NOME EMPRESARIAL)
002	20150213158	19/03/2015	ALTERACAO DE DADOS (EXCETO NOME EMPRESARIAL)
223	20140790420	21/11/2014	BALANCO
223	20140588655	21/08/2014	ALTERACAO DE DADOS E DE NOME EMPRESARIAL
223	20140575081	20/08/2014	REENQUADRAMENTO DE MICROEMPRESA COMO EMPRESA DE PEQUENO PORTE
002	20130477990	19/07/2013	ALTERACAO DE DADOS E DE NOME EMPRESARIAL
315	47426	02/02/1994	ENQUADRAMENTO DE MICROEMPRESA
090	21200337065	14/01/1994	CONTRATO

Esta certidão foi emitida automaticamente em 14/11/2021, às 16:52:38 (horário de Brasília).
 Se impressa, verificar sua autenticidade no <https://www.empresafacil.ma.gov.br>, com o código **NDGNMAG2**.



MAC2101570872

Lilian Theresa Rodrigues Mendonça
 Secretário(a) Geral

Handwritten signatures and marks, including a large 'X' and the number '4'.



CERTIDÃO SIMPLIFICADA

Sistema Nacional de Registro de Empresas Mercantis - SINREM

Certificamos que as informações abaixo constam dos documentos arquivados nesta Junta Comercial e são vigentes na data da sua expedição.

Nome Empresarial: EL DOURADO COMERCIO E SERVICOS LTDA - EPP			Protocolo: MAC2101570843		
Natureza Jurídica: Sociedade Empresária Limitada					
NIRE (Sede) 21200337065	CNPJ 74.088.154/0001-13	Data de Ato Constitutivo 14/01/1994		Início de Atividade 12/01/1994	
Endereço Completo Estrada Joaquim Mochel, Nº 37, LOJA 37-A, Cohatrac IV - São Luís/MA - CEP 65054-415					
Objeto Social 20-4/00 - CONSTRUCAO DE EDIFICIOS. 3313-9/01 - MANUTENCAO E REPARACAO DE GERADORES, TRANSFORMADORES E MOTORES ELETRICOS. 3811-4/00 - COLETA DE RESIDUOS NAO PERIGOSOS. 4211-1/01 - CONSTRUCAO DE RODOVIAS E FERROVIAS. 4212-0/00 - CONSTRUCAO DE OBRAS DE ARTE ESPECIAIS. 4213-8/00 - OBRAS DE URBANIZACAO - RUAS, PRACAS E CALCADAS. 4221-9/02 - CONSTRUCAO DE ESTACOES E REDES DE DISTRIBUICAO DE ENERGIA ELETRICA. 4222-7/01 - CONSTRUCAO DE REDES DE ABASTECIMENTO DE AGUA, COLETA DE ESGOTO E CONSTRUCOES CORRELATAS, EXCETO OBRAS DE IRRIGACAO. 4292-8/01 - MONTAGEM DE ESTRUTURAS METALICAS. 4299-5/01 - CONSTRUCAO DE INSTALACOES ESPORTIVAS E RECREATIVAS. 4311-8/02 - PREPARACAO DE CANTEIRO E LIMPEZA DE TERRENO. 4312-6/00 - PERFURACOES E SONDAGENS. 4313-4/00 - OBRAS DE TERRAPLENAGEM. 4321-5/00 - INSTALACAO E MANUTENCAO ELÉTRICA. 4329-1/04 - MONTAGEM E INSTALACAO DE SISTEMAS E EQUIPAMENTOS DE ILUMINACAO E SINALIZACAO EM VIAS PÚBLICAS, PORTOS E AEROPORTOS. 4399-1/02 - MONTAGEM E DESMONTAGEM DE ANDAIMES E OUTRAS ESTRUTURAS TEMPORÁRIAS. 4399-1/05 - PERFURACAO E CONSTRUCAO DE POCOS DE ÁGUA. 4399-1/99 - SERVICOS ESPECIALIZADOS PARA CONSTRUCAO. 4669-9/01 - COMERCIO ATACADISTA DE BOMBAS E COMPRESSORES; PARTES E PECAS. 4742-3/00 - COMERCIO VAREJISTA DE MATERIAL ELETRICO. 4744-0/01 - COMERCIO VAREJISTA DE FERRAGENS E FERRAMENTAS. 4744-0/03 - COMERCIO VAREJISTA DE MATERIAIS HIDRÁULICOS. 4744-0/05 - COMERCIO VAREJISTA DE MATERIAIS DE CONSTRUCAO. 4744-0/99 - COMERCIO VAREJISTA DE MATERIAIS DE CONSTRUCAO. 4924-8/00 - TRANSPORTE ESCOLAR. 4930-2/02 - TRANSPORTE RODOVIARIO DE CARGA, EXCETO PRODUTOS PERIGOSOS E MUDANCAS, INTERMUNICIPAL, INTERESTADUAL E INTERNACIONAL. 6810-2/01 - COMPRA E VENDA DE IMOVEIS PROPRIOS. 7711-0/00 - LOCACAO DE AUTOMOVEIS SEM CONDUTOR. 7732-2/02 - ALUGUEL DE ANDAIMES. 7739-0/99 - ALUGUEL DE OUTRAS MAQUINAS E EQUIPAMENTOS COMERCIAIS E INDUSTRIAIS, SEM OPERADOR. 8129-0/00 - ATIVIDADES DE LIMPEZA.					
Capital Social R\$ 500.000,00 (quinhentos mil reais)		Porte EPP (Empresa de Pequeno Porte)		Prazo de Duração Indeterminado	
Capital Integralizado R\$ 500.000,00 (quinhentos mil reais)					
Dados do Sócio					
Nome MARLI MENDES MOURA	CPF/CNPJ 452.763.903-04	Participação no capital R\$ 5.000,00	Espécie de sócio Sócio	Administrador N	Término do mandato Indeterminado
Nome YLANA LETICIA DE LIMA MOURA	CPF/CNPJ 025.826.663-51	Participação no capital R\$ 495.000,00	Espécie de sócio Sócio	Administrador S	Término do mandato Indeterminado
Dados do Administrador					
Nome YLANA LETICIA DE LIMA MOURA	CPF 025.826.663-51	Término do mandato Indeterminado			
Último Arquivamento				Situação	
Data 31/08/2021	Número 20211118702	Ato/eventos 223 / 223 - BALANCO		ATIVA Status SEM STATUS	

Esta certidão foi emitida automaticamente em 14/11/2021, às 16:51:48 (horário de Brasília).
Se impressa, verificar sua autenticidade no <https://www.empresafacil.ma.gov.br>, com o código TPAEQK1R.



MAC2101570843

Lilian Theresa Rodrigues Mendonça
Secretário Geral





85

ESTADOS DO NORTE / MA
PROC. 29100061202
FLS. 4534
RUB. *all*

LS

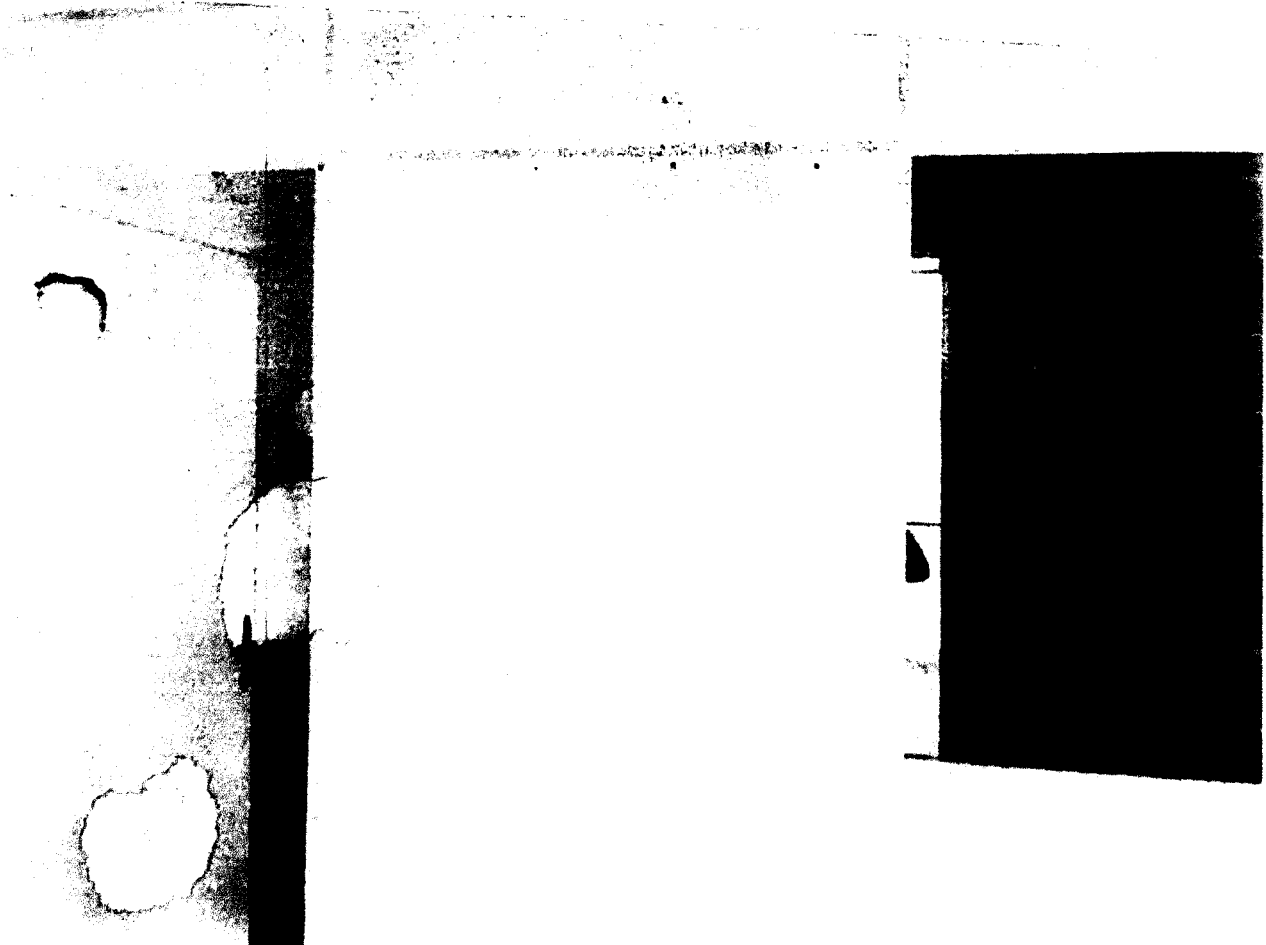

94

X

90



MATCH TO NUMBER
PROC. 2910001235
PLS
110

86

6



X

R

9

Q



87

M. DES DU NORTL WA	
PROG	2910001 1202 1
PLS	4336
PUB	MB

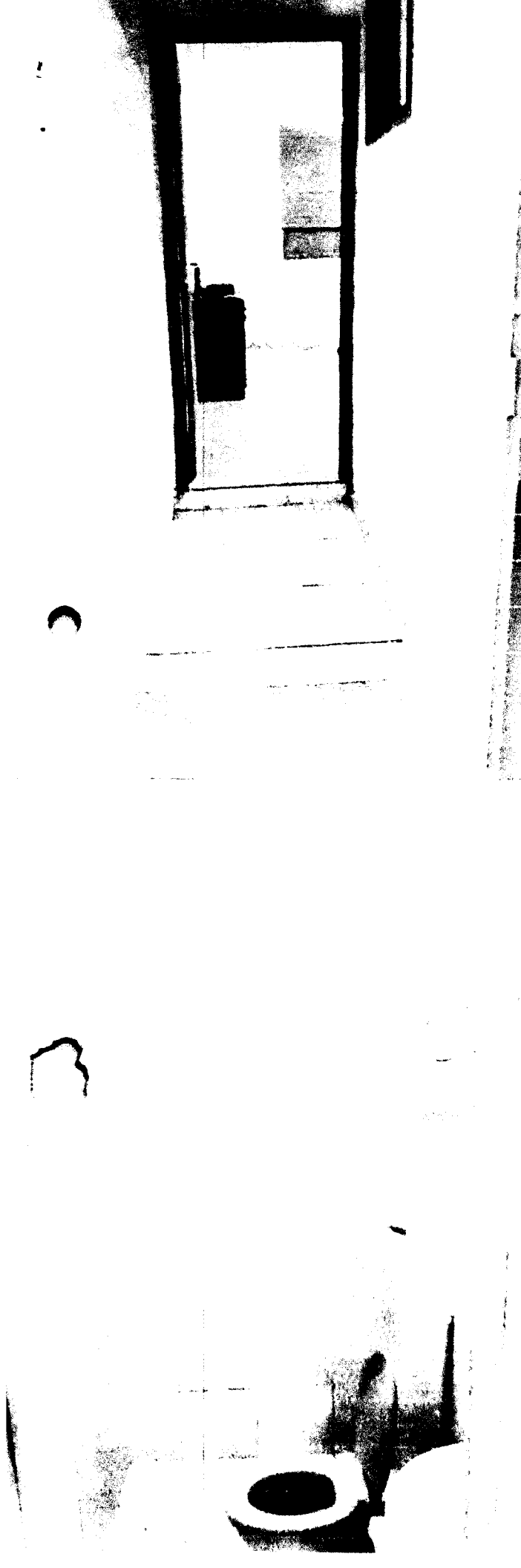

[Handwritten signature]

54

A

[Handwritten mark]

[Handwritten signature]

•
•

U

U



h

**TOMADA DE PREÇONº 013/2021
PROCESSO ADMINISTRATIVO Nº 2910001/2021**

DECLARAÇÃO DE NÃO VISITA

Ilmo.Sr.

Presidente demais membros da CPL/PREFEITURA MUNICIPAL DE MATÕES DO NORTE - MA

A Empresa **EL DOURADO COMERCIO E SERVIÇOS LTDA**, CNPJ n.º 74.088.154/0001-13, por seu representante legal, juntamente com o seu engenheiro EUGENIO CESAR LOPES ARAÚJO SOBRINHO, CREA – MA -1118064941 - MA, brasileiro, solteiro, residente em São Luis – Ma, engenheiro civil, declara que recebeu da Prefeitura Municipal de MATÕES DO NORTE – MA toda documentação relativa a TOMADA DE PREÇOS Nº 013/2021- CPL, composta do Edital e seus anexos, e que, por liberalidade as condições e eventuais dificuldades para a boa execução dos serviços, assumindo assim todos os riscos dele advindo e que, na hipótese de vencedora, não poderá utilizar esta como justificativa para o desconhecimento das características dos serviços, ou das dificuldades a ela inerentes, com o intuito de eximir-se de responsabilidades.

São Luís - MA, 26 de novembro de 2021

Eugenio Cesar Lopes Araujo Sobrinho

EUGENIO CÉSAR LOPES ARAÚJO SOBRINHO

ENGENHEIRO CIVIL

CREA – 1118064941 - MA

PIP Marcos Antonio Mendes Moura

EL DOURADO COMERCIO E SERVIÇOS LTDA

MARCOS ANTÔNIO MENDES MOURA

CPF: 329.743.883-53

CNPJ: 74.088.154/0001-13

Representante Legal

B

X

f

A

P

[Handwritten signature]





MATÕES DO NORTE / MA	
PROC. 2910001/2021	1702
FLS. 4538	
RUB. 110	

ds

**TOMADA DE PREÇO Nº 013/2021
PROCESSO ADMINISTRATIVO Nº 2910001/2021**

DECLARAÇÃO DE CUMPRIMENTO DO ART. 7º, XXXIII, DA CF/88

Ilmo.Sr.

Presidente demais membros da CPL/PREFEITURA MUNICIPAL DE MATÕES DO NORTE - MA

A empresa **EL DOURADO COMERCIO E SERVIÇOS LTDA**, CNPJ n.º **74.088.154/0001-13**, representada pelo(a) Sr(a) **MARCOS ANTONIO MENDES MOURA**, RG n.º **000081741497-5**, CPF n.º **329.743.883-53**, DECLARA, para fins do disposto no inciso V do art. 27 da Lei Federal n.º 8.666/1993, que não emprega menor de dezoito anos em trabalho noturno, perigoso ou insalubre e não emprega menor de dezesseis anos, salvo na condição de aprendiz, admitida a partir dos 14 (quatorze) anos, nos termos do inciso XXXIII do Art. 7º da Constituição Federal de 1988.

São Luís - MA, 26 de novembro de 2021

Marcos Antonio Mendes Moura

EL DOURADO COMERCIO E SERVIÇOS LTDA

MARCOS ANTÔNIO MENDES MOURA

CPF: 329.743.883-53

CNPJ: 74.088.154/0001-13

Representante Legal

R

Handwritten signatures and initials on the right side of the document.

48

2

2



MATÕES DO NORTE/MA	
PROC.	0910001/2021
PLS.	4839
RG	110

**TOMADA DE PREÇO Nº 013/2021
PROCESSO ADMINISTRATIVO Nº 2910001/2021**

DECLARAÇÃO DE DISPONIBILIDADE DE INSTALAÇÕES, APARELHAMENTO E PESSOAL.

Ilmo.sr (a)
PRESIDENTE E DEMAIS MEMBROS DA CPL/PREFEITURA MUNICIPAL MATÕES DO NORTE - MA

A empresa **EL DOURADO COMERCIO E SERVIÇOS LTDA**, inscrita no CNPJ sob o nº **74.088.154/0001-13**, sediada na Rua Joaquim Mochei, nº37, Loja 37 Cohatrac VI, São Luís – MA: CEP: 65.054-415, São Luís – MA, representada pelo(a) Sr.(a) **MARCOS ANTONIO MENDES MOURA**, RG nº **000081741497-5**, CPF nº **329.743.883-53**, DECLARA, sob as penas da Lei, que por ocasião da contratação, disponibilizará equipe técnica assim como instalações, máquinas e equipamentos considerados essenciais para o cumprimento do objeto da licitação.

São Luís - MA, 26 de novembro de 2021

P/P Marcos Antonio Mendes Moura
EL DOURADO COMERCIO E SERVIÇOS LTDA
MARCOS ANTÔNIO MENDES MOURA
CPF: 329.743.883-53
CNPJ: 74.088.154/0001-13
Representante Legal

CNPJ: 74.088.154/0001-13. Inscrição Estadual: 12.445.171-3. ENDEREÇO: Estrada Joaquim Mochei, Loja 37 A, Cohatrac IV - CEP: 65.054.415, São Luís - MA. EMAIL: eldoradolta@hotmail.





MATÕES DO NORTE / MA
PROC. 2910001/2021
FLS. 4540
RUB. *[assinatura]*

**TOMADA DE PREÇO Nº 013/2021
PROCESSO ADMINISTRATIVO Nº 2910001/2021**

DECLARAÇÃO DE MANUTENÇÃO DE RESPONSÁVEL TÉCNICO

A Empresa **EL DOURADO COMERCIO E SERVIÇOS LTDA**, inscrita no CNPJ sob o nº **74.088.154/0001-13**, por seu representante legal, declara perante a **PREFEITURA MUNICIPAL DE MATÕES DO NORTE - MA**, que o Sr., será indicado como responsável técnico pela execução do objeto desta licitação e será **EUGENIO CÉSAR LOPES DE ARAÚJO SOBRINHO**, CREA – MA -1118064941 - MA, brasileiro, solteiro, engenheiro civil, mantido nessa condição até o recebimento definitivo do objeto, caso seja vencedora do certame.

Declara, ainda, que, se inevitável, a substituição será feita por profissional com qualificação técnica igual ou superior à do substituído e com prévia anuência da Prefeitura Municipal de **MATÕES DO NORTE - MA**.

São Luís - MA, 26 de novembro de 2021

P/P Marcos Antonio Mendes Moura
EL DOURADO COMERCIO E SERVIÇOS LTDA
MARCOS ANTÔNIO MENDES MOURA
CPF: 329.743.883-53
CNPJ: 74.088.154/0001-13
Representante Legal





MATÕES DO NORTE / MA
PROCC. 2910001/2021
FLS. 1841
RUB. 10

Handwritten mark

**TOMADA DE PREÇO Nº 013/2021
PROCESSO ADMINISTRATIVO Nº 2910001/2021**

**DECLARAÇÃO DA EMPRESA DE QUE TOMOU CONHECIMENTO DAS CONDIÇÕES
EM QUE SE DESENVOLVERÃO OS TRABALHOS**

Declaro que tenho pleno conhecimento das condições e peculiaridades inerentes à natureza dos trabalhos, diante do conhecimento das especificações Técnicas definidas no Projeto Básico, **ANEXO I do Edital da TOMADA DE PREÇOS Nº 013/2021**, e que assumo total responsabilidade por esse fato e que não utilizará deste para quaisquer questionamentos futuros que ensejem avenças técnicas ou financeiras com a **Prefeitura Municipal de MATÕES DO NORTE - MA.**

São Luís - MA, 26 de novembro de 2021

Marcos Antonio Mendes Moura

EL DOURADO COMERCIO E SERVIÇOS LTDA

MARCOS ANTÔNIO MENDES MOURA

CPF: 329.743.883-53

CNPJ: 74.088.154/0001-13

Representante Legal

Handwritten marks and signatures

CNPJ: 74.088.154/0001-13. Inscrição Estadual: 12.445.171-3. ENDEREÇO: Estrada Joaquim Mochei, Loja 37 A, COhatrac IV - CEP: 65.054.415, São Luís - MA. EMAIL: eldoradolta@hotmail.





PROC. 2910001/2021
FLS. 4502
PUB. *AD*

AD

**TOMADA DE PREÇO Nº 013/2021
PROCESSO ADMINISTRATIVO Nº 2910001/2021**

DECLARAÇÃO

**Ilmo.Sr. (a)
PRESIDENTE DEMAIS MEMBROS DA CPL/PREFEITURA MUNICIPAL DE MATÕES DO
NORTE - MA**

A empresa **EL DOURADO COMERCIO E SERVIÇOS LTDA** em cumprimento do edital da TOMADA DE PREÇOS Nº 009/2021, declara o seguinte:

1. Estar ciente das condições desta licitação e que assume responsabilidade pela autenticidade de todos os documentos apresentados;
2. Que executará os serviços de acordo com o projeto básico e as especificações técnicas fornecidas pela Prefeitura Municipal de MATÕES DO NORTE - MA, disponibilizando pessoal técnico especializado e que tomará todas as medidas para assegurar um controle de qualidade adequado;
3. Que manterá no serviço, em tempo integral, o profissional indicado para fins de comprovação de qualificação técnica, admitindo-se a substituição por profissional de experiência equivalente ou superior, desde que aprovada pela Prefeitura Municipal de MATÕES DO NORTE - MA.

São Luís - MA, 26 de novembro de 2021

Marcos Antonio Mendes Moura

EL DOURADO COMERCIO E SERVIÇOS LTDA

MARCOS ANTÔNIO MENDES MOURA

CPF: 329.743.883-53

CNPJ: 74.088.154/0001-13

Representante Legal

AD
AD
AD
AD

CNPJ: 74.088.154/0001-13. Inscrição Estadual: 12.445.171-3. ENDEREÇO: Estrada Joaquim Mochei, Loja 37 A, COhatrac IV - CEP: 65.054.415, São Luís - MA. EMAIL: eldoradolta@hotmail.





MATÕES DO NORTE - MA
PROC. 2910001/2021
FLS. 4345
RUB. [assinatura]

2

**TOMADA DE PREÇO N° 013/2021
PROCESSO ADMINISTRATIVO N° 2910001/2021**

DECLARAÇÃO DE RENUNCIA DE VISTORIA AO LOCAL DE OBRA

Declaro, para fins de participação na **TOMADA DE PREÇOS n° 013/2021**, que o Sr. **MARCOS ANTONIO MENDES MOURA**, RG n° 000081741497-5, CPF n° 329.743.883-53 representante da empresa **EL DOURADO COMERCIO E SERVIÇOS LTDA**, CNPJ n° 74.088.154/0001-13 não vistoriou o (s) local (is) a ser (em) realizado (s) **os serviços para atender a demanda do Município de MATÕES DO NORTE - MA - ANEXO I e seus anexos - que integra este ato convocatório deste Edital**, e que tomou conhecimento de todas as informações necessárias para cumprimento das obrigações pertinentes ao objeto desta licitação, e quem tem conhecimento das condições locais.

São Luís - MA, 26 de novembro de 2021.

Marcos Antonio Mendes Moura
EL DOURADO COMERCIO E SERVIÇOS LTDA
MARCOS ANTÔNIO MENDES MOURA
CPF: 329.743.883-53
CNPJ: 74.088.154/0001-13
Representante Legal

A
G
A
B





PROC. 2910001/2021
FLS. 7544
RUB. 110

**TOMADA DE PREÇO Nº 013/2021
PROCESSO ADMINISTRATIVO Nº 2910001/2021**

DECLARAÇÃO DE LOCALIZAÇÃO E FUNCIONAMENTO

Ilmo.sr (a)

PRESIDENTE DEMAIS MEMBROS DA CPL/PREFEITURA MUNICIPAL DE MATÕES DO NORTE - MA

Declaro, sob as penalidades de lei, que a empresa **EL DOURADO COMERCIO E SERVIÇOS LTDA**, CNPJ nº **74.088.154/0001-13** está localizada e em pleno funcionamento no endereço abaixo sendo local adequado e compatível para o cumprimento do objeto.

Declaro ainda que a empresa dispõe de escritório dotado de instalações, recursos humanos e mobiliários pertinentes as suas atividades.

ENDEREÇO: Rua Joaquim Mochei, nº37, Loja 37 Cohatrac VI

CIDADE/ESTADO: São Luís – MA

CEP: 65.054-415, São Luís – MA

TELEFONE: (98) 98408-1781

EMAIL: eldouradoltda@hotmail.com

São Luís - MA, 26 de novembro de 2021

Marcos Antônio Mendes Moura

EL DOURADO COMERCIO E SERVIÇOS LTDA

MARCOS ANTÔNIO MENDES MOURA

CPF: 329.743.883-53

CNPJ: 74.088.154/0001-13

Representante Legal

CNPJ: 74.088.154/0001-13. Inscrição Estadual: 12.445.171-3. ENDEREÇO: Estrada Joaquim Mochei, Loja 37 A, Cohatrac IV - CEP: 65.054.415, São Luís - MA. EMAIL: eldoradoltda@hotmail.





PROC. 2910001/2021
PLS. 7345
RUB. 110

ca

**TOMADA DE PREÇO Nº 013/2021
PROCESSO ADMINISTRATIVO Nº 2910001/2021**

DECLARAÇÃO DE QUE A LICITANTE NÃO POSSUI SERVIDOR PÚBLICO EM SEU QUADRO SOCIETÁRIO OU NO QUADRO DE EMPREGADOS.

Ilmo.sr (a)
PRESIDENTE DEMAIS MEMBROS DA CPL/PREFEITURA DE MATÕES DO NORTE - MA

A empresa **EL DOURADO COMERCIO E SERVIÇOS**, inscrita no CNPJ sob o nº **74.088.154/0001-13**, sediada na Rua Joaquim Mochei, nº37, Loja 37 Cohatrac VI, São Luís - MA, representada pelo(a) Sr.(a) **MARCOS ANTONIO MENDES MOURA**, RG nº **000081741497-5**, CPF nº **329.743.883-53**, D E C L A R A, sob as penas da Lei, que não possui em seu quadro societário servidor público na ativa, ou em pegado de empresa pública ou de sociedade de economia mista.

São Luís - MA, 26 de novembro de 2021

Marcos Antonio Mendes Moura
EL DOURADO COMERCIO E SERVIÇOS LTDA
MARCOS ANTONIO MENDES MOURA
CPF: 329.743.883-53
CNPJ: 74.088.154/0001-13
Representante Legal

[Handwritten signature and initials]

A





FLS. _____
RUB. _____

**TOMADA DE PREÇO Nº 013/2021
PROCESSO ADMINISTRATIVO Nº 2910001/2021**

DECLARAÇÃO DE ELABORAÇÃO INDEPENDENTE DE PROPOSTA

Ilmo.sr (a)

PRESIDENTE DEMAIS MEMBROS DA CPL/PREFEITURA MUNICIPAL DE MATÕES DO NORTE - MA

A empresa **EL DOURADO COMERCIO E SERVIÇOS**, inscrita no CNPJ sob o nº **74.088.154/0001-13**, sediada na Rua Joaquim Mochei, nº37, Loja 37 Cohatrac VI, São Luís - MA, representada pelo(a) Sr.(a) **MARCOS ANTONIO MENDES MOURA**, RG nº **000081741497-5**, CPF nº **329.743.883-53**, doravante denominada Licitante, para fins do disposto no item do Edital **TOMADA DE PREÇOS Nº 013/2021**, declara, sob as penas da Lei, em especial o art. 269 do Código Penal Brasileiro, que:

- a) A proposta anexa foi elaborada de maneira independente (pelo licitante), e que o conteúdo da proposta anexa não foi, no todo ou em parte, direta ou indiretamente, informado a, discutido com ou recebido de qualquer outro participante potencial ou de fato da TOMADA DE PREÇOS Nº 013/2021, por qualquer meio ou por qualquer pessoa;
- b) A intenção de apresentar a proposta anexa não foi informada a, discutido com ou recebido de qualquer outro participante potencial ou de fato da (identificação da licitação), por qualquer meio ou por qualquer pessoa;
- c) Que não tentou, por qualquer meio ou por qualquer pessoa, influir na decisão de qualquer outro participante potencial ou de fato da TOMADA DE PREÇOS Nº 013/2021, quanto a participar ou não da referida licitação;

CNPJ: 74.088.154/0001-13. Inscrição Estadual: 12.445.171-3. ENDEREÇO: Estrada Joaquim Mochei, Loja 37 A, Cohatrac IV - CEP: 65.054.415, São Luís - MA. EMAIL: eldoradolda@hotmail.

2
1

2

2



LA

**TOMADA DE PREÇO Nº 013/2021
PROCESSO ADMINISTRATIVO Nº 2910001/2021**

DECLARAÇÃO

Ilmo.sr (a)

**PRESIDENTE DEMAIS MEMBROS DA CPL/PREFEITURA MUNICIPAL DE
MATÕES DO NORTE - MA.**

A empresa **EL DOURADO COMERCIO E SERVIÇOS**, inscrita no CNPJ sob o nº **74.088.154/0001-13**, sediada na Rua Joaquim Mochei, nº37, Loja 37 Cohatrac VI, São Luís - MA, representada pelo(a) Sr.(a) **MARCOS ANTONIO MENDES MOURA**, RG nº **000081741497-5**, CPF nº **329.743.883-53**, D E C L A R A, sob as penas da Lei, de que os preços propostos encontram-se incluídos todos os tributos, encargos sociais, frete até o destino e quais quer outro ônus que porventura possam recair sobre o fornecimento do objeto da presente licitação.

São Luís - MA, 26 de novembro de 2021

M/ Marcos Antonio Mendes Moura

EL DOURADO COMERCIO E SERVIÇOS LTDA

MARCOS ANTONIO MENDES MOURA

CPF: 329.743.883-53

CNPJ: 74.088.154/0001-13

Representante Legal

[Handwritten signature]

AD

1

2

3



TOMADA DE PREÇO Nº 013/2021
PROCESSO ADMINISTRATIVO Nº 2910001/2021

DECLARAÇÃO DE SUBMISSÃO À FISCALIZAÇÃO CONTROLE TÉCNICA

Ilmo.sr (a).

PRESIDENTE DEMAIS MEMBROS DA CCLC/PREFEITURA MUNICIPAL
ARARI - MA

Declaramos de maneira formal, nossa submissão à Fiscalização e ao controle técnico a ser efetuado por Engenheiro expressamente designado

São Luís - MA, 26 de novembro de 2021

Marcos Antonio Mendes Moura

EL DOURADO COMERCIO E SERVIÇOS LTDA

MARCOS ANTONIO MENDES MOURA

CPF: 329.743.883-53

CNPJ: 74.088.154/0001-13

Representante Legal

A

G
X
P





MATÕES DO NORTE - MA
PROC. 2910001/2021
FLS. 1501
RUB. [assinatura]

[assinatura]

**TOMADA DE PREÇO Nº 013/2021
PROCESSO ADMINISTRATIVO Nº 2910001/2021**

Ilmo.Sr(a)

PRESIDENTE E DEMAIS MEMBROS DA CPL/PREFEITURA MUNICIPAL DE ARARI - MA

A empresa **EL DOURADO COMERCIO E SERVIÇOS**, inscrita no CNPJ sob o nº **74.088.154/0001-13**, sediada na Rua Joaquim Mochei, nº37, Loja 37 A, Cohatrac IV, São Luis Ma, representada pelo (a) sr. (a) **MARCOS ANTONIO MENDES MOURA**, RG nº **000081741497-5**, CPF nº **329.743.883-53**, declara, sob as penas da Lei, que inexistente qualquer fato, seja suspensão ou inidoneidade, que impeça de participar de licitações e/ou ser contratada por administração pública em quaisquer de suas esferas (Federal, Estaduais e Municipais). Outrossim, declara serem autênticos todos os documentos apresentados.

Declara que ficamos obrigados a comunicar, a qualquer tempo, a ocorrência de qualquer fato impeditivo de habilitação desta empresa, da participação de licitações e/ou de ser contratada por administração pública.

Declara ainda, ter ciência que a "falsidade de declaração, resultará na inabilitação desta empresa e caracterizará o crime de que trata o art. 299 do Código Penal, sem prejuízo do enquadramento em outras figuras penais e das sanções administrativas previstas na Lei 8.666/93 e alterações posteriores, bem como demais normas pertinentes à espécie".

São Luís - MA, 26 de novembro de 2021

PIP Marcos Antonio Mendes Moura
**EL DOURADO COMERCIO E SERVIÇOS LTDA
MARCOS ANTONIO MENDES MOURA
CPF: 329.743.883-53
CNPJ: 74.088.154/0001-13
Representante Legal**

[assinatura]
[assinatura]
[assinatura]
[assinatura]





MATÕES DO NORTE - MA

PROC.	2910001
FLS.	7550
RUB.	110

Handwritten mark

**TOMADA DE PREÇONº 013/2021
PROCESSO ADMINISTRATIVO Nº 2910001/2021**

TERMO DE COMPROMISSO

Ilmo.Sr(a)

PRESIDENTE E DEMAIS MEMBROS DA CPL/PREFEITURA MUNICIPAL DE MATÕES DO NORTE - MA

A empresa **EL DOURADO COMERCIO E SERVIÇOS**, inscrita no CNPJ sob o nº **74.088.154/0001-13**, sediada na Rua Joaquim Mochei, nº37, Loja 37 A, Cohatrac IV, São Luis Ma, representada pelo (a) Sr(a) **MARCOS ANTONIO MENDES MOURA**, RG nº **000081741497-5**, CPF nº **329.743.883-53**, pelo presente Termo de Compromisso, nos comprometemos a seguir todas Normas Trabalhistas, tais como Formalizações e Registros Contratuais e prevendo um dimensionamento dos gastos com meio ambiente do trabalho, incluindo equipamentos de proteção, sob pena de desclassificação, nos termos do Artigo 48, Inciso II, da Lei nº 8.666/1993.

São Luís - MA, 26 de novembro de 2021

Marcos Antonio Mendes Moura
EL DOURADO COMERCIO E SERVIÇOS LTDA

MARCOS ANTÔNIO MENDES MOURA

CPF: 329.743.883-53

CNPJ: 74.088.154/0001-13

Representante Legal

Handwritten mark





MATÕES DO NORTE/MA
PROC. 2910001-4551-4
FLS.
RUB. *AD*

JA

**TOMADA DE PREÇO Nº 013/2021
PROCESSO ADMINISTRATIVO Nº 2910001/2021**

**DECLARAÇÃO DE AUSÊNCIA DE IMPEDIMENTOS PREVISTOS NOS ARTIGOS 29,
INCISO IX COM 54, COM 54, INCISO II ALÍNEA "A" DA CONSTITUIÇÃO FEDERAL**

Ilmo.sr (a)

**PRESIDENTE DEMAIS MEMBROS DA CPL/PREFEITURA MUNICIPAL DE MATÕES DO
NORTE - MA**

A empresa **EL DOURADO COMERCIO E SERVIÇOS**, inscrita no CNPJ sob o nº

74.088.154/0001-13, sediada na Rua Joaquim Mochei, nº37, Loja 37 A, Cohatrac IV, São Luis Ma, representada pelo (a) sr. (a) **MARCOS ANTONIO MENDES MOURA**, RG nº **000081741497-5**, CPF nº **329.743.883-53**, declara sob as penas da Lei, que proprietário (s) capaz de ensejar os impedimentos previstos nos art. 29, inciso IX, alínea "A" e inciso II, alínea A da Constituição Federal.

Declara ainda, ter ciência que " a falsidade de declaração, resultará na inabilitação desta empresa e caracterizará o crime de que trata o art. 299 do Código Penal, sem prejuízo do enquadramento em outras figuras penais e das sanções administrativas previstas na Lei nº 8.666/93 e alterações posteriores, bem com as demais normas pertinentes à espécie.

São Luís – Ma 26 de novembro de 2021.

Marcos Antonio Mendes Moura

EL DOURADO COMÉRCIO E SERVIÇOS LTDA

CNPJ 74.088.154/0001-13

MARCOS ANTONIO MENDES MOURA

CPF 329.743.883-53

REPRESENTANTE LEGAL

Handwritten signatures and initials on the right side of the page.





MATÕES DO NORTE/MA
PROC. 2910001/2021
FLS. 4882
RUB. *110*

JA

**TOMADA DE PREÇO Nº 013/2021
PROCESSO ADMINISTRATIVO Nº 2910001/2021**

**DECLARAÇÃO INFORMANDO QUAL O CÓDIGO CNAE, QUE REPRESENTA A
ATIVIDADE COMPATÍVEIS COM O OBJETO DO CERTAME**

ILMO.sr (a)

**PRESIDENTE DEMAIS MEMBROS DA CPL/PREFEITURA MUNICIPAL DE MATÕES DO
NORTE - MA**

A empresa **EL DOURADO COMERCIO E SERVIÇOS**, inscrita no CNPJ sob o nº **74.088.154/0001-13**, sediada na Rua Joaquim Mochei, nº37, Loja 37 A, Cohatrac IV, São Luis Ma, representada pelo (a) sr. (a) **MARCOS ANTONIO MENDES MOURA**, RG nº **000081741497-5**, CPF nº **329.743.883-53**, **DECLARA**, informando qual o código CNAE (Cadastro Nacional de Atividade Econômicas) que representa a atividade de maior receita da empresa e está de acordo com objeto de certame em epígrafe.

São Luis – Ma, 26 de novembro de 2021.

Marcos Antonio Mendes Moura

ELDOURADO COMÉRCIO E SERVIÇOS LTDA

CNPJ 74.088.154/0001-13

MARCOS ANTONIO MENDES MOURA

CPF 329.743.883-53

REPRESENTANTE LEGAL

X

*g
p*

10

CNPJ: 74.088.154/0001-13. Inscrição Estadual: 12.445.171-3. ENDEREÇO: Estrada Joaquim Mochei, Loja 37 A, Cohatrac IV - CEP: 65.054.415, São Luís - MA. EMAIL: eldoradolta@hotmail.

[Handwritten signature]





ts

**TOMADA DE PREÇO Nº 013/2021
PROCESSO ADMINISTRATIVO Nº 2910001/2021**

DECLARAÇÃO DE INCLUSÃO PROFISSIONAL

ILMO.sr (a)

PRESIDENTE DEMAIS MEMBROS DA CPL/PREFEITURA MUNICIPAL DE MATÕES DO NORTE - MA

A empresa **EL DOURADO COMERCIO E SERVIÇOS**, inscrita no CNPJ sob o nº **74.088.154/0001-13**, sediada na Rua Joaquim Mochei, nº37, Loja 37 A, Cohatrac IV, São Luis - Ma, representada pelo (a) sr.(a) **MARCOS ANTONIO MENDES MOURA**, RG nº 000081741497-5, CPF nº 329.743.883-53, **DECLARA**, que eu o Sr. **EUGENIO CÉSAR LOPES ARAÚJO SOBRINHO**, engenheiro civil, CREA nº 1118064941 - MA, detentor dos atestados técnicos, caso a empresa seja vencedora do certame, autorizo a inclusão do meu nome na equipe para execução da **TOMADA DE PREÇOS Nº 013/2021 – CPL/PREFEITURA DE MATÕES DO NORTE – MA**, acompanharei a execução da obra que integrarei o quadro técnico da licitante.

São Luis – Ma, 26 de novembro de 2021.

Eugenio Cesar Lopes Araujo Sobrinho
EUGENIO CÉSAR LOPES ARAÚJO SOBRINHO
ENGENHEIRO CIVIL
CREA 1118064941 - MA

Marcos Antonio Mendes Moura
ELDOURADO COMÉRCIO E SERVIÇOS LTDA
CNPJ 74.088.154/0001-13
MARCOS ANTONIO MENDES MOURA
CPF 329.743.883-53
REPRESENTANTE LEGAL





PROC. 0910001/2021
FLS. 4854
RUB. *PA*

AS

**TOMADA DE PREÇO Nº 013/2021
PROCESSO ADMINISTRATIVO Nº 2910001/2021**

DECLARAÇÃO

ILMO.sr (a)

PRESIDENTE DEMAIS MEMBROS DA CPL/PREFEITURA MUNICIPAL DE MATÕES DO NORTE - MA

A empresa **EL DOURADO COMERCIO E SERVIÇOS**, inscrita no CNPJ sob o nº **74.088.154/0001-13**, sediada na Rua Joaquim Mochei, nº37, Loja 37 A, Cohatrac IV, São Luis - Ma, representada pelo (a) Sr.(a) **MARCOS ANTONIO MENDES MOURA**, RG nº **000081741497-5**, CPF nº **329.743.883-53**, DECLARA, que se compromete apresentar até a assinatura do contrato caso vencedora do certame, as licenças de operação E habite expedidas pelos órgãos Ambiental competente que autorizem a empresa executar as atividades de acordo com objeto deste edital.

São Luis – Ma, 26 de novembro de 2021.

PA
Marcos Antonio Mendes Moura
ELDOURADO COMÉRCIO E SERVIÇOS LTDA
CNPJ 74.088.154/0001-13
MARCOS ANTONIO MENDES MOURA
CPF 329.743.883-53
REPRESENTANTE LEGAL

AS
PA
PA

CNPJ: 74.088.154/0001-13. Inscrição Estadual: 12.445.171-3. ENDEREÇO: Estrada Joaquim Mochei, Loja 37 A, Cohatrac IV - CEP: 65.054.415, São Luís - MA. EMAIL: eldoradolta@hotmail.com

AS

AS





MATÕES DO NORTE/MA
PROC. 2910001/2021
FLS. 4385
PUB. *AA*

Jo

**TOMADA DE PREÇO Nº 013/2021
PROCESSO ADMINISTRATIVO Nº 2910001/2021**

**DECLARAÇÃO QUE DISPÕE DE CONDIÇÕES
ADEQUADAS EM QUANTIDADES E EM CONDIÇÕES PARA EXECUÇÃO DOS SERVIÇOS.**

Ilmo. sr. (a).

Presidente Demais Membros da CCLC/PREFEITURA MUNICIPAL DE MATÕES DO NORTE

- MA

A empresa **EL DOURADO COMERCIO E SERVIÇOS**, inscrita no CNPJ sob o nº **74.088.154/0001-13**, sediada na Rua Joaquim Mochei, nº37, Loja 37 A, Cohatrac IV, São Luis - Ma, representada pelo (a) sr.(a) **MARCOS ANTONIO MENDES MOURA**, RG nº **000081741497-5**, CPF nº **329.743.883-53**, **DECLARA**, sob as penas da Lei, que cumpre plenamente as exigências e os requisitos previstos no instrumento convocatório da **TOMADA DE PREÇOS** em epígrafe, realizado pela **PREFEITURA MUNICIPAL DE MATÕES DO NORTE-MA**, declara que empresa dispõe de condições adequadas e em quantidade e qualidade suficiente para executar o objeto da presente **TOMADA DE PREÇOS**, em conformidade com o **ANEXO I**.

São Luis – Ma, 26 de novembro de 2021.

MP *marcos antonio mendes moura*
EL DOURADO COMÉRCIO E SERVIÇOS LTDA
CNPJ 74.088.154/0001-13
MARCOS ANTONIO MENDES MOURA
CPF 329.743.883-53
REPRESENTANTE LEGAL

Handwritten signature and initials

AP
CNPJ: 74.088.154/0001-13. Inscrição Estadual: 12.445.171-3. ENDEREÇO: Estrada Joaquim Mochei, Loja 37 A, Cohatrac IV - CEP: 65.054.415, São Luís - MA. EMAIL: eldoradolta@hotmail.





MATÕES DO NORTE - MA
PROC. 2910001/2021
FLS. 4886
RUB. [assinatura]

[assinatura]

**TOMADA DE PREÇO Nº 013/2021
PROCESSO ADMINISTRATIVO Nº 2910001/2021**

DECLARAÇÃO DE PARENTESCO.

Ilmo. sr. (a).

Presidente Demais Membros da CPL/PREFEITURA MUNICIPAL DE MATÕES DO NORTE
- MA

A empresa **EL DOURADO COMERCIO E SERVIÇOS**, inscrita no CNPJ sob o nº **74.088.154/0001-13**, sediada na Rua Joaquim Mochei, nº37, Loja 37 A, Cohatrac IV, São Luis - Ma, representada pelo (a) Sr.(a) **MARCOS ANTONIO MENDES MOURA**, RG nº **000081741497-5**, CPF nº **329.743.883-53**, **DECLARA**, para todos efeitos legais, que por expressão fiel da verdade, firmo a presente declaração, assumindo as consequências civis, penais e administrativas sobre eventual falsidade do que for relatado. E cônjuge, companheiro ou parente em linha reta, colateral ou por afinidade, até o terceiro grau, inclusive, da autoridade nomeante ou de servidor da mesma pessoa jurídica, investido em cargo de direção, chefia ou assessoramento para o cargo em comissão ou de confiança, ou ainda de função gratificada na administração pública direta e indireta, compreendido ajuste mediante a designação recíprocas.

- SIM
 NÃO

São Luis – Ma, 26 de novembro de 2021.

Marcos Antonio Mendes Moura
ELDOURADO COMÉRCIO E SERVIÇOS LTDA
CNPJ 74.088.154/0001-13
MARCOS ANTONIO MENDES MOURA
CPF 329.743.883-53
REPRESENTANTE LEGAL

[assinatura]

