

**SEGUNDA ALTERAÇÃO E CONSOLIDAÇÃO DE SOCIEDADE EMPRESÁRIA LIMITADA
PARA SOCIEDADE EMPRESÁRIA LIMITADA UNIPESSOAL – CONSTRUMAIS –
CONSTRUÇÕES E SERVIÇOS LTDA.**

**CNPJ Nº. 18.166.662/0001-00
NIRE Nº. 21200825043**

MATÕES DO NORTE / MA	
PROC.	1910001 1202.1
FLS.	2399
RUB.	<i>[assinatura]</i>

Pelo presente instrumento particular de alteração contratual e consolidação ao contrato social de sociedade limitada, os abaixo assinados:

ANTONIO FRANCISCO BARROS DO NASCIMENTO, brasileiro, solteiro, empresário, Natural de João Lisboa - MA, nascido em 15/07/1982, portador do CPF nº. 883.543.853-53 e da Cédula de Identidade RG nº. 106441799-7 – SEJUSP – MA expedida em 27/01/1999, residente e domiciliado a Rua dos Pirangueiros, nº. 52, Bairro Vila Emiliano, CEP 65922-000, João Lisboa – MA, e **MARCO ANTONIO FERREIRA DOS SANTOS**, brasileiro, solteiro, empresário, Natural de Imperatriz – MA, nascido em 11/12/1988, portador do CPF nº. 042.325.513-44 e da Cédula de Identidade RG nº. 028676112005-1 – GEJUSPC - MA, expedida em residente e domiciliado a Rua da Mangueira, nº. 1519, Bairro Cidade Nova, CEP 65922-000, João Lisboa – MA. Únicos sócios da sociedade empresarial limitada, únicos sócios componentes da Sociedade Empresária Limitada denominada: **CONSTRUMAIS – CONSTRUÇÕES E SERVIÇOS LTDA**, com sede e domicílio na Rua 21 de Abril, nº. 215, Bairro Cidade Nova, CEP 65922-000, João Lisboa – MA. Devidamente inscrita no CNPJ nº. **18.166.662/0001-00**, devidamente registrada na JUCEMA – Junta Comercial do Estado do Maranhão sob nº. **21200825043** por despacho em 21/05/2013, têm entre si deliberado alterar o contrato social.

1ª. – A sociedade tem de como objetivo: Comércio varejista de materiais de construção em geral; Comércio varejista de material elétrico; Fabricação de artefatos de cimento para uso na construção; Fabricação de estruturas pré-moldadas de concreto armado, em série e sob encomenda; Fabricação de artefatos de fibrocimento para uso na construção; Fabricação de casas pré-moldadas de concreto; Fabricação de outros artefatos e produtos de concreto, cimento, fibrocimento, gesso e materiais semelhantes; Construção de edifícios; Construção de rodovias e ferrovias; Construção de obra-de-arte especiais; Obra de urbanização – ruas, praças e calçadas; Construção de redes de abastecimento de água, coleta de esgoto e construções correlatas, exceto obra de irrigação; Construção de instalações esportivas e recreativas; Outras obras de engenharia civil não especificadas anteriormente (construção de quadras poliesportivas); Obras de terraplenagem; Serviços de preparação do terreno não especificados anteriormente (recuperação de estradas vicinais); Instalação e manutenção elétrica; Instalações hidráulicas, sanitárias e de gás; Impermeabilização em obra de engenharia civil; Instalação de

[Assinaturas manuscritas]

portas, janelas, tetos, divisórias e armários embutidos de qualquer material; Obras de acabamento em gesso e estuque; Serviços de pintura de edifícios em geral; Obras de fundações; Obras de alvenaria; Serviços de operação e fornecimento de equipamentos para transporte e elevação de cargas e pessoas para uso em obras; Perfuração e construção de poços de água; Serviços especializados para construção não especificados anteriormente (telhados, coberturas e limpeza de fachadas com jateamento de areia); Serviço de transporte de passageiros – locação de automóveis com motorista; Locação de outros meios de transporte não especificados anteriormente, sem condutor (ônibus, motocicletas, trailers, caminhões, reboques. Semi-reboques e similares); Locação de automóveis sem condutor; Aluguel de máquinas e equipamentos para construção sem operador, exceto andaimes; Aluguel de outras máquinas e equipamentos comerciais e industriais não especificados anteriormente, sem operador (motores, máquinas, ferramenta, geradores, guinchos, guindastes e empilhadeiras); Preparação de massa de concreto e argamassa para construção; Coleta de resíduos não-perigosos; Coleta de resíduos perigosos; Tratamento e disposição de resíduos não-perigosos; Pintura para sinalização em pistas rodoviárias e aeroportos; Montagem de estruturas metálicas; Demolição de edifícios e outras estruturas; Preparação de canteiro e limpeza de terreno; Aplicação de revestimentos e de resinas em interiores e exteriores; Administração de obras; Montagem e desmontagem de andaimes e outras estruturas temporárias; Atividades de limpeza não especificadas anteriormente (limpeza urbana). **Tendo como atividade principal e secundária de acordo com CNAE os seguintes códigos:**

Principal:

4744-0/99 – Comércio varejista de materiais de construção em geral;

Secundaria:

4742-3/00 – Comércio varejista de material elétrico;

2330-3/02 – Fabricação de artefatos de cimento para uso na construção;

2330-3/01 – Fabricação de estruturas pré-moldadas de concreto armado, em série e sob encomenda;

2330-3/03 – Fabricação de artefatos de fibrocimento para uso na construção;

2330-3/04 – Fabricação de casas pré-moldadas de concreto;

2330-3/99 – Fabricação de outros artefatos e produtos de concreto, cimento, fibrocimento, gesso e materiais semelhantes;

4120-400 – Construção de edifícios;

4211-1/01 – Construção de rodovias e ferrovias;

4212-0/00 – Construção de obra-de-arte especiais;

4213-8/00 – Obras de urbanização – ruas, praças e calçadas;

4222-7/01 – Construção de redes de abastecimento de água, coleta de esgoto e construções correlatas, exceto obra de irrigação;

4299-5/01 – Construção de instalações esportivas e recreativas;

Handwritten marks and signatures on the right side of the page, including a large 'M' and several smaller initials.

Handwritten marks and signatures at the bottom of the page, including a large 'K' and several scribbles.

Handwritten mark at the bottom center of the page, resembling the letter 'B'.

- 4299-5/99 – Outras obras de engenharia civil não especificadas anteriormente (construção de quadras poliesportivas);
- 4313-4/00 – Obras de terraplenagem;
- 4319-3/00 – Serviços de preparação do terreno não especificados anteriormente (recuperação de estradas vicinais);
- 4321-5/00 – Instalação e manutenção elétrica;
- 4322-3/01 – Instalações hidráulicas, sanitárias e de gás;
- 4330-4/01 – Impermeabilização em obra de engenharia civil;
- 4330-4/02 – Instalação de portas, janelas, tetos, divisórias e armários embutidos de qualquer material;
- 4330-4/03 – Obras de acabamento em gesso e estuque;
- 4330-4/04 – Serviços de pintura de edifícios em geral;
- 4391-6/00 – Obras de fundações;
- 4399-1/03 – Obras de alvenaria;
- 4399-1/04 – Serviços de operação e fornecimento de equipamentos para transporte e elevação de cargas e pessoas para uso em obras;
- 4399-1/05 – Perfuração e construção de poços de água;
- 4399-1/99 – Serviços especializados para construção não especificados anteriormente (telhados, coberturas e limpeza de fachadas com jateamento de areia);
- 4923-0/02 – Serviço de transporte de passageiros – locação de automóveis com motorista;
- 7719-5/99 – Locação de outros meios de transporte não especificados anteriormente, sem condutor (ônibus, motocicletas, trailers, caminhões, reboques. Semi-reboques e similares);
- 7711-0/00 – Locação de automóveis sem condutor;
- 7732-2/01 – Aluguel de máquinas e equipamentos para construção sem operador, exceto andaimes;
- 7739-0/99 – Aluguel de outras máquinas e equipamentos comerciais e industriais não especificados anteriormente, sem operador (motores, máquinas, ferramenta, geradores, guinchos, guindastes e empilhadeiras);
- 2330-3/05 – Preparação de massa de concreto e argamassa para construção;
- 3811-4/00 – Coleta de resíduos não-perigosos;
- 3812-2/00 – Coleta de resíduos perigosos;
- 3821-1/00 – Tratamento e disposição de resíduos não-perigosos;
- 4211-1/02 – Pintura para sinalização em pistas rodoviárias e aeroportos;
- 4292-8/01 – Montagem de estruturas metálicas;
- 4311-8/01 – Demolição de edifícios e outras estruturas;
- 4311-8/02 – Preparação de canteiro e limpeza de terreno;
- 4330-4/05 – Aplicação de revestimentos e de resinas em interiores e exteriores;
- 4399-1/01 – Administração de obras;
- 4399-1/02 – Montagem e desmontagem de andaimes e outras estruturas temporárias;
- 8129-0/00 – Atividades de limpeza não especificadas anteriormente (limpeza urbana);

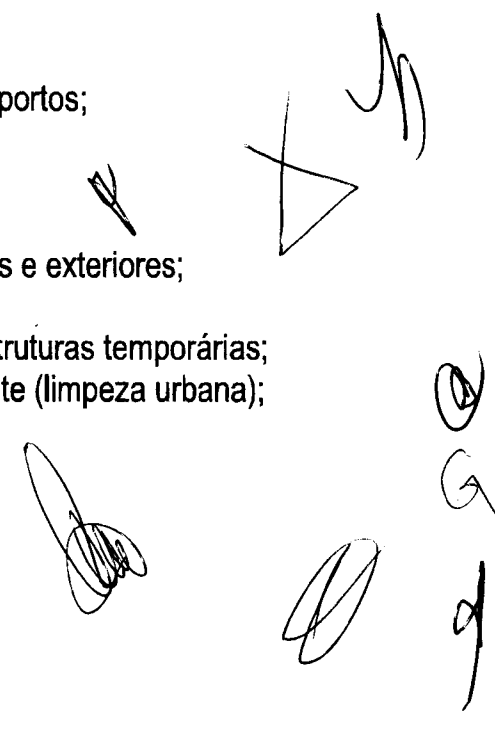
Handwritten marks and signatures, including a large 'X' and several illegible signatures.

2ª. – Neste ato fica alterada seu objetivo para as atividades: Serviços de engenharia; Fabricação de estruturas pré moldadas de concreto armado, em série e sob encomenda; Fabricação de artefatos de cimento para uso na construção; Fabricação de artefatos de fibrocimento para uso na construção; Fabricação de casas pré moldadas de concreto; Preparação de massa de concreto e argamassa para construção; Fabricação de outros artefatos e produtos de concreto, cimento, fibrocimento, gesso e materiais semelhantes; Gestão de redes de esgoto; Atividades relacionadas a esgoto, exceto a gestão de redes Coleta de resíduos não perigosos; Coleta de resíduos perigosos; Tratamento e disposição de resíduos não perigosos; Construção de edifícios; Construção de rodovias e ferrovias; Pintura para sinalização em pistas rodoviárias e aeroportos; Construção de obras de arte especiais; Obras de urbanização - ruas, praças e calçadas; Construção de redes de abastecimento de água, coleta de esgoto e construções correlatas, exceto obras de irrigação; Montagem de estruturas metálicas; Construção de instalações esportivas e recreativas; Outras obras de engenharia civil não especificadas anteriormente (construção de quadras poliesportivas); Demolição de edifícios e outras estruturas; Preparação de canteiro e limpeza de terreno; Obras de terraplenagem; Serviços de preparação do terreno não especificados anteriormente (recuperação de estradas vicinais); Instalação e manutenção elétrica; Instalações hidráulicas, sanitárias e de gás; Impermeabilização em obras de engenharia civil; Instalação de portas, janelas, tetos, divisórias e armários embutidos de qualquer material; Obras de acabamento em gesso e estuque; Serviços de pintura de edifícios em geral; Aplicação de revestimentos e de resinas em interiores e exteriores; Obras de fundações; Administração de obras; Montagem e desmontagem de andaimes e outras estruturas temporárias; Obras de alvenaria Serviços de operação e fornecimento de equipamentos para transporte e elevação de cargas e pessoas para uso em obras; Perfuração e construção de poços de água; Serviços especializados para construção não especificados anteriormente (telhados, coberturas e limpeza de fachadas com jateamento de areia); Comércio varejista de material elétrico; Comércio varejista de materiais de construção em geral; Serviço de transporte de passageiros - locação de automóveis com motorista; Transporte escolar; Locação de automóveis sem condutor; Locação de outros meios de transporte não especificados anteriormente, sem condutor (ônibus, motocicletas, trailers, caminhões, reboques, semi-rebouques, máquinas pesadas e similares); Aluguel de máquinas e equipamentos para construção sem operador, exceto andaimes; Aluguel de outras máquinas e equipamentos comerciais e industriais não especificados anteriormente, sem operador (motores, turbinas, máquinas, ferramenta, geradores, guinchos, guindastes e empilhadeiras); Limpeza em prédios e em domicílios; imunização e controle de pragas urbanas; Atividades de limpeza não especificadas anteriormente ((limpeza urbana). **Tendo como atividade principal e secundária de acordo com CNAE os seguintes códigos:**

Principal:

7112-0/00 – Serviços de engenharia;

A











Secundaria:

- 2330-3/01 – Fabricação de estruturas pré moldadas de concreto armado, em série e sob encomenda;
- 2330-3/02 – Fabricação de artefatos de cimento para uso na construção;
- 2330-3/03 – Fabricação de artefatos de fibrocimento para uso na construção;
- 2330-3/04 – Fabricação de casas pré moldadas de concreto;
- 2330-3/05 – Preparação de massa de concreto e argamassa para construção;
- 2330-3/99 – Fabricação de outros artefatos e produtos de concreto, cimento, fibrocimento, gesso e materiais semelhantes;
- 3701-1/00 – Gestão de redes de esgoto;
- 3702-9/00 – Atividades relacionadas a esgoto, exceto a gestão de redes
- 3811-4/00 – Coleta de resíduos não perigosos;
- 3812-2/00 – Coleta de resíduos perigosos;
- 3821-1/00 – Tratamento e disposição de resíduos não perigosos;
- 4120-4/00 – Construção de edifícios;
- 4211-1/01 – Construção de rodovias e ferrovias;
- 4211-1/02 – Pintura para sinalização em pistas rodoviárias e aeroportos;
- 4212-0/00 – Construção de obras de arte especiais;
- 4213-8/00 – Obras de urbanização - ruas, praças e calçadas;
- 4222-7/01 – Construção de redes de abastecimento de água, coleta de esgoto e construções correlatas, exceto obras de irrigação;
- 4292-8/01 – Montagem de estruturas metálicas;
- 4299-5/01 – Construção de instalações esportivas e recreativas;
- 4299-5/99 – Outras obras de engenharia civil não especificadas anteriormente (construção de quadras poliesportivas);
- 4311-8/01 – Demolição de edifícios e outras estruturas;
- 4311-8/02 – Preparação de canteiro e limpeza de terreno;
- 4313-4/00 – Obras de terraplenagem;
- 4319-3/00 – Serviços de preparação do terreno não especificados anteriormente (recuperação de estradas vicinais);
- 4321-5/00 – Instalação e manutenção elétrica;
- 4322-3/01 – Instalações hidráulicas, sanitárias e de gás;
- 4330-4/01 – Impermeabilização em obras de engenharia civil;
- 4330-4/02 – Instalação de portas, janelas, tetos, divisórias e armários embutidos de qualquer material;
- 4330-4/03 – Obras de acabamento em gesso e estuque;
- 4330-4/04 – Serviços de pintura de edifícios em geral;
- 4330-4/05 – Aplicação de revestimentos e de resinas em interiores e exteriores;
- 4391-6/00 – Obras de fundações;
- 4399-1/01 – Administração de obras;

A

[Handwritten signature]

[Handwritten mark]

[Handwritten mark]

[Handwritten signature]

[Handwritten signature]

[Handwritten mark]

[Handwritten signature]

- 4399-1/02 – Montagem e desmontagem de andaimes e outras estruturas temporárias;
- 4399-1/03 – Obras de alvenaria
- 4399-1/04 – Serviços de operação e fornecimento de equipamentos para transporte e elevação de cargas e pessoas para uso em obras;
- 4399-1/05 – Perfuração e construção de poços de água;
- 4399-1/99 – Serviços especializados para construção não especificados anteriormente (telhados, coberturas e limpeza de fachadas com jateamento de areia);
- 4742-3/00 – Comércio varejista de material elétrico;
- 4744-0/99 – Comércio varejista de materiais de construção em geral;
- 4923-0/02 – Serviço de transporte de passageiros - locação de automóveis com motorista;
- 4924-8/00 – Transporte escolar;
- 7711-0/00 – Locação de automóveis sem condutor;
- 7719-5/99 – Locação de outros meios de transporte não especificados anteriormente, sem condutor (ônibus, motocicletas, trailers, caminhões, reboques, semi-rebouques, máquinas pesadas e similares);
- 7732-2/01 – Aluguel de máquinas e equipamentos para construção sem operador, exceto andaimes;
- 7739-0/99 – Aluguel de outras máquinas e equipamentos comerciais e industriais não especificados anteriormente, sem operador (motores, turbinas, máquinas, ferramenta, geradores, guinchos, guindastes e empilhadeiras);
- 8121-4/00 – Limpeza em prédios e em domicílios;
- 8122-2/00 – Imunização e controle de pragas urbanas;
- 8129-0/00 – Atividades de limpeza não especificadas anteriormente ((limpeza urbana).

3ª. – Retira-se da sociedade, neste ato, por sua livre e espontânea vontade o sócio Sr. **MARCO ANTONIO FERREIRA DOS SANTOS**, cedendo e transferindo a totalidade de suas quotas de capital que possuía na sociedade, ou seja 7.500 (sete mil e quinhentas mil) quotas, no valor de R\$ 1,00 (um real) cada uma que perfazem o valor de R\$ 7.500,00 (sete mil e quinhentos reais) ao sócio remanescente Sr. **ANTONIO FRANCISCO BARROS DO NASCIMENTO**, que possuía na sociedade, ou seja 142.500 (cento e quarenta e dois mil e quinhentas) quotas, no valor de R\$ 1,00 (um real) cada uma que corresponde o valor de R\$ 142.500,00 (cento e quarenta e dois mil e quinhentos reais), que somados perfazem o capital de R\$ 150.000,00 (cento e cinquenta mil reais).

4ª – O capital social que é R\$ 150.000,00 (cento e cinquenta mil reais), dividido em 150.000 (cento e cinquenta mil), quotas de capital no valor nominal de R\$ 1,00 (um real), cada uma. Passará a partir da presente data para R\$ 500.000,00 (quinhentos mil reais), dividido em 500.000 (quinhentas mil) quotas no valor nominal de R\$ 1,00 (um real), cada uma, cujo aumento de R\$ 350.000,00 (trezentos e cinquenta mil reais), dividido em 350.000 (trezentos e cinquenta

B









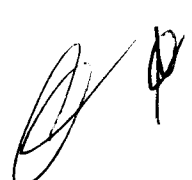

mil) quotas no valor nominal de R\$ 1,00 (um real) será integralizado neste ato em moeda corrente nacional., ficando assim subscrito:

SÓCIO	%	QUOTAS	VALOR R\$
ANTONIO FRANCISCO BARROS DO NASCIMENTO	100	500.000	500.000,00
TOTAIS	100	500.000	500.000,00

5ª. – A administração da sociedade e a representação ativa e passiva serão exercidas pelo a sócia Sr. **ANTONIO FRANCISCO BARROS DO NASCIMENTO**, já qualificado anteriormente. conforme artigos 997, VI, 1.013, 1015 e 1.064 da Lei 10.406/2002.

6ª. – O administrador terá os mais amplos poderes na gestão dos negócios sociais, podendo, individualmente ou isoladamente pratica todos os atos, transações e operações necessárias à realização dos objetivos sociais, tais como abertura e encerramento de contas bancarias, emissão de cheques, emissão e endosso de duplicatas, aceites de notas promissórias, onerar ou alienar o patrimônio social, assinaturas de contrato de empréstimos, investimentos e financiamentos bancários e todos e quaisquer atos necessários para concessão dos objetivos sociais. conforme artigos 997, VI, 1.013, 1015 e 1.064 da Lei 10.406/2002.

7ª. – O administrador poderá nomear procuradores em nome da sociedade, cujos mandatos deverão especificar os respectivos poderes e em se tratando de procuradores "ad negotia" deverá especificar os respectivos poderes e prazos e validade.

8ª. – O administrador declara sob as penas de lei, de que não está impedido de exercer a administração da sociedade, por lei especial, ou em virtude de condenação criminal, ou por se encontrar sob os efeitos dela, a pena que vede, ainda que temporariamente ou acesso a cargos públicos, ou por crime falimentar, de prevaricação, peita ou suborno, concussão, peculato, ou contra economia popular, contra o sistema financeiro nacional, contra normas de defesa da concorrência, contra as relações de consumo, fé pública ou propriedade. (Art. 1.011, § 1º do C/C 2002).

9ª. – Permanecem em vigor as demais cláusulas do Contrato social não alteradas por este instrumento.

À Vista da modificação ora ajustada, e para total adequação a Lei 10.406/02, consolida-se o presente contrato social, de acordo com seguinte redação:

1ª. – A sociedade é **EMPRESÁRIA** do tipo **SOCIEDADE EMPRESÁRIA LIMITADA UNIPESSOAL**, fazendo parte como integrante o sócio devidamente nomeado e qualificado.

2ª. – A sociedade gira sob o nome empresarial: **CONSTRUMAIS – CONSTRUÇÕES E SERVIÇOS LTDA**, tendo como nome fantasia: **CONSTRUTORA CARNEIRA**. Com sede e domicílio na **Rua 21 de Abril, nº. 215, Bairro Cidade Nova, CEP 65922-000, João Lisboa – MA**.

3ª. – **O objetivo da sociedade é de:** Serviços de engenharia; Fabricação de estruturas pré moldadas de concreto armado, em série e sob encomenda; Fabricação de artefatos de cimento para uso na construção; Fabricação de artefatos de fibrocimento para uso na construção; Fabricação de casas pré moldadas de concreto; Preparação de massa de concreto e argamassa para construção; Fabricação de outros artefatos e produtos de concreto, cimento, fibrocimento, gesso e materiais semelhantes; Gestão de redes de esgoto; Atividades relacionadas a esgoto, exceto a gestão de redes Coleta de resíduos não perigosos; Coleta de resíduos perigosos; Tratamento e disposição de resíduos não perigosos; Construção de edifícios; Construção de rodovias e ferrovias; Pintura para sinalização em pistas rodoviárias e aeroportos; Construção de obras de arte especiais; Obras de urbanização - ruas, praças e calçadas; Construção de redes de abastecimento de água, coleta de esgoto e construções correlatas, exceto obras de irrigação; Montagem de estruturas metálicas; Construção de instalações esportivas e recreativas; Outras obras de engenharia civil não especificadas anteriormente (construção de quadras poliesportivas); Demolição de edifícios e outras estruturas; Preparação de canteiro e limpeza de terreno; Obras de terraplenagem; Serviços de preparação do terreno não especificados anteriormente (recuperação de estradas vicinais); Instalação e manutenção elétrica; Instalações hidráulicas, sanitárias e de gás; Impermeabilização em obras de engenharia civil; Instalação de portas, janelas, tetos, divisórias e armários embutidos de qualquer material; Obras de acabamento em gesso e estuque; Serviços de pintura de edifícios em geral; Aplicação de revestimentos e de resinas em interiores e exteriores; Obras de fundações; Administração de obras; Montagem e desmontagem de andaimes e outras estruturas temporárias; Obras de alvenaria Serviços de operação e fornecimento de equipamentos para transporte e elevação de cargas e pessoas para uso em obras; Perfuração e construção de poços de água; Serviços especializados para construção não especificados anteriormente (telhados, coberturas e limpeza de fachadas com jateamento de areia); Comércio varejista de material elétrico; Comércio varejista de materiais de construção em geral; Serviço de transporte de passageiros - locação de automóveis com motorista; Transporte escolar; Locação de automóveis sem condutor; Locação de outros meios de transporte não especificados anteriormente, sem condutor (ônibus, motocicletas, trailers, caminhões, reboques, semi-rebouques, máquinas pesadas e similares); Aluguel de máquinas e equipamentos para construção sem operador, exceto andaimes; Aluguel de outras máquinas e equipamentos comerciais e industriais não especificados anteriormente, sem operador (motores, turbinas, máquinas, ferramenta, geradores, guinchos, guindastes e empilhadeiras); Limpeza em prédios e em domicílios; imunização e controle de pragas urbanas; Atividades de

A

A

[Handwritten signature]

[Handwritten signature]
G
[Handwritten signature]

limpeza não especificadas anteriormente ((limpeza urbana). **Tendo como atividade principal e secundária de acordo com CNAE os seguintes códigos:**

Principal:

7112-0/00 – Serviços de engenharia;

Secundaria:

2330-3/01 – Fabricação de estruturas pré moldadas de concreto armado, em série e sob encomenda;

2330-3/02 – Fabricação de artefatos de cimento para uso na construção;

2330-3/03 – Fabricação de artefatos de fibrocimento para uso na construção;

2330-3/04 – Fabricação de casas pré moldadas de concreto;

2330-3/05 – Preparação de massa de concreto e argamassa para construção;

2330-3/99 – Fabricação de outros artefatos e produtos de concreto, cimento, fibrocimento, gesso e materiais semelhantes;

3701-1/00 – Gestão de redes de esgoto;

3702-9/00 – Atividades relacionadas a esgoto, exceto a gestão de redes

3811-4/00 – Coleta de resíduos não perigosos;

3812-2/00 – Coleta de resíduos perigosos;

3821-1/00 – Tratamento e disposição de resíduos não perigosos;

4120-4/00 – Construção de edifícios;

4211-1/01 – Construção de rodovias e ferrovias;

4211-1/02 – Pintura para sinalização em pistas rodoviárias e aeroportos;

4212-0/00 – Construção de obras de arte especiais;

4213-8/00 – Obras de urbanização - ruas, praças e calçadas;

4222-7/01 – Construção de redes de abastecimento de água, coleta de esgoto e construções correlatas, exceto obras de irrigação;

4292-8/01 – Montagem de estruturas metálicas;

4299-5/01 – Construção de instalações esportivas e recreativas;

4299-5/99 – Outras obras de engenharia civil não especificadas anteriormente (construção de quadras poliesportivas);

4311-8/01 – Demolição de edifícios e outras estruturas;

4311-8/02 – Preparação de canteiro e limpeza de terreno;

4313-4/00 – Obras de terraplenagem;

4319-3/00 – Serviços de preparação do terreno não especificados anteriormente (recuperação de estradas vicinais);

4321-5/00 – Instalação e manutenção elétrica;

4322-3/01 – Instalações hidráulicas, sanitárias e de gás;

4330-4/01 – Impermeabilização em obras de engenharia civil;

4

X

G

Handwritten signature

Handwritten signature

Handwritten mark

Handwritten mark

- 4330-4/02 – Instalação de portas, janelas, tetos, divisórias e armários embutidos de qualquer material;
- 4330-4/03 – Obras de acabamento em gesso e estuque;
- 4330-4/04 – Serviços de pintura de edifícios em geral;
- 4330-4/05 – Aplicação de revestimentos e de resinas em interiores e exteriores;
- 4391-6/00 – Obras de fundações;
- 4399-1/01 – Administração de obras;
- 4399-1/02 – Montagem e desmontagem de andaimes e outras estruturas temporárias;
- 4399-1/03 – Obras de alvenaria
- 4399-1/04 – Serviços de operação e fornecimento de equipamentos para transporte e elevação de cargas e pessoas para uso em obras;
- 4399-1/05 – Perfuração e construção de poços de água;
- 4399-1/99 – Serviços especializados para construção não especificados anteriormente (telhados, coberturas e limpeza de fachadas com jateamento de areia);
- 4742-3/00 – Comércio varejista de material elétrico;
- 4744-0/99 – Comércio varejista de materiais de construção em geral;
- 4923-0/02 – Serviço de transporte de passageiros - locação de automóveis com motorista;
- 4924-8/00 – Transporte escolar;
- 7711-0/00 – Locação de automóveis sem condutor;
- 7719-5/99 – Locação de outros meios de transporte não especificados anteriormente, sem condutor (ônibus, motocicletas, trailers, caminhões, reboques, semi-rebouques, máquinas pesadas e similares);
- 7732-2/01 – Aluguel de máquinas e equipamentos para construção sem operador, exceto andaimes;
- 7739-0/99 – Aluguel de outras máquinas e equipamentos comerciais e industriais não especificados anteriormente, sem operador (motores, turbinas, máquinas, ferramenta, geradores, guinchos, guindastes e empilhadeiras);
- 8121-4/00 – Limpeza em prédios e em domicílios;
- 8122-2/00 – Imunização e controle de pragas urbanas;
- 8129-0/00 – Atividades de limpeza não especificadas anteriormente ((limpeza urbana).

4ª. – O Capital social é de R\$ 500.000,00 (quinhentos mil reais), divididos em 500.000 (quinhentas mil) quotas, no valor de R\$ 1,00 (um real) cada uma, totalmente subscrito e integralizado, em moeda corrente do país. Distribuídos da seguinte forma:

SÓCIO	%	QUOTAS	VALOR R\$
ANTONIO FRANCISCO BARROS DO NASCIMENTO	100	500.000	500.000,00
TOTAIS	100	500.000	500.000,00

10

11

12

13

14

15

5ª. – A sociedade iniciou suas atividades em 21/05/2013 e seu prazo de duração é indeterminado. É garantida a continuidade da pessoa jurídica diante do impedimento por força maior ou impedimento temporário ou permanente do sócio conforme artigo 997, II da Lei 10.406/2002.

6ª – As quotas são indivisíveis e não poderão ser cedidas ou transferidas, sem a consentimento do sócio, a quem fica assegurado, em igualdade de condições e preço o direito de preferência para aquisição se postas à venda, formalizando, se realizada a cessão delas, a alteração contratual pertinente. (Art. 1.056, art. 1.057, CC/2002).

7ª – A responsabilidade do sócio é restrita ao valor de suas quotas, mas todos responde solidariamente pela integralização do capital social (Art. 1.052, CC/2002).

8ª. – A sociedade poderá a qualquer tempo, abrir ou fechar filial, depósitos, escritórios, ou outra dependência, mediante alteração contratual assinada por seu sócio.

9ª. – A administração da **SOCIEDADE EMPRESÁRIA LIMITADA UNIPESSOAL** caberá ao sócio Sr. **ANTONIO FRANCISCO BARROS DO NASCIMENTO**, que recebe poderes e atribuições de representar a empresa ativa, passiva, judicial, e extrajudicialmente, na gestão dos negócios, podendo, individualmente ou isoladamente pratica todos os atos, transações e operações necessárias à realização dos objetivos sociais, tais como: abertura e encerramento de contas bancárias, emissão de cheques, emissão e endosso de duplicatas, aceites de notas promissórias, onerar ou alienar o patrimônio social, assinaturas de contrato de empréstimos, investimentos e financiamentos bancários e todos e quaisquer atos necessários para concessão dos objetivos sociais. Artigos 997, VI, art. 1.060, art., 1.061, 1.062, art. 1.063 e 1.064 todos do CC/2002).

10ª. – O sócio **ANTONIO FRANCISCO BARROS DO NASCIMENTO**, poderá designar o administrador não sócio da sociedade em contrato social ou em ato separado, indicando suas atribuições e poderes, dentre eles o de usar o nome empresarial e o prazo de gestão, se determinado (artigo 1.061 da Lei 10.406/2000).

11ª. – O sócio **ANTONIO FRANCISCO BARROS DO NASCIMENTO**, poderá de comum acordo, fixar uma retirada mensal, a título de pró-labore, observadas as disposições regulamentares pertinentes.

12ª. – Fica estabelecido que a sociedade não terá Conselho Fiscal.

13ª. – O exercício social inicia-se a 01 de janeiro e encerra-se a 31 de dezembro de cada ano, levantando-se nesta data; Inventário, balanço patrimonial e a demonstração de resultado do

A

X

JLS

X

G

JLS

JLS

A

exercício, sendo o lucro ou prejuízo apurado em cada exercício transferido para a conta de lucros ou prejuízo do exercício, cuja destinação será dada por deliberação do sócio. (art. 1.065, CC/2002), (art. 1.078 CC/2002).

14ª. – Nos quatro meses seguintes ao término do exercício social, o sócio deliberará sobre as contas e designará o sócio, quando for o caso (Artigos 1.071 e 1.072, § 2º e art. 1.078, CC/2002).

15ª. – Falecendo ou interditado o sócio, a sociedade continuará suas atividades com os herdeiros, sucessores e incapaz. Não sendo possível ou existindo interesses destes ou dos sócios remanescentes, o valor de seus haveres será apurado e liquidado com base na situação patrimonial da sociedade, à data da resolução, verificada em balanço geral específico para esse fim. (Artigos 1.028 e 1.031, CC/2002).

16ª. – O sócio **ANTONIO FRANCISCO BARROS DO NASCIMENTO**, declara sob as penas da lei, que de não está impedido de exercer a administração da sociedade, por lei especial, ou em virtude de condenação criminal, ou por se encontrar sob os efeitos dela, a pena que vede, ainda que temporariamente, o acesso a cargos públicos; ou por crime falimentar, de prevaricação, peita ou suborno, concussão, peculato, ou contra economia popular, contra o sistema financeiro nacional, contra as normas de defesa da concorrência, contra as relações de consumo, fé pública, ou a propriedade (Art. 1.011, § 1º, CC/2002).

17ª. – O sócio elege o foro de Imperatriz, Estado Maranhão, para dirimir eventuais dúvidas inerentes ao presente contrato. Com expressão renúncia de qualquer outro, por mais privilegiado que seja. (Art. 53, III, "e" do Dec. 1.800/96)

E, por estarem justos e contratados, assinam as partes o presente instrumento, lavrado em 01 (uma) via de igual teor e forma, processando-se em seguida os devidos registros.

Imperatriz – MA. 01 de março de 2021.

ANTONIO FRANCISCO BARROS DO NASCIMENTO

MARCO ANTONIO FERREIRA DOS SANTOS

[Handwritten signature]

[Handwritten signature]

[Handwritten signature]

[Handwritten signature]

[Handwritten signature]

[Handwritten signature]

[Handwritten signature]



MATÕES DO NORTE / MA
PROC. 110001 1202
FLS. 2311
RUB. 111

ASSINATURA ELETRÔNICA

Certificamos que o ato da empresa CONSTRUMAIS - CONSTRUÇÕES E SERVIÇOS LTDA consta assinado digitalmente por:

IDENTIFICAÇÃO DO(S) ASSINANTE(S)	
CPF	Nome
21543232353	JOSE DE JESUS MARQUES
88354385353	ANTONIO FRANCISCO BARROS DO NASCIMENTO

JUCEMA

CERTIFICO O REGISTRO EM 09/03/2021 17:42 SOB Nº 20210307676.
PROTOCOLO: 210307676 DE 08/03/2021.
CÓDIGO DE VERIFICAÇÃO: 12101578979. CNPJ DA SEDE: 18166662000100.
NIRE: 21200825043. COM EFEITOS DO REGISTRO EM: 01/03/2021.
CONSTRUMAIS - CONSTRUÇÕES E SERVIÇOS LTDA

LÍLIAN THERESA RODRIGUES MENDONÇA
SECRETÁRIA-GERAL
www.empresafacil.ma.gov.br

MATÕES DO NORTE / MA
 PROC. 29100001 12024
 FLS. 2312
 RUB. 110

VÁLIDA EM TODO O TERRITÓRIO NACIONAL

REGISTRO GERAL 000106441799-7 DATA DE EXPEDIÇÃO 23/02/2017

NOME ANTONIO FRANCISCO BARROS DO NASCIMENTO

FILIAÇÃO JOÃO FERREIRA DO NASCIMENTO E MARIA DE BARROS DO NASCIMENTO

NASC. N. 62702 FLS. 275/V LIV. 63/A

NATURALIDADE JOAO LISBOA - MA DATA DE NASCIMENTO 15/07/1982

DOC ORIGEM NASC. N. 62702 FLS. 275/V LIV. 63/A



CPF 883543853-53

ASSINATURA DO DIRETOR
 LEINº 7116 DE 29/08/83

VIA-02

REPUBLICA FEDERATIVA DO BRASIL

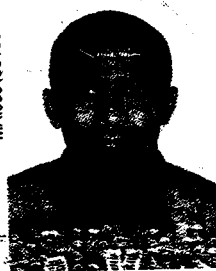
ESTADO DO MARANHÃO
 SECRETARIA DE ESTADO DA SEGURANÇA PÚBLICA
 DELEGACIA GERAL DE POLÍCIA CIVIL
 INSTITUTO DE IDENTIFICAÇÃO MA1988466100

ASSINATURA DO TITULAR
 CARTEIRA DE IDENTIDADE

Antonio Sousa da Silva

CARTORIO DO 2º OFÍCIO DE PAÇO DO LUMIAR
 Ana Carolina Brasil Campos Maciel - Tabelê e Registrador

AUTENTICAÇÃO
 Certifico e dou fe que a presente fotocópia e reprodução fiel do original que me foi apresentado. Emolumentos R\$ 4,63 - Ferc R\$ 0,13. Femp Fadep R\$ 0,22
 Total R\$ 5,12
 Selo Digital: AUTENT031183JXSHEN28NHXVFW01
 Consulte a validade deste selo em: <http://selo.tjma.jus.br>
 Paço do Lumiar - MA - 4 de outubro de 2021.



Tathianne Sousa da Silva - Escrevente

[Handwritten signatures and initials]



MATÕES DO NORTE / MA	
PROC.	2910001 1202
FLS.	2313
RUB.	<i>[assinatura]</i>

Ministério da Fazenda
Secretaria da Receita Federal do Brasil

Comprovante de Situação Cadastral no CPF

Nº do CPF: **883.543.853-53**

Nome: **ANTONIO FRANCISCO BARROS DO NASCIMENTO**

Data de Nascimento: **15/07/1982**

Situação Cadastral: **REGULAR**

Data da Inscrição: **31/05/1999**

Digito Verificador: **00**

Comprovante emitido às: **14:14:08** do dia **03/09/2021** (hora e data de Brasília).
Código de controle do comprovante: **8BDD.605E.AE10.4B85**



Este documento não substitui o "Comprovante de Inscrição no CPF".

(Modelo aprovado pela IN/RFB nº 1.548, de 13/02/2015.)

[Assinaturas manuscritas]



REPÚBLICA FEDERATIVA DO BRASIL

CADASTRO NACIONAL DA PESSOA JURÍDICA

MATÕES DO NORTE / MA

PROC. 2900001 1202
FLS. 0314
RUB. *[assinatura]*

NÚMERO DE INSCRIÇÃO 18.166.662/0001-00 MATRIZ	COMPROVANTE DE INSCRIÇÃO E DE SITUAÇÃO CADASTRAL	DATA DE ABERTURA 21/05/2013
--	---	---------------------------------------

NOME EMPRESARIAL CONSTRUMAIS - CONSTRUÇOES E SERVICOS LTDA
--

TÍTULO DO ESTABELECIMENTO (NOME DE FANTASIA) CONSTRUMAIS	PORTE EPP
--	---------------------

CÓDIGO E DESCRIÇÃO DA ATIVIDADE ECONÔMICA PRINCIPAL 71.12-0-00 - Serviços de engenharia (Dispensada *)
--

CÓDIGO E DESCRIÇÃO DAS ATIVIDADES ECONÔMICAS SECUNDÁRIAS 23.30-3-01 - Fabricação de estruturas pré-moldadas de concreto armado, em série e sob encomenda 23.30-3-02 - Fabricação de artefatos de cimento para uso na construção 23.30-3-03 - Fabricação de artefatos de fibrocimento para uso na construção 23.30-3-04 - Fabricação de casas pré-moldadas de concreto 23.30-3-05 - Preparação de massa de concreto e argamassa para construção 23.30-3-99 - Fabricação de outros artefatos e produtos de concreto, cimento, fibrocimento, gesso e materiais semelhantes 37.01-1-00 - Gestão de redes de esgoto 37.02-9-00 - Atividades relacionadas a esgoto, exceto a gestão de redes 38.11-4-00 - Coleta de resíduos não-perigosos 38.12-2-00 - Coleta de resíduos perigosos 38.21-1-00 - Tratamento e disposição de resíduos não-perigosos 41.20-4-00 - Construção de edifícios 42.11-1-01 - Construção de rodovias e ferrovias 42.11-1-02 - Pintura para sinalização em pistas rodoviárias e aeroportos 42.12-0-00 - Construção de obras de arte especiais 42.13-8-00 - Obras de urbanização - ruas, praças e calçadas 42.22-7-01 - Construção de redes de abastecimento de água, coleta de esgoto e construções correlatas, exceto obras de irrigação 42.92-8-01 - Montagem de estruturas metálicas 42.99-5-01 - Construção de instalações esportivas e recreativas 42.99-5-99 - Outras obras de engenharia civil não especificadas anteriormente
--

CÓDIGO E DESCRIÇÃO DA NATUREZA JURÍDICA 206-2 - Sociedade Empresária Limitada

LOGRADOURO R 21 DE ABRIL	NÚMERO 215	COMPLEMENTO *****
------------------------------------	----------------------	-----------------------------

CEP 65.922-000	BAIRRO/DISTRITO CIDADE NOVA	MUNICÍPIO JOAO LISBOA	UF MA
--------------------------	---------------------------------------	---------------------------------	-----------------

ENDEREÇO ELETRÔNICO CONSTRUMAISCONSTRUÇOES@GMAIL.COM	TELEFONE (98) 8460-4514/ (99) 8515-2682
--	---

ENTE FEDERATIVO RESPONSÁVEL (EFR) *****

SITUAÇÃO CADASTRAL ATIVA	DATA DA SITUAÇÃO CADASTRAL 21/05/2013
------------------------------------	---

MOTIVO DE SITUAÇÃO CADASTRAL

SITUAÇÃO ESPECIAL *****	DATA DA SITUAÇÃO ESPECIAL *****
-----------------------------------	---

Aprovado pela Instrução Normativa RFB nº 1.863, de 27 de dezembro de 2018.

Emitido no dia 01/11/2021 às 17:06:32 (data e hora de Brasília).

Página: 1/3

*[assinatura]**[assinatura]**[assinatura]**[assinatura]**[assinatura]**[assinatura]*



REPÚBLICA FEDERATIVA DO BRASIL

CADASTRO NACIONAL DA PESSOA JURÍDICA

MATÕES DO NORTE / MA
PROC. 2910001 1202 L
FLS. 2315
RUB. JTB

NÚMERO DE INSCRIÇÃO 18.166.662/0001-00 MATRIZ	COMPROVANTE DE INSCRIÇÃO E DE SITUAÇÃO CADASTRAL	DATA DE ABERTURA 21/05/2013
---	---	--------------------------------

NOME EMPRESARIAL CONSTRUMAIS - CONSTRUÇOES E SERVICOS LTDA

CÓDIGO E DESCRIÇÃO DAS ATIVIDADES ECONÔMICAS SECUNDÁRIAS 43.11-8-01 - Demolição de edifícios e outras estruturas 43.11-8-02 - Preparação de canteiro e limpeza de terreno 43.13-4-00 - Obras de terraplenagem 43.19-3-00 - Serviços de preparação do terreno não especificados anteriormente 43.21-5-00 - Instalação e manutenção elétrica 43.22-3-01 - Instalações hidráulicas, sanitárias e de gás 43.30-4-01 - Impermeabilização em obras de engenharia civil 43.30-4-02 - Instalação de portas, janelas, tetos, divisórias e armários embutidos de qualquer material 43.30-4-03 - Obras de acabamento em gesso e estuque 43.30-4-04 - Serviços de pintura de edifícios em geral 43.30-4-05 - Aplicação de revestimentos e de resinas em interiores e exteriores 43.91-6-00 - Obras de fundações 43.99-1-01 - Administração de obras 43.99-1-02 - Montagem e desmontagem de andaimes e outras estruturas temporárias 43.99-1-03 - Obras de alvenaria 43.99-1-04 - Serviços de operação e fornecimento de equipamentos para transporte e elevação de cargas e pessoas para uso em obras 43.99-1-05 - Perfuração e construção de poços de água 43.99-1-99 - Serviços especializados para construção não especificados anteriormente 47.42-3-00 - Comércio varejista de material elétrico (Dispensada *) 47.44-0-99 - Comércio varejista de materiais de construção em geral (Dispensada *)

CÓDIGO E DESCRIÇÃO DA NATUREZA JURÍDICA 206-2 - Sociedade Empresária Limitada
--

LOGRADOURO R 21 DE ABRIL	NÚMERO 215	COMPLEMENTO *****
-----------------------------	---------------	----------------------

CEP 65.922-000	BAIRRO/DISTRITO CIDADE NOVA	MUNICÍPIO JOAO LISBOA	UF MA
-------------------	--------------------------------	--------------------------	----------

ENDEREÇO ELETRÔNICO CONSTRUMAISCONSTRUÇOES@GMAIL.COM	TELEFONE (98) 8460-4514/ (99) 8515-2682
---	--

ENTE FEDERATIVO RESPONSÁVEL (EFR) *****
--

SITUAÇÃO CADASTRAL ATIVA	DATA DA SITUAÇÃO CADASTRAL 21/05/2013
-----------------------------	--

MOTIVO DE SITUAÇÃO CADASTRAL

SITUAÇÃO ESPECIAL *****	DATA DA SITUAÇÃO ESPECIAL *****
----------------------------	------------------------------------

Aprovado pela Instrução Normativa RFB nº 1.863, de 27 de dezembro de 2018.

Emitido no dia 01/11/2021 às 17:06:32 (data e hora de Brasília).

Página: 2/3

B

U

L

Q

G

Q



REPÚBLICA FEDERATIVA DO BRASIL
CADASTRO NACIONAL DA PESSOA JURÍDICA

MATÕES DO NORTE / MA
PROC. 2910000 1202 L
FLS. 2316
RUB. JLD

NÚMERO DE INSCRIÇÃO 18.166.662/0001-00 MATRIZ	COMPROVANTE DE INSCRIÇÃO E DE SITUAÇÃO CADASTRAL	DATA DE ABERTURA 21/05/2013
---	---	--------------------------------

NOME EMPRESARIAL
CONSTRUMAIS - CONSTRUÇOES E SERVICOS LTDA

CÓDIGO E DESCRIÇÃO DAS ATIVIDADES ECONÓMICAS SECUNDÁRIAS
49.23-0-02 - Serviço de transporte de passageiros - locação de automóveis com motorista
49.24-8-00 - Transporte escolar
77.11-0-00 - Locação de automóveis sem condutor
77.19-5-99 - Locação de outros meios de transporte não especificados anteriormente, sem condutor
77.32-2-01 - Aluguel de máquinas e equipamentos para construção sem operador, exceto andaimes
77.39-0-99 - Aluguel de outras máquinas e equipamentos comerciais e industriais não especificados anteriormente, sem operador
81.21-4-00 - Limpeza em prédios e em domicílios
81.22-2-00 - Imunização e controle de pragas urbanas
81.29-0-00 - Atividades de limpeza não especificadas anteriormente

CÓDIGO E DESCRIÇÃO DA NATUREZA JURÍDICA
206-2 - Sociedade Empresária Limitada

LOGRADOURO R 21 DE ABRIL	NÚMERO 215	COMPLEMENTO *****
-----------------------------	---------------	----------------------

CEP 65.922-000	BAIRRO/DISTRITO CIDADE NOVA	MUNICÍPIO JOAO LISBOA	UF MA
-------------------	--------------------------------	--------------------------	----------

ENDEREÇO ELETRÔNICO CONSTRUMAISCONSTRUÇOES@GMAIL.COM	TELEFONE (98) 8460-4514/ (99) 8515-2682
---	--

ENTE FEDERATIVO RESPONSÁVEL (EFR)

SITUAÇÃO CADASTRAL ATIVA	DATA DA SITUAÇÃO CADASTRAL 21/05/2013
-----------------------------	--

MOTIVO DE SITUAÇÃO CADASTRAL

SITUAÇÃO ESPECIAL *****	DATA DA SITUAÇÃO ESPECIAL *****
----------------------------	------------------------------------

(*) A dispensa de alvarás e licenças é direito do empreendedor que atende aos requisitos constantes na Resolução CGSIM nº 51, de 11 de junho de 2019, ou da legislação própria encaminhada ao CGSIM pelos entes federativos, não tendo a Receita Federal qualquer responsabilidade quanto às atividades dispensadas.

Aprovado pela Instrução Normativa RFB nº 1.863, de 27 de dezembro de 2018.

Emitido no dia 01/11/2021 às 17:06:32 (data e hora de Brasília).

Página: 3/3

Handwritten signatures and initials: P, Y, Z, G, A, B, R.

MATÕES DO NORTE / MA	
PROC.	2910001 1202
FLS.	2319
RUB.	110

Consulta Quadro de Sócios e Administradores - QSA

CNPJ: 18.166.662/0001-00
NOME EMPRESARIAL: CONSTRUMAIS - CONSTRUCOES E SERVICOS LTDA
CAPITAL SOCIAL: R\$500.000,00 (Quinhentos mil reais)

O Quadro de Sócios e Administradores(QSA) constante da base de dados do Cadastro Nacional da Pessoa Jurídica (CNPJ) é o seguinte:

Nome/Nome Empresarial: ANTONIO FRANCISCO BARROS DO NASCIMENTO
Qualificação: 49-Sócio-Administrador

Para informações relativas à participação no QSA, acessar o e-CAC com certificado digital ou comparecer a uma unidade da RFB.
Emitido no dia 05/04/2021 às 16:25 (data e hora de Brasília).

Handwritten marks and signatures scattered at the bottom of the page, including a large 'J' at the top right, a signature, a circled 'A', a 'G', a 'K', and several other illegible marks.



Resultado da Consulta SINTEGRA/ICMS

MATÕES DO NORTE / MA	
PROC.	0910001 1202-1
FLS.	2318
RUB.	AD

IDENTIFICAÇÃO

CGC: 18.166.662/0001-00 **Inscrição Estadual:** 12.410137-2
Razão Social: CONSTRUMAIS - CONSTRUÇOES E SERVICOS LTDA
Regime Apuração: SIMPLES NACIONAL

ENDEREÇO

Logradouro: RUA 21 DE ABRIL
Número: 215 **Complemento:**
Bairro: CIDADE NOVA
Município: JOAO LISBOA **UF:** MA
CEP: 65922000 **DDD:** **Telefone:** 35352972

INFORMAÇÕES COMPLEMENTARES

CNAE Principal: 7112000 - SERVIÇOS DE ENGENHARIA

CNAEs Secundários

Código	Descrição CNAE
3812200	COLETA DE RESÍDUOS PERIGOSOS
3821100	TRATAMENTO E DISPOSIÇÃO DE RESÍDUOS NÃO-PERIGOSOS
4120400	CONSTRUÇÃO DE EDIFÍCIOS
4211101	CONSTRUÇÃO DE RODOVIAS E FERROVIAS
4211102	PINTURA PARA SINALIZAÇÃO EM PISTAS RODOVIÁRIAS E AEROPORTOS
4212000	CONSTRUÇÃO DE OBRAS-DE-ARTE ESPECIAIS
4213800	OBRAS DE URBANIZAÇÃO - RUAS, PRAÇAS E CALÇADAS
4222701	CONSTRUÇÃO DE REDES DE ABASTECIMENTO DE ÁGUA, COLETA DE ESGOTO E CONSTRUÇÕES CORRELATAS, EXCETO OBRAS DE IRRIGAÇÃO
4292801	MONTAGEM DE ESTRUTURAS METÁLICAS
4299501	CONSTRUÇÃO DE INSTALAÇÕES ESPORTIVAS E RECREATIVAS
8129000	ATIVIDADES DE LIMPEZA NÃO ESPECIFICADAS ANTERIORMENTE
4299599	OUTRAS OBRAS DE ENGENHARIA CIVIL NÃO ESPECIFICADAS ANTERIORMENTE
4311801	DEMOLIÇÃO DE EDIFÍCIOS E OUTRAS ESTRUTURAS
4311802	PREPARAÇÃO DE CANTEIRO E LIMPEZA DE TERRENO
4313400	OBRAS DE TERRAPLENAGEM
4319300	SERVIÇOS DE PREPARAÇÃO DO TERRENO NÃO ESPECIFICADOS ANTERIORMENTE
4321500	INSTALAÇÃO E MANUTENÇÃO ELÉTRICA
4322301	INSTALAÇÕES HIDRÁULICAS, SANITÁRIAS E DE GÁS
4330401	IMPERMEABILIZAÇÃO EM OBRAS DE ENGENHARIA CIVIL
4330402	INSTALAÇÃO DE PORTAS, JANELAS, TETOS, DIVISÓRIAS E ARMÁRIOS EMBUTIDOS DE QUALQUER MATERIAL
4330403	OBRAS DE ACABAMENTO EM GESSO E ESTUQUE
2330303	FABRICAÇÃO DE ARTEFATOS DE FIBROCIMENTO PARA USO NA CONSTRUÇÃO
4330404	SERVIÇOS DE PINTURA DE EDIFÍCIOS EM GERAL
4330405	APLICAÇÃO DE REVESTIMENTOS E DE RESINAS EM INTERIORES E EXTERIORES
4391600	OBRAS DE FUNDAÇÕES
4399101	ADMINISTRAÇÃO DE OBRAS
4399102	MONTAGEM E DESMONTAGEM DE ANDAIMES E OUTRAS ESTRUTURAS TEMPORÁRIAS
4399103	OBRAS DE ALVENARIA
4399104	SERVIÇOS DE OPERAÇÃO E FORNECIMENTO DE EQUIPAMENTOS PARA TRANSPORTE E ELEVÇÃO DE CARGAS E PESSOAS PARA USO EM OBRAS
4399105	PERFURAÇÃO E CONSTRUÇÃO DE POÇOS DE ÁGUA
4399199	SERVIÇOS ESPECIALIZADOS PARA CONSTRUÇÃO NÃO ESPECIFICADOS ANTERIORMENTE
4742300	COMÉRCIO VAREJISTA DE MATERIAL ELÉTRICO
2330304	FABRICAÇÃO DE CASAS PRÉ-MOLDADAS DE CONCRETO
4744099	COMÉRCIO VAREJISTA DE MATERIAIS DE CONSTRUÇÃO EM GERAL
4923002	SERVIÇO DE TRANSPORTE DE PASSAGEIROS - LOCAÇÃO DE AUTOMÓVEIS COM MOTORISTA
4924800	TRANSPORTE ESCOLAR
7711000	LOCAÇÃO DE AUTOMÓVEIS SEM CONDUTOR
7719599	LOCAÇÃO DE OUTROS MEIOS DE TRANSPORTE NÃO ESPECIFICADOS ANTERIORMENTE, SEM CONDUTOR

[Handwritten signatures and marks on the right side of the page, including a large signature at the top, a checkmark, and several scribbles and initials.]

[Handwritten mark at the bottom left corner.]

CNAEs Secundários

Código	Descrição CNAE
7732201	ALUGUEL DE MÁQUINAS E EQUIPAMENTOS PARA CONSTRUÇÃO SEM OPERADOR, EXCETO ANDAIMES
7739099	ALUGUEL DE OUTRAS MÁQUINAS E EQUIPAMENTOS COMERCIAIS E INDUSTRIAIS NÃO ESPECIFICADOS ANTERIORMENTE, SEM OPERADOR
8121400	LIMPEZA EM PRÉDIOS E EM DOMICÍLIOS
8122200	IMUNIZAÇÃO E CONTROLE DE PRAGAS URBANAS
2330301	FABRICAÇÃO DE ESTRUTURAS PRÉ-MOLDADAS DE CONCRETO ARMADO, EM SÉRIE E SOB ENCOMENDA
2330305	PREPARAÇÃO DE MASSA DE CONCRETO E ARGAMASSA PARA CONSTRUÇÃO
2330302	FABRICAÇÃO DE ARTEFATOS DE CIMENTO PARA USO NA CONSTRUÇÃO
2330399	FABRICAÇÃO DE OUTROS ARTEFATOS E PRODUTOS DE CONCRETO, CIMENTO, FIBROCIMENTO, GESSO E MATERIAIS SEMELHANTES
3701100	GESTÃO DE REDES DE ESGOTO
3702900	ATIVIDADES RELACIONADAS A ESGOTO, EXCETO A GESTÃO DE REDES
3811400	COLETA DE RESÍDUOS NÃO-PERIGOSOS

MATÕES DO NORTE / MA	
PROC.	2900001 1202
FLS.	2319
RUB.	800

Situação Cadastral Vigente: HABILITADO**Data desta Situação Cadastral:** 04/10/2017**OBRIGAÇÕES**

NFe a partir 01/07/2010 - (2330305-2330303-2330399), 01/10/2010 - (2330304- de (CNAE's): 2330301-2330302), 19/03/2021 - (Devido emissão voluntária),

EDF a partir de:

CTE a partir de:

Observação: Os dados acima estão baseados em informações fornecidas pelo próprio contribuinte cadastrado. Não valem como certidão de sua efetiva existência de fato e de direito, não são oponíveis à Fazenda e nem excluem a responsabilidade tributária derivada de operações com ele ajustadas.

Data da Consulta: 01/11/2021**Número da Consulta:**

A

R

D

G

F

MATÕES DO NORTE / MA

INSC. ESTADUAL: 12.410.137-2

ÚLTIMA ALTERAÇÃO: 05/04/2021

RAZÃO SOCIAL: CONSTRUMAIS - CONSTRUÇOES E SERVICOS LTDA

PROC. 0910001 1202

FLS. 2320

RUB. 110

SITUAÇÃO FISCAL: REGULAR

SERASA: Não

MOTIVOS FISCAIS:

SITUAÇÃO CADASTRAL: ATIVO

MOTIVO CADASTRAL: --

DADOS GERAIS

CPF/CNPJ: 18.166.662/0001-00

INSC. CENTRALIZADORA: --

RAZÃO SOCIAL: CONSTRUMAIS - CONSTRUÇOES E SERVICOS LTDA

NIRE: 21200825043

TIPO PESSOA: JURÍDICA

INÍCIO DE ATIVIDADES: 22/05/2013

CAPITAL SOCIAL: 500.000,00

AGÊNCIA REGIONAL: 02 - AGÊNCIA DE IMPERATRIZ

UFRE: 47 - UFRE/IMPERATRIZ

TIPO DE SOCIEDADE: SOCIEDADE EMPRESÁRIA LIMITADA

CAT. DO ESTABELECIMENTO: MATRIZ OU UNICO

REGIME DE PAG.: SIMPLES NACIONAL

DATA OBRIG. NFE: 01/07/2010

DATA OBRIG. EFD: --

CORREIO ELETRÔNICO: CONSTRUMAISCONSTRUÇOES@GMAIL.COM

ÁREA UTILIZADA: --

ENDEREÇO DE ESTABELECIMENTO

CEP 65922-000

ENDEREÇO RUA 21 DE ABRIL

NÚMERO: 215

COMPLEMENTO: --

PONTO DE REFERENC.: PROXIMO A PRACA

BAIRRO: CIDADE NOVA

CIDADE: JOAO LISBOA

ESTADO: MA

TELEFONE: (99)3535-2972

FAX: --

CEP CAIXA POSTAL: --

ENDEREÇO FISCAL

CEP --

ENDEREÇO RUA 21 DE ABRIL

NÚMERO: 215

COMPLEMENTO: --

PONTO DE REFERENC.: --

BAIRRO: CIDADE NOVA

CIDADE: JOAO LISBOA

ESTADO: MA

TELEFONE: (99)3535-2972

FAX: --

CEP CAIXA POSTAL: 00000-000

CNAE - ATIVIDADES ECONÓMICAS

ORDEM	CÓDIGO	DESCRIÇÃO
1	7112000	SERVIÇOS DE ENGENHARIA
2	8129000	ATIVIDADES DE LIMPEZA NÃO ESPECIFICADAS ANTERIORMENTE
3	2330303	FABRICAÇÃO DE ARTEFATOS DE FIBROCIMENTO PARA USO NA CONSTRUÇÃO
4	2330304	FABRICAÇÃO DE CASAS PRÉ-MOLDADAS DE CONCRETO
5	2330305	PREPARAÇÃO DE MASSA DE CONCRETO E ARGAMASSA PARA CONSTRUÇÃO
6	2330399	FABRICAÇÃO DE OUTROS ARTEFATOS E PRODUTOS DE CONCRETO, CIMENTO, FIBROCIMENTO, GESSO E
7	3701100	GESTÃO DE REDES DE ESGOTO
8	3702900	ATIVIDADES RELACIONADAS A ESGOTO, EXCETO A GESTÃO DE REDES
9	3811400	COLETA DE RESÍDUOS NÃO-PERIGOSOS
10	3812200	COLETA DE RESÍDUOS PERIGOSOS
11	3821100	TRATAMENTO E DISPOSIÇÃO DE RESÍDUOS NÃO-PERIGOSOS
12	4120400	CONSTRUÇÃO DE EDIFÍCIOS
13	4211101	CONSTRUÇÃO DE RODOVIAS E FERROVIAS
14	4211102	PINTURA PARA SINALIZAÇÃO EM PISTAS RODOVIÁRIAS E AEROPORTOS
15	4212000	CONSTRUÇÃO DE OBRAS-DE-ARTE ESPECIAIS
16	4213800	OBRAS DE URBANIZAÇÃO - RUAS, PRAÇAS E CALÇADAS
17	4222701	CONSTRUÇÃO DE REDES DE ABASTECIMENTO DE ÁGUA, COLETA DE ESGOTO E CONSTRUÇÕES CORRELATAS.
18	4292801	MONTAGEM DE ESTRUTURAS METÁLICAS
19	4299501	CONSTRUÇÃO DE INSTALAÇÕES ESPORTIVAS E RECREATIVAS
20	4299599	OUTRAS OBRAS DE ENGENHARIA CIVIL NÃO ESPECIFICADAS ANTERIORMENTE
21	4311801	DEMOLIÇÃO DE EDIFÍCIOS E OUTRAS ESTRUTURAS
22	4311802	PREPARAÇÃO DE CANTEIRO E LIMPEZA DE TERRENO
23	4313400	OBRAS DE TERRAPLENAGEM
24	4319300	SERVIÇOS DE PREPARAÇÃO DO TERRENO NÃO ESPECIFICADOS ANTERIORMENTE
25	4321500	INSTALAÇÃO E MANUTENÇÃO ELÉTRICA
26	4322301	INSTALAÇÕES HIDRÁULICAS, SANITÁRIAS E DE GÁS

FICHA CADASTRAL DO CONTRIBUINTE

USUÁRIO: 88354385353

DATA: 13/09/2021

HORA: 14:48

MATÓES DO NORTE / MA

PROC. 210001/2021

FLS. 2327

RUB. 110

CNAE - ATIVIDADES ECONÔMICAS		
ORDEM	CÓDIGO	DESCRIÇÃO
27	4330401	IMPERMEABILIZAÇÃO EM OBRAS DE ENGENHARIA CIVIL
28	4330402	INSTALAÇÃO DE PORTAS, JANELAS, TETOS, DIVISÓRIAS E ARMÁRIOS EMBUTIDOS DE QUALQUER MATERIAL
29	4330403	OBRAS DE ACABAMENTO EM GESSO E ESTUQUE
30	4330404	SERVIÇOS DE PINTURA DE EDIFÍCIOS EM GERAL
31	4330405	APLICAÇÃO DE REVESTIMENTOS E DE RESINAS EM INTERIORES E EXTERIORES
32	4391600	OBRAS DE FUNDAÇÕES
33	4399101	ADMINISTRAÇÃO DE OBRAS
34	4399102	MONTAGEM E DESMONTAGEM DE ANDAIMES E OUTRAS ESTRUTURAS TEMPORÁRIAS
35	4399103	OBRAS DE ALVENARIA
36	4399104	SERVIÇOS DE OPERAÇÃO E FORNECIMENTO DE EQUIPAMENTOS PARA TRANSPORTE E ELEVAÇÃO DE CARGAS E
37	4399105	PERFURAÇÃO E CONSTRUÇÃO DE POÇOS DE ÁGUA
38	4399199	SERVIÇOS ESPECIALIZADOS PARA CONSTRUÇÃO NÃO ESPECIFICADOS ANTERIORMENTE
39	4742300	COMÉRCIO VAREJISTA DE MATERIAL ELÉTRICO
40	4744099	COMÉRCIO VAREJISTA DE MATERIAIS DE CONSTRUÇÃO EM GERAL
41	4923002	SERVIÇO DE TRANSPORTE DE PASSAGEIROS - LOCAÇÃO DE AUTOMÓVEIS COM MOTORISTA
42	4924800	TRANSPORTE ESCOLAR
43	7711000	LOCAÇÃO DE AUTOMÓVEIS SEM CONDUTOR
44	7719599	LOCAÇÃO DE OUTROS MEIOS DE TRANSPORTE NÃO ESPECIFICADOS ANTERIORMENTE, SEM CONDUTOR
45	7732201	ALUGUEL DE MÁQUINAS E EQUIPAMENTOS PARA CONSTRUÇÃO SEM OPERADOR, EXCETO ANDAIMES
46	7739099	ALUGUEL DE OUTRAS MÁQUINAS E EQUIPAMENTOS COMERCIAIS E INDUSTRIAIS NÃO ESPECIFICADOS
47	8121400	LIMPEZA EM PRÉDIOS E EM DOMICÍLIOS
48	8122200	IMUNIZAÇÃO E CONTROLE DE PRAGAS URBANAS
49	2330301	FABRICAÇÃO DE ESTRUTURAS PRÉ-MOLDADAS DE CONCRETO ARMADO, EM SÉRIE E SOB ENCOMENDA
50	2330302	FABRICAÇÃO DE ARTEFATOS DE CIMENTO PARA USO NA CONSTRUÇÃO

REPRESENTANTES LEGAIS		
CNN/CPF	NOME/RAZÃO SOCIAL	TIPO DE RELAÇÃO
88354385353	ANTONIO FRANCISCO BARROS DO	205 - ADMINISTRADOR
88354385353	ANTONIO FRANCISCO BARROS DO	101 - SÓCIO

AÇÕES JUDICIAIS				
TIPO	DATA INCLUSÃO	DATA REVOGAÇÃO	DOC. CONCESSÃO	EFEITO
Não existem Ações Judiciais para essa inscrição estadual.				

OBRIGATORIEDADE / CREDENCIAMENTO			
TIPO	DATA INÍCIO	DATA FIM	SITUAÇÃO
ICMS	22/05/2013	--	Ativo
NF-e	01/07/2010	--	Ativo

INCENTIVOS / REGIMES ESPECIAIS			
TIPO	DATA INÍCIO	DATA FIM	SITUAÇÃO
Não existem Incentivos/Regimes Especiais para essa inscrição			



Prefeitura de
JOÃO LISBOA

ESTADO DO MARANHÃO
PREFEITURA MUNICIPAL DE JOÃO LISBOA

FICHA CADASTRAL DE INSCRIÇÃO MUNICIPAL

MATÔES DO NORTE / MA	
PROC.	2900001 1202
FLS.	0322
RUB.	100

DADOS DA EMPRESA		
INSCRIÇÃO MUNICIPAL 640364	NOME / RAZÃO SOCIAL CONSTRUMAIS - CONSTRUÇÕES E SERVIÇOS LTDA	CNPJ/CPF 18.166.662/0001-00
NOME FANTASIA CONSTRUMAIS	TIPO DE PESSOA PESSOA JURÍDICA	SITUAÇÃO ATIVO

ENDEREÇO DA EMPRESA			
LOGRADOURO RUA 21 DE ABRIL	NÚMERO 215	QUADRA 0	LOTE 0
COMPLEMENTO	BAIRRO CIDADE NOVA	CEP 65.922-000	
MUNICÍPIO JOÃO LISBOA - MA	TELEFONE 9985152682	E-MAIL construmaisconstrucoes@gmail.com	

ATIVIDADE ECONÔMICA PRIMÁRIA	
CÓDIGO / DESCRIÇÃO	4744099 - Comércio varejista de materiais de construção em geral

ATIVIDADES ECONÔMICAS SECUNDÁRIAS	
CÓDIGO / DESCRIÇÃO	<p>4330405 - Aplicação de revestimentos e de resinas em interiores e exteriores</p> <p>4330402 - Instalação de portas, janelas, tetos, divisórias e armários embutidos de qualquer material</p> <p>4923002 - Serviço de transporte de passageiros - locação de automóveis com motorista</p> <p>8129000 - Atividades de limpeza não especificadas anteriormente</p> <p>2330302 - Fabricação de artefatos de cimento para uso na construção</p> <p>4330404 - Serviços de pintura de edifícios em geral</p> <p>4299501 - Construção de instalações esportivas e recreativas</p> <p>7711000 - Locação de automóveis sem condutor</p> <p>4322301 - Instalações hidráulicas, sanitárias e de gás</p> <p>4292801 - Montagem de estruturas metálicas</p> <p>4399199 - Serviços especializados para construção não especificados anteriormente</p> <p>4222701 - Construção de redes de abastecimento de água, coleta de esgoto e construções correlatas, exceto obras de irrigação</p> <p>2330399 - Fabricação de outros artefatos e produtos de concreto, cimento, fibrocimento, gesso e materiais semelhantes</p> <p>4399102 - Montagem e desmontagem de andaimes e outras estruturas temporárias</p> <p>4330401 - Impermeabilização em obras de engenharia civil</p> <p>3811400 - Coleta de resíduos não perigosos</p> <p>4742300 - Comércio varejista de material elétrico</p> <p>2330304 - Fabricação de casas pré-moldadas de concreto</p> <p>4399104 - Serviços de operação e fornecimento de equipamentos para transporte e elevação de cargas e pessoas para uso em obras</p> <p>4330403 - Obras de acabamento em gesso e estuque</p> <p>411801 - Demolição de edifícios e outras estruturas</p> <p>419599 - Locação de outros meios de transporte não especificados anteriormente, sem condutor</p> <p>4319300 - Serviços de preparação do terreno não especificados anteriormente</p> <p>4399105 - Perfuração e construção de poços de água</p> <p>4299599 - Outras obras de engenharia civil não especificadas anteriormente</p> <p>3812200 - Coleta de resíduos perigosos</p> <p>4212000 - Construção de obras de arte especiais</p> <p>7732201 - Aluguel de máquinas e equipamentos para construção sem operador, exceto andaimes</p> <p>2330301 - Fabricação de estruturas pré-moldadas de concreto armado, em série e sob encomenda</p> <p>4120400 - Construção de edifícios</p> <p>4391600 - Obras de fundações</p> <p>4211101 - Construção de rodovias e ferrovias</p> <p>4213800 - Obras de urbanização - ruas, praças e calçadas</p> <p>2330303 - Fabricação de artefatos de fibrocimento para uso na construção</p> <p>4311802 - Preparação de canteiro e limpeza de terreno</p> <p>7739099 - Aluguel de outras máquinas e equipamentos comerciais e industriais não especificados anteriormente, sem operador</p> <p>4321500 - Instalação e manutenção elétrica</p> <p>2330305 - Preparação de massa de concreto e argamassa para construção</p> <p>4399101 - Administração de obras</p> <p>3821100 - Tratamento e disposição de resíduos não perigosos</p> <p>4211102 - Pintura para sinalização em pistas rodoviárias e aeroportos</p> <p>4399103 - Obras de alvenaria</p> <p>4313400 - Obras de terraplenagem</p> <p>3701100 - Gestão de redes de esgoto</p> <p>3702900 - Atividades relacionadas a esgoto, exceto a gestão de redes</p> <p>4924800 - Transporte escolar</p> <p>8121400 - Limpeza em prédios e em domicílios</p> <p>8122200 - Imunização e controle de pragas urbanas</p>

[Handwritten signatures and initials]

FICHA CADASTRAL DE INSCRIÇÃO MUNICIPAL

INFORMAÇÕES ADICIONAIS			
DATA DA ABERTURA 21/05/2013	CATEGORIA Matriz	QTD FUNCIONÁRIOS SERVIÇO	QTD FUNCIONÁRIOS COMÉRCIO
CÓDIGO E DESCRIÇÃO DA NATUREZA JURÍDICA 206-2 - Sociedade Empresária Limitada		CLASSIFICAÇÃO DA EMPRESA 2 - EPP - Empresa de Pequeno Porte	
QUALIFICAÇÃO FÍSICA E JURÍDICA 1 - Empresa LTDA		FORMA DE COBRANÇA DE ISS ISSQN NFS-e	ÁREA ESTABELECIMENTO 0.00
Nº DA JUNTA COMERCIAL	VALOR ESTIMADO	DATA DA ESTIMATIVA	PONTOS DE FEIRA 0
REGIME TRIBUTÁRIO Tributado no Município	CAPITAL SOCIAL 500000.00	TAXA DE OCUPAÇÃO 0.00	

HISTÓRICO DE SITUAÇÃO CADASTRAL	
STATUS 0 - Ativo	DATA / PERÍODO 21/05/2013

JOÃO LISBOA, 12 de setembro de 2021

Handwritten signatures and initials:
 K
 L
 [Signature]
 [Signature]
 G
 [Signature]

Handwritten mark: 10



MINISTÉRIO DA FAZENDA
Secretaria da Receita Federal do Brasil
Procuradoria-Geral da Fazenda Nacional

MATÕES DO NORTE / MA	
PROC.	2910001 1202
FLS.	2324
RUB.	AD

**CERTIDÃO POSITIVA COM EFEITOS DE NEGATIVA DE DÉBITOS RELATIVOS AOS TRIBUTOS
FEDERAIS E À DÍVIDA ATIVA DA UNIÃO**

Nome: **CONSTRUMAIS - CONSTRUÇOES E SERVICOS LTDA**
CNPJ: **18.166.662/0001-00**

Ressalvado o direito de a Fazenda Nacional cobrar e inscrever quaisquer dívidas de responsabilidade do sujeito passivo acima identificado que vierem a ser apuradas, é certificado que:

1. não constam pendências relativas aos débitos administrados pela Secretaria da Receita Federal do Brasil (RFB); e
2. constam nos sistemas da Procuradoria-Geral da Fazenda Nacional (PGFN) débitos inscritos em Dívida Ativa da União (DAU) com exigibilidade suspensa nos termos do art. 151 da Lei nº 5.172, de 25 de outubro de 1966 - Código Tributário Nacional (CTN), ou garantidos mediante bens ou direitos, ou com embargos da Fazenda Pública em processos de execução fiscal, ou objeto de decisão judicial que determina sua desconsideração para fins de certificação da regularidade fiscal.

Conforme disposto nos arts. 205 e 206 do CTN, este documento tem os mesmos efeitos da certidão negativa.

Esta certidão é válida para o estabelecimento matriz e suas filiais e, no caso de ente federativo, para todos os órgãos e fundos públicos da administração direta a ele vinculados. Refere-se à situação do sujeito passivo no âmbito da RFB e da PGFN e abrange inclusive as contribuições sociais previstas nas alíneas 'a' a 'd' do parágrafo único do art. 11 da Lei nº 8.212, de 24 de julho de 1991.

A aceitação desta certidão está condicionada à verificação de sua autenticidade na Internet, nos endereços <<http://rfb.gov.br>> ou <<http://www.pgfn.gov.br>>.

Certidão emitida gratuitamente com base na Portaria Conjunta RFB/PGFN nº 1.751, de 2/10/2014.

Emitida às 08:12:05 do dia 13/08/2021 <hora e data de Brasília>.

Válida até 09/02/2022.

Código de controle da certidão: **7A73.5758.37FA.2927**

Qualquer rasura ou emenda invalidará este documento.



MATÕES DO NORTE / MA	
PROC.	210001 12021
FLS.	2328
RUB.	

GOVERNO DO ESTADO DO MARANHÃO SECRETARIA DE ESTADO DA FAZENDA

CERTIDÃO NEGATIVA DE DÉBITO

Nº Certidão: 205833/21

Data da

31/08/2021 13:58:53

Inscrição Estadual: 124101372

CPF/CNPJ: 18166662000100

Razão Social: CONSTRUMAIS - CONSTRUCOES E SERVICOS LTDA

Endereço: RUA 21 DE ABRIL, 215 CEP: 65922000

Telefone: (99)35352972

Município: JOAO LISBOA

UF: MA

Certificamos que, após a realização das consultas procedidas no sistema desta Secretaria, substanciado pelos artigos 240 a 242, da lei nº 7.799, de 19/12/2002 e disposto no artigo 205 da lei nº 5.172, de 25 de outubro de 1966 (Código Tributário Nacional), não constam débitos relativos aos tributos estaduais, administrados por esta Secretaria, em nome do sujeito passivo acima identificado. Ressalvado, todavia, à Fazenda Pública Estadual o direito da cobrança de dívidas que venham a ser apuradas e não alcançadas pela decadência.

Validade da Certidão: 120 (cento e vinte) dias: 29/12/2021.

A autenticidade desta certidão deverá ser confirmada no endereço:

<http://portal.sefaz.ma.gov.br/>, clicando no item "Certidões" e em seguida em "Validação de Certidão Negativa de Débito".

CERTIDÃO EMITIDA GRATUITAMENTE.

Data Impressão: 02/09/2021 17:01:41



MATÕES DO NORTE / MA	
PROC.	2910001/2021
FLS.	2326
RUB.	100

GOVERNO DO ESTADO DO MARANHÃO SECRETARIA DE ESTADO DA FAZENDA

CERTIDÃO NEGATIVA DE DÍVIDA ATIVA

Nº Certidão: 061604/21

Data da

31/08/2021 14:00:51

Inscrição Estadual: 124101372

CPF/CNPJ: 18166662000100

Razão Social: CONSTRUMAIS - CONSTRUCOES E SERVICOS LTDA

Endereço: RUA 21 DE ABRIL, 215 CEP: 65922000

Telefone: (99)35352972

Município: JOAO LISBOA

UF: MA

Certificamos que, após a realização das consultas procedidas no sistema desta Secretaria e na forma do disposto do artigo 156, da lei nº 2.231, de 29/12/1962, substanciado pelos artigos 240 a 242 da lei nº 7.799, de 19/12/2002, bem como prescreve o artigo 205 da lei nº 5.172, de 25 de outubro de 1966 (Código Tributário Nacional) não constam débitos inscritos na Dívida Ativa, em nome do sujeito passivo acima identificado.

Validade da Certidão: 120 (cento e vinte) dias: 29/12/2021.

A autenticidade desta certidão deverá ser confirmada no endereço:

<http://portal.sefaz.ma.gov.br/>, clicando no item "Certidões" e em seguida em "Validação de Certidão Negativa de Dívida Ativa".

CERTIDÃO EMITIDA GRATUITAMENTE.

Data Impressão: 02/09/2021 17:07:00



Prefeitura de
JOÃO LISBOA

ESTADO DO MARANHÃO
PREFEITURA MUNICIPAL DE JOÃO LISBOA
SECRETARIA DE FINANÇAS

MATÕES DO NORTE / MA	
PROC.	2910001 1202 2
FLS.	2327
RUB.	110

CERTIDÃO NEGATIVA DE DÉBITOS TRIBUTÁRIOS E DÍVIDA ATIVA - CONTRIBUINTE

DADOS DO CONTRIBUINTE

NOME / RAZÃO SOCIAL: CONSTRUMAIS - CONSTRUÇOES E SERVICOS LTDA

CPF/CNPJ: 18.166.662/0001-00

ENDEREÇO: RUA 21 DE ABRIL, Nº215, QD. 0, LT0 **BAIRRO:** CIDADE NOVA **CIDADE:** JOÃO LISBOA-MA

FUNDAMENTAÇÃO LEGAL

Certifica-se para os fins de direito, que o 1 - Contribuinte supracitado, **NÃO POSSUI DÉBITOS AMIGÁVEL OU JUIZADO**, de natureza tributária e não tributária, perante a Fazenda Pública Municipal, relativos aos tributos administrados pelo Fisco Municipal, até a presente data. Ressalvando-se o direito da Fazenda Pública Municipal de inscrever e cobrar as dívidas que vierem a ser apuradas e constituídas, relativas aos tributos, dívida ativa e demais débitos administrados pelo Fisco Municipal.

Finalidade: Outras finalidades

Dados de Autenticação

Certidão Número: 00836 - 1

Dispositivo Legal: Lei nº 024/2017

Emitida em: 30/07/2021

Válida até: 28/10/2021 **Validade:** 90
(noventa) dias

Código Validador: 5fU5gCRWQbuB

QR CODE





Prefeitura de
JOÃO LISBOA

ESTADO DO MARANHÃO
PREFEITURA MUNICIPAL DE JOÃO LISBOA
SECRETARIA DE FINANÇAS

MATÕES DO NORTE / MA	
PROC.	29100001/2021
FLS.	2328
RUB.	110

CERTIDÃO NEGATIVA DE DÉBITOS TRIBUTÁRIOS E DÍVIDA ATIVA - IMÓVEL

DADOS DO CONTRIBUINTE

Nome / Razão Social: CONSTRUMAIS - CONSTRUCOES E SERVICOS LTDA

CPF/CNPJ: 18.166.662/0001-00

Endereço: RUA 21 DE ABRIL, Nº215, QD. 0, LT0 Bairro: BAIRRO CIDADE NOVA Cidade: JOÃO LISBOA-MA

DADOS DO IMÓVEL

Código do Imóvel: 1983 Inscrição Cadastral: 001.011.0000.0215.0000

Endereço: RUA 21 DE ABRIL, Nº215 Bairro: BAIRRO CIDADE NOVA

Quadra: 0000 Lote: 215 Unidade: 0000

FUNDAMENTAÇÃO LEGAL

Certifica-se para os fins de direito, que o 2 - Imóvel supra citado, NÃO POSSUI DÉBITOS AMIGÁVEL OU AJUIZADO, de natureza tributária perante a Fazenda Pública Municipal, relativos aos tributos administrados pelo Fisco Municipal, até a presente data. Ressalvando-se o direito da Fazenda Pública Municipal de inscrever e cobrar as dívidas que vierem a ser apuradas e constituídas, relativas aos tributos, dívida ativa e demais débitos administrados pelo Fisco Municipal.

Finalidade: Outras finalidades

Dados de Autenticação	QR CODE
<p>Certidão Número: 00880 - 1 Dispositivo Legal: Lei nº 24/2017. Emitido em: 03/09/2021 Valido até: 02/12/2021 Validade: 90 dias. Código Validador: JgJg9YDdT9Pj</p>	

BOLETIM DE INFORMAÇÕES CADASTRAIS DO IMÓVEL

IDENTIFICAÇÃO DO CONTRIBUINTE			
NOME/RAZÃO SOCIAL:	6391 - CONSTRUMAIS - CONSTRUCOES E SERVI	CPF/CNPJ:	18.166.662/0001-00
ENDEREÇO:	RUA 21 DE ABRIL QD.: 0 LT.: 0	NÚMERO:	215
COMPLEMENTO:		BAIRRO:	CIDADE NOVA
CIDADE:	JOÃO LISBOA - MA	CEP:	65.922-000
		FONE:	9884604514
INFORMAÇÕES DO IMÓVEL			
CÓDIGO BIC:	1983	INSCRIÇÃO CADASTRAL:	001.011.0000.0215.0000
		DATA CAD:	20/01/2021
		SITUAÇÃO:	ATIVO
ENDEREÇO:	RUA 21 DE ABRIL Nº 215 QD.: 0000 LT.: 215		SETOR DO IMÓVEL:
COMPLEMENTO:	NÚMERO:	215	BAIRRO: BAIRRO CIDADE NOVA
			CEP: 65.922-000
ÁREA IMÓVEL:	250,00	VR AVALIADO:	0,00
ÁREA TTL:	0,00	VM2 EDIFICAÇÃO:	
ÁREA CONST.:	100,00	VM2 TERRENO:	
ÁREA AB. CONST:	0,00	LAT. DIREITA :	0,00
ÁREA TTL CONST:	100,00	LAT. ESQUERDA :	0,00
VR VENAL TERR:	0,00	FUNDO :	0,00
VR VENAL EDIF:	0,00	TESTADA PRINC.:	10,00
VALOR VENAL:	0,00	CHANFRO:	0,00
		DATA VISTORIA:	
		DT. INIC. CONST.:	
		DT. FIN. CONST.:	
		Nº HABITE-SE:	
		DT HABITE-SE:	
		PADRÃO:	
		ZONA:	
		PLANTA:	
INFORMAÇÕES DO LOGRADOURO			

L





G



R

A



Certificado de Regularidade do FGTS - CRF

Inscrição: 18.166.662/0001-00

Razão Social: M F CARNEIRO DE SOUZA E CIA LTDA ME

Endereço: RUA 21 DE ABRIL 215 / CIDADE NOVA / JOAO LISBOA / MA / 65922-000

A Caixa Econômica Federal, no uso da atribuição que lhe confere o Art. 7, da Lei 8.036, de 11 de maio de 1990, certifica que, nesta data, a empresa acima identificada encontra-se em situação regular perante o Fundo de Garantia do Tempo de Serviço - FGTS.

O presente Certificado não servirá de prova contra cobrança de quaisquer débitos referentes a contribuições e/ou encargos devidos, decorrentes das obrigações com o FGTS.

Validade: 25/10/2021 a 23/11/2021

Certificação Número: 2021102501434157751208

Informação obtida em 29/10/2021 18:19:44

A utilização deste Certificado para os fins previstos em Lei esta condicionada a verificação de autenticidade no site da Caixa:
www.caixa.gov.br

P

K

X
Q
G



PODER JUDICIÁRIO
JUSTIÇA DO TRABALHO

MATÕES DO NORTE / MA	
PROC.	290001 12022
FLS.	2331
RUB.	110

CERTIDÃO NEGATIVA DE DÉBITOS TRABALHISTAS

Nome: CONSTRUMAIS - CONSTRUCOES E SERVICOS LTDA (MATRIZ E FILIAIS)
CNPJ: 18.166.662/0001-00
Certidão n°: 27149816/2021
Expedição: 02/09/2021, às 17:36:43
Validade: 28/02/2022 - 180 (cento e oitenta) dias, contados da data de sua expedição.

Certifica-se que **CONSTRUMAIS - CONSTRUCOES E SERVICOS LTDA (MATRIZ E FILIAIS)**, inscrito(a) no CNPJ sob o n° 18.166.662/0001-00, **NÃO CONSTA** do Banco Nacional de Devedores Trabalhistas.

Certidão emitida com base no art. 642-A da Consolidação das Leis do Trabalho, acrescentado pela Lei n° 12.440, de 7 de julho de 2011, e na Resolução Administrativa n° 1470/2011 do Tribunal Superior do Trabalho, de 24 de agosto de 2011.

Os dados constantes desta Certidão são de responsabilidade dos Tribunais do Trabalho e estão atualizados até 2 (dois) dias anteriores à data da sua expedição.

No caso de pessoa jurídica, a Certidão atesta a empresa em relação a todos os seus estabelecimentos, agências ou filiais.

A aceitação desta certidão condiciona-se à verificação de sua autenticidade no portal do Tribunal Superior do Trabalho na Internet (<http://www.tst.jus.br>).

Certidão emitida gratuitamente.

INFORMAÇÃO IMPORTANTE

Do Banco Nacional de Devedores Trabalhistas constam os dados necessários à identificação das pessoas naturais e jurídicas inadimplentes perante a Justiça do Trabalho quanto às obrigações estabelecidas em sentença condenatória transitada em julgado ou em acordos judiciais trabalhistas, inclusive no concernente aos recolhimentos previdenciários, a honorários, a custas, a emolumentos ou a recolhimentos determinados em lei; ou decorrentes de execução de acordos firmados perante o Ministério Público do Trabalho ou Comissão de Conciliação Prévia.

(Handwritten signatures and initials)

(Handwritten signature)
Avidas e sugestões: cndt@tst.jus.br



CERTIDÃO DE REGISTRO E QUITAÇÃO
PESSOA JURÍDICA
 Lei Federal Nº 5194 de 24 de Dezembro de 1966

CREA-MA

Nº 856373/2021

Emissão: 03/11/2021

Validade: 31/03/2022

Conselho Regional de Engenharia e Agronomia do Estado do Maranhão

MAT. Nº	856373/2021
PROC.	2910001 1202
FLS.	2332
RUB.	

CERTIFICAMOS que a Empresa mencionada encontra-se registrada neste Conselho, nos Termos da Lei 5.194/66, conforme os dados impressos nesta certidão. CERTIFICAMOS, ainda, que até a presente data, a referida pessoa jurídica e seu(s) responsável(is) técnico(s) estão quitos com suas anuidades e demais obrigações junto ao Conselho Regional de Engenharia e Agronomia do Maranhão - CREA-MA, estando habilitada a exercer suas atividades, circunscrita à(s) atribuição(ões) de seu(s) responsável(veis) técnico(s).

Interessado(a)

Empresa: CONSTRUMAIS - CONSTRUÇÕES E SERVIÇOS - EPP

CNPJ: 18.166.662/0001-00

Registro: 0005437563

Categoria: Matriz

Capital Social: R\$ 500.000,00

Data do Capital: 09/03/2021

Faixa: 3

Objetivo Social: SERVIÇOS DE ENGENHARIA; FABRICAÇÃO DE ESTRUTURAS PRÉ-MOLDADAS DE CONCRETO ARMADO, EM SÉRIE E SOB ENCOMENDA; FABRICAÇÃO DE ARTEFATOS DE CIMENTO PARA USO NA CONSTRUÇÃO; FABRICAÇÃO DE ARTEFATOS DE FIBROCIMENTO PARA USO NA CONSTRUÇÃO - FABRICAÇÃO DE CASAS PRÉ-MOLDADAS DE CONCRETO - FABRICAÇÃO DE OUTROS ARTEFATOS E PRODUTOS DE CONCRETO, CIMENTO, FIBROCIMENTO, GESSO E MATERIAIS SEMELHANTES; GESTÃO DE REDES DE ESGOTO; ATIVIDADES RELACIONADAS A ESGOTO, EXCETO A GESTÃO DE REDES; COLETA DE RESÍDUOS NÃO PERIGOSOS; COLETA DE RESÍDUOS PERIGOSOS; TRATAMENTO E DISPOSIÇÃO DE RESÍDUOS NÃO PERIGOSOS; CONSTRUÇÃO DE EDIFÍCIOS; CONSTRUÇÃO DE RODOVIAS E FERROVIAS; PINTURA PARA SINALIZAÇÃO EM PISTAS RODOVIÁRIAS E AEROPORTOS; CONSTRUÇÃO DE OBRAS DE ARTE ESPECIAIS; OBRAS DE URBANIZAÇÃO - RUAS, PRAÇAS E CALÇADAS; CONSTRUÇÃO DE REDES DE ABASTECIMENTO DE ÁGUA, COLETA DE ESGOTO E CONSTRUÇÕES CORRELATAS, EXCETO OBRAS DE IRRIGAÇÃO; MONTAGEM DE ESTRUTURAS METÁLICAS; CONSTRUÇÃO DE INSTALAÇÕES ESPORTIVAS E RECREATIVAS; OUTRAS OBRAS DE ENGENHARIA CIVIL NÃO ESPECIFICADAS ANTERIORMENTE (CONSTRUÇÃO DE QUADRAS POLIESPORTIVAS); DEMOLIÇÃO DE EDIFÍCIOS E OUTRAS ESTRUTURAS; PREPARAÇÃO DE CANTERIO E LIMPEZA DE TERRENO; OBRAS DE TERRAPLENAGEM; SERVIÇOS DE PREPARAÇÃO DO TERRENO NÃO ESPECIFICADOS ANTERIORMENTE (RECUPERAÇÃO DE ESTRADAS VICINAIS); INSTALAÇÃO E MANUTENÇÃO ELÉTRICA; INSTALAÇÕES HIDRÁULICAS, SANITÁRIAS E DE GÁS; IMPERMEABILIZAÇÃO EM OBRAS DE ENGENHARIA CIVIL; INSTALAÇÃO DE PORTAS, JANELAS, TETOS, DIVISÓRIAS E ARMÁRIOS EMBUTIDOS DE QUALQUER MATERIAL; OBRAS DE ACABAMENTO EM GESSO E ESTUQUE; SERVIÇOS DE PINTURA DE EDIFÍCIOS EM GERAL; APLICAÇÃO DE REVESTIMENTOS E DE RESINAS EM INTERIORES E EXTERIORES; OBRAS DE FUNDAÇÕES; ADMINISTRAÇÃO DE OBRAS; MONTAGEM E DESMONTAGEM DE ANDAIMES E OUTRAS ESTRUTURAS TEMPORÁRIAS; OBRAS DE ALVENARIA; SERVIÇOS DE OPERAÇÃO E FORNECIMENTO DE DE EQUIPAMENTOS PARA TRANSPORTE E ELEVAÇÃO DE CARGAS E PESSOAS PARA USO EM OBRAS; SERVIÇOS ESPECIALIZADOS PARA CONSTRUÇÃO NÃO ESPECIFICADOS ANTERIORMENTE (TELHADOS, COBERTURAS E LIMPEZA DE FACHADAS COM JATEAMENTO DE AREIA); COMÉRCIO VAREJISTA DE MATERIAL ELÉTRICO; COMÉRCIO VAREJISTA DE MATERIAIS DE CONSTRUÇÃO EM GERAL; SERVIÇOS DE TRANSPORTE DE PASSAGEIROS - LOCAÇÃO DE AUTOMÓVEIS COM MOTORISTA; TRANSPORTE ESCOLAR; LOCAÇÃO DE AUTOMÓVEIS SEM CONDUTOR; LOCAÇÃO DE OUTROS MEIOS DE TRANSPORTE NÃO ESPECIFICADOS ANTERIORMENTE (ÔNIBUS, MOTOCICLETAS, TRAILERS, CAMINHÕES, REBOQUES, SEMI-REBOQUES, MÁQUINAS PESADAS E SIMILARES); ALUGUEL DE OUTRAS MÁQUINAS E EQUIPAMENTOS PARA CONSTRUÇÃO SEM OPERADOR, EXCETO ANDAIMES; ALUGUEL DE OUTRAS MÁQUINAS E EQUIPAMENTOS COMERCIAIS E INDUSTRIAIS NÃO ESPECIFICADOS ANTERIORMENTE, SEM OPERADOR (MOTORES, TURBINAS, MÁQUINAS, FERRAMENTA, GERADORES, GUINCHOS, QUINDASTES E EMPILHADEIRAS); LIMPEZA EM PRÉDIOS E EM DOMÍLIOS; IMUNIZAÇÃO E CONTROLE DE PRAGAS URBANAS; ATIVIDADES DE LIMPEZA, NÃO ESPECIFICADAS ANTERIORMENTE (LIMPEZA URBANA)

Restrições Relativas ao Objeto Social: EMPRESA HABILITADA PARA ATUAR SOMENTE NA ÁREA DA ENGENHARIA CIVIL, AMBIENTAL E SEGURANÇA DO TRABALHO, NO ÂMBITO DAS ATRIBUIÇÕES DE SEUS RESPONSÁVEIS TÉCNICOS.

Endereço Matriz: RUA 21 DE ABRIL, 215, CIDADE NOVA, JOÃO LISBOA, MA, 65922000

Tipo de Registro: Registro Definitivo de Empresa

Data Inicial: 12/03/2021

Data Final: Indefinido

Registro Regional: 0000544059DDMA

Descrição

CERTIDÃO DE REGISTRO E QUITAÇÃO PESSOA JURÍDICA

Informações / Notas

- A capacidade técnico-profissional da empresa é comprovada pelo conjunto dos acervos técnicos dos profissionais constantes de seu quadro técnico.
- Esta certidão perderá a validade, caso ocorra qualquer alteração posterior dos elementos cadastrais nela contidos

Última Anuidade Paga

Ano: 2021 (1/1)

Autos de Infração

Nada consta

Responsáveis Técnicos

Profissional: LUIZ ANTONIO FAGUNDES RAMOS

Registro: 2005196533





CERTIDÃO DE REGISTRO E QUITAÇÃO
PESSOA JURÍDICA
 Lei Federal Nº 5194 de 24 de Dezembro de 1966

CREA-MA

Nº 856373/2021
Emissão: 03/11/2021
Validade: 31/03/2022
Chave: 865BD

Conselho Regional de Engenharia e Agronomia do Estado do Maranhão

CPF: 348.637.887-20
 Data Início: 03/11/2021
 Data Fim: Indefinido
 Data Fim de Contrato: Indefinido
 Títulos do Profissional:

GEÓLOGO

Atribuição: LEI 4076/62 - ART 06

Tipo de Responsabilidade: **RESPONSÁVEL TÉCNICO**

Profissional: **JULIANO CAMPIOL**

Registro: 1106048024

CPF: 039.883.366-45

Data Início: 06/04/2021

Data Fim: Indefinido

Data Fim de Contrato: Indefinido

Títulos do Profissional:

ENGENHEIRO AMBIENTAL

Atribuição: ART. 2º E 4º DA RESOLUÇÃO 447/2000 DO CONFEA.

GEORREFERENCIAMENTO DE IMÓVEIS RURAIS

Tipo de Responsabilidade: **RESPONSÁVEL TÉCNICO**

Profissional: **ABIGAIL LOBÃO FERREIRA**

Registro: 1103495461

CPF: 332.520.333-72

Data Início: 24/03/2021

Data Fim: Indefinido

Data Fim de Contrato: Indefinido

Títulos do Profissional:

ENGENHEIRA CIVIL

Atribuição: ART. 7 DA RESOLUÇÃO 218, DE 29/06/73, DO CONFEA.

ENGENHEIRA DE SEGURANÇA DO TRABALHO

Atribuição: Artigo 4º da Resolução 359/91

Tipo de Responsabilidade: **RESPONSÁVEL TÉCNICO**

Profissional: **JÚLIO SÉRGIO SIQUEIRA BAYMA**

Registro: 1105229998

CPF: 226.012.103-97

Data Início: 12/03/2021

Data Fim: Indefinido

Data Fim de Contrato: Indefinido

Títulos do Profissional:

ENGENHEIRO CIVIL

Atribuição: ART. 7 DA RESOLUÇÃO 218, DE 29/06/73, DO CONFEA

Tipo de Responsabilidade: **RESPONSÁVEL TÉCNICO**

Sócios

Sócio: **ANTONIO FRANCISCO BARROS DO NASCIMENTO**

CPF: 883.543.853-53

Função: **SOCIO/ADMINISTRADOR**

MATÕES DO NORTE / MA	
PROC.	2910001 1202
FLS.	2333
RUB.	<i>[assinatura]</i>



[Handwritten signatures and initials]





ESTADO DO MARANHÃO
 PREFEITURA MUNICIPAL DE JOÃO LISBOA
 CNPJ: 07.000.300/0001-10

MATÕES DO NORTE / MA
 PROC. 1910001 1202 2
 FLS. 2 334
 RUB. AD

ATESTADO DE CAPACIDADE TÉCNICA

A **PREFEITURA MUNICIPAL DE JOÃO LISBOA**, regularmente inscrita no CNPJ sob o n.º **07.000.300/0001-10**, com sede em na Av. Imperatriz, 1331 – Centro – João Lisboa – MA, CEP: 65.922-000, representada por **HELTON MENDES DE LIMA** vem, por meio desta, atestar, para fins de comprovação junto ao Município de João Lisboa - MA, por intermédio da Secretaria Municipal de Infraestrutura e Desenvolvimento Urbano, que o(a) **CONSTRUMAIS – CONSTRUÇÕES E SERVIÇOS LTDA**, inscrita no CNPJ sob o n.º **18.166.662/0001-00**, com sede na RUA 21 DE ABRIL, 215, CENTRO, JOAO LISBOA, CEP: 65.922-000, MARANHÃO, por representante legal infra-assinado, Sr. **ANTONIO FRANCISCO BARROS DO NASCIMENTO**, portador (a) da Carteira de Identidade nº **106441799-7**, e do CPF nº **883.543.853-53**, apresenta capacidade técnica, física e operacional para o desenvolvimento do projeto (**RECUPERAÇÃO DE MACRO E MICRO DRENAGEM E RECUPERAÇÃO DE PAVIMENTAÇÃO EM BLOQUETE E ASFALTICO EM VIAS URBANAS**) conforme especificado no Plano de Trabalho, considerando as experiências adquiridas na execução de projeto(s)/ação(es) na(s) área(s) **Infraestrutura**.

CONTRATO: 25.05.01/2021

DESCRIÇÃO DA OBRA: RECUPERAÇÃO DE MACRO E MICRO DRENAGEM E RECUPERAÇÃO EM BLOQUETE E ASFALTICO EM VIAS URBANAS.

PERÍODO DE EXECUÇÃO DA OBRA: EM EXECUÇÃO

INICIO DO CONTRATO: 25/ 05/ 2021

VALOR TOTAL: R\$ 823.858,77 (Oitocentos e Vinte e Três Mil e Oitocentos e Cinquenta e Oito Reais e Setenta e Sete Centavos).

NOME DO RESPONSÁVEL TÉCNICO: ABIGAIL LOBÃO FERREIRA

A comprovação no que diz respeito ao desenvolvimento de atividade (s), projeto(s)/ação(es), realizadas(os), referentes à matéria do objeto, estão relacionadas no Histórico anexo, demonstrando a execução com qualidade, não existindo, até a presente data, fatos que desabonem a conduta e a responsabilidade da entidade com as obrigações assumidas, confirmando assim a capacidade técnica, física e operacional para a execução do que foi proposto.

João Lisboa/MA, 25 de Junho de 2021.

Sec. de Infraestrutura de João Lisboa
 Portaria nº 002/2021

HELTON MENDES DE LIMA

Sec. Municipal de Infraestrutura e Desenvolvimento Urbano
 Prefeito Municipal de João Lisboa/MA

1º OFÍCIO EXTRAJUDICIAL Av. Imperatriz, 1248, Centro, João Lisboa/MA
 CEP: 65922-000 - Tel: (99) 3535-2228

Poder Judiciário TJMA Selo:
 AUTENT02989495L RP22V0P5B4W2218472021 08:24:30
 Ato: 13.18, Total R\$ 5,12 Emcl R\$ 4,63 FERC R\$ 0,13 FADEP
 R\$ 0,18 FEMP R\$ 0,18 Consulte em https://selo.tjma.jus.br

E-mail: cartoriolayme@gmail.com | CNPJ: 11.508.224/0001-25 | FONE: 02.969-4

1º OFÍCIO EXTRAJUDICIAL Av. Imperatriz, 1248, Centro, João Lisboa/MA
 CEP: 65922-000 - Tel: (99) 3535-2228

Poder Judiciário TJMA Selo:
 RE CF4R08984Z7US022FEHEHCOBR 01/07/2021 10:03:38
 Ato: 13.17.2, Portador: HELTON MENDES DE LIMA, Proc
 Forma: Semestral, Total R\$ 5,12 Emcl R\$ 4,63 FERC R\$ 0,13
 FADEF R\$ 0,18 FEMP R\$ 0,18 Consulte em
 https://selo.tjma.jus.br

E-mail: cartoriolayme@gmail.com | CNPJ: 11.508.224/0001-25 | FONE: 02.969-4

[Handwritten signature]

[Handwritten mark]

[Handwritten stamp: Tribunal de Justiça do Maranhão - 1º Ofício Extrajudicial]

[Handwritten stamp: Tribunal de Justiça do Maranhão - 1º Ofício Extrajudicial]

[Handwritten mark]



Anotação de Responsabilidade Técnica - ART
Lei nº 6.496, de 7 de dezembro de 1977

CREA-MA

MATÕES DO NORTE / MA
PROC. 2910001/2021
FLS. 2338
RUB. #16
Página 1/2

ART OBRA / SERVIÇO
Nº MA20210432531

Conselho Regional de Engenharia e Agronomia do Estado do Maranhão

SUBSTITUIÇÃO à
MA20210431915

1. Responsável Técnico

ABIGAIL LOBÃO FERREIRA

Título profissional: ENGENHEIRA CIVIL, ENGENHEIRA DE SEGURANÇA DO TRABALHO

RNP: 1103495481

Registro: 1103495481MA

Empresa contratada: CONSTRUMAIS - CONSTRUÇÕES E SERVIÇOS - ME

Registro: 0905437563-MA

2. Dados do Contrato

Contratante: PREFEITURA MUNICIPAL DE JOÃO LISBOA

CPF/CNPJ: 07.000.300/0001-10

AVENIDA IMPERATRIZ

Nº 1331

Complemento:

Bairro: CENTRO

Cidade: João Lisboa

UF: MA

CEP: 65922000

Contrato: 25012021

Celebrado em:

Valor: R\$ 823.858,77

Tipo de contratante: Pessoa Jurídica de Direito Público

Ação Institucional: Outros

3. Dados da Obra/Serviço

RUA 21 DE ABRIL

Nº: 215

Complemento: EM DIVERSOS LUGARES DA CIDADE

Bairro: CIDADE NOVA

Cidade: JOÃO LISBOA

UF: MA

CEP: 65922000

Data de Início: 25/05/2021

Previsão de término: 25/05/2022

Coordenadas Geográficas: -5.449206, -47.401051

Finalidade: Infraestrutura

Código: Não Especificado

Proprietário: PREFEITURA MUNICIPAL DE JOÃO LISBOA

CPF/CNPJ: 07.000.300/0001-10

4. Atividade Técnica

17 - Execução	Quantidade	Unidade
49 - Execução de obra > OBRAS HIDRÁULICAS E RECURSOS HÍDRICOS > SISTEMAS DE DRENAGEM PARA OBRAS CIVIS > DE SISTEMAS DE DRENAGEM PARA OBRAS CIVIS > #TOS_5.3.1.1 - BOCA DE LOBO	8.500,90	m
49 - Execução de obra > OBRAS HIDRÁULICAS E RECURSOS HÍDRICOS > SISTEMAS DE DRENAGEM PARA OBRAS CIVIS > DE SISTEMAS DE DRENAGEM PARA OBRAS CIVIS > #TOS_5.3.1.7 - MEIO-FIO	8.500,90	m
49 - Execução de obra > OBRAS HIDRÁULICAS E RECURSOS HÍDRICOS > SISTEMAS DE DRENAGEM PARA OBRAS CIVIS > DE SISTEMAS DE DRENAGEM PARA OBRAS CIVIS > #TOS_5.3.1.8 - SARJETA	8.500,90	m
49 - Execução de obra > TRANSPORTES > INFRAESTRUTURA URBANA > DE PAVIMENTAÇÃO > #TOS_4.2.1.1 - EM CONCRETO PARA VIAS URBANAS	5.000,00	m

Após a conclusão das atividades técnicas o profissional deve proceder a baixa desta ART

5. Observações

Recuperação de Macro e Micro drenagem em conformidades com a tomada de preço de nº 002/2021-CPL e Contrato de Nº 25.05.01/2021. As execuções dos serviços serão de recuperação de drenagem superficial: de meio fio e sarjeta a unidade (m) compreende metro de rua ou seja lado direito e lado esquerdo de rua de meio fio e sarjeta

6. Declarações

- Cláusula Compromissória: Qualquer conflito ou litígio originado do presente contrato, bem como sua interpretação ou execução, será resolvido por arbitragem, de acordo com a Lei nº 9.307, de 23 de setembro de 1996, por meio do Centro de Mediação e Arbitragem - CMA vinculado ao Crea-MA, nos termos do respectivo regulamento de arbitragem que, expressamente, as partes declaram concordar.

7. Entidade de Classe

SEM INDICAÇÃO DE ENTIDADE DE CLASSE

A autenticidade desta ART pode ser verificada em: <https://crea-ma.sitac.com.br/publico/>, com a chave: 52vz2
Impresso em: 05/07/2021 às 21:36:52 por: ip: 170.231.129.22

www.crema.org.br
Tel: (98) 2106-8300

falecososoo@crema.org.br
Fax: (98) 2106-8300



p

[Handwritten signature]

K
K @
G

[Handwritten signature]



Anotação de Responsabilidade Técnica - ART
Lei nº 6.496, de 7 de dezembro de 1977

CREA-MA

ART OBRA / SERVIÇO
Nº MA20210432531

MATÕES DO NORTE / MA	
PROC.	2910001 / 2021
FLS.	2336
RUB.	110

Conselho Regional de Engenharia e Agronomia do Estado do Maranhão

SUBSTITUIÇÃO à
MA20210431915

8. Assinaturas _____
Declaro serem verdadeiras as informações acima

Abigail Lobo Ferreira
ABIGAIL LOBO FERREIRA - CPF: 332.620.333-72

_____ de _____ de _____
Local data

PREFEITURA MUNICIPAL DE JOÃO LISBOA - CNPJ: 07.000.300/0001-10

9. informações _____
* A ART é válida somente quando quitada, mediante apresentação do comprovante do pagamento ou conferência no site do Crea.

10. Valor _____
Esta ART é isenta de taxa Registrada em: 01/07/2021

[Handwritten signature]

[Handwritten mark]

[Handwritten mark]

[Handwritten mark]

[Handwritten mark]

A autenticidade desta ART pode ser verificada em: <https://crea-ma.sitac.com.br/publico/>, com a chave: 5Zvx22
Impresso em: 05/07/2021 às 21:36:53 por: ip: 170.231.129.22

www.creama.org.br
Tel: (98) 2106-8300

faleconosco@creama.org.br
Fax: (98) 2106-8300



[Handwritten signature]



Certidão de Acervo Técnico - CAT
Resolução Nº 1025 de 30 de Outubro de 2009
Resolução Nº 218 de 29 de Junho de 1973

CREA-TO

CAT COM REGISTRO DE ATESTADO

469077/2021

Atividade concluída

Conselho Regional de Engenharia e Agronomia do Tocantins

CERTIFICAMOS, em cumprimento ao disposto na Resolução nº 1.025, de 30 de outubro de 2009, do Confea, que consta dos assentamentos deste Conselho Regional de Engenharia e Agronomia do Tocantins - Crea-TO, o Acervo Técnico do profissional **ABIGAIL LOBÃO FERREIRA** referente à(s) Anotação(ões) de Responsabilidade Técnica - ART abaixo discriminada(s):

Profissional: **ABIGAIL LOBÃO FERREIRA**

Registro: **SN TO**

RNP: **1103495461**

Título profissional: **ENGENHEIRA CIVIL, ENGENHEIRA DE SEGURANÇA DO TRABALHO**

MATÕES DO NORTE / MA	
PROC.:	2910004 1202-2
FLS.:	233A
RUB.:	ATD

Número da ART: **TO20210299805** Tipo de ART: **OBRA / SERVIÇO** Registrada em: **06/05/2021** Baixada em: **29/06/2021**
Forma de registro: **SUBSTITUIÇÃO** Participação técnica: **INDIVIDUAL**
Empresa contratada: **SAMBAIBA CONSTRUÇÕES LTDA**

Contratante: **PREFEITURA MUNICIPAL DE AUGUSTINOPOLIS**

Endereço do contratante: **RUA DOM PEDRO I**

Complemento:

Cidade: **AUGUSTINÓPOLIS**

Contrato: **019/2020**

Valor do contrato: **R\$ 244.038,44**

Ação institucional: **Outros**

Endereço da obra/serviço: **RUA PRESIDENTE KENNEDY**

Complemento: **TRECHO I E TRECHO II**

Cidade: **AUGUSTINÓPOLIS**

Data de início: **01/07/2020**

Finalidade: **Infraestrutura**

Proprietário: **MUNICÍPIO DE AUGUSTINÓPOLIS**

CPF/CNPJ: **00.237.206/0001-30**

Nº: **352**

Bairro: **CENTRO**

UF: **TO**

CEP: **77960000**

Celebrado em: **18/05/2020**

Tipo de contratante: **Pessoa Jurídica de Direito Público**

Nº: **SN**

Bairro: **CENTRO**

UF: **TO**

CEP: **77960000**

Conclusão efetiva: **28/09/2020**

CPF/CNPJ: **00.237.206/0001-30**

Atividade Técnica: **1 - DIRETA OBRAS E SERVIÇOS - CONSTRUÇÃO CIVIL > INFRA-ESTRUTURA TERRITORIAL > MOVIMENTO DE TERRA > #1468 - TERRAPLANAGEM 15 - EXECUÇÃO 2593.53 metro quadrado; 1 - DIRETA OBRAS E SERVIÇOS - CONSTRUÇÃO CIVIL > INFRA-ESTRUTURA TERRITORIAL > PAVIMENTAÇÃO > #1478 - EM PARALELEPÍEDOS 15 - EXECUÇÃO 2474.62 metro quadrado; 1 - DIRETA OBRAS E SERVIÇOS - CONSTRUÇÃO CIVIL > SANEAMENTO > #1623 - MEIO FIO 15 - EXECUÇÃO 880.94 metro;**

Observações

pavimentacao de bloquete sextavado no municipio de augustinopolis TO

Número da ART: **TO20210300880** Tipo de ART: **OBRA / SERVIÇO** Registrada em: **13/05/2021** Baixada em: **24/06/2021**
Forma de registro: **SUBSTITUIÇÃO** Participação técnica: **INDIVIDUAL**
Empresa contratada: **SAMBAIBA CONSTRUÇÕES LTDA**

Contratante: **PREFEITURA MUNICIPAL DE AUGUSTINOPOLIS**

Endereço do contratante: **RUA DOM PEDRO I**

Complemento:

Cidade: **AUGUSTINÓPOLIS**

Contrato: **019/2020**

Valor do contrato: **R\$ 244.038,44**

Ação institucional: **Nenhuma - Não Optante**

Endereço da obra/serviço: **RUA PRESIDENTE KENNEDY**

Complemento: **TRECHO I E TRECHO II**

Cidade: **AUGUSTINÓPOLIS**

Data de início: **01/07/2020**

Finalidade: **Infraestrutura**

Proprietário: **MUNICÍPIO DE AUGUSTINÓPOLIS**

CPF/CNPJ: **00.237.206/0001-30**

Nº: **352**

Bairro: **CENTRO**

UF: **TO**

CEP: **77960000**

Celebrado em: **18/05/2020**

Tipo de contratante: **Pessoa Jurídica de Direito Público**

Nº: **SN**

Bairro: **CENTRO**

UF: **TO**

CEP: **77960000**

Conclusão efetiva: **18/11/2020**

CPF/CNPJ: **00.237.206/0001-30**

Atividade Técnica: **1 - DIRETA OBRAS E SERVIÇOS - CONSTRUÇÃO CIVIL > INFRA-ESTRUTURA TERRITORIAL > MOVIMENTO DE TERRA > #1468 - TERRAPLANAGEM 15 - EXECUÇÃO 2593.53 metro quadrado; 1 - DIRETA OBRAS E SERVIÇOS - CONSTRUÇÃO CIVIL > INFRA-ESTRUTURA TERRITORIAL > PAVIMENTAÇÃO > #1478 - EM PARALELEPÍEDOS 15 - EXECUÇÃO 2471.65 metro quadrado; 1 - DIRETA OBRAS E SERVIÇOS - CONSTRUÇÃO CIVIL > SANEAMENTO > #1623 - MEIO FIO 15 - EXECUÇÃO 880.94 metro;**

Observações

pavimentacao de bloquete sextavado no municipio de augustinopolis TO

Conselho Regional de Engenharia e Agronomia do Tocantins

Quadra 112 Sul, Rua SR 07, Lote 06 - Palmas - TO

Tel: + 55 (63) 3219-9800 Fax: + 55 (63) 3219-9801 E-mail: crea@crea-to.com.br

CREA-TO
Conselho Regional de Engenharia e
Agronomia do Tocantins

Impresso em: 05/07/2021, às 09:06.





Certidão de Acervo Técnico - CAT
 Resolução Nº 1025 de 30 de Outubro de 2009
 Resolução Nº 218 de 29 de Junho de 1973

CREA-TO

MATÕES DO NORTE / MA	
PROC.	19100005 1203
FLS.	2 338
RUB.	110

CAT COM REGISTRO DE ATESTADO

469077/2021

Atividade concluída

Conselho Regional de Engenharia e Agronomia do Tocantins

Informações Complementares

CERTIFICAMOS, finalmente, que se encontra vinculado à presente Certidão de Acervo Técnico – CAT, o atestado contendo 3 folha(s), expedido pelo contratante da obra/serviço, a quem cabe a responsabilidade pela veracidade e exatidão das informações nele constantes.

Certidão de Acervo Técnico nº 469077/2021
02/07/2021, 15:21
CA35b

A Certidão de Acervo Técnico (CAT) à qual o atestado está vinculado constituirá prova da capacidade técnico-profissional da pessoa jurídica somente se o responsável técnico indicado estiver ou venha a ser integrado ao seu quadro técnico por meio de declaração entregue no momento da habilitação ou da entrega das propostas.

Esta certidão perderá a validade, caso ocorra qualquer alteração posterior dos elementos cadastrais nela contidos.

A autenticidade desta Certidão pode ser verificada em: <http://sitac.crea-to.org.br/publico/>, com a chave: CA35b

Certificamos que se encontra vinculado à presente CAT o atestado apresentado em cumprimento à Lei nº 8.666/93, expedido pela pessoa jurídica contratante, a quem cabe a responsabilidade pela veracidade e exatidão das informações nele constantes. É de responsabilidade deste Conselho a verificação da atividade profissional em conformidade com a Lei nº 5.194/66 e Resoluções do Conselho Federal de Engenharia e Agronomia - CONFEA.

X

[Handwritten signature]

[Handwritten signature]

[Handwritten signature]

G

[Handwritten signature]

[Handwritten signature]





ESTADO DO TOCANTINS
PREFEITURA MUNICIPAL DE AUGUSTINÓPOLIS
 Rua D. Pedro I nº 352 - Centro - CEP nº 00.297.206/0001-30

MATÕES DO NORTE / MA	
PROC.	2910004 12021
FLS.	2339
RUB.	110

ATESTADO TÉCNICO

Atesto para os devidos fins, que a Empresa SAMBAIBA CONSTRUÇÕES LTDA, inscrita no CPNJ/MF 10.561.407/0001-41 Executou para este Instituto o serviço abaixo discriminado:

Obra: Prestação de serviços de pavimentação em bloquete sextavados, drenagens de águas pluviais da rua presidente Kennedy, trecho I e trecho II, no município de Augustinópolis – TO, CEP: 77960-000.

Contrato de prestação de serviços de engenharia Nº 19/2020

ART de execução: TO20200260071

Data assinatura: 18/05/2020

Data início da obra: 01/07/2020

Data do término: 17/09/2020

Valor do Contrato: R\$ 244.038,44

Responsáveis Técnicos:

Abigail Lobão Ferreira Engº Civil CREA nº 1103495461

QUANTITATIVOS – TRECHO I

ITEM	DESCRIÇÃO DOS SERVIÇOS	UNID.	QUANT.
1	SERVIÇOS PRELIMINARES		
1.1	SERVIÇOS PRELIMINARES		
1.1.1	PLACA DE OBRA EM CHAPA DE AÇO GALVANIZADO	M2	2,50
1.1.2	EXECUÇÃO DE SANITÁRIO E VESTIÁRIO EM CANTEIRO DE OBRA EM CHAPA DE MADEIRA COMPENSADA, NÃO INCLUSO MOBILIÁRIO. AF_02/2016	M2	6,25
1.1.3	EXECUÇÃO DE ESCRITÓRIO EM CANTEIRO DE OBRA EM CHAPA DE MADEIRA COMPENSADA, NÃO INCLUSO MOBILIÁRIO E EQUIPAMENTOS. AF_02/2016	M2	4,00
2	TERRAPLENAGEM		
2.1	SUB-LEITO		
2.1.1	REGULARIZAÇÃO E COMPACTAÇÃO DE SUB-LEITO DE SOLO PREDOMINANTEMENTE ARENOSO. AF 11/2019	M2	1.724,11
2.1.2	SERVIÇOS TOPOGRÁFICOS PARA PAVIMENTAÇÃO, INCLUSIVE NOTA DE SERVIÇOS, ACOMPANHAMENTO E GREIDE	M2	1.724,11
2.1.3	ESCAVAÇÃO E CARGA MATERIAL 1A. CATEGORIA, UTILIZANDO TRATOR DE ESTEIRAS DE 110HP A 160HP COM LÂMINA, PESO OPERACIONAL 13T E PÁ CARREGADEIRA COM 170HP	M3	172,41
2.1.4	TRANSPORTE COM CAMINHÃO BASCULANTE DE 10M3, EM VIA URBANA EM REVESTIMENTO PRIMÁRIO (UNIDADE: M3.KM). AF_04/2016	M3.KM	1.077,57
2.2	BASE		
2.2.1	LIMPEZA SUPERFICIAL DA CAMADA VEGETAL EM JAZIDA	M2	287,35
2.2.2	ESCAVAÇÃO E CARGA MATERIAL 1A. CATEGORIA, UTILIZANDO TRATOR DE ESTEIRAS DE 110HP A 160HP COM LÂMINA, PESO OPERACIONAL 13T E PÁ CARREGADEIRA COM 170HP	M3	172,41

Este documento encontra-se registrado no Conselho Regional de Engenharia e Agronomia do Tocantins, vinculado à Certidão nº 469077/2021, emitida em 02/07/2021

Certidão nº 469077/2021
05/07/2021, 09:06

Chave de Impressão: CA35b

Este documento neste ato registrado foi emitido em 29/06/2021 e contém 3 folhas





ESTADO DO TOCANTINS
PREFEITURA MUNICIPAL DE AUGUSTINÓPOLIS

Rua D. Pedro I nº 352 - Centro - CNPJ nº 00.237.206/0001-30

MATÔES DO NORTE / MA
 PROC. 2910001 1202 1
 FLS. 2340
 RUB. *[assinatura]*

2.2.3	TRANSPORTE COM CAMINHÃO BASCULANTE DE 10M3, EM VIA URBANA EM REVESTIMENTO PRIMÁRIO (UNIDADE: M3.KM). AF_04/2016	M3.KM	1.077,57
2.2.4	EXECUÇÃO E COMPACTAÇÃO DE BASE E OU SUB-BASE PARA PAVIMENTAÇÃO DE SOLOS DE COMPORTAMENTO LATERÍTICO (ARENOSO) - EXCLUSIVE SOLO, ESCAVAÇÃO, CARGA E TRANSPORTE. AF_11/2019	M3	172,41
3	PAVIMENTAÇÃO		
3.1	BLOQUETE SEXTAVADO		
3.1.1	EXECUÇÃO DE PAVIMENTO EM PISO INTERTRAVADO, COM BLOCO SEXTAVADO DE 25X25CM, ESPESSURA 8CM. AF_12/2015	M2	1.805,20
4	DRENAGEM		
4.1	DRENAGEM SUPERFICIAL		
4.1.1	GUIA (MEIO-FIO) E SARJETA CONJUGADOS DE CONCRETO, MOLDADA IN LOCO EM TRECHO RETO COM EXTRUSORA, 45CM BASE (15CM BASE DA GUIA + 30CM BASE DA SARJETA) X 22CM ALTURA. AF_06/2016	M	580,01
5	ADMINISTRAÇÃO LOCAL		
5.1	ADMINISTRAÇÃO LOCAL DE OBRA		
5.1.1	ADMINISTRAÇÃO LOCAL DE OBRA	MÊS	3,00

QUANTITATIVO - TRECHO II

ITEM	DESCRIÇÃO DOS SERVIÇOS	UNID.	QUANT.
1	SERVIÇOS PRELIMINARES		
1.1	SERVIÇOS PRELIMINARES		
1.1.1	PLACA DE OBRA EM CHAPA DE AÇO GALVANIZADO	M2	2,50
1.1.2	EXECUÇÃO DE SANITÁRIO E VESTIÁRIO EM CANTEIRO DE OBRA EM CHAPA DE MADEIRA COMPENSADA, NÃO INCLUSO MOBILIÁRIO. AF_02/2016	M2	6,25
1.1.3	EXECUÇÃO DE ESCRITÓRIO EM CANTEIRO DE OBRA EM CHAPA DE MADEIRA COMPENSADA, NÃO INCLUSO MOBILIÁRIO E EQUIPAMENTOS. AF_02/2016	M2	4,00
2	TERRAPLENAGEM		
2.1	SUB-LEITO		
2.1.1	REGULARIZAÇÃO E COMPACTAÇÃO DE SUB-LEITO DE SOLO PREDOMINANTEMENTE ARENOSO. AF_11/2019	M2	869,42
2.1.2	SERVIÇOS TOPOGRÁFICOS PARA PAVIMENTAÇÃO, INCLUSIVE NOTA DE SERVIÇOS, ACOMPANHAMENTO E GREIDE	M2	869,42
2.1.3	ESCAVAÇÃO E CARGA MATERIAL 1A. CATEGORIA, UTILIZANDO TRATOR DE ESTEIRAS DE 110HP A 160HP COM LÂMINA, PESO OPERACIONAL 13T E PÁ CARREGADEIRA COM 170HP	M3	86,94
2.1.4	TRANSPORTE COM CAMINHÃO BASCULANTE DE 10M3, EM VIA URBANA EM REVESTIMENTO PRIMÁRIO (UNIDADE: M3.KM). AF_04/2016	M3.KM	543,39
2.2	BASE		
2.2.1	LIMPEZA SUPERFICIAL DA CAMADA VEGETAL EM JAZIDA	M2	144,90
2.2.2	ESCAVAÇÃO E CARGA MATERIAL 1A. CATEGORIA, UTILIZANDO TRATOR DE ESTEIRAS DE 110HP A 160HP COM LÂMINA, PESO OPERACIONAL 13T E PÁ CARREGADEIRA COM 170HP	M3	86,94
2.2.3	TRANSPORTE COM CAMINHÃO BASCULANTE DE 10M3, EM VIA URBANA EM REVESTIMENTO PRIMÁRIO (UNIDADE: M3.KM). AF_04/2016	M3.KM	543,39
2.2.4	EXECUÇÃO E COMPACTAÇÃO DE BASE E OU SUB-BASE PARA PAVIMENTAÇÃO DE SOLOS DE COMPORTAMENTO LATERÍTICO (ARENOSO) - EXCLUSIVE SOLO, ESCAVAÇÃO, CARGA E TRANSPORTE. AF_11/2019	M3	86,94
3	PAVIMENTAÇÃO		
3.1	BLOQUETE SEXTAVADO		
3.1.1	EXECUÇÃO DE PAVIMENTO EM PISO INTERTRAVADO, COM BLOCO SEXTAVADO DE 25X25CM, ESPESSURA 8CM. AF_12/2015	M2	866,45
4	DRENAGEM		
4.1	DRENAGEM SUPERFICIAL		

Este documento encontra-se registrado no Conselho Regional de Engenharia e Agronomia do Tocantins, vinculado à Certidão nº 469077/2021, emitida em 02/07/2021



Certidão nº 469077/2021
 05/07/2021, 09:06
 Chave de impressão: CA35b

O documento neste ato registrado foi emitido em 29/06/2021 e contém 3 folhas





ESTADO DO TOCANTINS
PREFEITURA MUNICIPAL DE AUGUSTINÓPOLIS
 Rua D. Pedro I nº 352 - Centro - CNPJ nº 00.237.206/0001-30

MATÕES DO NORTE / MA
 PROC. 2960001 1202-1
 FLS. 2341
 RUB. JTB

4.1.1	GUIA (MEIO-FIO) E SARJETA CONJUGADOS DE CONCRETO, MOLDADA IN LOCO EM TRECHO RETO COM EXTRUSORA, 45CM BASE (15CM BASE DA GUIA + 30CM BASE DA SARJETA) X 22CM ALTURA. AF_06/2016	M	300,93
5	ADMINISTRAÇÃO LOCAL		
5.1	ADMINISTRAÇÃO LOCAL DE OBRA		
5.1.1	ADMINISTRAÇÃO LOCAL DE OBRA	MÊS	3,00

Era o que tínhamos a ATESTAR, tendo em vista as informações contidas em nossos arquivos Augustinópolis - TO, 17 de Setembro de 2020.

Júlio Da Silva Oliveira
Júlio Da Silva Oliveira
 Prefeito Municipal

Wellica Barbosa Alves
Wellica Barbosa Alves
 Eng. Civil Crea TO 304497

Este documento encontra-se registrado no Conselho Regional de Engenharia e Agronomia do Tocantins, vinculado à Certidão nº 469077/2021, emitida em 02/07/2021



Certidão nº 469077/2021
 05/07/2021, 09:06

Chave de impressão: CA35b
 O documento neste ato registrado foi emitido em 29/06/2021 e contém 3 folhas

[Handwritten signature]

[Handwritten signature]

[Handwritten signature]

[Handwritten signature]





CERTIDÃO DE REGISTRO E QUITAÇÃO
PESSOA FÍSICA
Lei Federal Nº 5194 de 24 de Dezembro de 1966

CREA-MA

MATÕES DO NORTE / MA
PROC. 291000 1202-1
FLS. 2348
RUB. [assinatura]

Página 1/2

Nº 853522/2021
Emissão: 01/09/2021
Validade: 31/03/2022
Chave: 52WzD

Conselho Regional de Engenharia e Agronomia do Estado do Maranhão

CERTIFICAMOS que o profissional mencionado encontra-se registrado neste Conselho, nos termos da Lei 5.194/66, de 24/12/1966, conforme os dados acima. CERTIFICAMOS, ainda, face o estabelecimento nos artigos 68 e 69 da referida Lei, que o interessado não se encontra em débito com o CREA-MA.

Interessado(a)

Profissional: ABIGAIL LOBÃO FERREIRA
Registro: 1103495461
CPF: 332.520.333-72

Tipo de Registro: Registro Definitivo de Profissional (DIPLOMADO NO PAÍS)
Data de registro: 10/03/1994

Título(s)

GRADUAÇÃO

ENGENHEIRA CIVIL
Atribuição: ART. 7 DA RESOLUÇÃO 218, DE 29/06/73, DO CONFEA.
Instituição de Ensino: UNIVERSIDADE ESTADUAL DO MARANHÃO
Data de Formação: 07/05/1993

PÓS - ENGENHARIA

ENGENHEIRA DE SEGURANÇA DO TRABALHO
Atribuição: Artigo 4º da Resolução 359/91
Instituição de Ensino: FACULDADE ATENAS MARANHENSE
Data de Formação: 20/12/2008

Descrição

CERTIDÃO DE REGISTRO E QUITAÇÃO PESSOA FÍSICA

Informações / Notas

- A falsificação deste documento constitui-se em crime previsto no Código Penal Brasileiro, sujeitando o(a) autor(a) à respectiva ação penal.
- CERTIFICAMOS que caso ocorra(m) alteração(ões) no(s) elemento(s) contido(s) neste documento, esta Certidão perderá a sua validade para todos os efeitos.
- Esta certidão perderá a validade, caso ocorra qualquer alteração posterior dos elementos cadastrais nela contidos.
- Válido em todo território nacional.

Última Anuidade Paga

Ano: 2021 (5/5)

Autos de Infração

Nada consta

Responsabilidades Técnicas

Empresa: BRAZ LOCAÇÕES E CONSTRUÇÕES EIRELI
Registro: 0005422949
CNPJ: 20.246.995/0001-82
Data Início: 28/07/2021
Data Fim: Indefinido
Data Fim de Contrato: Indefinido
Tipo de Responsabilidade: RESPONSÁVEL TÉCNICO

Empresa: CONSTRUMAIS - CONSTRUÇÕES E SERVIÇOS - EPP
Registro: 0005437563
CNPJ: 18.166.662/0001-00
Data Início: 24/03/2021
Data Fim: Indefinido
Data Fim de Contrato: Indefinido
Tipo de Responsabilidade: RESPONSÁVEL TÉCNICO

Empresa: SAMBAIBA CONSTRUÇÕES LTDA - EPP
Registro: 0000010468
CNPJ: 10.561.407/0001-41
Data Início: 20/01/2012



[Handwritten signatures and initials]



CERTIDÃO DE REGISTRO E QUITAÇÃO
PESSOA FÍSICA
Lei Federal Nº 5194 de 24 de Dezembro de 1966

CREA-MA

MATÕES DO NORTE / MA
PROC. 290001 1202
FLS. 2373
RUB. 110

Nº 853522/2021
Emissão: 01/09/2021
Validade: 31/03/2022
Chave: 52WzD

Conselho Regional de Engenharia e Agronomia do Estado do Maranhão

Data Fim: Indefinido
Data Fim de Contrato: Indefinido
Tipo de Responsabilidade: RESPONSÁVEL TÉCNICO

Empresa: BOL SERVICOS E COMERCIO EIRELI
Registro: 0005377277
CNPJ: 17.196.808/0001-99
Data Início: 15/09/2017
Data Fim: Indefinido
Data Fim de Contrato: Indefinido
Tipo de Responsabilidade: RESPONSÁVEL TÉCNICO

A

A autenticidade desta Certidão pode ser verificada em: <https://crea-ma.sitac.com.br/publico/>, com a chave: 52WzD
Impresso em: 01/09/2021 às 09:47:38 por: adapt, ip: 177.185.136.204



K *G* *L* *Q* *P*

CONTRATO DE PRESTAÇÃO DE SERVIÇOS TÉCNICOS

Pelo presente instrumento particular, a firma **CONSTRUMAIS - CONSTRUÇÕES E SERVIÇOS LTDA**, CNPJ 18.166.662/0001-00, com sede à Rua 21 de abril, n.º 215, Bairro: Centro, na cidade de João Lisboa - MA representada pelo seu sócio gerente: **ANTONIO FRANCISCO BARROS DO NASCIMENTO**, residente e domiciliado à Rua Pitangueiros, n.º 52, Bairro: Vila Emiliano, Cep: 65.922-000 em João Lisboa -MA ora denomina **CONTRATANTE**, e o profissional **Abigail Lobão Ferreira**, título Engenheira Civil e Engenheira de Segurança do trabalho Residente à Rua Raimundo de Moraes, n.º 502, Bairro: Santa Rita em Imperatriz - MA, portador da Carteira Profissional n.º 110349548-1 CREA Nacional, aqui denominado **CONTRATADO**, tem justo e avençado o seguinte:

PRIMEIRO

O **CONTRATADO** responsabilizar-se-á por todas as obras ou **Serviços de Prestação de serviços Técnicos** como **Responsável Técnico** pela pessoa Jurídico que forem executados pela **CONTRATANTE**, na vigência deste **CONTRATO**.

1º - O **CONTRATADO**, terá absoluta autonomia no que respeita à responsabilidade técnica ora assumida.

2º - Ambos, **CONTRATANTE** e **CONTRATADO**, comprometem-se a cumprir o estabelecido na Lei n.º 5.194 de 24/12/66, e respectiva regulamentação.

SEGUNDO

A duração do presente **CONTRATO** é por tempo indeterminado, podendo ser rescindido por qualquer dos Contratantes, mediante aviso prévio de 30 dias de antecedência à outra parte.

TERCEIRO

O **CONTRATADO**, receberá mensalmente, honorários de 06 (Seis) Salários mínimos mensais valor atual de R\$ 6.600, (Seis mil e seiscentos reais), que-ser-lhe-ão pagos até o dia 05(cinco) do mês subsequente ao vencido.

Parágrafo Único - Em nenhuma hipótese o **CONTRATADO** receberá remuneração inferior ao salário profissional, conforme previsto no Artigo 82º da Lei n.º 5.194, de 24/12/66, e Lei n.º 4.950

QUARTO

O **CONTRATO** terá o seguinte período de trabalho:

- DIÁRIO, (SEGUNDA A SEXTA FEIRA): das 14:00hs às 18.00hs, 4 Horas diárias OU
- SEMANAL: 20 (Vinte) horas OU
- MENSAL: 80 (Oitenta) horas.

QUINTO

OFÍCIO EXTRAJUDICIAL
Av. Imperatriz, 1249, Centro, João Lisboa/MA
CEP: 65922-000 - Tel: (99) 3535-2228

Poder Judiciário: TJMA, São Paulo, SP
AUTENT0296941KH4PT000111, 14/10/2021 15:12:41.
Ato: 13.18, Total R\$ 5,12 Emissão R\$ 4,63 FERC R\$ 0,13 FADEP
R\$ 0,19 FEMP R\$ 0,19 Consulte em <https://selo.tjma.us.br>





Anotação de Responsabilidade Técnica - ART
Lei nº 6.496, de 7 de dezembro de 1977

CREA-MA

ART CARGO-FUNÇÃO
Nº MA20210407361

Conselho Regional de Engenharia e Agronomia do Estado do Maranhão

INICIAL

1. Responsável Técnico

ABIGAIL LOBÃO FERREIRA

Título profissional: **ENGENHEIRA CIVIL, ENGENHEIRA DE SEGURANÇA DO TRABALHO**

RNP: 1183485461
Registro: 1183485461MA

2. Contratante

Contratante: **CONSTRUMAIS - CONSTRUÇÕES E SERVIÇOS LTDA**
RUA 21 DE ABRIL

CPF/CNPJ: **18.166.662/0001-00**
Nº: **215**

Complemento:
Cidade: **JOÃO LISBOA** Bairro: **CIDADE NOVA**
País: **Brasil** UF: **MA**

CEP: **65922000**

Tipo de contratante: **Pessoa Jurídica de Direito Privado**
Ação Institucional: **Outros**

3. Vínculo Contratual

Unidade administrativa: **outros**
RUA 21 DE ABRIL

Nº: **215**

Complemento:
Cidade: **JOÃO LISBOA** Bairro: **CIDADE NOVA**
Data de início: **17/03/2021** Previsão de término: **Não especificado**
UF: **MA**

CEP: **65922000**

Tipo de vínculo: **EMPREGADO**

Identificação do cargo/função: **Preposto técnico**

4. Atividade Técnica

1000 - OUTRA

Quantidade
Unidade

44 - DESEMPENHO DE CARGO TÉCNICO > OBRAS E SERVIÇOS - CARGO/FUNÇÃO > #3367 - VÍNCULO TÉCNICO COM A EMPRESA (DESEMPENHO DE CARGO/FUNÇÃO TÉCNICA DENTRO DA EMPRESA)

4,00 hid

A mudança de cargo ou função exige o registro de nove ART

5. Observações

ART DE CONTRATO E PRESTAÇÃO DE SERVIÇOS NA ÁREA DE ENGENHARIA ENTRE A ENGENHEIRA CIVIL ABIGAIL LOBÃO FERREIRA E A EMPRESA CONSTRUMAIS - CONSTRUÇÕES E SERVIÇOS LTDA, COM CARGA HORÁRIA DE 4 HORAS DIÁRIAS OU SEJA 20 HORAS SEMANAIS.

6. Declarações

- Declaro que estou cumprindo as regras de acessibilidade previstas nas normas técnicas da ABNT, na legislação específica e no decreto n. 5296/2004.

7. Entidade de Classe

SEM INDICAÇÃO DE ENTIDADE DE CLASSE

8. Assinaturas

Declaro serem verdadeiras as informações acima

Abigail Lobão Ferreira
ABIGAIL LOBÃO FERREIRA - CPF: 332.520.333-72

Local _____ de _____ de _____
data

Antônio Soares de Barros
CONSTRUMAIS - CONSTRUÇÕES E SERVIÇOS LTDA - CNPJ:
18.166.662/0001-00

9. Informações

* A ART é válida somente quando quitada, mediante apresentação do comprovante do pagamento ou conferência no site do Crea.

10. Valor

Valor da ART: **R\$ 66,78** Registrada em: **23/03/2021** Valor pago: **R\$ 66,78** Nosso Número: **838312885**

A autenticidade desta ART pode ser verificada em: <https://crea-ma.atar.com.br/publico/>, com a chave D9bd6
Impresso em: 24/03/2021 às 10:16:26 por: p: 177.185.136.204

www.crea-ma.org.br
Tel: (98) 2106-8300

faleconosco@crea-ma.org.br
Fax: (98) 2106-8300



p

[Handwritten signatures and initials]

CONSTRUMAIS - CONSTRUCOES E SERVICOS LTDA-ME

CNPJ: 18.166.662/0001-00 NIRE: 21200825043
 Endereço: RUA 21 DE ABRIL, 215 CIDADE NOVA, JOAO LISBOA - MA, CEP: 65922-000
 Balanço Patrimonial encerrado em 31/12/2020

MATÔES DO NORTE / MA
 PROC. 2910001 1202
 FLS. 2349
 RUB. JLO

Folha: 1

Descrição	Classificação	Exercício Atual
ATIVO		
ATIVO CIRCULANTE		
DISPONIVEL		
CAIXA		
Caixa Geral	1.1.1.1.0001	34.938,38D
=CAIXA		*****34.938,38D
BANCOS CONTA MOVIMENTO		
Banco Conta Movimento	1.1.1.2.0001	138.780,37D
=BANCOS CONTA MOVIMENTO		****138.780,37D
=DISPONIVEL		****173.718,75D
CONTAS A RECEBER		
CLIENTES		
Títulos a Receber	1.1.3.1.0001	884.693,32D
=CLIENTES		****884.693,32D
=CONTAS A RECEBER		****884.693,32D
ESTOQUES		
MERCADORIAS DE REVENDA		
Mercadorias P/ Revenda	1.1.4.1.0001	1.010.678,45D
=MERCADORIAS DE REVENDA		**1.010.678,45D
=ESTOQUES		**1.010.678,45D
=T o t a l - ATIVO CIRCULANTE		**2.069.090,52D
ATIVO NÃO CIRCULANTE		
ATIVO REALIZAVEL A LONGO PRAZO		
CLIENTES		
Títulos a Receber	1.4.1.1.0001	43.821,62D
=CLIENTES		****43.821,62D
=ATIVO REALIZAVEL A LONGO PRAZO		****43.821,62D
IMOBILIZADO		

ANTONIO FRANCISCO BARROS DO NASCIMENTO
 Administrador
 CPF: 88354385353

JOSE DE JESUS MARQUES
 Contador
 CPF:215.432.323-53 CRC: 5635

(Handwritten signatures and initials)

CONSTRUMAIS - CONSTRUCOES E SERVICOS LTDA-ME

CNPJ: 18.166.662/0001-00

NIRE: 21200825043

Endereço: RUA 21 DE ABRIL, 215 CIDADE NOVA, JOAO LISBOA - MA, CEP: 65922-000

Balanco Patrimonial encerrado em 31/12/2020

Folha: 2

Descrição	Classificação	Exercicio Atual
BENS EM USO		
Instalações	1.4.4.1.0001	40.440,81D
Veículos	1.4.4.1.0004	209.884,57D
Maquinas e Equipamentos	1.4.4.1.0005	326.410,76D
Moveis e Utensílios	1.4.4.1.0006	68.549,08D
Equipamentos de Informática	1.4.4.1.0007	36.504,41D
=BENS EM USO		****681.789,63D
(-) DEPRECIACÕES A AMORTIZAÇÕES		
Depreciações Acumuladas	1.4.4.3.0001	181.599,56C
=(-) DEPRECIACÕES A AMORTIZAÇÕES		****181.599,56C
=IMOBILIZADO		****500.190,07D
=Total - ATIVO NÃO CIRCULANTE		****544.011,69D
=Total - ATIVO		**2.613.102,21D
***** (XXXX) *****		

ANTONIO FRANCISCO BARROS DO NASCIMENTO
Administrador
CPF: 88354385353

JOSE DE JESUS MARQUES
Contador
CPF: 215.432.323-53 CRC: 5635

(Handwritten signatures and initials)

(Handwritten mark)

(Handwritten mark)

(Handwritten signature and initials)

CONSTRUMAIS - CONSTRUÇÕES E SERVIÇOS LTDA-ME

CNPJ: 18.166.662/0001-00

NIRE: 21200825043

Endereço: RUA 21 DE ABRIL, 215 CIDADE NOVA, JOAO LISBOA - MA, CEP: 65922-000

Balanco Patrimonial encerrado em 31/12/2020

MATOES DO NORTE / MA

PROC. 29100001

FLS. 2349

RUB. 1202

Página 3 de 12

Folha: 3

Descrição	Classificação	Exercício Atual
PASSIVO		
PASSIVO CIRCULANTE		
EXIGÍVEL A LOGO PRAZO		
FORNECEDORES		
Fornecedores Diversos	2.1.1.1.0001	426.997,48C
=FORNECEDORES		****426.997,48C
=EXIGÍVEL A LOGO PRAZO		****426.997,48C
OBRIGAÇÕES FISCAIS E TRABALHISTAS		
OBRIGAÇÕES FISCAIS		
Simplex Nacional a Recolher	2.1.2.1.0001	86.193,42C
ICMS a Recolher	2.1.2.1.0006	13.334,87C
=OBRIGAÇÕES FISCAIS		*****99.528,29C
OBRIGAÇÕES TRABALHISTAS		
Salarios, Férias, 13° Sal, e Rescisões a Pagar	2.1.2.2.0001	105.765,51C
INSS a Recolher	2.1.2.2.0002	42.916,48C
FGTS a Recolher	2.1.2.2.0003	13.359,06C
=OBRIGAÇÕES TRABALHISTAS		****162.041,05C
=OBRIGAÇÕES FISCAIS E TRABALHISTAS		****261.569,34C
FINANCIAMENTOS		
ENTIDADES FINANCEIRAS		
Emprestimos Bancarios	2.1.6.1.0005	326.648,59C
=ENTIDADES FINANCEIRAS		****326.648,59C
=FINANCIAMENTOS		****326.648,59C
=Total - PASSIVO CIRCULANTE		**1.015.215,41C
PASSIVO NÃO CIRCULANTE		
OBRIGAÇÕES A LONGO PRAZO		
ENTIDADES FINANCEIRAS		
Emprestimos Bancarios	2.2.1.1.0003	41.353,11C

ANTONIO FRANCISCO BARROS DO NASCIMENTO
 Administrador
 CPF: 88354385353

JOSE DE JESUS MARQUES
 Contador
 CPF: 215.432.323-53 CRC: 5635

B

R

Handwritten signatures and initials: A, B, C, D, E, F, G, H, I, J, K, L, M, N, O, P, Q, R, S, T, U, V, W, X, Y, Z.

CONSTRUMAIS - CONSTRUÇÕES E SERVIÇOS LTDA-ME

CNPJ: 18.166.662/0001-00

NIRE: 21200825043

Endereço: RUA 21 DE ABRIL, 215 CIDADE NOVA, JOAO LISBOA - MA, CEP: 65922-000

Balço Patrimonial encerrado em 31/12/2020

MATOES DO NORTE / MA

PROC. 2910001 1202

FLS. 2350

RUB. *AD*

Página 4 de 12

Folha: 4

Descrição	Classificação	Exercício Atual
=ENTIDADES FINANCEIRAS		****41.353,11C
=OBRIGAÇÕES A LONGO PRAZO		****41.353,11C
=Total - PASSIVO NÃO CIRCULANTE		****41.353,11C
PATRIMONIO LIQUIDO		
PATRIMONIO LIQUIDO		
CAPITAL INTEGRALIZADO		
Capital Social	2.3.4.1.0001	150.000,00C
=CAPITAL INTEGRALIZADO		****150.000,00C
RESERVAS DE LUCRO		
Lucro do Exercícios	2.3.4.6.0002	274.876,87C
Lucros / Prejuizos Acumulados	2.3.4.6.0002	1.131.656,82C
=RESERVAS DE LUCRO		**1.406.533,69C
=PATRIMONIO LIQUIDO		**1.556.533,69C
=Total - PATRIMONIO LIQUIDO		**1.556.533,69C
=Total - PASSIVO		**2.613.102,21C
***** (XXXXX) *****		

ANTONIO FRANCISCO BARROS DO NASCIMENTO
 Administrador
 CPF: 88354385353

JOSE DE JESUS MARQUES
 Contador
 CPF:215.432.323-53 CRC: 5635

*A**R**X**[Handwritten mark]**[Handwritten mark]**[Handwritten mark]**G*

CONSTRUMAIS - CONSTRUÇÕES E SERVIÇOS LTDA-ME

CNPJ: 18.166.662/0001-00

NIRE: 21200825043 Data: 27/06/2014

Endereço: RUA 21 DE ABRIL, 215 CIDADE NOVA, JOAO LISBOA - MA, CEP: 65922-000

Notas Explicativas de 01/01/2020 até 31/12/2020

MATOZES DO NORTE - MA

PROC.

FLS.

RUB.

2910001, 1202
331
JTB

Página 5 de 12

Folha: 5

1 CONTEXTO OPERACIONAL

CONSTRUMAIS - CONSTRUÇÕES E SERVIÇOS LTDA é uma sociedade empresária limitada constituída em 21 de maio de 2013, atuante no mercado nacional e com sede no Município de João Lisboa, Estado do Maranhão. O objeto social é a Comércio varejista de materiais de construção em geral; Comércio varejista de material elétrico; Fabricação de artefatos de cimento para uso na construção; Fabricação de estruturas pré-moldadas de concreto armado, em série e sob encomenda; Fabricação de artefatos de fibrocimento para uso na construção; Fabricação de casas pré-moldadas de concreto; Fabricação de outros artefatos e produtos de concreto, cimento, fibrocimento, gesso e materiais semelhantes; Construção de edifícios; Construção de rodovias e ferrovias; Construção de obra-de-arte especiais; Obra de urbanização - ruas, praças e calçadas; Construção de redes de abastecimento de água, coleta de esgoto e construções correlatas, exceto obra de irrigação; Construção de instalações esportivas e recreativas; Outras obras de engenharia civil não especificadas anteriormente (construção de quadras poliesportivas); Obras de terraplenagem; Serviços de preparação do terreno não especificados anteriormente (recuperação de estradas vicinais); Instalação e manutenção elétrica; Instalações hidráulicas, sanitárias e de gás; Impermeabilização em obra de engenharia civil; Instalação de portas, janelas, tetos, divisórias e armários embutidos de qualquer material; Obras de acabamento em gesso e estuque; Serviços de pintura de edifícios em geral; Obras de fundações; Obras de alvenaria; Serviços de operação e fornecimento de equipamentos para transporte e elevação de cargas e pessoas para uso em obras; Perfuração e construção de poços de água; Serviços especializados para construção não especificados anteriormente (telhados, coberturas e limpeza de fachadas com jateamento de areia); Serviço de transporte de passageiros - locação de automóveis com motorista; Locação de outros meios de transporte não especificados anteriormente, sem condutor (ônibus, motocicletas, trailers, caminhões, reboques. Semi-reboques e similares); Locação de automóveis sem condutor; Aluguel de máquinas e equipamentos para construção sem operador, exceto andaimes; Aluguel de outras máquinas e equipamentos comerciais e industriais não especificados anteriormente, sem operador (motores, máquinas, ferramenta, geradores, guinchos, guindastes e empilhadeiras); Preparação de massa de concreto e argamassa para construção; Coleta de resíduos não-perigosos; Coleta de resíduos perigosos; Tratamento e disposição de resíduos não-perigosos; Pintura para sinalização em pistas rodoviárias e aeroportos; Montagem de estruturas metálicas; Demolição de edifícios e outras estruturas; Preparação de canteiro e limpeza de terreno; Aplicação de revestimentos e de resinas em interiores e exteriores; Administração de obras; Montagem e desmontagem de andaimes e outras estruturas temporárias; Atividades de limpeza não especificadas anteriormente (limpeza urbana).

2 CRITÉRIOS CONTÁBEIS UTILIZADOS

Declaramos que as Demonstrações Contábeis foram elaboradas e apresentadas em plena conformidade com a Interpretação Técnica Geral (ITG) 1000 - Modelo Contábil para Microempresa e Empresa de Pequeno Porte, cujos aspectos contábeis possuem suas normas aprovadas pela Resolução CFC nº 1.418/2012, que estabelece um modelo simplificado para a escrituração e elaboração de demonstrações contábeis.

3 PRÁTICAS CONTÁBEIS ADOPTADAS

A escrituração contábil foi realizada com observância aos Princípios de Contabilidade aceitos e em conformidade com as disposições contidas na ITG 1000. Os lançamentos contábeis foram efetuados diariamente, e com a utilização do Regime de Competência.

4 NOTAS ÀS DEMONSTRAÇÕES CONTÁBEIS

Todos os lançamentos que deram origem aos demonstrativos contábeis foram embasados em documentação idônea fornecida pela Administração da empresa, que se responsabiliza pela sua veracidade.

5 SALDOS DE DISPONIBILIDADES

Todas as receitas foram registradas no Regime de Competência, reconhecidas à medida que ocorriam e recebidas em caixa ao final de cada mês, sem qualquer diminuição ocasionada por provisão de crédito de liquidação duvidosa, não declarada pela Administração da Empresa.

6 SIMPLES NACIONAL A RECOLHER

O saldo a recolher do Simples Nacional a recolher apresentou queda de quase 100% com relação ao exercício de 2020, passando a representar 0,13% das obrigações de curto prazo. Em janeiro de 2020 foram efetuados os ajustes dos saldos referentes aos débitos junto à Receita Federal, devidos de janeiro de 2020 a outubro de 2020. Destaca-se que ao longo do exercício de 2020 não foram efetuados pagamentos do Simples Nacional de outubro a dezembro 2020 a Empresa não aderiu ao parcelamento destes débitos.

7 FGTS a Recolher

O saldo a recolher do FGTS de R\$ 13.359,06, deveu-se principalmente aos pagamentos dos meses de janeiro a setembro desse ano de 2020. O valor remanescente compete ao mês de outubro a dezembro e tem vencimento para janeiro de 2020.

ANTONIO FRANCISCO BARROS DO NASCIMENTO
Administrador
CPF: 88354385353

JOSE DE JESUS MARQUES
Tec. Contabil
CPF: 215.432.323-53 CRC: 5635

A

K

Z

G

CONSTRUMAIS - CONSTRUCOES E SERVICOS LTDA-ME

CNPJ : 18.166.662/0001-00 NIRE: 21200825043

Endereço: RUA 21 DE ABRIL, 215 CIDADE NOVA, JOAO LISBOA - MA, CEP: 65922-000

Balanco Patrimonial em 31/12/2020

Folha: 6

MATÕES DO NORTE / MA	
PROC.	2910001 1202
FLS.	2382
RUB.	111

IMPORTA O PRESENTE BALANÇO PATRIMONIAL SOMANDO NO ATIVO E NO PASSIVO 2.613.102,21 (DOIS MILHÕES, SEISCENTOS E TREZE MIL, CENTO E DOIS REAIS E VINTE E UM CENTAVOS) DE ACORDO COM A DOCUMENTAÇÃO QUE NOS FOI APRESENTADA.

João Lisboa, 31 de dezembro de 2020

ANTONIO FRANCISCO BARROS DO NASCIMENTO

Administrador
CPF: 88354385353

JOSE DE JESUS MARQUES

CONTADOR
CPF: 215.432.323-53 CRC: 5635

M

K

X
G
G

B

CONSTRUMAIS - CONSTRUCOES E SERVICOS LTDA-ME
 CNPJ: 18.166.662/0001-00 NIRE: 21200825043
 Endereço: RUA 21 DE ABRIL, 215 CIDADE NOVA, JOAO LISBOA - MA, CEP: 65922-000
 Balanço de Resultado Econômico de 01/01/2020 até 31/12/2020

Folha: 7

MATÕES DO NORTE / MA
 PROC. 2910001/2021
 FLS. 2353
 RUB. *[assinatura]*

Descrição	Classificação	Exercício Atual
DEMONSTRAÇÃO DE RESULTADO		
RESULTADO OPERACIONAL		
RECEITA OPERACIONAL BRUTA		
VENDAS		
Venda de Mercadorias	3.1.1.1.0001	1.081.892,15C
=VENDAS		**1.081.892,15C
=RECEITA OPERACIONAL BRUTA		
**1.081.892,15C		
DEDUÇÕES DAS VENDAS		
IMPOSTOS S/ VENDAS		
Simple Nacional	3.1.2.1.0001	125.219,37D
ICMS	3.1.2.1.0002	13.101,18D
=IMPOSTOS S/ VENDAS		****138.320,55D
OUTRAS DEDUÇÕES		
Descontos Concedidos	3.1.2.2.0001	17.348,25D
Devoluções	3.1.2.2.0002	22.288,61D
Quebras e Avarias	3.1.2.2.0003	5.502,90D
=OUTRAS DEDUÇÕES		*****45.139,76D
=DEDUÇÕES DAS VENDAS		
****183.460,31D		
=Total - RESULTADO OPERACIONAL		
****898.431,84C		
=Total - DEMONSTRAÇÃO DE RESULTADO		
****898.431,84C		
CUSTOS E DESPESAS		
CUSTOS		
CUSTO OPERACIONAL		
CUSTO DA VENDA DE MERCADORIAS		
Custo das Mercadorias Vendidas	4.1.1.1.0001	552.932,64D
=CUSTO DA VENDA DE MERCADORIAS		****552.932,64D

ANTONIO FRANCISCO BARROS DO NASCIMENTO
 Administrador
 CPF: 88354385353

JOSE DE JESUS MARQUES
 Contador
 CPF: 215.432.323-53 CRC: 5635

[Handwritten signatures and initials: A, P, G, and others]

CONSTRUMAIS - CONSTRUCOES E SERVICOS LTDA-ME
 CNPJ: 18.166.662/0001-00 NIRE: 21200825043
 Endereço: RUA 21 DE ABRIL, 215 CIDADE NOVA, JOAO LISBOA - MA, CEP: 65922-000
 Balanço de Resultado Econômico de 01/01/2020 até 31/12/2020

Folha: 8

Descrição	Classificação	Exercício Atual	MATÕES DO NORTE / MA
=CUSTO OPERACIONAL		***552.932,64D	PROC. <u>29100011202</u> PLS. <u>R354</u> RUB. <u>AB</u>
=Total - CUSTOS		***552.932,64D	
DESPESAS			
DESPESAS OPERACIONAIS			
DESPESAS COM PESSOAL			
Salários e Ordenados	4.3.1.1.0001	17.561,92D	
Férias	4.3.1.1.0002	13.835,21D	
13º Salario	4.3.1.1.0003	10.584,81D	
FGTS	4.3.1.1.0005	4.628,81D	
Rescisão	4.3.1.1.0013	2.232,96D	
=DESPESAS COM PESSOAL		*****48.843,71D	
=DESPESAS OPERACIONAIS		*****48.843,71D	
DESPESAS GERAIS			
DESPESAS OPERACIONAIS			
Ferramentas de Curta Duração	4.3.2.1.0015	1.434,35D	
E.P.I	4.3.2.1.0016	730,11D	
Serviços Prestados p/ Terceiros PJ	4.3.2.1.0017	6.564,93D	
Peças e Acessorios p/ Veiculos, Maq e Equipamentos	4.3.2.1.0018	553,78D	
Despesas com Informáticas	4.3.2.1.0019	2.102,91D	
Telefones, Fax e Internet	4.3.2.1.0021	1.216,42D	
=DESPESAS OPERACIONAIS		*****12.602,50D	
DESPESAS FINANCEIRAS			
Tarifas, Comissões e Despesas Bancarias	4.3.2.3.0001	3.364,06D	
=DESPESAS FINANCEIRAS		*****3.364,06D	
DESPESAS TRIBUTARIAS			

ANTONIO FRANCISCO BARROS DO NASCIMENTO
 Administrador
 CPF: 88354385353

JOSE DE JESUS MARQUES
 Contador
 CPF: 215.432.323-53 CRC: 5635

AB

K

[Handwritten signatures and initials]

CONSTRUMAIS - CONSTRUCOES E SERVICOS LTDA-ME
 CNPJ: 18.166.662/0001-00 NIRE: 21200825043
 Endereço: RUA 21 DE ABRIL, 215 CIDADE NOVA, JOAO LISBOA - MA, CEP: 65922-000
 Balanço de Resultado Econômico de 01/01/2020 até 31/12/2020

Folha: 9

MATÕES DO NORTE / MA
 PROC. 2910006 12021
 FLS. 2388
 RUB. AB

Descrição	Classificação	Exercício Atual
Impostos e Taxas Diversas	4.3.2.4.0001	5.812,06D
=DESPESAS TRIBUTARIAS		*****5.812,06D
=DESPESAS GERAIS		*****21.778,62D
=Total - DESPESAS		*****70.622,33D
=Total - CUSTOS E DESPESAS		****623.554,97D

RESULTADO DO EXERCÍCIO

RECEITAS-----> 898.431,84C
 DESPESAS + APURAÇÃO-----> 623.554,97D
 LUCRO LÍQUIDO DO EXERCÍCIO: *****274.876,87

***** (XXXXX) *****

ANTONIO FRANCISCO BARROS DO NASCIMENTO
 Administrador
 CPF: 88354385353

JOSE DE JESUS MARQUES
 Contador
 CPF: 215.432.323-53 CRC: 5635

Handwritten signatures and initials: A, B, C, D, E, F, G.

CONSTRUMAIS - CONSTRUÇÕES E SERVIÇOS LTDA-ME

CNPJ: 18.166.662/0001-00 Nire:21200825043

Endereço: RUA 21 DE ABRIL, 215 CIDADE NOVA, JOAO LISBOA - MA, CEP: 65922-000

Demonstração do Resultado do Exercício em 31/12/2020

Folha: 10

MATÕES DO NORTE / MA	
PROC.	2910001 1202/1
FLS.	2396
RUB.	AD

IMPORTA A PRESENTE DEMONSTRAÇÃO DE RESULTADO COM LUCRO DE 274.876,87 (DUZENTOS E SETENTA E QUATRO MIL, OITOCENTOS E SETENTA E SEIS Reais E OITENTA E SETE CENTAVOS) DE ACORDO COM A DOCUMENTAÇÃO QUE NOS FOI APRESENTADA.

JOÃO LISBOA, 31 DE DEZEMBRO DE 2020

ANTONIO FRANCISCO BARROS DO NASCIMENTO

Administrador

CPF: 88354385353

JOSE DE JESUS MARQUES

CONTADOR

CPF: 215.432.323-53 CRC: 5635

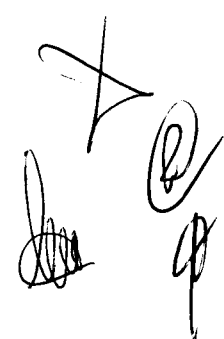

Solvência Geral

Ativo	2.613.102,21	
		= 2,47
Passivo Circulante + Passivo não Circulante (Obrigações a LP)	1.056.568,52	

Quanto maior, melhor. O investimento total equivale a 247 % do capital de terceiros.

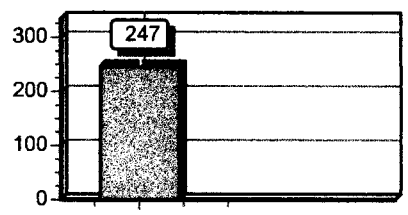

Liquidez Geral

Ativo Circulante + Ativo Realizável a LP	2.069.090,52	
		= 1,96
Passivo Circulante + Passivo Não-Circulante (Obrigações a LP)	1.056.568,52	

Quanto maior, melhor. A empresa possui R\$1,96 de ativo Circulante e ativo realizável a longo prazo para cada R\$1,00 de dívida total.

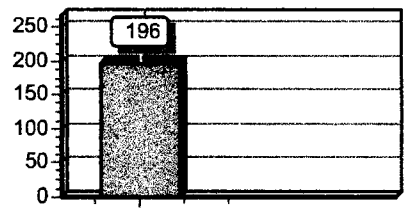

Liquidez Corrente

Ativo Circulante	2.069.090,52	
		= 2,04
Passivo Circulante	1.015.215,41	

Quanto maior, melhor. A empresa possui R\$2,04 de ativo circulante para cada R\$1,00 de dívida de curto prazo.

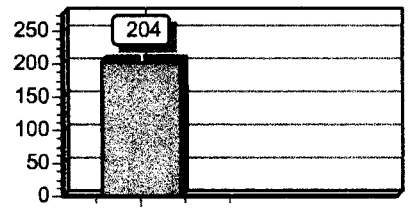

Sob as penas da lei, declaramos que as informações aqui contidas são verdadeiras e nos responsabilizamos por todas elas de acordo com a documentação que nos foi apresentada.

João Lisboa, 31 de dezembro de 2020.

 ANTONIO FRANCISCO BARROS DO NASCIMENTO
 Administrador
 CPF: 88354385353

 JOSE DE JESUS MARQUES
 Contador
 CPF: 215.432.323-53 CRC: 5635

[Handwritten signatures and initials]



MATÕES DO NORTE / MA	
PROC.	2910001/2021
FLS.	2358
RUB.	AD

ASSINATURA ELETRÔNICA

Certificamos que o ato da empresa CONSTRUMAIS - CONSTRUCOES E SERVICOS LTDA-ME consta assinado digitalmente por:

IDENTIFICAÇÃO DO(S) ASSINANTE(S)	
CPF	Nome
21543232353	JOSE DE JESUS MARQUES
88354385353	ANTONIO FRANCISCO BARROS DO NASCIMENTO

CERTIFICO O REGISTRO EM 01/02/2021 19:09 SOB Nº 20210145536.
PROTOCOLO: 210145536 DE 01/02/2021.
CÓDIGO DE VERIFICAÇÃO: 12100682250. CNPJ DA SEDE: 18166662000100.
NIRE: 21200825043. COM EFEITOS DO REGISTRO EM: 01/02/2021.
CONSTRUMAIS - CONSTRUCOES E SERVICOS LTDA-ME

JUCEMA

LÍLIAN THERESA RODRIGUES MENDONÇA
SECRETÁRIA-GERAL
www.empresafacil.ma.gov.br

A validade deste documento, se impresso, fica sujeito à comprovação de sua autenticidade nos respectivos portais informando seus respectivos códigos de verificação.

Termo de Abertura

MATÕES DO NORTE / MA	
PROC.	2910001 1202
FLS.	2339
RUB.	110

Nome do Livro: DIÁRIO

Nº de Ordem: 1

O presente termo contém um Livro do tipo DIÁRIO, com páginas numeradas, do nº 01 ao nº 158, e servirá para a escrituração dos lançamentos próprios da empresa CONSTRUMAIS - CONSTRUÇÕES E SERVIÇOS LTDA-ME, município João Lisboa, CNPJ nº 18.166.662/0001-00, Número de Registro (NIRE) 21200825043.

Data do arquivamento dos atos constitutivos: 21/05/2013

Data de encerramento do exercício social: 31/12/2020

João Lisboa, 01/01/2020

JOSE DE JESUS MARQUES
CONTADOR
CRC/MA 5635

ANTONIO FRANCISCO BARROS DO NASCIMENTO
Administrador, Sócio
CPF 883.543.853-53

el

△

Ⓚ

Ⓚ

Ⓚ

Ⓚ

↓

Ⓚ

G

Termo de Encerramento

MATÕES DO NORTE / MA	
PROC.	2910001 1202
FLS.	2360
RUB.	110

Nome do Livro: DIÁRIO

Nº de Ordem: 1

O presente termo contém um Livro do tipo DIÁRIO, com páginas numeradas, do nº 01 ao nº 158, e serviu para escrituração no período de 01/01/2020 a 31/12/2020, da empresa CONSTRUMAIS - CONSTRUCOES E SERVICOS LTDA-ME.

João Lisboa, 31/12/2020

JOSE DE JESUS MARQUES
CONTADOR
CRC/MA 5635

ANTONIO FRANCISCO BARROS DO NASCIMENTO
Administrador, Sócio
CPF 883.543.853-53

M
X
K
A
G



MATÕES DO NORTE / MA	
PROC.	2910001 12021
FLS.	2361
RUB.	<i>[assinatura]</i>

ASSINATURA ELETRÔNICA

Certificamos que o ato da empresa CONSTRUMAIS - CONSTRUCOES E SERVICOS LTDA-ME consta assinado digitalmente por:

IDENTIFICAÇÃO DO(S) ASSINANTE(S)	
CPF	Nome
21543232353	JOSE DE JESUS MARQUES
88354385353	ANTONIO FRANCISCO BARROS DO NASCIMENTO

[assinatura]

[assinatura]

[assinatura]

[assinatura]

[assinatura]

[assinatura]

[assinatura]

JUCEMA

CERTIFICO A AUTENTICAÇÃO EM 01/02/2021 17:45:21 SOB N° 20210145668.
PROTOCOLO: 210145668 DE 28/01/2021. NIRE: 21200825043.
CONSTRUMAIS - CONSTRUCOES E SERVICOS LTDA-ME

ANSELMO DIAS CARNEIRO LOPES FILHO
RESPONSÁVEL PELA AUTENTICAÇÃO
SÃO LUÍS, 01/02/2021

[assinatura]

[assinatura]



Ministério da Indústria e Comércio Exterior e Serviços

Secretaria Especial da Micro e Pequena Empresa

JUCEMA

Departamento de Registro Empresarial e Integração

MATÕES DO NORTE / MA
PROC. 2910001 12021
FLS. 2362
RUB. [assinatura]

TERMO DE AUTENTICAÇÃO - LIVRO DIGITAL

Declaro exatos os Termos de Abertura e de Encerramento do Livro Digital com características abaixo, conferido e autenticado por ANSELMO DIAS CARNEIRO LOPES FILHO, sob a autenticidade nº 12100680273 em 01/02/2021, protocolo 210145668. Para validação de Autenticação dos Termos, deverá ser acessado o Portal de Serviços / verificação de documentos do Empreendedor (<http://www.empresafacil.ma.gov.br>) e informar o código de verificação.

Identificação de Empresa

Nome Empresarial: CONSTRUMAIS - CONSTRUÇOES E SERVICOS LTDA-ME
Número de Registro: 21200825043
CNPJ: 18166662000100
Município: João Lisboa

Identificação de Livro Digital

Tipo de Livro: DIÁRIO
Número de Ordem: 1
Período de Escrituração: 01/01/2020 - 31/12/2020

Assinante(s)	Nome	CRC/OAB
21543232353	JOSE DE JESUS MARQUES	MA5635
88354385353	ANTONIO FRANCISCO BARROS DO NASCIMENTO	

JUCEMA

CERTIFICO A AUTENTICAÇÃO EM 01/02/2021 17:45:25 SOB N° 20210145668.
PROTOCOLO: 210145668 DE 28/01/2021. CÓDIGO DE VERIFICAÇÃO: 12100680273. NIRE: 21200825043.
CONSTRUMAIS - CONSTRUÇOES E SERVICOS LTDA-ME

ANSELMO DIAS CARNEIRO LOPES FILHO
RESPONSÁVEL PELA AUTENTICAÇÃO
SÃO LUÍS, 01/02/2021



MATÕES DO NORTE / MA	
PROC.	2910001 1202
FLS.	2363
RUB.	110

CONSELHO REGIONAL DE CONTABILIDADE DO ESTADO DO MARANHÃO
CERTIDÃO DE REGULARIDADE PROFISSIONAL

O CONSELHO REGIONAL DE CONTABILIDADE DO ESTADO DO MARANHÃO certifica que o(a) profissional identificado(a) no presente documento encontra-se em situação regular.

IDENTIFICAÇÃO DO REGISTRO

NOME.....	: JOSE DE JESUS MARQUES
REGISTRO.....	: MA-005635/O-2
CATEGORIA.....	: TÉCNICO EM CONTABILIDADE
CPF.....	: 215.432.323-53

A presente CERTIDÃO não quita nem invalida quaisquer débitos ou infrações que posteriormente, venham a ser apurados pelo CRCMA contra o referido registro.

A falsificação deste documento constitui-se em crime previsto no Código Penal Brasileiro, sujeitando o autor à respectiva ação penal.

Emissão: MARANHÃO, 02/09/2021 as 18:44:52.

Válido até: 01/12/2021.

Código de Controle: 5802.6957.7804.7540.

Para verificar a autenticidade deste documento consulte o site do CRCMA.

(Handwritten signatures and initials)



MATÕES DO NORTE / MA	
PROC.	2910001/2021
FLS.	2367
RUB.	111

MINISTÉRIO DA FAZENDA
SUPERINTENDÊNCIA DE SEGUROS PRIVADOS

CERTIDÃO DE REGULARIDADE

Certificamos que Essor Seguros S.A, CNPJ 14525684000150, está autorizada a operar, conforme PORTARIA 4.622, publicado(a) no D.O.U. de 28/05/2012, nos termos da legislação vigente.

Certificamos ainda que a entidade não se encontra, nesta data, sob regime de Direção Fiscal, Intervenção, Liquidação Extrajudicial ou Fiscalização Especial, e não está cumprindo penalidade de suspensão imposta pela SUSEP.

Dados complementares e esta certidão atualizada podem ser obtidos em www.susep.gov.br ou por meio de petição à Autarquia.

Código da Certidão: **CR01490_09112021_113422_115**

Esta Certidão é válida por 30 dias, não prevalecendo sobre certidões geradas posteriormente.

Rio de Janeiro, 09 de Novembro de 2021.

SUSEP - Superintendência de Seguros Privados

(Handwritten marks and signatures)

MATÕES DO NORTE / MA	
PROC.	2910001 1202
FLS.	2368
RUB.	ATD

ESTADO DO MARANHÃO
PODER JUDICIÁRIO

CERTIDÃO ÚNICA DE DISTRIBUIÇÃO PARA FINS GERAIS

USANDO da faculdade que me confere a Lei, **CERTIFICO**, a requerimento de pessoa interessada, que, dando busca nos arquivos dos feitos referentes às **Varas Cíveis, Comércio, Fazenda Pública, Família, Falência ou Recuperação Judicial (Concordata) ou Extrajudicial, Insolvência Civil, Sucessão, Inventário, Interdição, Tutela, Curatela, Ausência e Criminal**, a partir do dia 1º (primeiro) do mês de janeiro do ano de dois mil e cinco (2005) até o dia 15 de outubro do ano corrente, constatei **NÃO EXISTIR** distribuição de **AÇÕES E/OU EXECUÇÕES** em face de **CONSTRUMAIS - CONSTRUÇÕES E SERVIÇOS LTDA**, inscrita no CNPJ Nº. 18.166.662/0001-00, com endereço na Rua 21 de Abril, nº 215, Cidade Nova, João Lisboa-MA.

CERTIFICO, finalmente, que esta Secretaria de Distribuição é a única existente nesta Comarca de João Lisboa, Estado do Maranhão. O referido é verdade e dou fé. Dada e passada a presente certidão na Secretaria de Distribuição, Fórum "Doutor Sálvio de Jesus Castro e Costa", João Lisboa, Maranhão. Eu, Denise Moraes Teixeira Oliveira, Auxiliar Judiciário, Matrícula 116244, consultei e digitei. E eu, Secretária Judicial da 2ª Vara/Distribuição conferi.

João Lisboa/MA, 15 de outubro de 2021.

Luciani Brito Sousa
Secretária Judicial da 2ª Vara/Distribuição
Matrícula TJMA 166488

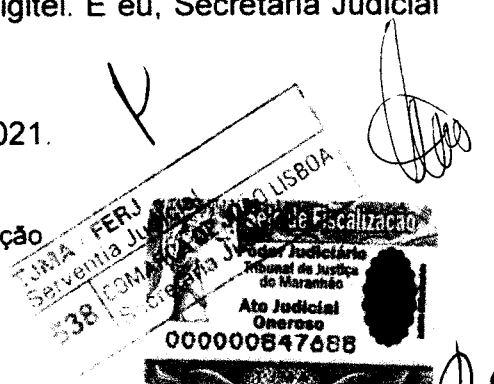

OBSERVAÇÃO: O CNPJ/CPF constante nesta certidão foi informado pelo solicitante. Sua titularidade deverá ser conferida pelo interessado ou destinatário. **ESTA CERTIDÃO ABRANGE SOMENTE AS VARAS COMUNS DA COMARCA DE JOÃO LISBOA/MA**

Sede: Fórum Desembargador "Nicolao dino de Castro e Costa",
Av. Imperatriz, 1249, Centro, João Lisboa/MA
CEP: 65922-000 fone: (99) 3535-2228

OFÍCIO EXTRAJUDICIAL

Poder Judiciário TJMA. Selo:
AUTENT029894BR9062IF3TQE4820 09/10/2021 09:24:30
Ato: 13.18. Total R\$ 6,12 Emcl R\$ 4,60 FCB R\$ 0,13 FADEP
R\$ 0,18 FEMP R\$ 0,18 Consulte em: selo.tjma.jus.br

E-mail: cartoriolayme@gmail.com | CNPJ: 11.508.224/0001-25 | CNS: 02.969-4

MATÕES DO NORTE / MA	
PROC.	2910001 1202-1
FLS.	2366
RUB.	110

**DECLARAÇÃO DE REENQUADRAMENTO DE MICROEMPRESA COMO
EMPRESA DE PEQUENO PORTE**

Ilmo. Sr. Presidente da Junta Comercial do Estado do Maranhão - JUCEMA

A Sociedade **CONSTRUMAIS - CONSTRUCOES E SERVICOS LTDA**, com contrato social registrado na Junta Comercial em 21/05/2013, NIRE: 21200825043, CNPJ: 18.166.662/0001-00, estabelecido(a) na RUA 21 DE ABRIL, 215 , CIDADE NOVA, João Lisboa - MA, CEP: 65922-000, requer a Vossa Senhoria o arquivamento do presente instrumento e declara, sob as penas da Lei, que se reenquadra da condição de MICROEMPRESA PARA EMPRESA DE PEQUENO PORTE, nos termos da Lei Complementar nº 123, de 14/12/2006.

Código do ato: 307

Descrição do Ato: REENQUADRAMENTO DE MICROEMPRESA COMO
EMPRESA DE PEQUENO PORTE

João Lisboa - MA, 01/04/2021

ANTONIO FRANCISCO BARROS DO
NASCIMENTO
Sócio/Administrador

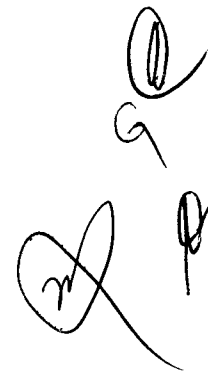



MATÕES DO NORTE / MA	
PROC.	2910001 12021
FLS.	2367
RUB.	AD

ASSINATURA ELETRÔNICA

Certificamos que o ato da empresa CONSTRUMAIS - CONSTRUÇÕES E SERVIÇOS LTDA consta assinado digitalmente por:

IDENTIFICAÇÃO DO(S) ASSINANTE(S)	
CPF	Nome
88354385353	ANTONIO FRANCISCO BARROS DO NASCIMENTO

JUCEMA

CERTIFICO O REGISTRO EM 05/04/2021 15:49 SOB Nº 20210478217.
PROTOCOLO: 210478217 DE 05/04/2021.
CÓDIGO DE VERIFICAÇÃO: 12102271060. CNPJ DA SEDE: 18166662000100.
NIRE: 21200825043. COM EFEITOS DO REGISTRO EM: 05/04/2021.
CONSTRUMAIS - CONSTRUÇÕES E SERVIÇOS LTDA

LÍLIAN THERESA RODRIGUES MENDONÇA
SECRETÁRIA-GERAL
www.empresafacil.ma.gov.br

MATÔES DO NORTE / MA
 PROC. 0910001 12021
 FLS. 368
 RUB. All



Governo do Estado do Maranhão
 Secretaria de Estado de Indústria e comércio - SEINC
 Junta Comercial do Estado do Maranhão



CERTIDÃO ESPECÍFICA

Sistema Nacional de Registro de Empresas Mercantis - SINREM

Certificamos que as informações abaixo constam dos documentos arquivados nesta Junta Comercial e são vigentes na data da sua expedição.

Certificamos que CONSTRUMAIS - CONSTRUCOES E SERVICOS LTDA encontra-se registrada nesta Junta Comercial, como segue:		Protocolo: MAC2101558250	
NIRE 21200825043 CNPJ 18.166.662/0001-00		Situação ATIVA Status SEM STATUS	
Endereço Completo 21 DE ABRIL, Nº 215, xxxxx, CIDADE NOVA - João Lisboa/MA - CEP 65922-000			
Arquivamentos Posteriores			
Ato	Número	Data	Descrição
307	20210478217	05/04/2021	REENQUADRAMENTO DE MICROEMPRESA COMO EMPRESA DE PEQUENO PORTE
002	20210307676	09/03/2021	CONSOLIDAÇÃO DE CONTRATO/ESTATUTO
002	20210307676	09/03/2021	ALTERAÇÃO DE DADOS (EXCETO NOME EMPRESARIAL)
223	20210145536	01/02/2021	BALANÇO
002	20140443118	30/06/2014	ALTERAÇÃO DE DADOS E DE NOME EMPRESARIAL
315	20130374709	21/05/2013	ENQUADRAMENTO DE MICROEMPRESA
090	21200825043	21/05/2013	CONTRATO

Esta certidão foi emitida automaticamente em 04/11/2021, às 08:27:01 (horário de Brasília).
 Se impressa, verificar sua autenticidade no <https://www.empresafacil.ma.gov.br>, com o código GPE7ABCN.



MAC2101558250

Lilian Theresa Rodrigues Mendonça
 Secretário(a) Geral

Handwritten signatures and initials:

- Top right: Two large signatures.
- Middle right: A vertical column of initials: 'A', 'P', 'G'.
- Bottom right: A large signature.
- Bottom center: A handwritten mark resembling '4'.
- Bottom left: A handwritten mark resembling 'A'.

MATÕES DO NORTE / MA
PROC. 29100001 1202 L
FLS. 2369
RUB. *AD*



Governo do Estado do Maranhão
Secretaria de Estado de Indústria e comércio - SEINC
Junta Comercial do Estado do Maranhão



CERTIDÃO SIMPLIFICADA

Continuação

Sistema Nacional de Registro de Empresas Mercantis - SINREM

Certificamos que as informações abaixo constam dos documentos arquivados
nesta Junta Comercial e são vigentes na data da sua expedição.

Nome Empresarial: CONSTRUMAIS - CONSTRUÇOES E SERVICOS LTDA Natureza Jurídica: Sociedade Empresária Limitada	Protocolo: MAC2101558221
---	--------------------------

Esta certidão foi emitida automaticamente em 04/11/2021, às 08:26:51 (horário de Brasília).
Se impressa, verificar sua autenticidade no <https://www.empresafacil.ma.gov.br>, com o código **99EBQGG0**.



MAC2101558221

Lilian Theresa Rodrigues Mendonça
Secretário Geral

Handwritten mark

Handwritten mark

Handwritten marks

ESTADO DO MARANHÃO
PREFEITURA DE JOÃO LISBOA
SECRETARIA MUNICIPAL DE FINANÇAS

MATÕES DO NORTE / MA
PROC. 2910001 1202
FLS. 2371
RUB. 100

Alvará

LICENÇA PARA LOCALIZAÇÃO E FUNCIONAMENTO

ANO
2021

NOME: CONSTRUMAIS – CONSTRUCOES E SERVICOS LTDA

CPF/CNPJ: 18.166.662/0001-00

ENDEREÇO: Rua 21 de Abril, 215 – Cidade Nova – João Lisboa – MA

ATIVIDADE: Comércio varejista de materiais de co

INSCRIÇÃO MUNICIPAL: 006391

DATA: 20/01/2021 VALIDADE: 31/12/2021



Av. Imperatriz, 1249, Centro, João Lisboa/MA
CEP: 65922-000 - Tel: (99) 3535-2228

OFÍCIO
EXTRAJUDICIAL

Amadeu Gonçalves Reis
Tabelião Substituto
Poder. Judiciário, T. MA, São:
AUTENTID02969452658Y0KXZCN0C43
09:29:42, AIG: 1318, TOBI RS, 5.12 EmC
013 FADEP HS 018 FEMP RS 018 Copi
h:tpa://seco tjma. jus.br

E-mail: cartorio@lajme@gmail.com | CNS: 02.969-4

VILSON SOARES FERREIRA LIMA
Prefeito Municipal
Wilson Soares Ferreira Lima
Prefeito Municipal



Prefeitura de
JOÃO LISBOA



Obs.: Este alvará deverá ser mantido em local visível à fiscalização do Município.



CONSTRUMAIS

MATÕES DO NORTE / MA	
PROC. 2910001/2021	12021
FLS. 2370	
RUB. <i>[assinatura]</i>	

CNPJ: 18.166.662/0001-00 | Inscrição Estadual: 12.410137-2
 Email: construmaiseconstrucoes@gmail.com

A
PREFEITURA MUNICIPAL DE MATÕES DO NORTE/MA
COMISSÃO PERMANENTE DE LICITAÇÃO
TOMADA DE PREÇOS Nº 13/2021
PROCESSO ADMINISTRATIVO Nº 2910001 /2021

DECLARAÇÃO DE RESPONSABILIDADE POR RENÚNCIA À VISITA TÉCNICA

Ref.: **TOMADA DE PREÇOS Nº 13/2021**

A empresa **Construmais – Construções e Serviços LTDA**, inscrita no CNPJ nº **18.166.662/0001-00**, com sede na **Rua 21 de Abril, n.º 215, Cidade Nova, João Lisboa/MA, CEP: 65.922-000**, representada por seu **Administrador, Antonio Francisco Barros do Nascimento**, CI nº **000106441799-7**, CPF nº **883.543.853-53**, **DECLARA** que **declinou** da realização da visita técnica aos **local**, assumindo incondicionalmente a responsabilidade de executar os serviços em conformidade com todas as condições e exigências estabelecidas no **TOMADA DE PREÇOS Nº 13/2021-CPL**.

Outrossim, a empresa **DECLARA** que está ciente e concorda que não poderá alegar, em nenhuma hipótese, o desconhecimento das condições existentes neste local onde serão desenvolvidos os trabalhos, ou outros aspectos que interfiram diretamente na execução dos serviços, ou de desconhecimento das características e peculiaridades pertinentes aos serviços ou das dificuldades inerentes à execução, com o intuito de eximir-se de responsabilidades.

JOÃO LISBOA-MA, 26 DE NOVEMBRO DE 2021.

[Assinatura manuscrita]
CONSTRUMAIS - CONSTRUÇÕES E SERVIÇOS LTDA
CNPJ: 18.166.662/0001-00
Antonio Francisco Barros do Nascimento
CPF: 883.543.853-53
RG: 000106441799-7

[Assinaturas manuscritas e rubricas]



CONSTRUMAIS

MATÕES DO NORTE / MA	
PROC. 2910001	1202 L
FLS.	2373
RUB.	

CNPJ: 18.166.662/0001-00 | Inscrição Estadual: 12.410137-2
Email: construmaiseconstrucoes@gmail.com

A
PREFEITURA MUNICIPAL DE MATÕES DO NORTE/MA
COMISSÃO PERMANENTE DE LICITAÇÃO
TOMADA DE PREÇOS Nº 13/2021
PROCESSO ADMINISTRATIVO Nº 2910001 /2021

ANEXO III

DECLARACAO DE ENQUADRAMENTO COMO MICROEMPRESA E EMPRESA DE PEQUENO PORTE

A empresa **Construmais – Construções e Serviços LTDA**, inscrita no CNPJ Nº **18.166.662/0001-00**, sediada na **Rua 21 de Abril, n.º 215, Cidade Nova, João Lisboa/MA, CEP: 65.922-000**, por intermédio de seu representante legal o Sr. **Antonio Francisco Barros do Nascimento**, CPF: **883.543.853-53**, R.G. nº: **000106441799-7 SESP-MA**, D E C L A R A, para os fins do disposto na Lei Complementar nº 123/2006, sob as sanções administrativas cabíveis e sob as penas da lei, que se enquadra como:

() MICROEMPRESA, conforme inc. I do art. 3º da Lei Complementar nº 123/2006.

(X) EMPRESA DE PEQUENO PORTE, conforme inc. 11 do art. 3º da Lei Complementar nº 123/2006.

A licitante D E C L A R A, ainda, que não se enquadra em qualquer das hipóteses de exclusão no § 4 do art. 3º da mencionada lei, estando apta, portanto, a exercer o direito de Preferência como critério de desempate no procedimento licitatório da TOMADA DE Preços em epigrafe, realizado pela Prefeitura Municipal de Matões do Norte.

JOÃO LISBOA-MA, 26 DE NOVEMBRO DE 2021.

CONSTRUMAIS - CONSTRUÇÕES E SERVIÇOS LTDA
CNPJ: 18.166.662/0001-00
Antonio Francisco Barros do Nascimento
CPF: 883.543.853-53
CI: 000106441799-7 SESP-MA

RUA 21 DE ABRIL | 215 | CENTRO | JOAO LISBOA | MARANHÃO | CEP: 65.922-000
CONSTRUMAIS - CONSTRUÇÕES E SERVIÇOS LTDA | Escritório: (99) 8515-2682



CONSTRUMAIS

MATÕES DO NORTE / MA	
PROC. 2910001	1202 1
FLS. 2374	
RUB. JTB	

CNPJ: 18.166.662/0001-00 | Inscrição Estadual: 12.410137-2
Email: construmaiseconstrucoes@gmail.com

A
PREFEITURA MUNICIPAL DE MATÕES DO NORTE/MA
COMISSÃO PERMANENTE DE LICITAÇÃO
TOMADA DE PREÇOS Nº 13/2021
PROCESSO ADMINISTRATIVO Nº 2910001 /2021

ANEXO XII

DECLARACAO DE CUMPRIMENTO DO ART. 7º, XXXII, DA CF/88

A empresa **Construmais – Construções e Serviços LTDA**, inscrita no CNPJ Nº **18.166.662/0001-00**, sediada na **Rua 21 de Abril, n.º 215, Cidade Nova, João Lisboa/MA, CEP: 65.922-000**, por intermédio de seu representante legal o Sr. **Antonio Francisco Barros do Nascimento**, CPF: **883.543.853-53**, R.G. nº: **000106441799-7 SESP-MA**, declara, sob as penas da Lei, nos termos do artigo 32, § 2.º, da Lei Federal n.º 8.666/93, que ate a presente data nenhum fato ocorreu que a inabilite a participar da TOMADA DE Preços nº 13/2021, e que contra ela não existe nenhum pedido de falência ou concordata.

Declara, outrossim, conhecer na integra o Edital e seus anexos e que se submete a todos os seus termos.

JOÃO LISBOA-MA, 26 DE NOVEMBRO DE 2021.

Benedito AFB do net

CONSTRUMAIS - CONSTRUÇÕES E SERVIÇOS LTDA
CNPJ: 18.166.662/0001-00
Antonio Francisco Barros do Nascimento
CPF: 883.543.853-53
CI: 000106441799-7 SESP-MA

RUA 21 DE ABRIL | 215 | CENTRO | JOAO LISBOA | MARANHÃO | CEP: 65.922-000
CONSTRUMAIS - CONSTRUÇÕES E SERVIÇOS LTDA | Escritório: (99) 8515-2682



CONSTRUMAIS

MATÕES DO NORTE / MA	
PROC.	2910001 / 2021
FLS.	2375
RUB.	110

CNPJ: 18.166.662/0001-00 | Inscrição Estadual: 12.410137-2
Email: construmaiseconstrucoes@gmail.com

A
PREFEITURA MUNICIPAL DE MATÕES DO NORTE/MA
COMISSÃO PERMANENTE DE LICITAÇÃO
TOMADA DE PREÇOS Nº 13/2021
PROCESSO ADMINISTRATIVO Nº 2910001 /2021

ANEXO V

DECLARACAO DE CUMPRIMENTO DO ART. 7º, XXXIII, DA CF/88

A empresa **Construmais – Construções e Serviços LTDA**, inscrita no CNPJ Nº **18.166.662/0001-00**, sediada na **Rua 21 de Abril, n.º 215, Cidade Nova, João Lisboa/MA, CEP: 65.922-000**, por intermédio de seu representante legal o Sr. **Antonio Francisco Barros do Nascimento**, CPF: **883.543.853-53**, R.G. nº: **000106441799-7 SESP-MA**, DECLARA, para fins do disposto no inciso V do art. 27 da Lei Federal nº 8.666/1993, que não emprega menor de dezoito anos em trabalho noturno, perigoso ou insalubre e não emprega menor de dezesseis anos, salvo na condição de aprendiz, admitida a partir dos 14 (quatorze) anos, nos termos do inciso XXXIII do Art. 7º da Constituição Federal de 1988,

JOÃO LISBOA-MA, 26 DE NOVEMBRO DE 2021.



CONSTRUMAIS - CONSTRUÇOES E SERVIÇOS LTDA
CNPJ: 18.166.662/0001-00
Antonio Francisco Barros do Nascimento
CPF: 883.543.853-53
CI: 000106441799-7 SESP-MA

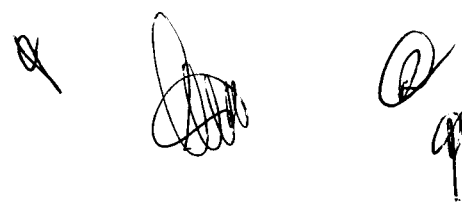



MATÕES DO NORTE / MA	
PROC.	2910001 1202
FLS.	2326
RUB.	100

MINISTÉRIO DO MEIO AMBIENTE
INSTITUTO BRASILEIRO DO MEIO AMBIENTE E DOS RECURSOS NATURAIS RENOVÁVEIS

INSCRIÇÃO DE PESSOA JURÍDICA NO CTF/APP

A inscrição no Cadastro Técnico Federal de Atividades Potencialmente Poluidoras e Utilizadoras de Recursos Ambientais - CTF/APP foi realizada com sucesso.

Mantenha a guarda segura dos dados de segurança para acesso aos sistemas Ibama.

Os "email" cadastrados serão solicitados para modificações da inscrição cadastral e para eventual recuperação de senha.

Para instruções complementares, acesse e salve, em "Favoritos" do seu navegador, o Manual do Sistema.

Em caso de dúvidas, utilize a Central de Atendimento, pelo telefone (61) 3316-1677.

Dados básicos:

CNPJ: 18166662000100

Nome: CONSTRUMAIS - CONSTRUÇOES E SERVIÇOS LTDA

Nome Fantasia: CONSTRUMAIS - CONSTRUÇOES E SERVIÇOS LTDA

Data de abertura do CNPJ: 21/05/2013

Dados do responsável legal:

CPF: 88354385353

Nome: ANTONIO FRANCISCO BARROS DO NASCIMENTO

Dados do declarante:

CPF: 88354385353

Nome: ANTONIO FRANCISCO BARROS DO NASCIMENTO

Cargo ou vínculo com a pessoa jurídica: Outros

Endereços:

CEP: 65922000

Logradouro: RUA 21 DE ABRIL

Nº: 215 Complemento:

Bairro: CIDADE NOVA UF: MA

Município: JOAO LISBOA

(DDD) e n. de telefone: 98984604514

(DDD) e n. de fax:



MATÕES DO NORTE / MA
PROC. 0910001 1202 L
FLS. 2377
RUB. JLD

**MINISTÉRIO DO MEIO AMBIENTE
INSTITUTO BRASILEIRO DO MEIO AMBIENTE E DOS RECURSOS NATURAIS RENOVÁVEIS**

Endereço para correspondência:

CEP do endereço de correspondência: 65922000

Logradouro: RUA 21 DE ABRIL

Nº: 215 Complemento:

Bairro: CIDADE NOVA UF: MA

Município: JOAO LISBOA

Endereço eletrônico:

"E-mail" principal: construmaisconstrucoes@gmail.com

"E-mail" secundário: construmaisconstrucoes@gmail.com

"Site" da pessoa jurídica:

Coordenada geográfica:

Latitude: 05 26 47.0 S

Longitude: 047 24 11.0 W

Atividades desenvolvidas:

Categoria	Descrição	Data início da atividade	Data de término
Indústrias Diversas	Usinas de produção de	21/05/2013	
Obras civis - não relacionadas no Anexo VIII da Lei nº 6.938/1981	Outras obras de infraestrutura - Lei nº 6.938/1981: art. 10	21/05/2013	
Obras civis - não relacionadas no Anexo VIII da Lei nº 6.938/1981	Rodovias, ferrovias, hidrovias, metropolitanos - Lei nº 6.938/1981: art. 10	21/05/2013	

Declaração de porte:

Ano	Tipo de porte	Porte	Data de emissão	Data de vencimento	Nº CEBAS ou do protocolo
2013	PP	Porte Pequeno			
2014	PP	Porte Pequeno			
2015	PP	Porte Pequeno			
2016	PP	Porte Pequeno			
2017	PP	Porte Pequeno			
2018	PP	Porte Pequeno			
2019	PP	Porte Pequeno			
2020	PP	Porte Pequeno			
2021	PP	Porte Pequeno			