

MATÕES DO NORTE / MA	
PROC.	3105002 / 12021
FLS.	2469
RUB.	AB

Processo Administrativo nº 3105002/2021
Modalidade: Pregão Presencial nº 16/2021
Tipo: Menor Preço por Item

Objeto: Registro de Preços visando a Eventual e Futura Aquisição de Gêneros Alimentícios, Perecíveis e Não Perecíveis destinados ao Programa Nacional de Alimentação Escolar - PNAE, junto a Secretaria Municipal de Educação de Matões do Norte/MA.

Documentos de Habilitação:

DARLAN CHAVES NUNES
COMERCIO EIRELI
CNPJ: 37.647.972/0001-82



REPÚBLICA FEDERATIVA DO BRASIL

MATÕES DO NORTE / MA

PROC. 3108002 / 202 1
FLS. 3466
EUB. [assinatura]

CADASTRO NACIONAL DA PESSOA JURÍDICA

NÚMERO DE INSCRIÇÃO 37.647.972/0001-82 MATRIZ	COMPROVANTE DE INSCRIÇÃO E DE SITUAÇÃO CADASTRAL	DATA DE ABERTURA 07/07/2020
---	---	--------------------------------

NOME EMPRESARIAL DARLAN CHAVES NUNES COMERCIO EIRELI

TÍTULO DO ESTABELECIMENTO (NOME DE FANTASIA) SUPER DOM DUAN	PORTE EPP
--	--------------

CÓDIGO E DESCRIÇÃO DA ATIVIDADE ECONÔMICA PRINCIPAL 47.12-1-00 - Comércio varejista de mercadorias em geral, com predominância de produtos alimentícios - minimercados, mercearias e armazéns
--

CÓDIGO E DESCRIÇÃO DAS ATIVIDADES ECONÔMICAS SECUNDÁRIAS 10.41-4-00 - Fabricação de óleos vegetais em bruto, exceto óleo de milho 10.61-9-01 - Beneficiamento de arroz 10.69-4-00 - Moagem e fabricação de produtos de origem vegetal não especificados anteriormente 38.11-4-00 - Coleta de resíduos não-perigosos 43.21-5-00 - Instalação e manutenção elétrica 43.22-3-02 - Instalação e manutenção de sistemas centrais de ar condicionado, de ventilação e refrigeração 43.29-1-04 - Montagem e instalação de sistemas e equipamentos de iluminação e sinalização em vias públicas, portos e aeroportos 45.30-7-05 - Comércio a varejo de pneumáticos e câmaras-de-ar 46.22-2-00 - Comércio atacadista de soja 46.23-1-09 - Comércio atacadista de alimentos para animais 46.23-1-99 - Comércio atacadista de matérias-primas agrícolas não especificadas anteriormente 46.32-0-01 - Comércio atacadista de cereais e leguminosas beneficiados 46.32-0-03 - Comércio atacadista de cereais e leguminosas beneficiados, farinhas, amidos e féculas, com atividade de fracionamento e acondicionamento associada 46.37-1-03 - Comércio atacadista de óleos e gorduras 46.45-1-01 - Comércio atacadista de instrumentos e materiais para uso médico, cirúrgico, hospitalar e de laboratórios 46.45-1-02 - Comércio atacadista de próteses e artigos de ortopedia 47.21-1-03 - Comércio varejista de laticínios e frios 47.23-7-00 - Comércio varejista de bebidas 47.24-5-00 - Comércio varejista de hortifrutigranjeiros 47.42-3-00 - Comércio varejista de material elétrico
--

CÓDIGO E DESCRIÇÃO DA NATUREZA JURÍDICA 230-5 - Empresa Individual de Responsabilidade Limitada (de Natureza Empresári

LOGRADOURO R URBANO SANTOS	NÚMERO 43	COMPLEMENTO LETRA A
-------------------------------	--------------	------------------------

CEP 65.350-000	BAIRRO/DISTRITO CENTRO	MUNICÍPIO VITORIA DO MEARIM	UF MA
-------------------	---------------------------	--------------------------------	----------

ENDEREÇO ELETRÔNICO PABLO.ODEON@GMAIL.COM	TELEFONE (98) 8236-2000
--	----------------------------

ENTE FEDERATIVO RESPONSÁVEL (EFR) *****
--

SITUAÇÃO CADASTRAL ATIVA	DATA DA SITUAÇÃO CADASTRAL 07/07/2020
-----------------------------	--

MOTIVO DE SITUAÇÃO CADASTRAL

SITUAÇÃO ESPECIAL *****	DATA DA SITUAÇÃO ESPECIAL *****
----------------------------	------------------------------------

Aprovado pela Instrução Normativa RFB nº 1.863, de 27 de dezembro de 2018.

Emitido no dia 15/04/2021 às 12:56:01 (data e hora de Brasília).



SINTEGRA/ICMS
 Estado do Maranhão
 Consulta Fiscal de Empresas do Estado do Maranhão

SECRETARIA DE FINANÇAS

Resultado da Consulta SINTEGRA/ICMS

IDENTIFICAÇÃO

CGC: 37.647.972/0001-82 **Inscrição Estadual:** 12.650722-8

Razão Social: DARLAN CHAVES NUNES COMERCIO EIRELI

Regime Apuração: SIMPLES NACIONAL

MATÕES DO NORTE / MA	
PROC: 3108002	12024
FLS.	3464
RUB.	JJD

ENDEREÇO

Logradouro: RUA URBANO SANTOS

Número: 43 **Complemento:** LETRA A

Bairro: CENTRO

Município: VITORIA DO MEARIM **UF:** MA

CEP: 65350000 **DDD:** **Telefone:** 82362000

INFORMAÇÕES COMPLEMENTARES

CNAE 4712100 - COMÉRCIO VAREJISTA DE MERCADORIAS EM GERAL, COM PREDOMINÂNCIA DE PRODUTOS ALIMENTÍCIOS - MINIMERCADOS, MERCEARIAS E ARMAZÉNS

CNAEs Secundários

Código	Descrição CNAE
4622200	COMÉRCIO ATACADISTA DE SOJA
4623109	COMÉRCIO ATACADISTA DE ALIMENTOS PARA ANIMAIS
4623199	COMÉRCIO ATACADISTA DE MATÉRIAS-PRIMAS AGRÍCOLAS NÃO ESPECIFICADAS ANTERIORMENTE
4632001	COMÉRCIO ATACADISTA DE CEREAIS E LEGUMINOSAS BENEFICIADOS
4632003	COMÉRCIO ATACADISTA DE CEREAIS E LEGUMINOSAS BENEFICIADOS, FARINHAS, AMIDOS E FÉCULAS, COM ATIVIDADE DE FRACIONAMENTO E ACONDICIONAMENTO ASSOCIADA
4637103	COMÉRCIO ATACADISTA DE ÓLEOS E GORDURAS
4645101	COMÉRCIO ATACADISTA DE INSTRUMENTOS E MATERIAIS PARA USO MÉDICO, CIRÚRGICO, HOSPITALAR E DE LABORATÓRIOS
4645102	COMÉRCIO ATACADISTA DE PRÓTESES E ARTIGOS DE ORTOPEDIA
4721103	COMÉRCIO VAREJISTA DE LATICÍNIOS E FRIOS
4723700	COMÉRCIO VAREJISTA DE BEBIDAS
1041400	FABRICAÇÃO DE ÓLEOS VEGETAIS EM BRUTO, EXCETO ÓLEO DE MILHO
4724500	COMÉRCIO VAREJISTA DE HORTIFRUTIGRANJEIROS
4742300	COMÉRCIO VAREJISTA DE MATERIAL ELÉTRICO
4744001	COMÉRCIO VAREJISTA DE FERRAGENS E FERRAMENTAS
4744003	COMÉRCIO VAREJISTA DE MATERIAIS HIDRÁULICOS
4744099	COMÉRCIO VAREJISTA DE MATERIAIS DE CONSTRUÇÃO EM GERAL
4751201	COMÉRCIO VAREJISTA ESPECIALIZADO DE EQUIPAMENTOS E SUPRIMENTOS DE INFORMÁTICA
4753900	COMÉRCIO VAREJISTA ESPECIALIZADO DE ELETRODOMÉSTICOS E EQUIPAMENTOS DE ÁUDIO E VÍDEO
4754701	COMÉRCIO VAREJISTA DE MÓVEIS
4755502	COMERCIO VAREJISTA DE ARTIGOS DE ARMARINHO
4756300	COMÉRCIO VAREJISTA ESPECIALIZADO DE INSTRUMENTOS MUSICAIS E ACESSÓRIOS
1061901	BENEFICIAMENTO DE ARROZ
4761001	COMÉRCIO VAREJISTA DE LIVROS
4761003	COMÉRCIO VAREJISTA DE ARTIGOS DE PAPELARIA
4763601	COMÉRCIO VAREJISTA DE BRINQUEDOS E ARTIGOS RECREATIVOS
4763602	COMÉRCIO VAREJISTA DE ARTIGOS ESPORTIVOS
4789005	COMÉRCIO VAREJISTA DE PRODUTOS SANEANTES DOMISSANITÁRIOS
4789007	COMÉRCIO VAREJISTA DE EQUIPAMENTOS PARA ESCRITÓRIO
4923002	SERVIÇO DE TRANSPORTE DE PASSAGEIROS - LOCAÇÃO DE AUTOMÓVEIS COM MOTORISTA
7711000	LOCAÇÃO DE AUTOMÓVEIS SEM CONDUTOR
1069400	MOAGEM E FABRICAÇÃO DE PRODUTOS DE ORIGEM VEGETAL NÃO ESPECIFICADOS ANTERIORMENTE
3811400	COLETA DE RESÍDUOS NÃO-PERIGOSOS
4321500	INSTALAÇÃO E MANUTENÇÃO ELÉTRICA
4322302	INSTALAÇÃO E MANUTENÇÃO DE SISTEMAS CENTRAIS DE AR CONDICIONADO, DE VENTILAÇÃO E REFRIGERAÇÃO
4329104	MONTAGEM E INSTALAÇÃO DE SISTEMAS E EQUIPAMENTOS DE ILUMINAÇÃO E SINALIZAÇÃO EM VIAS PÚBLICAS, PORTOS E AEROPORTOS

CNAEs Secundários	
Código	Descrição CNAE
4530705	COMÉRCIO A VAREJO DE PNEUMÁTICOS E CÂMARAS-DE-AIR

Situação Cadastral Vigente: HABILITADO COM RESTRIÇÃO
Data desta Situação Cadastral: 05/05/2021

MATÕES DO NORTE / MA	
PROC.	3105000 / 2021
FLS.	3468
RUB.	116

OBRIGAÇÕES

NFe a 01/09/2009 - (4632003-4632001), 01/04/2010 - (4623109-1069400-
partir de 4637103), 01/07/2010 - (4645101-1041400), 01/10/2010 - (4645102-
(CNAE's): 1061901-4623199-4622200),

EDF a partir de:
CTE a partir de:

Observação: Os dados acima estão baseados em informações fornecidas pelo próprio contribuinte cadastrado. Não valem como certidão de sua efetiva existência de fato e de direito, não são oponíveis à Fazenda e nem excluem a responsabilidade tributária derivada de operações com ele ajustadas.

Data da Consulta: 19/05/2021
Número da Consulta:

Nova Consulta	Imprimir
-------------------------------	--------------------------

Desarquivado para SINTEGRA em 19/05/2021

MATÕES DO NORTE / MA	
PROC.	3105000 12021
FLS.	3469
RUB.	

ATO CONSTITUTIVO DE EMPRESA INDIVIDUAL DE RESPONSABILIDADE LIMITADA – EIRELI

DARLAN CHAVES NUNES COMERCIO EIRELI

Pelo presente instrumento particular de Ato Constitutivo:

DARLAN CHAVES NUNES FILHO, BRASILEIRO, CASADO(A), Comunhão Parcial, EMPRESARIO, natural da cidade de São Luís – MA, data de nascimento 08/10/1986, portador da Carteira Nacional de Habilitação (CNH): nº 03479190380, expedida por DETRAN/MA em 18/08/2017 e CPF: nº 018.285.293-89, residente e domiciliado na cidade de Vitória do Mearim - MA, na RUA URBANO SANTOS, nº 43, LETRA A, CENTRO, CEP: 65350-000;

Resolve constituir uma Empresa Individual de Responsabilidade Limitada – EIRELI, mediante as seguintes cláusulas (art. 997, I, CC):

CLÁUSULA I - DO NOME EMPRESARIAL (ART. 997, II e ART. 980-A, §1º, CC)

A empresa adotará como nome empresarial: **DARLAN CHAVES NUNES COMERCIO EIRELI**, e usará a expressão SUPER DOM DUAN como nome fantasia.

CLÁUSULA II - DA SEDE (art. 997, II, CC)

A empresa terá sua sede no seguinte endereço: RUA URBANO SANTOS, nº 43, LETRA A, CENTRO, Vitória do Mearim - MA, CEP: 65350000.

CLÁUSULA III - DO OBJETO SOCIAL (art. 997, II, CC)

A empresa terá por objeto o exercício das seguintes atividades econômica: 4712-1/00 - COMÉRCIO VAREJISTA DE MERCADORIAS EM GERAL, COM PREDOMINÂNCIA DE PRODUTOS ALIMENTÍCIOS - MINIMERCADOS, MERCEARIAS E ARMAZÉNS; 1041-4/00 - FABRICAÇÃO DE ÓLEOS VEGETAIS EM BRUTO, EXCETO ÓLEO DE MILHO; 1061-9/01 - BENEFICIAMENTO DE ARROZ; 1069-4/00 - MOAGEM E FABRICAÇÃO DE PRODUTOS DE ORIGEM VEGETAL NÃO ESPECIFICADOS ANTERIORMENTE(A FABRICAÇÃO DE FARINHAS DE ARARUTA, CENTEIO, CEVADA, AVEIA, LEGUMES SECOS, ETC;A FABRICAÇÃO DE APERITIVOS E ALIMENTOS PARA O CAFÉ DA MANHÃ À BASE DESTES PRODUTOS); 3811-4/00 - COLETA DE RESÍDUOS NÃO-PERIGOSOS; 4321-5/00 - INSTALAÇÃO E MANUTENÇÃO ELÉTRICA; 4322-3/02 - INSTALAÇÃO E MANUTENÇÃO DE SISTEMAS CENTRAIS DE AR CONDICIONADO, DE VENTILAÇÃO E REFRIGERAÇÃO; 4329-1/04 - MONTAGEM E INSTALAÇÃO DE SISTEMAS E EQUIPAMENTOS DE ILUMINAÇÃO E SINALIZAÇÃO EM VIAS PÚBLICAS, PORTOS E AEROPORTOS; 4530-7/05 - COMÉRCIO A VAREJO DE PNEUMÁTICOS E CÂMARAS-DE-AR; 4622-2/00 - COMÉRCIO ATACADISTA DE SOJA; 4623-1/09 - COMÉRCIO ATACADISTA DE ALIMENTOS PARA ANIMAIS; 4623-1/99 - COMÉRCIO ATACADISTA DE MATÉRIAS-PRIMAS AGRÍCOLAS NÃO ESPECIFICADAS ANTERIORMENTE(O COMÉRCIO ATACADISTA DE OUTROS PRODUTOS AGRÍCOLAS EM BRUTO, TAIS COMO: FEIJÃO, ARROZ, AVEIA, CENTEIO, MILHO, TRIGO, ETC;O COMÉRCIO ATACADISTA DE MATÉRIAS-PRIMAS AGRÍCOLAS DIVERSAS, TAIS COMO: LÁTEX NATURAL E BORRACHA, JUTA, RAMI, VIME, XAXIM E FIBRAS TÊXTEIS NÃO BENEFICIADAS; O COMÉRCIO ATACADISTA DE ESTERCO DE ANIMAIS PARA ADUBO, NÃO TRATADO); 4632-0/01 - COMÉRCIO ATACADISTA DE CEREAIS E LEGUMINOSAS BENEFICIADOS; 4632-0/03 - COMÉRCIO ATACADISTA DE CEREAIS E LEGUMINOSAS BENEFICIADOS, FARINHAS, AMIDOS E FÉCULAS, COM ATIVIDADE DE FRACIONAMENTO E ACONDICIONAMENTO ASSOCIADA; 4637-1/03 - COMÉRCIO ATACADISTA DE ÓLEOS E GORDURAS; 4645-1/01 - COMÉRCIO ATACADISTA DE INSTRUMENTOS E MATERIAIS PARA USO MÉDICO, CIRÚRGICO, HOSPITALAR E DE LABORATÓRIOS; 4645-1/02 - COMÉRCIO ATACADISTA DE PRÓTESES E ARTIGOS DE ORTOPEDIA; 4721-1/03 - COMÉRCIO VAREJISTA DE LATICÍNIOS E FRIOS; 4724-5/00 - COMÉRCIO VAREJISTA DE HORTIFRUTIGRANJEIROS; 4742-3/00 - COMÉRCIO VAREJISTA DE MATERIAL ELÉTRICO; 4744-0/01 - COMÉRCIO VAREJISTA DE FERRAGENS E FERRAMENTAS; 4744-0/03 - COMÉRCIO VAREJISTA DE MATERIAIS HIDRÁULICOS; 4744-0/99 - COMÉRCIO VAREJISTA DE MATERIAIS DE CONSTRUÇÃO EM GERAL; 4751-2/01 - COMÉRCIO VAREJISTA ESPECIALIZADO DE EQUIPAMENTOS E SUPRIMENTOS DE INFORMÁTICA; 4753-9/00 - COMÉRCIO VAREJISTA ESPECIALIZADO DE ELETRODOMÉSTICOS E EQUIPAMENTOS DE ÁUDIO E VÍDEO; 4754-7/01 - COMÉRCIO VAREJISTA DE MÓVEIS; 4755-5/02 - COMERCIO VAREJISTA DE ARTIGOS DE ARMARINHO; 4756-3/00 - COMÉRCIO VAREJISTA ESPECIALIZADO DE INSTRUMENTOS MUSICAIS E ACESSÓRIOS; 4761-0/01 - COMÉRCIO VAREJISTA DE LIVROS; 4761-0/03 - COMÉRCIO VAREJISTA DE ARTIGOS DE PAPELARIA; 4763-6/01 - COMÉRCIO VAREJISTA DE BRINQUEDOS E ARTIGOS RECREATIVOS; 4763-6/02 - COMÉRCIO VAREJISTA DE ARTIGOS ESPORTIVOS; 4789-0/05 - COMÉRCIO VAREJISTA DE PRODUTOS SANEANTES DOMISSANITÁRIOS;

MATÕES DO NORTE / MA
PROC. 3105003 1202 1
FLS. 3490
RUB. 411

**ATO CONSTITUTIVO DE EMPRESA INDIVIDUAL DE RESPONSABILIDADE LIMITADA –
EIRELI**

DARLAN CHAVES NUNES COMERCIO EIRELI

4789-0/07 - COMÉRCIO VAREJISTA DE EQUIPAMENTOS PARA ESCRITÓRIO; 4923-0/02 - SERVIÇO DE TRANSPORTE DE PASSAGEIROS - LOCAÇÃO DE AUTOMÓVEIS COM MOTORISTA; 7711-0/00 - LOCAÇÃO DE AUTOMÓVEIS SEM CONDUTOR;

Parágrafo único. Em estabelecimento eleito como Sede (Matriz) será(ão) exercida(s) a(s) atividade(s) de 4712-1/00 - COMERCIO VAREJISTA DE MERCADORIAS EM GERAL, COM PREDOMINANCIA DE PRODUTOS ALIMENTICIOS - MINIMERCADOS, MERCEARIAS E ARMAZENS 1041-4/00 - FABRICACAO DE OLEOS VEGETAIS EM BRUTO, EXCETO OLEO DE MILHO 1061-9/01 - BENEFICIAMENTO DE ARROZ 1069-4/00 - MOAGEM E FABRICACAO DE PRODUTOS DE ORIGEM VEGETAL NAO ESPECIFICADOS ANTERIORMENTE(A FABRICACAO DE FARINHAS DE ARARUTA, CENTEIO, CEVADA, AVEIA, LEGUMES SECOS, ETCA FABRICACAO DE APERITIVOS E ALIMENTOS PARA O CAFE DA MANHA A BASE DESTES PRODUTOS) 3811-4/00 - COLETA DE RESIDUOS NAO-PERIGOSOS 4321-5/00 - INSTALACAO E MANUTENCAO ELETRICA 4322-3/02 - INSTALACAO E MANUTENCAO DE SISTEMAS CENTRAIS DE AR CONDICIONADO, DE VENTILACAO E REFRIGERACAO 4329-1/04 - MONTAGEM E INSTALACAO DE SISTEMAS E EQUIPAMENTOS DE ILUMINACAO E SINALIZACAO EM VIAS PUBLICAS, PORTOS E AEROPORTOS 4530-7/05 - COMERCIO A VAREJO DE PNEUMATICOS E CAMARAS-DE-AR 4622-2/00 - COMERCIO ATACADISTA DE SOJA 4623-1/09 - COMERCIO ATACADISTA DE ALIMENTOS PARA ANIMAIS 4623-1/99 - COMERCIO ATACADISTA DE MATERIAS-PRIMAS AGRICOLAS NAO ESPECIFICADAS ANTERIORMENTE(O COMERCIO ATACADISTA DE OUTROS PRODUTOS AGRICOLAS EM BRUTO, TAIS COMO: FEIJAO, ARROZ, AVEIA, CENTEIO, MILHO, TRIGO, ETCO COMERCIO ATACADISTA DE MATERIAS-PRIMAS AGRICOLAS DIVERSAS, TAIS COMO: LATEX NATURAL E BORRACHA, JUTA, RAMI, VIME, XAXIM E FIBRAS TEXTEIS NAO BENEFICIADAS O COMERCIO ATACADISTA DE ESTERCO DE ANIMAIS PARA ADUBO, NAO TRATADO) 4632-0/01 - COMERCIO ATACADISTA DE CEREAIS E LEGUMINOSAS BENEFICIADOS 4632-0/03 - COMERCIO ATACADISTA DE CEREAIS E LEGUMINOSAS BENEFICIADOS, FARINHAS, AMIDOS E FECULAS, COM ATIVIDADE DE FRACIONAMENTO E ACONDICIONAMENTO ASSOCIADA 4637-1/03 - COMERCIO ATACADISTA DE OLEOS E GORDURAS 4645-1/01 - COMERCIO ATACADISTA DE INSTRUMENTOS E MATERIAIS PARA USO MEDICO, CIRURGICO, HOSPITALAR E DE LABORATORIOS 4645-1/02 - COMERCIO ATACADISTA DE PROTESES E ARTIGOS DE ORTOPEDIA 4721-1/03 - COMERCIO VAREJISTA DE LATICINIOS E FRIOS 4724-5/00 - COMERCIO VAREJISTA DE HORTIFRUTIGRANJEIROS 4742-3/00 - COMERCIO VAREJISTA DE MATERIAL ELETRICO 4744-0/01 - COMERCIO VAREJISTA DE FERRAGENS E FERRAMENTAS 4744-0/03 - COMERCIO VAREJISTA DE MATERIAIS HIDRAULICOS 4744-0/99 - COMERCIO VAREJISTA DE MATERIAIS DE CONSTRUCAO EM GERAL 4751-2/01 - COMERCIO VAREJISTA ESPECIALIZADO DE EQUIPAMENTOS E SUPRIMENTOS DE INFORMATICA 4753-9/00 - COMERCIO VAREJISTA ESPECIALIZADO DE ELETRODOMESTICOS E EQUIPAMENTOS DE AUDIO E VIDEO 4754-7/01 - COMERCIO VAREJISTA DE MOVEIS 4755-5/02 - COMERCIO VAREJISTA DE ARTIGOS DE ARMARINHO 4756-3/00 - COMERCIO VAREJISTA ESPECIALIZADO DE INSTRUMENTOS MUSICAIS E ACESSORIOS 4761-0/01 - COMERCIO VAREJISTA DE LIVROS 4761-0/03 - COMERCIO VAREJISTA DE ARTIGOS DE PAPELARIA 4763-6/01 - COMERCIO VAREJISTA DE BRINQUEDOS E ARTIGOS RECREATIVOS 4763-6/02 - COMERCIO VAREJISTA DE ARTIGOS ESPORTIVOS 4789-0/05 - COMERCIO VAREJISTA DE PRODUTOS SANEANTES DOMISSANITARIOS 4789-0/07 - COMERCIO VAREJISTA DE EQUIPAMENTOS PARA ESCRITORIO 4923-0/02 - SERVICO DE TRANSPORTE DE PASSAGEIROS - LOCACAO DE AUTOMOVEIS COM MOTORISTA 7711-0/00 - LOCACAO DE AUTOMOVEIS SEM CONDUTOR.

E exercerá as seguintes atividades:

- CNAE Nº 4712-1/00 - Comércio varejista de mercadorias em geral, com predominância de produtos alimentícios - minimercados, mercearias e armazéns
- CNAE Nº 4723-7/00 - Comércio varejista de bebidas
- CNAE Nº 1041-4/00 - Fabricação de óleos vegetais em bruto, exceto óleo de milho
- CNAE Nº 1061-9/01 - Beneficiamento de arroz
- CNAE Nº 1069-4/00 - Moagem e fabricação de produtos de origem vegetal não especificados anteriormente
- CNAE Nº 4761-0/01 - Comércio varejista de livros
- CNAE Nº 3811-4/00 - Coleta de resíduos não-perigosos
- CNAE Nº 4321-5/00 - Instalação e manutenção elétrica

**ATO CONSTITUTIVO DE EMPRESA INDIVIDUAL DE RESPONSABILIDADE LIMITADA –
EIRELI**

DARLAN CHAVES NUNES COMERCIO EIRELI

CNAE Nº 4322-3/02 - Instalação e manutenção de sistemas centrais de ar condicionado, de ventilação e refrigeração
CNAE Nº 4329-1/04 - Montagem e instalação de sistemas e equipamentos de iluminação e sinalização em vias públicas, portos e aeroportos
CNAE Nº 4530-7/05 - Comércio a varejo de pneumáticos e câmaras-de-ar
CNAE Nº 4622-2/00 - Comércio atacadista de soja
CNAE Nº 4623-1/09 - Comércio atacadista de alimentos para animais
CNAE Nº 4623-1/99 - Comércio atacadista de matérias-primas agrícolas não especificadas anteriormente
CNAE Nº 4632-0/01 - Comércio atacadista de cereais e leguminosas beneficiados
CNAE Nº 4632-0/03 - Comércio atacadista de cereais e leguminosas beneficiados, farinhas, amidos e féculas, com atividade de fracionamento e acondicionamento associada
CNAE Nº 4637-1/03 - Comércio atacadista de óleos e gorduras
CNAE Nº 4645-1/01 - Comércio atacadista de instrumentos e materiais para uso médico, cirúrgico, hospitalar e de laboratórios
CNAE Nº 4645-1/02 - Comércio atacadista de próteses e artigos de ortopedia
CNAE Nº 4721-1/03 - Comércio varejista de laticínios e frios
CNAE Nº 4724-5/00 - Comércio varejista de hortifrutigranjeiros
CNAE Nº 4742-3/00 - Comércio varejista de material elétrico
CNAE Nº 4744-0/01 - Comércio varejista de ferragens e ferramentas
CNAE Nº 4744-0/03 - Comércio varejista de materiais hidráulicos
CNAE Nº 4744-0/99 - Comércio varejista de materiais de construção em geral
CNAE Nº 4753-9/00 - Comércio varejista especializado de eletrodomésticos e equipamentos de áudio e vídeo
CNAE Nº 4754-7/01 - Comércio varejista de móveis
CNAE Nº 4755-5/02 - Comercio varejista de artigos de armarinho
CNAE Nº 4756-3/00 - Comércio varejista especializado de instrumentos musicais e acessórios
CNAE Nº 4761-0/03 - Comércio varejista de artigos de papelaria
CNAE Nº 4763-6/01 - Comércio varejista de brinquedos e artigos recreativos
CNAE Nº 4763-6/02 - Comércio varejista de artigos esportivos
CNAE Nº 4789-0/05 - Comércio varejista de produtos saneantes domissanitários
CNAE Nº 4789-0/07 - Comércio varejista de equipamentos para escritório
CNAE Nº 4923-0/02 - Serviço de transporte de passageiros - locação de automóveis com motorista
CNAE Nº 7711-0/00 - Locação de automóveis sem condutor
CNAE Nº 4751-2/01 - Comércio varejista especializado de equipamentos e suprimentos de informática

CLÁUSULA IV - DO INÍCIO DAS ATIVIDADES E PRAZO DE DURAÇÃO (art. 53, III, F, Decreto nº 1.800/96)

A empresa iniciará suas atividades em 22/06/2020 e seu prazo de duração será por tempo indeterminado.

CLÁUSULA V - DO CAPITAL (ART. 997, III e IV e ART. 1.052 e 1.055, CC)

O capital será de R\$ 500.000,00 (quinhentos mil reais), totalmente subscrito e integralizado, neste ato, da seguinte forma: R\$ 500.000,00 (quinhentos mil reais) em moeda corrente no País

CLÁUSULA VI - DA ADMINISTRAÇÃO (ART. 997, VI, CC)

A administração será exercida pelo titular DARLAN CHAVES NUNES FILHO, que representará legalmente a empresa e poderá praticar todo e qualquer ato de gestão pertinentes ao objeto.

CLÁUSULA VII - DO BALANÇO PATRIMONIAL (art. 1.065, CC)

Ao término de cada exercício, em 31 de Dezembro, o administrador prestará contas justificadas de sua administração, procedendo à elaboração do inventário, do balanço patrimonial e do balanço de resultado econômico, cabendo ao empresário, os lucros ou perdas apuradas.

CLÁUSULA VIII - DECLARAÇÃO DE DESIMPEDIMENTO DE ADMINISTRADOR (art. 1.011, § 1º CC e art. 37, II da Lei nº 8.934 de 1994)

O Administrador declara, sob as penas da lei, de que não está impedido de exercer a administração da empresa, por

ATO CONSTITUTIVO DE EMPRESA INDIVIDUAL DE RESPONSABILIDADE LIMITADA – EIRELI

DARLAN CHAVES NUNES COMERCIO EIRELI

lei especial, ou em virtude de condenação criminal, ou por se encontrar sob os efeitos dela, a pena que vede, ainda que temporariamente, o acesso a cargos públicos; ou por crime falimentar, de prevaricação, peita ou suborno, concussão, peculato, ou contra a economia popular, contra o sistema financeiro nacional, contra normas de defesa da concorrência, contra as relações de consumo, fé pública, ou a propriedade.

CLÁUSULA IX - DA DECLARAÇÃO DE NÃO PARTICIPAÇÃO EM OUTRA EIRELI (art. 980-A, § 2º CC)

O titular da empresa declara, sob as penas da lei, que não figura como titular de nenhuma outra empresa individual de responsabilidade limitada.

CLÁUSULA X - DO PRÓ LABORE

Titular poderá fixar uma retirada mensal, a título de pro labore, observadas as disposições regulamentares pertinentes.

CLÁUSULA XI - DO FALECIMENTO (art. 1.028, CC)

Falecendo o titular, seus sucessores poderão continuar o exercício da empresa. Não sendo possível ou inexistindo interesse na continuidade, o valor de seus haveres será apurado e liquidado com base na situação patrimonial da empresa, à data da resolução, verificada em balanço especialmente levantado.

CLÁUSULA XII - DA INTERDIÇÃO (art. 974, § 3º CC)

Sendo interditado o titular, ele poderá continuar o exercício da empresa, desde que ele seja devidamente representado ou assistido, conforme o grau de sua incapacidade, e que a administração da empresa caiba a terceiro não impedido.

CLÁUSULA XIII - PORTE EMPRESARIAL

O titular declara que a empresa se enquadra como Empresa de Pequeno Porte - EPP, nos termos da Lei Complementar nº 123, de 14 de dezembro de 2006, e que não se enquadra em qualquer das hipóteses de exclusão relacionadas no § 4º do art. 3º da mencionada lei. (art. 3º, II, LC nº 123, de 2006)

E, por estar assim constituído, assino o presente instrumento.

Vitória do Mearim - MA, 22 de junho de 2020

DARLAN CHAVES NUNES FILHO
Titular/Administrador



MATÕES DO NORTE / MA	
PROC.	3108002 12021
FLS.	31773
RUB.	

ASSINATURA ELETRÔNICA

Certificamos que o ato da empresa DARLAN CHAVES NUNES COMERCIO EIRELI consta assinado digitalmente por:

IDENTIFICAÇÃO DO(S) ASSINANTE(S)	
CPF	Nome
01828529389	DARLAN CHAVES NUNES FILHO

CERTIFICO O REGISTRO EM 07/07/2020 SOB N° 21600151333.
PROTOCOLO: 200441264 DE 07/07/2020. CÓDIGO DE VERIFICAÇÃO:
12002827972. NIRE: 21600151333.
DARLAN CHAVES NUNES COMERCIO EIRELI

JUCEMA

Lílian Theresa Rodrigues Mendonça
SECRETÁRIA-GERAL
SÃO LUÍS, 07/07/2020
<https://www.empresafacil.ma.gov.br>



MINISTÉRIO DA FAZENDA
Secretaria da Receita Federal do Brasil
Procuradoria-Geral da Fazenda Nacional

MATÔES DO NORTE / MA	
PROC.	3105002 1202 J
FLS.	34711
RUB.	

**CERTIDÃO POSITIVA COM EFEITOS DE NEGATIVA DE DÉBITOS RELATIVOS AOS TRIBUTOS
FEDERAIS E À DÍVIDA ATIVA DA UNIÃO**

Nome: DARLAN CHAVES NUNES COMERCIO EIRELI
CNPJ: 37.647.972/0001-82

Ressalvado o direito de a Fazenda Nacional cobrar e inscrever quaisquer dívidas de responsabilidade do sujeito passivo acima identificado que vierem a ser apuradas, é certificado que:

1. constam débitos administrados pela Secretaria da Receita Federal do Brasil (RFB) com exigibilidade suspensa nos termos do art. 151 da Lei nº 5.172, de 25 de outubro de 1966 - Código Tributário Nacional (CTN), ou objeto de decisão judicial que determina sua desconsideração para fins de certificação da regularidade fiscal, ou ainda não vencidos; e
2. não constam inscrições em Dívida Ativa da União (DAU) na Procuradoria-Geral da Fazenda Nacional (PGFN).

Conforme disposto nos arts. 205 e 206 do CTN, este documento tem os mesmos efeitos da certidão negativa.

Esta certidão é válida para o estabelecimento matriz e suas filiais e, no caso de ente federativo, para todos os órgãos e fundos públicos da administração direta a ele vinculados. Refere-se à situação do sujeito passivo no âmbito da RFB e da PGFN e abrange inclusive as contribuições sociais previstas nas alíneas 'a' a 'd' do parágrafo único do art. 11 da Lei nº 8.212, de 24 de julho de 1991.

A aceitação desta certidão está condicionada à verificação de sua autenticidade na Internet, nos endereços <<http://rfb.gov.br>> ou <<http://www.pgfn.gov.br>>.

Certidão emitida gratuitamente com base na Portaria Conjunta RFB/PGFN nº 1.751, de 2/10/2014.

Emitida às 20:52:22 do dia 04/02/2021 <hora e data de Brasília>.

Válida até 03/08/2021.

Código de controle da certidão: **2E07.8C26.7F28.279C**

Qualquer rasura ou emenda invalidará este documento.

Voltar

Imprimir

MATÕES DO NORTE / MA	
PROC.	3108000 1202 1
FLS.	3475
RUB.	116



Certificado de Regularidade do FGTS - CRF

Inscrição: 37.647.972/0001-82

Razão Social: DARLAN CHAVES NUNES COMERCIO EIRELI

Endereço: RUA URBANO SANTOS 43 LETRA A / CENTRO / VITORIA DO MEARIM / MA / 65350-000

A Caixa Econômica Federal, no uso da atribuição que lhe confere o Art. 7, da Lei 8.036, de 11 de maio de 1990, certifica que, nesta data, a empresa acima identificada encontra-se em situação regular perante o Fundo de Garantia do Tempo de Serviço - FGTS.

O presente Certificado não servirá de prova contra cobrança de quaisquer débitos referentes a contribuições e/ou encargos devidos, decorrentes das obrigações com o FGTS.

Validade: 20/04/2021 a 17/08/2021

Certificação Número: 2021042002583578113870

Informação obtida em 13/05/2021 18:16:28

A utilização deste Certificado para os fins previstos em Lei esta condicionada a verificação de autenticidade no site da Caixa:
www.caixa.gov.br



MATÕES DO NORTE / MA	Página 1 de 1
PROC. 3103003 / 2021	
FLS. 3446	
RUB. [assinatura]	

PODER JUDICIÁRIO
JUSTIÇA DO TRABALHO

CERTIDÃO NEGATIVA DE DÉBITOS TRABALHISTAS

Nome: DARLAN CHAVES NUNES COMERCIO EIRELI (MATRIZ E FILIAIS)
CNPJ: 37.647.972/0001-82
Certidão n°: 4617935/2021
Expedição: 02/02/2021, às 11:30:59
Validade: 31/07/2021 - 180 (cento e oitenta) dias, contados da data de sua expedição.

Certifica-se que **DARLAN CHAVES NUNES COMERCIO EIRELI (MATRIZ E FILIAIS)**, inscrito(a) no CNPJ sob o n° **37.647.972/0001-82**, **NÃO CONSTA** do Banco Nacional de Devedores Trabalhistas.

Certidão emitida com base no art. 642-A da Consolidação das Leis do Trabalho, acrescentado pela Lei n° 12.440, de 7 de julho de 2011, e na Resolução Administrativa n° 1470/2011 do Tribunal Superior do Trabalho, de 24 de agosto de 2011.

Os dados constantes desta Certidão são de responsabilidade dos Tribunais do Trabalho e estão atualizados até 2 (dois) dias anteriores à data da sua expedição.

No caso de pessoa jurídica, a Certidão atesta a empresa em relação a todos os seus estabelecimentos, agências ou filiais.

A aceitação desta certidão condiciona-se à verificação de sua autenticidade no portal do Tribunal Superior do Trabalho na Internet (<http://www.tst.jus.br>).

Certidão emitida gratuitamente.

INFORMAÇÃO IMPORTANTE

Do Banco Nacional de Devedores Trabalhistas constam os dados necessários à identificação das pessoas naturais e jurídicas inadimplentes perante a Justiça do Trabalho quanto às obrigações estabelecidas em sentença condenatória transitada em julgado ou em acordos judiciais trabalhistas, inclusive no concernente aos recolhimentos previdenciários, a honorários, a custas, a emolumentos ou a recolhimentos determinados em lei; ou decorrentes de execução de acordos firmados perante o Ministério Público do Trabalho ou Comissão de Conciliação Prévia.



MATÔES DO NORTE / MA	
PROC.	3103002 / 2021
FLS.	3477
RUB.	

GOVERNO DO ESTADO DO MARANHÃO SECRETARIA DE ESTADO DA FAZENDA

CERTIDÃO NEGATIVA DE DÍVIDA ATIVA

Nº Certidão: 037825/21

Data da

31/05/2021 21:21:19

Inscrição Estadual: 126507228

CPF/CNPJ: 37647972000182

Razão Social: DARLAN CHAVES NUNES COMERCIO EIRELI

Endereço: RUA URBANO SANTOS, 43 LETRA A CEP: 65350000

Telefone: (98)82362000

Município: VITORIA DO MEARIM

UF: MA

Certificamos que, após a realização das consultas procedidas no sistema desta Secretaria e na forma do disposto do artigo 156, da lei nº 2.231, de 29/12/1962, substanciado pelos artigos 240 a 242 da lei nº 7.799, de 19/12/2002, bem como prescreve o artigo 205 da lei nº 5.172, de 25 de outubro de 1966 (Código Tributário Nacional) não constam débitos inscritos na Dívida Ativa, em nome do sujeito passivo acima identificado.

Validade da Certidão: 120 (cento e vinte) dias: 28/09/2021.

A autenticidade desta certidão deverá ser confirmada no endereço:

<http://portal.sefaz.ma.gov.br/>, clicando no item "Certidões" e em seguida em "Validação de Certidão Negativa de Dívida Ativa".

CERTIDÃO EMITIDA GRATUITAMENTE.

Data Impressão: 23/06/2021 08:21:32



MATÕES DO NORTE / MA	
PROC.	3108000 12021
FLS.	31418
RUB.	

GOVERNO DO ESTADO DO MARANHÃO SECRETARIA DE ESTADO DA FAZENDA

CERTIDÃO NEGATIVA DE DÉBITO

Nº Certidão: 168093/21

Data da

01/06/2021 12:33:44

Inscrição Estadual: 126507228

CPF/CNPJ: 37647972000182

Razão Social: DARLAN CHAVES NUNES COMERCIO EIRELI

Endereço: RUA URBANO SANTOS, 43 LETRA A CEP: 65350000

Telefone: (98)82362000

Município: VITORIA DO MEARIM

UF: MA

Certificamos que, após a realização das consultas procedidas no sistema desta Secretaria, substanciado pelos artigos 240 a 242, da lei nº 7.799, de 19/12/2002 e disposto no artigo 205 da lei nº 5.172, de 25 de outubro de 1966 (Código Tributário Nacional), não constam débitos relativos aos tributos estaduais, administrados por esta Secretaria, em nome do sujeito passivo acima identificado. Ressalvado, todavia, à Fazenda Pública Estadual o direito da cobrança de dívidas que venham a ser apuradas e não alcançadas pela decadência.

Validade da Certidão: 120 (cento e vinte) dias: 29/09/2021.

A autenticidade desta certidão deverá ser confirmada no endereço:

<http://portal.sefaz.ma.gov.br/>, clicando no item "Certidões" e em seguida em "Validação de Certidão Negativa de Débito".

CERTIDÃO EMITIDA GRATUITAMENTE.

Data Impressão: 23/06/2021 08:20:27



PREFEITURA MUNICIPAL DE VITORIA DO MEARIM

SETOR DE TRIBUTOS

TRAV. ANTÔNIO FILHO, Nº S/N - CAMPINA

CNPJ: 05646807000110

MATÔES DO NORTE / MA

PROC. 3103002/2021

FLS. 3449

RUB. [assinatura]



CERTIDÃO NEGATIVA DE DÍVIDA ATIVA

BENEDITO BENÉ P. LEMO, DIRETOR TRIB. ARREC. E TRÂNSITO da Prefeitura Municipal de VITÓRIA DO MEARIM, a requerimento da pessoa interessada DARLAN CHAVES NUNES - COMÉRCIO EIRELI, CERTIFICA para os fins que se fizerem necessários, que a pessoa jurídica/física a seguir referenciada solicitou e obteve o CANCELAMENTO do seu Cadastro Municipal.

Cadastro:	000624	RG/Inscr. Estadual:	
Contribuinte	DARLAN CHAVES NUNES COMERCIO EIRELI	CPF/CNPJ:	37647972000182
Endereço:	RUA URBANO SANTOS, 43	Complem:	
Bairro:	CENTRO	CEP:	65335000
Cidade:	VITORIA DO MEARIM-MA		

ATENÇÃO: Esta certidão é válida somente com autenticação mecânica ou acompanhada de comprovante de pagamento.

Emissão: 16/03/2021 10:24:27

Validade: 14/06/2021

Usuário: DANYLLO

Número/Controle da Certidão: 8DD9AEBF0A9A77D4

BENEDITO BENÉ P. LEMO
DIRETOR TRIB. ARREC. E TRÂNSITO

Responsável

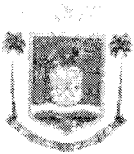

PREFEITURA MUNICIPAL DE VITORIA DO MEARIM

SETOR DE TRIBUTOS

TRAV. ANTÔNIO FILHO, Nº S/N - CAMPINA

CNPJ: 05646807000110

MATÔES DO NORTE / MA

PROC. 3103002 1202 1

FLS. 3480

RUS. *MD*

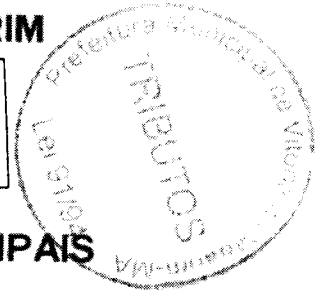

CERTIDÃO NEGATIVA DE DÉBITOS MUNICIPAIS

A Prefeitura Municipal de VITORIA DO MEARIM, a requerimento da pessoa interessada DARLAN CHAVES NUNES COMERCIO EIRELI, CERTIFICA, para os fins que se fizerem necessários, que a pessoa jurídica/física a seguir referenciada não registra débitos com os cofres públicos municipais até a presente data, tendo a presente CERTIDÃO validade até o dia 14/06/2021, ressalvado o direito da Fazenda Municipal de exigir o recolhimento de débitos, tributários ou não, constituídos anteriormente a esta data mesmo durante a vigência desse prazo.

Cadastro:	000624	RG/Inscr. Estadual:	
Contribuinte:	DARLAN CHAVES NUNES COMERCIO EIRELI	CPF/CNPJ:	37647972000182
Endereço:	RUA URBANO SANTOS, 43	Complm:	
Bairro:	CENTRO	CEP:	65335000
Cidade:	VITORIA DO MEARIM-MA		

Emissão: 16/03/2021 10:24:27

Validade: 14/06/2021

Usuário: DANYLLO

Número/Controle da Certidão: 8DD9AEBF0A9A77D4

Benedito Bene P. Lemo
Diretor Trib. Arrec. e Trânsito

BENEDITO BENE P. LEMO
DIRETOR TRIB. ARREC. E TRÂNSITO



TJMA
TRIBUNAL DE JUSTIÇA DO ESTADO DO MARANHÃO

PODER JUDICIÁRIO
TRIBUNAL DE JUSTIÇA DO ESTADO DO MARANHÃO
VARA ÚNICA DA COMARCA DE VITÓRIA DO MEARIM

MATÕES DO NORTE / MA	
PROC.	3105002 / 2021
FLS.	3482
RUB.	118

**CERTIDÃO NEGATIVA DE FALÊNCIA OU
RECUPERAÇÃO JUDICIAL**

Usando da faculdade que me confere a Lei, CERTIFICO, a requerimento de pessoa interessada, que, dando busca nos arquivos dos feitos referentes à Vara Única da Comarca de Vitória do Mearim, Estado do Maranhão, a partir do dia treze do mês de maio do ano de dois mil e onze (13/05/2011) até a presente data, constatei NÃO EXISTIR distribuição de AÇÃO(ÕES) DE FALÊNCIA OU RECUPERAÇÃO JUDICIAL contra a empresa DARLAN CHAVES NUNES COMERCIO EIRELI (SUPER DOM DUAN), Pessoa Jurídica inscrita no CNPJ sob o n. 37.647.972/0001-82, estabelecida na rua Urbano Santos, 43-A, Centro, Vitória do Mearim, Estado do Maranhão.

CERTIFICO, por fim, que esta Secretaria Judicial é a única existente na Comarca de Vitória do Mearim, município do Estado do Maranhão.

Dada e passada a presente certidão na Secretaria Judicial, no Fórum Des. Carlos César de Berredo Martins, nesta cidade de Vitória do Mearim, Estado do Maranhão, aos treze dias do mês de maio do ano de dois mil e vinte e um (13/05/2021).

Eu, adiante nominado, consultei, digitei e assino.

O referido é a expressão da verdade.

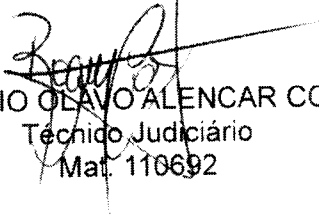
ROGÉRIO OLAVO ALENCAR COSTA
Técnico Judiciário
Mat. 110692

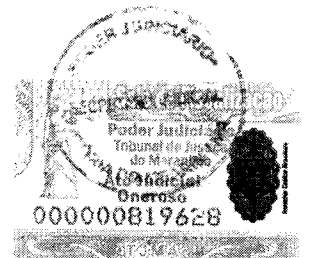

OBSERVAÇÃO:

O CNPJ/CPF constante nesta certidão foi informado pelo solicitante. Sua titularidade deverá ser conferida pelo interessado ou destinatário

**ESTA CERTIDÃO ABRANGE SOMENTE A VARA COMUM DA COMARCA DE VITÓRIA DO MEARIM-MA
ESTA CERTIDÃO POSSUI VALIDADE DE 60 (SESSENTA) DIAS- Art. 198-CNCGJ;
ESTA CERTIDÃO É EMITIDA EM UMA ÚNICA VIA, SEM RASURAS E MEDIANTE ASSINATURA DO SERVIDOR**

Termo de Abertura

MATÕES DO NORTE / MA	
PROC.	3105002 / 2021
FLS.	3482
RUB.	

Nome do Livro: DIÁRIO

Nº de Ordem: 1

O presente termo contém um Livro do tipo DIÁRIO, com páginas numeradas, do nº 01 ao nº 07, e servirá para a escrituração dos lançamentos próprios da empresa DARLAN CHAVES NUNES COMERCIO EIRELI, município Vitória do Mearim, CNPJ nº 37.647.972/0001-82, Número de Registro (NIRE) 21600151333.

Data do arquivamento dos atos constitutivos: 07/07/2020

Data de encerramento do exercício social: 31/12/2020

Vitória do Mearim, 07/07/2020

DARLAN CHAVES NUNES FILHO
TITULAR PESSOA FÍSICA, Administrador
CPF 018.285.293-89

PABLO ODEON DOS SANTOS LADWIG
CONTADOR
CRC/MA 010119

MATÕES DO NORTE / MA	
PROC. <u>5108002</u>	<u>1202</u> <u>1</u>
FLS	<u>3482</u>
RUB.	<u>110</u>

SEM MOVIMENTO

BALANÇO PATRIMONIAL EM 31 DE DEZEMBRO DE 2020
DARLAN CHAVES NUNES COMERCIO EIRELI
RUA URBANO SANTOS, Nº43, LETRA A, VITORIA DO MEARIM-MA
CNPJ: 37.647.972/0001-82
NIRE:21600151333

MATÕES DO NORTE / MA	
PROC.	3108002 12021
FLS.	3484
RUB.	CA

ATIVO
CIRCULANTE

CAIXA E BANCOS	R\$
disponibilidades	194.245,60
ESTOQUES E MERCADORIAS	695.080,00
TOTAL DO ATIVO CIRCULANTE	889.325,60

PERMANENTE

MOVEIS E UTENCILIOS	97.090,10
INSTALAÇÕES	105.423,00
TOTAL DO ATIVO	1.091.838,70

PASSIVO
CIRCULANTE

IMPOSTOS A RECOLHER	56.460,85
FORNECEDORES	47.112,00
TITULOS A PAGAR	40.120,00
TOTAL DO PASSIVO CIRCULANTE	143.692,85

PATRIMONIO LIQUIDO

CAPITAL SOCIAL	500.000,00
RESULTADO DO EXERCICIO ANTERIOR	<u>0,00</u>
RESULTADO LIQUIDO DO EXERCICIO	<u>448.145,85</u>
Lucros/Prejuizos Acumulados	448.145,85
TOTAL DO PASSIVO	1.091.838,70

Darlan Chaves Nunes Filho
 EMPRESARIO

DEMONSTRATIVO DO RESULTADO DO EXERCICIO 2020

DARLAN CHAVES NUNES COMERCIO EIRELI
 RUA URBANO SANTOS,Nº43, LETRA A, CENTRO
 VITORIA DO MEARIM-MA
 CNPJ:37.647.972/0001-82 NIRE:21600151333

MATÕES DO NORTE / MA	
PROC.	3108000 / 2021
FLS.	3185
RUB.	<i>[assinatura]</i>

DEMONSTRATIVO DO RESULTADO DO EXERCICIO

RECEITA OPERACIONAL BRUTA.....R\$	1.091.838,70
ABATIMENTOS E DEVOLUÇÕES.....	0,00
IMPOSTO SOBRE RECEITA.....	57.460,85
RECEITA OPERACIONAL LIQUIDA.....	1.034.377,85
PRODUTOS/MERCADORIAS/SERVIÇOS.....	499.980,00
LUCRO/PREJUIZO/BRUTO.....	534.397,85
DESPESAS COMERCIAIS.....	19.120,00
DESPESAS ADMINISTRATIVA.....	15.215,00
DESPESAS DE DEPRECIÇÃO.....	15.512,00
OUTRAS RECEITAS/DESPESAS OPERACIONAIS.....	15.500,00
GANHOS/PERDAS/ITENS MONETARIOS.....	0,00
LUCRO/PREJUIZO OPERACIONAL I	469.050,85
RECEITAS FINANCEIRAS.....	0,00
DESPESAS FINANCEIRAS.....	34.380,00
DESPESAS/RECEITAS FINANCEIRAS LIQUIDAS....	434.670,85
RESULTADO DE CORREÇÃO MONETARIA.....	0,00
VARIAÇÃO MONETARIA LIQUIDA A LONGO PRAZO...	0,00
LUCRO/PREJUIZO OPERACIONAL II.....	434.670,85
RESULTADO DE EQUIVALENCIA PATRIMONIAL.....	0,00
LUCRO/PREJUIZO OPERACIONAL III	434.670,85
RECEITAS/DESPESAS NÃO OPERACIONAIS.....	23.475,00
LUCRO/PREJUIZO ANTES DO IMPOSTO DE RENDA....	458.145,85
IMPOSTO DE RENDA/CONTRIBUIÇÃO SOCIAL.....	10.000,00
DIVIDENDOS E PARTICIPAÇÕES.....	0,00
LUCRO/PREJUIZO LIQUIDO DO EXERCICIO.....	448.145,85

VITORIA DO MEARIM-MA 31 DE DEZEMBRO DE 2020

[Assinatura]
DARLAN CHAVES NUNES FILHO
 EMPRESARIO

P O DOS S LADWIG-ASSESSORIA E PRESTADORA DE SERVIÇOS
 CNPJ:12.021.738/0001-14 CRC-MA: 000351/O-4

DARLAN CHAVES NUNES COMERCIO EIRELI
RUA URBANO SANTOS, Nº43, LETRA A, CENTRO, CEP: 65.350-000, - VITORIA DO MEARIM-MA
CNPJ: 37.647.972/0001-82
NIRE: 21600151333

MATÕES DO NORTE / MA	
PROC.	2108001 12021
FLS.	3486
RUB.	

ANALISE ECONOMICA FINANCEIRA

INDICE DE LIQUIDEZ GERAL: (ILG)

A.C.	R\$	889.325,60	6,19
P.C.	R\$	143.692,85	

INDICE DE SOLVENCIA GERAL: (SG)

A. C.	C. S.				
R\$ 889.325,60	R\$ 500.000,00	R\$ 1.389.325,60			4,83
		R\$ 287.385,70			

INDICE DE LIQUIDEZ CORRENTE: (ILC)

R\$	889.325,60	3,09
R\$	287.385,70	

Darlan Chaves Nunes Filho
 Empresario

P O DOS S LADWIG-ASSESSORIA E PRESTADORA DE SERVIÇOS
 CNPJ:12.021.738/0001-14 IRR-MA: 000351/0-4



MATÕES DO NORTE / MA	
PROC.	3108002/2021
FLS.	3482
RUB.	11

ASSINATURA ELETRÔNICA

Certificamos que o ato da empresa DARLAN CHAVES NUNES COMERCIO EIRELI consta assinado digitalmente por:

IDENTIFICAÇÃO DO(S) ASSINANTE(S)	
CPF	Nome
01828529389	DARLAN CHAVES NUNES FILHO
91878683349	PABLO ODEON DOS SANTOS LADWIG

CERTIFICO O REGISTRO EM 26/01/2021 10:08 SOB N° 20210105259.
PROTOCOLO: 210105259 DE 25/01/2021.
CÓDIGO DE VERIFICAÇÃO: 12100487910. CNPJ DA SEDE: 37647972000182.
NIRE: 21600151333. COM EFEITOS DO REGISTRO EM: 21/01/2021.
DARLAN CHAVES NUNES COMERCIO EIRELI

JUCEMA

LÍLIAN THERESA RODRIGUES MENDONÇA
SECRETÁRIA-GERAL
www.empresafacil.ma.gov.br

Termo de Encerramento

MATOES DO NORTE / MA	
PROC.	3108000 / 2021
FLS.	3488
RUB.	116

Nome do Livro: DIÁRIO

Nº de Ordem: 1

O presente termo contém um Livro do tipo DIÁRIO, com páginas numeradas, do nº 01 ao nº 07, e serviu para escrituração no período de 07/07/2020 a 31/12/2020, da empresa DARLAN CHAVES NUNES COMERCIO EIRELI.

Vitória do Mearim, 31/12/2020

DARLAN CHAVES NUNES FILHO
TITULAR PESSOA FÍSICA, Administrador
CPF 018.285.293-89

PABLO ODEON DOS SANTOS LADWIG
CONTADOR
CRC/MA 010119

MATÕES DO NORTE / MA	
PROC.	3105002 / 2021
FLS.	3489
RUB.	000

TERMO DE ABERTURA

Contém o presente livro 11 páginas, eletronicamente numeradas de 01 a 11 em uma via, todas elas já escrituradas e servirá como Diário N°02, referente ao período 01/01/2020 a 31/12/2020, com encerramento do exercício social em 31/12/2020, da firma DARTHIAN DE S NUNES COMERCIO EIRELI, estabelecida na RUA MAJOR CUTRIM, N°19 CASA A, CENTRO, CEP : 65.350-000, Vitória do Mearim MA, inscrita no CNPJ: 24.546.752/0001-10 registrada no (a) JUNTA COMERCIAL DO MARANHÃO sob N° 21600093988 por despacho de 07/04/2016.

Vitória do Mearim-MA, 01 de janeiro de 2020.

Darthian de Souza Nunes
CPF: 031.686.043-30
Empresário

Paulo Ideon dos Santos Ladwig
Téc. Contabilidade CRC-MA:010119

MATÕES DO NORTE / MA	
PROC.	3108000 / 1202 <u>1</u>
FLS.	3490
RUB.	11

SEM MOVIMENTO

BALANÇO PATRIMONIAL EM 31 DE DEZEMBRO DE 2020
DARTHIAN DE S NUNES COMERCIO EIRELI
RUA MAJOR CUTRIM, N°19, CASA A, CENTRO
VITORIA DO MEARIM-MA, CEP:65.350-000
CNPJ:24.546.752/0001-10 NIRE: 21600093988

MATÔES DO NORTE / MA	
PROC.	2105009 / 2021
FLS.	349
RUB.	

ATIVO**CIRCULANTE**

DISPONIVEL	R\$	
Caixa e Bancos	586.480,00	
CLIENTES		
Duplicatas a Receber	386.480,00	
ESTOQUES		
Mercadorias para Revenda	780.545,60	
Almoxarifado	110.545,60	
ATIVO NÃO CIRCULANTE		
MOVEIS E UTENSILIOS	695.403,95	
INSTALAÇÕES	616.127,20	
(-) Depreciação	-26.230,61	
TOTAL DO ATIVO		3.149.350,85

PASSIVO**CIRCULANTE**

OBRIGAÇÕES A FORNECEDORES		
Fornecedores Nacionais	276.450,85	
TRIBUTOS A RECOLHER		
ICMS a Recolher	150.401,95	
OBRIGAÇÕES TRABALHISTAS E PREVIDENCIARIA		
Salário a Pagar	149.760,00	
INSS a Recolher	11.980,80	
FGTS a Recolher	11.980,80	
Férias a Pagar	4.160,00	

PATRIMONIO LIQUIDO

CAPITAL SOCIAL	500.000,00	
RESULTADO DO EXERCICIO ANTERIOR	<u>956.658,10</u>	
RESULTADO LIQUIDO DO EXERCICIO	<u>1.087.958,35</u>	
Lucros/Prejuizos Acumulados	2.044.616,45	
TOTAL DO PASSIVO		3.149.350,85

Darthian de Souza Nunes
 CPF: 031.686.043-30
 Empresario

 Pablo Odeon de Aquino Ladwig
 Tec. de Contabilidade - CRC/MA: 010119

MATÕES DO NORTE / MA	
PROC.	3105002 / 2021
FLS.	3492
RUB.	

DEMONSTRATIVO DO RESULTADO DO EXERCICIO DEZEMBRO 2020
DARTHIAN DE S NUNES COMERCIO EIRELI
RUA MAJOR CUTRIM, Nº19, CASA A, CENTRO, CEP:65.350-000
VITORIA DO MEARIM-MA
CNPJ: 24.546.752/0001-10 NIRE :21600093988

DEMONSTRATIVO DO RESULTADO DO EXERCICIO

RECEITA OPERACIONAL BRUTA.....	2.564.386,95
(-) ABATIMENTOS E DEVOLUÇÕES.....	-74.367,22
RECEITA LIQUIDA.....	2.638.754,17
(-) Custo de Produtos ou Mercadorias Vendidas.....	-1.002.726,58
LUCRO BRUTO.....	1.636.027,59
(-) DESPESAS COM VENDAS.....	-73.621,24
(-) DESPESAS ADMINISTRATIVAS.....	-40.900,69
(-) DESPESAS FINANCEIRAS.....	-57.260,97
(-) DESPESAS DE DEPRECIACÃO.....	-32.720,55
RESULTADO ANTES IRPJ CSLL.....	1.431.524,14
(-) PROVISÕES IRPJ E CSLL.....	-343.565,79
RESULTADO LIQUIDO	1.087.958,34

Vitoria do Mearim-MA 31 DE DEZEMBRO DE 2020

Darthian de Souza Nunes

CPF: 031.686.043-30

Empresario

Pablo Odeon dos Santos Ladwig

Tec. Em Contabilidade CRC-MA:010119

MATÕES DO NORTE / MA	
PROC.	3105002 / 2021
FLS.	3493
RUB.	116

DARTHIAN DE S NUNES COMERCIO EIRELI
 RUA MAJOR CUTRIM, N°19, CASA A, CENTRO
 VITORIA DO MEARIM-MA, CEP:65.350-000
 CNPJ:24.546.752/0001-10 NIRE:21600093988

ANALISE ECONOMICA FINANCEIRA

INDICE DE LIQUIDEZ GERAL: (ILG)

A.C	R\$	1.285.299,65	2,13
P.C	R\$	604.734,40	

INDICE DE SOLVENCIA GERAL: (SG)

A. C.	C. S.		
R\$ 1.285.299,65	R\$ 500.000,00	R\$ 1.785.299,65	1,48
		R\$ 1.209.468,80	

INDICE DE LIQUIDEZ CORRENTE: (ILC)

	R\$	1.285.299,65	1,06
	R\$	1.209.468,80	

Darthian de Souza Nunes
 CPF:011.686.043-30
 Empresário

 Pablo Cesar de Santos Ladois
 Tec.Costabilizade CRC-MA:010119

MATÕES DO NORTE / MA	
PROC.	3105000 / 2021
FLS.	2492
RUB.	

DARTHIAN DE S NUNES COMERCIO EIRELI
CNPJ sob n° 24.546.752/0001-10
NIRE n.° 21600093988

NOTAS EXPLICATIVAS ÀS DEMONSTRAÇÕES CONTÁBEIS

1. CONTEXTO OPERACIONAL:

1.1 - Dados Empresariais DARTHIAN DE S NUNES COMERCIO EIRELI, com sua sede na Rua Major Cutrim, N°19, Casa A, Centro, Vitória do Mearim-MA, inscrita na **Junta Comercial do Estado do Maranhão - JUCEMA**, sob o **NIRE n.° 21600093988** em **07/04/2016** e cadastrada no **CNPJ sob n° 24.546.752/0001-10**.

1.2 - Forma de Constituição:

A Empresa Individual de Responsabilidade Limitada, explora a atividade principal o ramo de: **Construção de Edifícios**, foi constituído nos termos da lei em vigência.

2. POLÍTICA CONTÁBIL ADOTADA:

A contabilidade da Empresa Individual de Responsabilidade Limitada, é elaborada em apartado das atividades de seus sócios. A Empresa Individual de Responsabilidade Eireli, manterá registro contábil das operações em Livro Diário próprio, devidamente registrado, ou recepcionado pelo Órgão da Receita Federal, no que diz respeito aos desembolsos, oriundos dos gastos comuns, serão registrados pelo valor total, cabendo a cada consorciada aplicar o percentual de participação nas mesmas. A escrituração das operações objeto da empresa, relativas à arrecadação efetiva das pessoas jurídicas tomadoras de serviços, é efetuada em suas respectivas contabilidades, em livros contábeis, fiscais e auxiliares próprios. As demonstrações contábeis encerradas no mês em epigrafe, aqui compreendidos: Balanço Patrimonial e Demonstração do Resultado do Exercício, foram elaboradas a partir das diretrizes contábeis e dos preceitos da Legislação Comercial, Lei n° 10.406/2002 (Código Civil), 6.404/76 (Lei Sociedades por ações), 11.638/07 (Elaboração e divulgação de demonstrações financeiras), n° 12.995/14, n° 1.199/11 (Procedimentos fiscais aos consórcios) e demais legislações aplicáveis e aos Princípios Contábeis. O resultado é apurado de acordo com o regime de competência, que estabelece que as receitas e despesas devem ser incluídas na apuração dos resultados dos períodos em que ocorrerem, sempre simultaneamente quando se correlacionarem, independentemente de recebimento ou pagamento. As principais práticas contábeis na elaboração das demonstrações contábeis levam em conta as características qualitativas e quantitativas conforme determina a NBC TG 1000 em sua Seção 2 - Conceitos e Princípios Gerais: Compreensibilidade; Competência; Relevância; Materialidade; Confiabilidade; Primazia da Essência sobre a Forma; Prudência; Integralidade; Comparabilidade; e Tempestividade Assim, estão alinhadas com normas internacionais de contabilidade emitidas pelo International Accounting Standards Board (IASB)

MATÕES DO NORTE / MA	
PROC.	3105002 / 2021
FLS.	2495
RUB.	

adequadas pelo Comitê de Pronunciamentos Contábeis (CPC) e aprovadas pelo Conselho Federal de Contabilidade.

3. APRESENTAÇÃO E COMENTÁRIOS DOS SALDOS

ATIVO CIRCULANTE

DISPONIVEL

Caixa e Bancos R\$ 586.480,00

CLIENTES

Duplicatas a Receber R\$ 386.480,00

ESTOQUES

Mercadoria para Revenda R\$ 780.545,60

Almoxarifado R\$ 110.545,60

Corresponde aos saldos existentes Fluxo de Caixa Projetado pela sociedade empresária no último dia do ano base.

ATIVO NAO CIRCULANTE

Moveis e Utensílios R\$ 695.403,05

Instalações R\$ 616.127,20

(-) Depreciação R\$ -26.230,61

TOTAL DO ATIVO R\$ 3.149.350,85

PASSIVO CIRCULANTE

OBRIGAÇÕES A FORNECEDORES

Fornecedores Nacionais R\$ 276.450,85

TRIBUTOS A RECOLHER

ICMS a Recolher R\$ 150.401,96

OBRIGACOES TRABALHISTAS E PREVIDENCIARIAS

Salario a Pagar R\$ 149.760,00

INSS a Recolher R\$ 11.980,80

FGTS a recolher R\$ 11.980,80

Ferias a Pagar R\$ 4.160,00

Total do Passivo Circulante R\$ 604.734,41

Corresponde ao montante de compromissos a pagar aos fornecedores de materiais e serviços no último dia do ano base, conforme detalhamento abaixo:

PATRIMÔNIO LÍQUIDO

CAPITAL SOCIAL

R\$ 500.000,00

Resultado do Exercício Anterior R\$ 956.658,10

Resultado Líquido do Exercício R\$ 1.087.958,35

Lucros/Prejuízos Acumulados R\$ 2.044.616,45

TOTAL DO PASSIVO R\$ 3.149.350,85

MATÕES DO NORTE / MA	
PROC.	3108002/2021
FLS.	3496
RUB.	

Corresponde ao valor do capital social integralizado em moeda corrente.

4. MOEDA FUNCIONAL E DE APRESENTAÇÃO

As demonstrações contábeis estão apresentadas em REAIS, que é a moeda funcional da empresa. Assim os ativos, os passivos e os resultados apresentados nas demonstrações contábeis mesmo quando contratados em moeda estrangeira são ajustados às diretrizes contábeis vigentes no Brasil e convertidos para Reais, de acordo com as taxas de câmbio da moeda local. Os eventuais ganhos e perdas resultantes do processo de conversão são transferidos para o resultado do período atendendo ao regime de competência.

5. TESTE DE RECUPERABILIDADE PARA ATIVOS (IMPAIRMENT)

Atendendo ao conteúdo da NBC TG 1000, editada pelo Conselho Federal de Contabilidade através da Resolução 1255/2009, a administração da empresa, não fez a análise sobre a recuperabilidade dos ativos submetidos a tal resolução levando em conta os principais indicadores de desvalorização, tais como: uma redução sensível, além do esperado, no valor de mercado do ativo; o valor contábil do ativo líquido é maior que o valor justo estimado; obsolescência ou dano físico de ativo; mudanças significativas que afetam o ativo; informações internas (empresa) que espelhem desempenho econômico pior que o esperado. Porém tais ativos se encontram a valor recuperável através da Venda ou do Uso (valor de aquisição deduzidos de Depreciação Acumulada até 31/12/2020), dispensando assim a realização dos testes efetivos de Impairment uma vez que não existia indicação relevante de não recuperabilidade.

6. DECLARAÇÃO DE CONFORMIDADE

A empresa declara expressamente que a elaboração e a apresentação das demonstrações contábeis estão em conformidade com o NBC TG 1000, expedida pelo Conselho Federal de Contabilidade através da Resolução 1.255/2009. A administração da empresa também procedeu ao exame conceitual e concluiu que a empresa não possui prestação pública de contas e assim encontra-se apta a exercer a faculdade pela aplicação do previsto na Contabilidade.

7. PROVISÕES, ATIVOS E PASSIVOS CONTINGENTES

Não foram efetuadas provisões, devido não haver, na opinião da Administração, quaisquer obrigações e/ou quaisquer processos em discussão jurídica que sujeita-se às mesmas.

8. DETERMINAÇÃO DO RESULTADO

O resultado foi apurado no último dia do mês em epígrafe obedecendo ao regime de competência. As Demonstrações Contábeis foram elaboradas e apresentadas em conformidade com a legislação societária, conforme a Lei n. 10.406/2002, 6.404/76 e 11.638/07 e

MATÕES DO NORTE / MA	
PROC.	3105002 / 2022
FLS.	3494
RUB.	

demais legislações aplicáveis, atendendo também aos pronunciamentos técnicos, orientações e interpretações emitidas pelo Comitê de Pronunciamentos Contábeis (CPC) e pelas normas brasileiras de contabilidade expedidas pelo Conselho Federal de Contabilidade, especialmente NBC TG 1000. O resultado apurado no ano em referência está discriminado abaixo, cujo mesmo será objeto de distribuição na proporção de cada sócio e lavrado um recibo de quitação:

LUCROS OU PREJUÍZOS APURADOS

R\$ 2.044.616,45

9. ATIVOS CIRCULANTES

A classificação das contas é realizada como circulantes quando:

a) espera realizar o ativo, ou pretender vendê-lo ou consumi-lo

durante o ciclo operacional normal da entidade; b) o ativo for mantido essencialmente com a finalidade de negociação; c) espera realizar o ativo no período de até doze meses da data das demonstrações contábeis; ou o ativo for caixa ou equivalente de caixa.

9.1 - Ativo Disponível:

Os saldos de Bancos, estão de acordo com relatórios repassados pelo financeiro da empresa.

9.2 - ATIVOS NÃO CIRCULANTES

A classificação das contas é realizada como não circulantes todos aqueles fatos contábeis que não se classificam como sendo circulantes, ou seja, esforço financeiro presente para realização de resultados futuros.

9.3 - IMOBILIZADO

Avaliado inicialmente ao custo histórico, sendo considerados como custo todos os valores necessários para que o imobilizado estivesse à disposição da administração. As alíquotas de depreciação estão fundamentadas no tempo de utilização dos referidos bens e considerando o valor residual para fins de cálculo dentro do método linear.

9.4 - PASSIVO CIRCULANTE

A classificação das contas é realizada como circulantes quando:

a) espera liquidar o passivo durante o ciclo operacional normal da entidade;

b) o passivo for mantido essencialmente para a finalidade de negociação;

c) o passivo for exigível no período de até dozes meses após a data das demonstrações contábeis;

d) ou, a entidade não tiver direito incondicional de diferir a liquidação do passivo durante pelo menos doze meses após a data de divulgação.

MATÕES DO NORTE / MA	
PRCC.	3105002 / 2021
FLS.	3498
RUB.	116

a) **Fornecedores:** Saldo aprovado pelo financeiro.

9.5 - PATRIMONIO LIQUIDO

São escrituradas as integralizações de recursos disponibilizados pelo sócio no ato das suas disponibilidades.

10 - CONSIDERAÇÕES FINAIS

As Notas Explicativas das demonstrações contábeis podem permitir o melhor entendimento do usuário das informações contábeis no que diz respeito a uma tomada de decisão, pois a transparência das notas explicativas faz compreender a real situação econômica e financeira do Consórcio Central.

Vitoria do Mearim - MA, em 31 de Dezembro de 2020



Darthian de Sousa Nunes

CPF: 011.889.144-10

Ex. resarc.



Pablo Odeon dos Santos Ladwing

Tec. Contab. Vidade

CRC - MA: 110119

MATÕES DO NORTE / MA	
PROC.	3108002 / 12021
FLS.	3499
PUB.	

TERMO DE ENCERRAMENTO

Contém o presente livro **11 páginas**, eletronicamente numeradas de **01 a 11** em uma via, todas elas já escrituradas e serviu como **Diário N°02**, referente ao período **01/01/2020 a 31/12/2020**, com encerramento do exercício social em **31/12/2020**, da firma **DARTHIAN DE S NUNES COMERCIO EIRELI**, estabelecida na **RUA MAJOR CUTRIM, N°19 CASA A, CENTRO, CEP : 65.350-000, Vitoria do Mearim MA**, inscrita no **CNPJ: 24.546.752/0001-10** registrada no (a) **JUNTA COMERCIAL DO MARANHÃO** sob N° **21600093988** por despacho de **07/04/2016**.

Vitoria do Mearim-MA, 31 de dezembro de 2020.

Darthian de Souza Nunes
CPF: 031.686.043-30
Empresário

Fabio Odeon dos Santos Ladwig
Tec. Contabilidade CRC-MA:010119



MATÕES DO NORTE / MA	
PROC.	3108000 / 2021
FLS.	3500
RUB.	

TERMO DE AUTENTICIDADE

Eu, PABLO ODEON DOS SANTOS LADWIG, com inscrição ativa no CRC/MA, sob o nº 010119, inscrito no CPF nº 91878683349, DECLARO, sob as penas da Lei Penal, e sem prejuízo das sanções administrativas e cíveis, que este documento é autêntico e condiz com o original.

IDENTIFICAÇÃO DO(S) ASSINANTE(S)		
CPF	Nº do Registro	Nome
91878683349	010119	PABLO ODEON DOS SANTOS LADWIG

CERTIFICO A AUTENTICAÇÃO EM 14/05/2021 11:41:11 SOB Nº
20210600403.
PROTOCOLO: 210600403 DE 30/04/2021. NIRE: 21600093988.
DARTHIAN DE S NUNES COMERCIO EIRELI

JUCEMA

Florencio Brandes Neto
RESPONSÁVEL PELA AUTENTICAÇÃO
SÃO LUÍS, 14/05/2021

BALANÇO PATRIMONIAL EM 31 DE DEZEMBRO DE 2020
DARLAN CHAVES NUNES COMERCIO EIRELI
RUA URBANO SANTOS, Nº43, LETRA A, VITORIA DO MEARIM-MA
CNPJ: 37.647.972/0001-82
NIRE:21600151333

MATÕES DO NORTE / MA	
PROC.	3108009 / 2021
FLS.	3503
RUB.	416

ATIVO
CIRCULANTE

CAIXA E BANCOS	R\$	
disponibilidades		194.245,60
ESTOQUES E MERCADORIAS		695.080,00
TOTAL DO ATIVO CIRCULANTE		889.325,60

PERMANENTE

MOVEIS E UTENCILIOS		97.090,10
INSTALAÇÕES		105.423,00
TOTAL DO ATIVO		1.091.838,70

PASSIVO
CIRCULANTE

IMPOSTOS A RECOLHER		56.460,85
FORNECEDORES		47.112,00
TITULOS A PAGAR		40.120,00
TOTAL DO PASSIVO CIRCULANTE		143.692,85

PATRIMONIO LIQUIDO

CAPITAL SOCIAL		500.000,00
RESULTADO DO EXERCICIO ANTERIOR		<u>0,00</u>
RESULTADO LIQUIDO DO EXERCICIO		<u>448.145,85</u>
Lucros/Prejuizos Acumulados		448.145,85
TOTAL DO PASSIVO		1.091.838,70

Darlan Chaves Nunes Filho
 EMPRESARIO

DEMONSTRATIVO DO RESULTADO DO EXERCICIO 2020

DARLAN CHAVES NUNES COMERCIO EIRELI
 RUA URBANO SANTOS, Nº43, LETRA A, CENTRO
 VITORIA DO MEARIM-MA
 CNPJ:37.647.972/0001-82 NIRE:21600151333

MATOES DO NORTE / MA	
PROC.	31080002 / 2021
FLS.	1502
RUB.	110

DEMONSTRATIVO DO RESULTADO DO EXERCICIO	
RECEITA OPERACIONAL BRUTA.....R\$	1.091.838,70
ABATIMENTOS E DEVOLUÇÕES.....	0,00
IMPOSTO SOBRE RECEITA.....	57.460,85
RECEITA OPERACIONAL LIQUIDA.....	1.034.377,85
PRODUTOS/MERCADORIAS/SERVIÇOS.....	499.980,00
LUCRO/PREJUIZO/BRUTO.....	534.397,85
DÊSPESAS COMERCIAIS.....	19.120,00
DEPESAS ADMINISTRATIVA.....	15.215,00
DESPESAS DE DEPRECIÇÃO.....	15.512,00
OUTRAS RECEITAS/DESPESAS OPERACIONAIS.....	15.500,00
GANHOS/PERDAS/ITENS MONETARIOS.....	0,00
LUCRO/PREJUIZO OPERACIONAL I	469.050,85
RECEITAS FINANCEIRAS.....	0,00
DESPESAS FINANCEIRAS.....	34.380,00
DESPESAS/RECEITAS FINCANANCEIRAS LIQUIDAS....	434.670,85
RESULTADO DE CORREÇÃO MONETARIA.....	0,00
VARIAÇÃO MONETARIA LIQUIDA A LONGO PRAZO...	0,00
LUCRO/PREJUIZO OPERACIONAL II.....	434.670,85
RESULTADO DE EQUIVALENCIA PATRIMONIAL.....	0,00
LUCRO/PREJUIZO OPERACIONAL III	434.670,85
RECEITAS/DESPESAS NÃO OPERACIONAIS.....	23.475,00
LUCRO/PREJUIZO ANTES DO IMPOSTO DE RENDA....	458.145,85
IMPOSTO DE RENDA/CONTRIBUIÇÃO SOCIAL.....	10.000,00
DIVIDENDOS E PARTICIPAÇÕES.....	0,00
LUCRO/PREJUIZO LIQUIDO DO EXERCICIO.....	448.145,85

VITORIA DO MEARIM-MA 31 DE DEZEMBRO DE 2020

DARLAN CHAVES NUNES FILHO
 EMPRESARIO

P O DOS S LADWIG-ASSESSORIA E PRESTADORA DE SERVIÇOS
 CNPJ:12.021.738/0001-14 CRC-MA: 000351/O-4

DARLAN CHAVES NUNES COMERCIO EIRELI
RUA URBANO SANTOS, Nº43, LETRA A, CENTRO, CEP: 65.350-000, - VITORIA DO MEARIM-MA

CNPJ: 37.647.972/0001-82
NIRE: 21600151333

MATÔES DO NORTE / MA	
PROC.	3105000 / 2021
FLS.	3503
RUB.	118

ANALISE ECONOMICA FINANCEIRA

INDICE DE LIQUIDEZ GERAL: (ILG)

A.C.	R\$	889.325,60	6,19
P.C.	R\$	143.692,85	

INDICE DE SOLVENCIA GERAL: (SG)

A. C.	C. S.				
R\$ 889.325,60	R\$ 500.000,00	R\$ 1.389.325,60	4,83		
		R\$ 287.385,70			

INDICE DE LIQUIDEZ CORRENTE: (ILC)

R\$	889.325,60	3,09
R\$	287.385,70	

Darlan Chaves Nunes Filho
Darlan Chaves Nunes Filho
 Empresario

P O D O S L A D W I G - A S S E S O R I A E P R E S T A D O R A D E S E R V I Ç O S
 CNPJ: 12.021.738/0001-14 CRC-MA: 000351/0-4



MATÕES DO NORTE / MA	
PROC.	3105002 / 2021
FLS.	3504
RUB.	

ASSINATURA ELETRÔNICA

Certificamos que o ato da empresa DARLAN CHAVES NUNES COMERCIO EIRELI consta assinado digitalmente por:

IDENTIFICAÇÃO DO(S) ASSINANTE(S)	
CPF	Nome
01828529389	DARLAN CHAVES NUNES FILHO
91878683349	PABLO ODEON DOS SANTOS LADWIG

CERTIFICO O REGISTRO EM 26/01/2021 10:08 SOB N° 20210105259.
PROTOCOLO: 210105259 DE 25/01/2021.
CÓDIGO DE VERIFICAÇÃO: 12100487910. CNPJ DA SEDE: 37647972000182.
NIRE: 21600151333. COM EFEITOS DO REGISTRO EM: 21/01/2021.
DARLAN CHAVES NUNES COMERCIO EIRELI

JUCEMA

LÍLIAN THERESA RODRIGUES MENDONÇA
SECRETÁRIA-GERAL
www.empresafacil.ma.gov.br



MATÕES DO NORTE / MA
PROC. 3108000 / 2021
FLS. 3505
RUB.

ASSINATURA ELETRÔNICA

Certificamos que o ato da empresa DARLAN CHAVES NUNES COMERCIO EIRELI consta assinado digitalmente por:

IDENTIFICAÇÃO DO(S) ASSINANTE(S)	
CPF	Nome
01828529389	DARLAN CHAVES NUNES FILHO
91878683349	PABLO ODEON DOS SANTOS LADWIG

CERTIFICO A AUTENTICAÇÃO EM 28/01/2021 13:28:32 SOB N°
20210126086.
PROTOCOLO: 210126086 DE 26/01/2021. NIRE: 21600151333.
DARLAN CHAVES NUNES COMERCIO EIRELI

JUCEMA

ANSELMO DIAS CARNEIRO LOPES FILHO
RESPONSÁVEL PELA AUTENTICAÇÃO
SÃO LUÍS, 28/01/2021



CONSELHO REGIONAL DE CONTABILIDADE DO MARANHÃO

CERTIDÃO DE REGULARIDADE PROFISSIONAL

O **CONSELHO REGIONAL DE CONTABILIDADE DO MARANHÃO** CERTIFICA que o profissional identificado no presente documento encontra-se em situação **REGULAR** neste Regional, apto ao exercício da atividade contábil nesta data, de acordo com as suas prerrogativas profissionais, conforme estabelecido no art. 25 e 26 do Decreto-Lei n.º 9.295/46.

Informamos que a presente certidão não quita nem invalida quaisquer débitos ou infrações que, posteriormente, venham a ser apurados contra o titular deste registro, bem como não atesta a regularidade dos trabalhos técnicos elaborados pelo profissional da Contabilidade.



CONSELHO REGIONAL DE CONTABILIDADE MA

Certidão n.º: MA/2021/00002695
Nome: PABLO ODEON DOS SANTOS LADWIG CPF: 918.786.833-49
CRC/UF n.º MA-010119/O Categoria: TÉCNICO EM CONTABILIDADE
Validade: 29.08.2021
Finalidade: EDITAIS DE LICITAÇÃO

Confirme a existência deste documento na página <http://201.33.23.178/spwMA/principal.htm>, mediante número de controle a seguir:

CPF : 918.786.833-49 Controle : 1782.1096.1723.2037



MATÕES DO NORTE / MA
PROC. 3108000 / 2021
FLS. 3501
RUB. 111

ATESTADO DE CAPACIDADE TÉCNICA

ATESTO, para todos os direitos de fim e prova que a firma **DARLAN CHAVES NUNES FILHO COMÉRCIO EIRELI**, CNPJ/MF nº 37.647.972/0001-82, estabelecida na Rua Urbano Santos nº 43 Letra A, bairro Centro, na cidade de Vitória do Mearim, Estado do Maranhão, forneceu e/ou prestou os serviços pontualmente, para fornecimento de gêneros alimentícios, cumprindo os referidos fornecimentos descritos com pontualidade, zelo e responsabilidade. Atesto ainda que a aludida empresa / firma cumpriu regularmente todas as cláusulas contratuais.

Fornecidos os itens abaixo:

ITEM	DESCRIMINAÇÃO	UNIDADE	QUANTIDADE
1	ACHOCOLATADO em pó 1kg	Pct	10
2	AÇUCAR CRISTAL 1kg	Pct	30
3	ADOÇANTE 100ml	Und	10
4	ÁGUA MINERAL 200ml	Cx	3
5	ÁGUA MINERAL 20l	Galão	10
6	ALFACE CRESPA	Mç	5
7	ALHO	Kg	2
8	ARROZ TIPO I 1kg	Pct	30
9	BATATA INGLESA IN NATURA	Kg	10
10	BISCOITO MARIA 400g	Pct	20
11	BISCOITO MAISENA 400g	Pct	20
12	BISCOITO SALGADO 400g	Pct	20
13	CAFÉ 250g	Pct	20
14	CARNE BOVINA CHÃ DE DENTRO	Kg	5
15	CARNE BOVINA LOMBO	Kg	5
16	CARNE MOIDA	Kg	5
17	CARNE ALCATRA	Kg	5
18	CEBOLA	Kg	5
19	CHÁ caixa com 15g	Cx	5
20	CHEIRO VERDE	Mç	5
21	CORANTE 100g	Und	10
22	COXA E SOBRE-COXA DE FRANGO	Kg	10
23	CREMOGEMA 200g	Und	20
24	EXTRATO DE TOMATE 190g	Und	24
25	FARINHA DE ARROZ 500g	Pct	10
26	FARINHA DE MANDIOCA 1kg	Kg	30
27	FARINHA DE MILHO 500g	Pct	10
28	FARINHA DE TRIGO COM FERMENTO 1kg	Pct	20
29	FEIJÃO CARIOCA 1kg.	Kg	30
30	FEIJÃO PRETO 1kg.	Kg	30
31	FÍGADO	Kg	5
32	FRANGO	Kg	20

HENRY F R M DE ARAUJO TECNOLOGIA EIRELI - ME

CNPJ: 14.809.336/0001-04 - Insc. Est.: 123749948 - Insc. Mun.: 109
Av. Carlos Raimundo Figueiredo, 11, Manigituba - Vitória do Mearim - Maranhão
CEP: 65350-000 - E-mail: hftec@hotmail.com - Fone: (98) 99133 9922



MATÕES DO NORTE / MA
PROC. 2108002 / 2021
FLS. 3508
RUB. #11

33	ABACAXI	Und	10
34	BANANA	Kg	5
35	LARANJA	Und	30
36	MAÇÃ	Kg	3
37	MAMÃO	Kg	3
38	MELANCIA	Kg	5
39	ABÓBORA	Kg	5
40	BETERRABA	Kg	5
41	CENOURA	Kg	10
42	LEITE DESNATADO 1l	Lt	12
43	LEITE EM PÓ 200g	Und	50
44	LEITE INTEGRAL 1L	Lt	12
45	LINGÜIÇA toscana	Kg	10
46	MACARRAO ESPAGUETE 500g	Pct	20
47	MACARRÃO PARAFUSO 500g	Pct	12
48	MAISENA 500g	Und	25
49	MARGARINA 500g	Und	12
50	ÓLEO DE SOJA 900ml	Und	20
51	OVOS Cartela com 30 unidades.	Ct	5
52	PÃO DE FORMA 500g.	Pct	10
53	PÃO FRANCÊS	Kg	5
54	PEITO DE FRANGO	Kg	12
55	PEIXE	Kg	10
56	SARDINHA Lata com 125g	Und	50
57	POLPA DE ACEROLA 1kg	Kg	5
58	POLPA DE CAJÁ 1kg	Kg	5
59	POLPA DE MARACUJÁ 1kg	Kg	5
60	SAL 1kg	Und	30
61	TEMPERO 100g	Pct	20
62	TOMATE	Kg	10
63	VINAGRE 750ml	Und	12

Vitória do Mearim - MA, 11 de Fevereiro de 2021.

EMPRESA: HENRY F R M DE ARAUJO TECNOLOGIA EIRELI - ME
CNPJ: 14.809.336/0001-04
Avenida Carlos Raimundo Figueredo, 11, Manigituba
Vitória do Mearim - Maranhão
CEP: 65350-000 - Fone: (98) 991339922
E-mail: hftec@hotmail.com

3º OFÍCIO DE NOTAS

HENRY FELIPE RODRIGUES MONTEIRO DE ARAUJO
Carteira de Identidade n.º 47375795-8 SSP/MA
E do CPF n.º 616.080.684-04
Diretor Comercial

3º TABELIONATO

Av. do Brasil, 103, 104, 105, 106, 107, 108, 109, 110, 111, 112, 113, 114, 115, 116, 117, 118, 119, 120, 121, 122, 123, 124, 125, 126, 127, 128, 129, 130, 131, 132, 133, 134, 135, 136, 137, 138, 139, 140, 141, 142, 143, 144, 145, 146, 147, 148, 149, 150, 151, 152, 153, 154, 155, 156, 157, 158, 159, 160, 161, 162, 163, 164, 165, 166, 167, 168, 169, 170, 171, 172, 173, 174, 175, 176, 177, 178, 179, 180, 181, 182, 183, 184, 185, 186, 187, 188, 189, 190, 191, 192, 193, 194, 195, 196, 197, 198, 199, 200, 201, 202, 203, 204, 205, 206, 207, 208, 209, 210, 211, 212, 213, 214, 215, 216, 217, 218, 219, 220, 221, 222, 223, 224, 225, 226, 227, 228, 229, 230, 231, 232, 233, 234, 235, 236, 237, 238, 239, 240, 241, 242, 243, 244, 245, 246, 247, 248, 249, 250, 251, 252, 253, 254, 255, 256, 257, 258, 259, 260, 261, 262, 263, 264, 265, 266, 267, 268, 269, 270, 271, 272, 273, 274, 275, 276, 277, 278, 279, 280, 281, 282, 283, 284, 285, 286, 287, 288, 289, 290, 291, 292, 293, 294, 295, 296, 297, 298, 299, 300, 301, 302, 303, 304, 305, 306, 307, 308, 309, 310, 311, 312, 313, 314, 315, 316, 317, 318, 319, 320, 321, 322, 323, 324, 325, 326, 327, 328, 329, 330, 331, 332, 333, 334, 335, 336, 337, 338, 339, 340, 341, 342, 343, 344, 345, 346, 347, 348, 349, 350, 351, 352, 353, 354, 355, 356, 357, 358, 359, 360, 361, 362, 363, 364, 365, 366, 367, 368, 369, 370, 371, 372, 373, 374, 375, 376, 377, 378, 379, 380, 381, 382, 383, 384, 385, 386, 387, 388, 389, 390, 391, 392, 393, 394, 395, 396, 397, 398, 399, 400, 401, 402, 403, 404, 405, 406, 407, 408, 409, 410, 411, 412, 413, 414, 415, 416, 417, 418, 419, 420, 421, 422, 423, 424, 425, 426, 427, 428, 429, 430, 431, 432, 433, 434, 435, 436, 437, 438, 439, 440, 441, 442, 443, 444, 445, 446, 447, 448, 449, 450, 451, 452, 453, 454, 455, 456, 457, 458, 459, 460, 461, 462, 463, 464, 465, 466, 467, 468, 469, 470, 471, 472, 473, 474, 475, 476, 477, 478, 479, 480, 481, 482, 483, 484, 485, 486, 487, 488, 489, 490, 491, 492, 493, 494, 495, 496, 497, 498, 499, 500, 501, 502, 503, 504, 505, 506, 507, 508, 509, 510, 511, 512, 513, 514, 515, 516, 517, 518, 519, 520, 521, 522, 523, 524, 525, 526, 527, 528, 529, 530, 531, 532, 533, 534, 535, 536, 537, 538, 539, 540, 541, 542, 543, 544, 545, 546, 547, 548, 549, 550, 551, 552, 553, 554, 555, 556, 557, 558, 559, 560, 561, 562, 563, 564, 565, 566, 567, 568, 569, 570, 571, 572, 573, 574, 575, 576, 577, 578, 579, 580, 581, 582, 583, 584, 585, 586, 587, 588, 589, 590, 591, 592, 593, 594, 595, 596, 597, 598, 599, 600, 601, 602, 603, 604, 605, 606, 607, 608, 609, 610, 611, 612, 613, 614, 615, 616, 617, 618, 619, 620, 621, 622, 623, 624, 625, 626, 627, 628, 629, 630, 631, 632, 633, 634, 635, 636, 637, 638, 639, 640, 641, 642, 643, 644, 645, 646, 647, 648, 649, 650, 651, 652, 653, 654, 655, 656, 657, 658, 659, 660, 661, 662, 663, 664, 665, 666, 667, 668, 669, 670, 671, 672, 673, 674, 675, 676, 677, 678, 679, 680, 681, 682, 683, 684, 685, 686, 687, 688, 689, 690, 691, 692, 693, 694, 695, 696, 697, 698, 699, 700, 701, 702, 703, 704, 705, 706, 707, 708, 709, 710, 711, 712, 713, 714, 715, 716, 717, 718, 719, 720, 721, 722, 723, 724, 725, 726, 727, 728, 729, 730, 731, 732, 733, 734, 735, 736, 737, 738, 739, 740, 741, 742, 743, 744, 745, 746, 747, 748, 749, 750, 751, 752, 753, 754, 755, 756, 757, 758, 759, 760, 761, 762, 763, 764, 765, 766, 767, 768, 769, 770, 771, 772, 773, 774, 775, 776, 777, 778, 779, 780, 781, 782, 783, 784, 785, 786, 787, 788, 789, 790, 791, 792, 793, 794, 795, 796, 797, 798, 799, 800, 801, 802, 803, 804, 805, 806, 807, 808, 809, 810, 811, 812, 813, 814, 815, 816, 817, 818, 819, 820, 821, 822, 823, 824, 825, 826, 827, 828, 829, 830, 831, 832, 833, 834, 835, 836, 837, 838, 839, 840, 841, 842, 843, 844, 845, 846, 847, 848, 849, 850, 851, 852, 853, 854, 855, 856, 857, 858, 859, 860, 861, 862, 863, 864, 865, 866, 867, 868, 869, 870, 871, 872, 873, 874, 875, 876, 877, 878, 879, 880, 881, 882, 883, 884, 885, 886, 887, 888, 889, 890, 891, 892, 893, 894, 895, 896, 897, 898, 899, 900, 901, 902, 903, 904, 905, 906, 907, 908, 909, 910, 911, 912, 913, 914, 915, 916, 917, 918, 919, 920, 921, 922, 923, 924, 925, 926, 927, 928, 929, 930, 931, 932, 933, 934, 935, 936, 937, 938, 939, 940, 941, 942, 943, 944, 945, 946, 947, 948, 949, 950, 951, 952, 953, 954, 955, 956, 957, 958, 959, 960, 961, 962, 963, 964, 965, 966, 967, 968, 969, 970, 971, 972, 973, 974, 975, 976, 977, 978, 979, 980, 981, 982, 983, 984, 985, 986, 987, 988, 989, 990, 991, 992, 993, 994, 995, 996, 997, 998, 999, 1000

Reconheço por SEMELHANÇA a(s) firma(s) de:
[0162888]-HENRY FELIPE RODRIGUES MONTEIRO DE ARAUJO

Ato: 13.17.2 Emolumentos: R\$ 4,63, FERC: R\$ 0,18, FADAP: R\$ 0,18, FEMP: R\$ 0,18. Total: 5,12 Em test. de verdade São Luis - MA, 22/02/2021 11:02:34 BELO: REC: FIR0288432NYR222WGO28LW17 JORGE LUCAS SILVA SOEIRO - ESCRIVENTE Consulte a validade do selo: <http://selo.tjma.jus.br>



HENRY F R M DE ARAUJO TECNOLOGIA EIRELI - ME
CNPJ: 14.809.336/0001-04 - Insc. Est.: 123749948 - Insc. Mun.: 109
Figueredo, 11, Manigituba - Vitória do Mearim - Maranhão
E-mail: hftec@hotmail.com - Fone: (98) 99133 9922

Recebemos de DARLAN CHAVES NUNES COMERCIO EIRELI os produtos e/ou serviços constantes da Nota Fiscal Eletrônica indicada ao lado. Emissão: 02/02/2021 Dest/Rem: HENRY F R M DE ARAUJO TECNOLOGIA EIRELI Valor Total: 6.686,24		NF-e Nº 000.000.004 Série 001
DATA DO RECEBIMENTO	IDENTIFICAÇÃO E ASSINATURA DO RECEBEDOR	

DARLAN CHAVES NUNES COMERCIO EIRELI	DANFE Documento Auxiliar da Nota Fiscal Eletrônica	
RUA URBANO SANTOS, 43, LETRA A - CENTRO - VITORIA DO MEARIM - MA - CEP: 65350-000 Fone: (98)8236-2000 - FAX: (98)98236-2000 darlan_slz@hotmail.com	0 - ENTRADA 1 - SAÍDA 1 Nº 000.000.004 Série 001 Folha 1/2	CHAVE DE ACESSO 2121 0237 6479 7200 0182 5500 1000 0000 0419 1327 8315
NATUREZA DA OPERAÇÃO Venda de mercaderia adquirida ou recebida de terceiros		PROTOCOLO DE AUTORIZAÇÃO DE USO 421210004558576 21/02/2021 09:28:19
INSCRIÇÃO ESTADUAL 126507228	INSCRIÇÃO ESTADUAL DO SUBSTITUTO TRIBUTÁRIO	CNPJ / CPF 37.647.972/0001-82

DESTINATÁRIO / REMETENTE		CNPJ / CPF	DATA DA EMISSÃO
NOME / RAZÃO SOCIAL HENRY F R M DE ARAUJO TECNOLOGIA EIRELI		14.809.336/0001-04	02/02/2021
ENDEREÇO AV NOVA BRASILIA, 75	BAIRRO / DISTRITO POEIRAO	CEP 65350-000	DATA DA SAÍDA
MUNICÍPIO VITORIA DO MEARIM	UF MA	TELEFONE / FAX (98)3352-1914	INSCRIÇÃO ESTADUAL 123749948
			HORA DA SAÍDA

CÁLCULO DO IMPOSTO		DE CAL CULO DO ICMS	VALOR DO ICMS	BASE DE CAL CULO DO ICMS SUBST	VALOR DO ICMS SUBST	VALOR TOTAL DOS PRODUTOS
		0,00	0,00	0,00	0,00	6.686,24
VALOR DO FRETE	VALOR DO SEGURO	DESCONTO	OUTRAS DESPESAS ACESSÓRIAS	VALOR DO IPI	VALOR TOTAL DA NOTA	
0,00	0,00	0,00	0,00	0,00	6.686,24	

TRANSPORTADOR / VOLUMES TRANSPORTADOS		FRETE POR CONTA	CODIGO ANTT	PLACA DO VEICULO	UF	CNPJ / CPF
NOME / RAZÃO SOCIAL		0 - REMETENTE				
ENDEREÇO		MUNICÍPIO			UF	INSCRIÇÃO ESTADUAL

CODIGO PRODUTO	DESCRIÇÃO DO PRODUTO / SERVIÇO	NCM/SH	CSOSN	CFOP	UNID	QTDE	VALOR UNITARIO	VALOR DESCONTO	VALOR LIQUIDO	BASE DE CAL C ICMS	VALOR ICMS	VALOR IPI	ALIQ % ICMS	ALIQ % IPI
417	ACHOCOLATADO EM PO 1KG	18063110	0103	5102	KG	10,0000	16,88000	0,00	168,80	0,00	0,00	0,00	0,00	0,00
151292	ACUCAR 1KG	17011300	0103	5102	UN	30,0000	4,75000	0,00	142,50	0,00	0,00	0,00	0,00	0,00
4523	ADOCANTE DIETETICO ESPARTAME MARIZA	21069090	0103	5102	UN	10,0000	4,95000	0,00	49,50	0,00	0,00	0,00	0,00	0,00
0684774	AGUA MINERAL 48X200ML	22011000	0103	5102	CX	3,0000	42,14000	0,00	126,42	0,00	0,00	0,00	0,00	0,00
456988	AGUA MINERAL 20L	22011000	0103	5102	UN	10,0000	10,01000	0,00	100,10	0,00	0,00	0,00	0,00	0,00
13058	ALFACE CRESPA	07051100	0103	5102	UN	5,0000	3,13000	0,00	15,65	0,00	0,00	0,00	0,00	0,00
69	ALHO IN NATURA	07032090	0103	5102	KG	2,0000	36,89000	0,00	73,78	0,00	0,00	0,00	0,00	0,00
4444	ARROZ SABOROSO 1KG	10061092	0103	5102	KG	30,0000	6,45000	0,00	193,50	0,00	0,00	0,00	0,00	0,00
13039	BATATA INGLESA	07011000	0103	5102	UN	10,0000	9,10000	0,00	91,00	0,00	0,00	0,00	0,00	0,00
4789	BISCOITO MARIA ESTRELA 400G	19053100	0103	5102	PCT	20,0000	4,80000	0,00	96,00	0,00	0,00	0,00	0,00	0,00
6987	BISCOITO MAIZENA	19053100	0103	5102	PCT	20,0000	4,95000	0,00	99,00	0,00	0,00	0,00	0,00	0,00
14	BISCOITO CREAM CRACKER ESTRELA 400G	19053100	0103	5102	PCT	20,0000	4,45000	0,00	89,00	0,00	0,00	0,00	0,00	0,00
0362558	CAFE EM PO 250G	21011110	0103	5102	UN	20,0000	6,42000	0,00	128,40	0,00	0,00	0,00	0,00	0,00
136987	CARNE BOVINA TIPO CHA DE DENTRO	02102000	0103	5102	KG	5,0000	38,40000	0,00	192,00	0,00	0,00	0,00	0,00	0,00
09574	CARNE BOVINA TIPO LOMBO	02102000	0103	5102	KG	5,0000	32,34000	0,00	161,70	0,00	0,00	0,00	0,00	0,00
13695	CARNE BOVINA MOIDA	02102000	0103	5102	KG	5,0000	14,35000	0,00	71,75	0,00	0,00	0,00	0,00	0,00
130069	CARNE BOVINA TIPO ALCATRA EM BIFE	02102000	0103	5102	KG	5,0000	38,40000	0,00	192,00	0,00	0,00	0,00	0,00	0,00
73	CEBOLA BRANCA IN NATURA	07122000	0103	5102	KG	5,0000	7,78000	0,00	38,90	0,00	0,00	0,00	0,00	0,00
0698	CHA	21012010	0103	5102	CX	5,0000	3,79000	0,00	18,95	0,00	0,00	0,00	0,00	0,00
1398	CHEIRO VERDE IN NATURA	07099990	0103	5102	M	5,0000	3,24000	0,00	16,20	0,00	0,00	0,00	0,00	0,00
154788	CORANTE	32041700	0103	5102	UN	10,0000	1,87000	0,00	18,70	0,00	0,00	0,00	0,00	0,00
036872	COXA E SOBRE COXA KG	02071400	0103	5102	KG	10,0000	15,97000	0,00	159,70	0,00	0,00	0,00	0,00	0,00
556998	MINGAU CREMOGEMA 200G	19011030	0103	5102	CX	20,0000	5,96000	0,00	119,20	0,00	0,00	0,00	0,00	0,00
63593	EXTRATO DE TOMATE 190G	20029090	0103	5102	CX	24,0000	3,24000	0,00	77,76	0,00	0,00	0,00	0,00	0,00
130688	FARINHA DE ARROZ	11010010	0103	5102	KG	10,0000	4,29000	0,00	42,90	0,00	0,00	0,00	0,00	0,00
136077	FARINHA DE MANDIOCA 1KG	11052000	0103	5102	UN	30,0000	5,05000	0,00	151,50	0,00	0,00	0,00	0,00	0,00
31	FARINHA DE MILHO FLOCADA	11041900	0103	5102	UN	10,0000	3,94000	0,00	39,40	0,00	0,00	0,00	0,00	0,00
0877420	FARINHA DE TRIGO C/FERMENTO	11010010	0103	5102	PCT	20,0000	3,84000	0,00	76,80	0,00	0,00	0,00	0,00	0,00
169875	FEIJAO CAMIL CARIOCA 1KG	07133399	0103	5102	UN	30,0000	8,49000	0,00	254,70	0,00	0,00	0,00	0,00	0,00
1398746	FEIJAO PRETO	07133319	0103	5102	KG	30,0000	9,80000	0,00	294,00	0,00	0,00	0,00	0,00	0,00

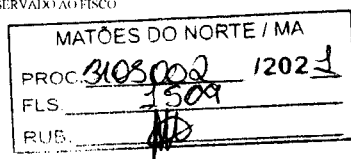
DADOS ADICIONAIS	RESERVAÇÃO AO FISCO
INFORMAÇÕES COMPLEMENTARES Documento emitido por ME ou EPP optante pelo SIMPLES NACIONAL. Não gera direito a crédito fiscal de IPI.	

DARLAN CHAVES NUNES COMERCIO EIRELI

RUA URBANO SANTOS, 43, LETRA A - CENTRO - VITORIA DO MEARIM - MA - CEP: 65350-000
Fone: (98)8236-2000 - FAX: (98)98236-2000
darlan_slz@hotmail.com

DANFE
Documento Auxiliar da Nota Fiscal Eletrônica

0 - ENTRADA
1 - SAÍDA **1**
Nº 000.000.004
Série 001
Folha 2/2



CHAVE DE ACESSO

2121 0237 6479 7200 0182 5500 1000 0000 0419 1327 8315

Consulta de autenticidade no portal nacional da NF-e
www.nfe.fazenda.gov.br/portal ou no site da Sefaz autorizadora

NATUREZA DA OPERAÇÃO

Venda de mercadoria adquirida ou recebida de terceiros

PROTOCOLO DE AUTORIZAÇÃO DE USO

421210004558576 21/02/2021 09:28:19

INSCRIÇÃO ESTADUAL

126507228

INSCRIÇÃO ESTADUAL DO SUBSTITUTO TRIBUTARIO

CNPJ / CPF

37.647.972/0001-82

DADOS DOS PRODUTOS / SERVIÇOS

CODIGO PRODUTO	DESCRIÇÃO DO PRODUTO / SERVIÇO	NCM/SH	CSOSN	CFOP	UNID	QTDE	VALOR UNITARIO	VALOR DESCONTO	VALOR LIQUIDO	BASE DE CALC ICMS	VALOR ICMS	VALOR IPI	ALIQ % ICMS	ALIQ % IPI
62	FIGADO BOVINO RESFRIADO FRIBAL KG	02062200	0103	5102	KG	5,0000	23,15000	0,00	115,75	0,00	0,00	0,00	0,00	0,00
115233	PEITO DE FRANGO CONGELADO KG	02071400	0103	5102	KG	20,0000	18,09000	0,00	361,80	0,00	0,00	0,00	0,00	0,00
03685	FRUTA ABACAXI	08043000	0103	5102	UN	10,0000	7,98000	0,00	79,80	0,00	0,00	0,00	0,00	0,00
135200	FRUTA BANANA	08031000	0103	5102	KG	5,0000	12,94000	0,00	64,70	0,00	0,00	0,00	0,00	0,00
06098	FRUTA LARANJA	08051000	0103	5102	UN	30,0000	0,76000	0,00	22,80	0,00	0,00	0,00	0,00	0,00
030698	FRUTA MACA	08081000	0103	5102	KG	3,0000	14,45000	0,00	43,35	0,00	0,00	0,00	0,00	0,00
030977	FRUTA MAMAO	08072000	0103	5102	KG	3,0000	5,31000	0,00	15,93	0,00	0,00	0,00	0,00	0,00
060977	FRUTA MELANCIA	08071100	0103	5102	KG	5,0000	5,66000	0,00	28,30	0,00	0,00	0,00	0,00	0,00
1368114	LEGUME ABOBORA	07099300	0103	5102	KG	5,0000	5,96000	0,00	29,80	0,00	0,00	0,00	0,00	0,00
72	BETERRABA IN NATURA	17011200	0103	5102	KG	5,0000	4,86000	0,00	24,30	0,00	0,00	0,00	0,00	0,00
036852	LEGUME CENOURA	07061000	0103	5102	KG	10,0000	8,89000	0,00	88,90	0,00	0,00	0,00	0,00	0,00
1698700	LEITE DESNATADO 1L	04022110	0103	5102	UN	12,0000	3,94000	0,00	47,28	0,00	0,00	0,00	0,00	0,00
135282	LEITE EM PO 200G	04022110	0103	5102	UN	50,0000	7,98000	0,00	399,00	0,00	0,00	0,00	0,00	0,00
030509	LEITE INTEGRAL 1L	04022110	0103	5102	UN	12,0000	6,98000	0,00	83,76	0,00	0,00	0,00	0,00	0,00
036098	LINGUICA TOSCANA	16010000	0103	5102	KG	10,0000	18,19000	0,00	181,90	0,00	0,00	0,00	0,00	0,00
1991	MACARRAO ESPAGUETTI ESTRELA 500G	19021900	0103	5102	KG	20,0000	3,53000	0,00	70,60	0,00	0,00	0,00	0,00	0,00
138884	MACARRAO PARAFUSO	19021900	0103	5102	PCT	12,0000	3,64000	0,00	43,68	0,00	0,00	0,00	0,00	0,00
272758	MAISENA 500G	11081200	0103	5102	UN	25,0000	6,57000	0,00	164,25	0,00	0,00	0,00	0,00	0,00
1221	MARGARINA PRIMOR 500G	15171000	0103	5102	UN	12,0000	4,15000	0,00	49,80	0,00	0,00	0,00	0,00	0,00
152417	OLEO DE SOJA 900ML	15079011	0103	5102	UN	20,0000	5,81000	0,00	116,20	0,00	0,00	0,00	0,00	0,00
0398500	OVOS BRANCOS DE CARTELA 30UN	04079000	0103	5102	UN	5,0000	19,10000	0,00	95,50	0,00	0,00	0,00	0,00	0,00
0398887	PAO DE FORMA EMBALADO 500G	19059010	0103	5102	UN	10,0000	5,61000	0,00	56,10	0,00	0,00	0,00	0,00	0,00
1680988	PAO FRANCES INTEGRAL	19059010	0103	5102	KG	5,0000	14,56000	0,00	72,80	0,00	0,00	0,00	0,00	0,00
16587	PEITO DE FRANGO FRIATO 1KG	02071400	0103	5102	UN	12,0000	19,81000	0,00	237,72	0,00	0,00	0,00	0,00	0,00
0698500	PEIXE IN NATURA	03049900	0103	5102	KG	10,0000	17,49000	0,00	174,90	0,00	0,00	0,00	0,00	0,00
75321	SARDINHA EM OLEO COMESTIVEL 88 125G	16041310	0103	5102	UN	50,0000	5,76000	0,00	288,00	0,00	0,00	0,00	0,00	0,00
58587	POLPA DE FRUTA ACEROLA POMAR 1KG	20089900	0103	5102	KG	5,0000	13,44000	0,00	67,20	0,00	0,00	0,00	0,00	0,00
03699	POLPA DE FRUTA CAJA 1KG	20089900	0103	5102	KG	5,0000	13,80000	0,00	69,00	0,00	0,00	0,00	0,00	0,00
1033	POLPA DE FRUTA SUFRUTS MARACUJA 1KG	20089900	0103	5102	KG	5,0000	19,31000	0,00	96,55	0,00	0,00	0,00	0,00	0,00
147856	SAL	25010020	0103	5102	UN	30,0000	1,21000	0,00	36,30	0,00	0,00	0,00	0,00	0,00
169758	TEMPERO MISTO DONA CLARA 100G	21039021	0103	5102	UN	20,0000	1,77000	0,00	35,40	0,00	0,00	0,00	0,00	0,00
91	TOMATE IN NATURA	07020000	0103	5102	KG	10,0000	8,39000	0,00	83,90	0,00	0,00	0,00	0,00	0,00
1547	VINAGRE 750ML	22090000	0103	5102	UN	12,0000	3,43000	0,00	41,16	0,00	0,00	0,00	0,00	0,00

MATÔES DO NORTE / MA
PROC. 3108000 / 12021
FLS. 3510
RUB. 110



PREFEITURA MUNICIPAL DE
PINDARÉ-MIRIM – MA
Av. Elias Haickel, 11 – Centro.
CNPJ: 06.189.344/0001-77



MATÕES DO NORTE / MA	
PROC.	3108008 / 2021
FLS.	3523
RUB.	

ATESTADO DE CAPACIDADE TÉCNICA

Atestamos, a pedido da interessada e para fins de prova, aptidão de desempenho e atestado de execução, que a empresa **DARLAN CHAVES NUNES FILHO COMÉRCIO EIRELI - EPP**, inscrita no CNPJ sob o nº **37.647.972/0001-82**, estabelecida na Rua Urbano Santos nº 43 Letra A, bairro Centro, na cidade de Vitória do Mearim, Estado do Maranhão, prestou serviços de fornecimento de gêneros alimentícios à Prefeitura Municipal de Pindaré-Mirim, inscrita no CNPJ sob o nº 06.189.344/0001-77, conforme planilha abaixo no período de Abril de 2021.

ITEM	DESCRIÇÃO	UNITÁRIO	QUANTIDADE
1	BISCOITO MARIA ESTRELA 400G	PCT	500
2	BISCOITO MAISENA	PCT	400
3	BISCOITO SALGADO	PCT	450
4	UVA IN NATURA	KG	100
5	AGUA MINERAL 48X200ML	CX	300
6	AGUA MINERAL GALAO 20 LITROS MAR DOCE	UM	200

Pindaré-Mirim/MA, 30 de Abril de 2021

Atenciosamente,

José Francisco Santos Sousa
Secretário Municipal de Administração
Secretaria de Administração
Portaria 13/2021

Prefeitura Municipal de Pindaré Mirim – MA
Endereço: Avenida Elias Haikel, S/N – Cep: 65.370-000
CNPJ: 06.189.344/0001-77

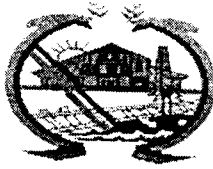

ESTADO DO MARANHÃO
PREFEITURA MUNICIPAL DE PINDARÉ MIRIM

Folha nº 7280
Proc. nº 012/21
Rubrica

CONTRATO Nº 46/2021-SEMAD
PROCESSO ADMINISTRATIVO Nº 12/2021/CPL
PREGAO ELETRÔNICO Nº 003/2021 SRP

MATÕES DO NORTE / MA	
PROC.	3103002 1202 2
FLS.	3512
RUB.	416

CONTRATO DE FORNECIMENTO QUE ENTRE SI FAZEM, DE UM LADO, COMO CONTRATANTE, A SECRETARIA MUNICIPAL DE SAÚDE ATRAVÉS DA PREFEITURA MUNICIPAL DE PINDARÉ MIRIM - MA E, DO OUTRO, COMO CONTRATADA, A EMPRESA J. C. MENDES EIRELI

Pelo presente instrumento particular de contrato de fornecimento, que entre si fazem, de um lado como Contratante o FUNDO MUNICIPAL DE SAÚDE DE PINDARÉ MIRIM-MA, com a sede na Avenida Elias Haikel, 11 - Centro - Pindaré Mirim - MA, CEP: 65.370-000 inscrita no CNPJ Nº 11.146.975/0001-49, neste ato representado pelo **Secretário Municipal de Saúde Sr. Jakson Ricardo Reigo Gomes, RG: 126473619990 SSP/MA, CPF nº. 005.637.973-04**, e do outro lado, a empresa J. C. MENDES EIRELI, inscrita no CNPJ: 07.627.632/0001-00, doravante denominada CONTRATADA sediada na Rua Dom Afonso Ungarelli, nº1286, Bairro Alcântara CEP: 65.200-000 Pinheiro - MA, neste ato representada pela Sr.ª Juracimeiry Costa Mendes, portadora do RG nº. 830899979 SEJUSP MA e inscrita no CPF nº. 795.352.833-91, tem entre si ajustado o presente CONTRATO, tendo em vista do que constam nos autos do Processo Administrativo nº 012/2021, submetendo-se às cláusulas e condições abaixo e aos preceitos instituídos pela Lei Federal nº 10.520/02, aplicando-se, subsidiariamente, no que couberem, a Lei Federal nº 8.666/1993, a Lei Complementar nº 123/2006 e demais normas pertinentes à espécie.

1. CLÁUSULA PRIMEIRA - OBJETO

1.1. O objeto do presente Termo de Contrato é o fornecimento de gêneros alimentícios, atendendo as necessidades da Secretaria Municipal de Saúde do Município de Pindaré Mirim/MA, conforme especificações e quantitativos estabelecidos no Termo de Referência, anexo do Edital.

1.2. Este Termo de Contrato vincula-se ao Edital do Pregão, identificado no preâmbulo e à proposta vencedora, independentemente de transcrição.

1.3. Discriminação do objeto

ITEM	DESCRIÇÃO DO PRODUTO	MARCA/ FABRICANTE/ PROCEDÊNCIA	UNIDADE	QUANT.	PREÇO UNITARIO	PREÇO TOTAL
4	ALFACE CRESPA GRANDE Especificação : O produto deve mostrar folhas limpas, frescas, livres de manchas escuras ou viscosas. Além disso, as bordas das folhas não devem ter sinais de cor marrom ou amarelo. Peso médio 250 g o pé	In Natura	MAÇO	350	R\$ 3,03	R\$ 1.060,50
14	CARNE BOVINADE 2ª QUALIDADE (COM OSSO) Cota Reservada ME/EPP/MEI Lei Complementar nº 147/2014	In Natura	KG	1.379	R\$ 21,76	R\$ 30.007,04
15	CARNE BOVINADE 2ª QUALIDADE (COM OSSO) Livre Concorrência	In Natura	KG	121	R\$ 21,76	R\$ 2.632,96
17	CARNE BOVINA IN NATURA TIPO CHÁ DE DENTRO Especificação : apresentação bife, de primeira qualidade, limpa sem ossos, sem pele, pouca gordura, no máximo (máximo 3% de gordura); sem peiçancas, isentas de aditivos ou substâncias estranhas ao produto, que sejam impróprias ao consumo e que alterem suas características naturais (físicas, químicas e organolépticas). Livre Concorrência.	In Natura	KG	224	R\$ 29,26	R\$ 6.554,24
19	CARNE BOVINA IN NATURA TIPO LOMBO Especificação : Cor vermelha brilhante ou púrpura, congelada até -12°C, com odor e sabor característicos e percentual aceitável de no máximo 3% de gordura. Peça Inteira, do tipo coxão mole, coxão duro, alcatra, contrafilé ou patinho. Em	In Natura	KG	675	R\$ 24,76	R\$ 16.713,00

Prefeitura Municipal de Pindaré Mirim - MA
Endereço: Avenida Elias Haikel, 11 - Cep: 65.370-000
CNPJ: 06.189.344-0001-77

[Handwritten signature]

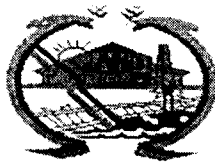

ESTADO DO MARANHÃO
PREFEITURA MUNICIPAL DE PINDARÉ MIRIM

7287
232/20
11

MATÕES DO NORTE / MA
PROC. 3108002 12021
FLS. 3513
RUB. 111

	pacotes de 1 kg, devidamente selada, com especificação de peso, validade produto e marca/procedência Características adicionais limpa e resfriada.						
20	CARNE BOVINA IN NATURA TIPO PALETA Especificação : moída sem ossos e músculos, magra, congelada, sem gordura e sebo, isento de aditivos ou substâncias estranhas que sejam impróprias ao consumo e que alterem suas características naturais (físicas químicas e organolépticas). Deverá ser acondicionada em embalagem primária constituída de plástico atóxico transparente, isenta de sujidades e ou ação de microorganismos Em pacotes de 1 kg, devidamente selada, com especificação de peso, validade, produto e marca/procedência	In Natura	KG	675	RS 24,76	RS 16.713,00	
22	CARNE BOVINA TIPO ALCATRA EM BIFE Especificação : Fresca e resfriada, com aspecto, cor, cheiro e sabor próprios, acondicionado em saco de polietileno transparente, atômico, resistente, hermeticamente fechado, pesando entre 07 a 08 Kg; suas condições deverão estar de acordo com a NTA 3 (Decreto 12486/78) e (Decreto M.A. 2244/97)	FortBoi/lcane Ind. E Com. De Alimentos S. do Nordeste Eirelli/Procedência Nacional	KG	675	RS 29,26	RS 19.750,50	
25	CHA Especificação livre de parasitas, mofo e de qualquer substâncias nocivas, odores estranhos, prazo de validade mínimo de 06 meses a partir da data de entrega. Caixa com 15 gramas, contendo 15 saquinhos cada caixa.	MARATA/JAV Ind. De Alimentos LTDA/Procedencia Nacional	CX	1.500	RS 3,19	RS 4.785,00	
26	CHEIRO VERDE CRU IN NATURA Especificação : O cheiro verde precisa ser fresco, com uma cor verde profundo e aparência vigorosa, inteiro, não amassado, livre de matéria terrosa, parasitas, fungos e vestígios de insetos. Os maços não podem ter folhas que estão murchas ou amarelas. Composição: coentro e cebolinha Em maço com no mínimo 300g.	In Natura	MAÇO	675	RS 3,06	RS 2.065,50	
27	CONDIMENTO APRESENTAÇÃO INDUSTRIAL Especificação : matéria-prima pimenta do reino, aspecto físico pó, isento de matéria terrosa, parasitas, fungos, vestígios de insetos, livres de umidade, pacote com 100 gramas, na embalagem deverá conter número de lote, data de validade e quantidade do produto.	MARATA/JAV Ind De Alimentos LTDA/Procedencia Nacional	PCT	135	RS 1,69	RS 228,15	
28	CORANTE, Especificação : Colorífico em pó fino homogêneo obtido de frutos maduros de urucum, limpos. Cor vermelho intensa, embalagem plástica com 100 g, com cheiro e sabor próprios para consumo humano e em conformidade com a legislação em vigor.	MARATA/JAV Ind. De Alimentos LTDA/Procedencia Nacional	UND	200	RS 1,72	RS 344,00	
29	COXA E SOBRE-COXA DE FRANGO Especificação: (CORTES CONGELADOS E NÃO TEMPERADOS, ACONDICIONADOS EM EMBALAGEM PLASTICA). SENDO TOLERADA A VARIAÇÃO DE ATÉ 8% NO PESO LIQUIDO DO PRODUTO DESCONGELADO EM RELAÇÃO AO PESO CONGELADO	FRIATO / FRIATO ALIMENTOS / Procedencia Nacional	KG	1.350	RS 12,21	RS 16.483,50	
30	CREMOGEMA Especificação : Amido de milho, para o preparo de mingau sabores baunilha chocolate e morango, açúcar, vitaminas (A e C), sais minerais	MAISENA / Unifiver Brasil / Procedencia Nacional	UND	400	RS 4,73	RS 1.892,00	

2

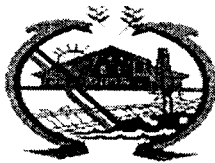

Folha nº 1282
Proc. nº 012/2011
Data: 11/11

ESTADO DO MARANHÃO
PREFEITURA MUNICIPAL DE PINDARÉ MIRIM

MATÔES DO NORTE / MA
PROC. 3105000 12021
FLS. 3514
RUB. 440

	(calcio, fósforo e ferro) condicionado em embalagem de papel resistente de 200 gramas.						
31	EXTRATO DE TOMATE (EXTRATO ALIMENTÍCIO) Especificação : extrato de tomate concentrado simples, sem aditivos químicos, isento de fermentação, características adicionais: maduros, selecionados, sem pele e sem sementes ingrediente básico tomate, prazo validade 12 meses, pesando no mínimo 190 gramas.	QUERO/Heinz Brasil S A/Procedencia Nacional	UND	1.500	R\$ 3,08	R\$ 4.590,00	
34	FARINHA DE MILHO Especificação : tipo flocão, apresentação flocos de milho, amarelo, pré-cozida, embalada em pacotes plásticos, transparentes, limpos, não violados, resistentes, prazo de validade 9 meses, característica adicionais, determinado/macerado/socado/, aspecto físico levemente torrada, pacote com 500 gramas. A embalagem deverá conter externamente os dados de identificação, procedência, informações nutricionais, número de lote, data de validade, quantidade do produto	VIANA / JR Cunha / Procedencia Nacional	PCT	1.350	R\$ 3,23	R\$ 4.360,50	
35	FARINHA DE TRIGO COM FERMENTO Especificação : com fermento, apresentação pó, embalada em sacos transparentes, limpos, não violados, resistentes, que garantam a integridade do produto até o momento do consumo. A embalagem deverá conter externamente os dados de identificação, procedência, informações nutricionais, número de lote, data de validade, quantidade do produto PRAZO DE VALIDADE: 150 dias, características adicionais ferro e ácido fólico tipo 1, pacote 1 kg.	Rosa branca	PCT	675	R\$ 3,21	R\$ 2.168,75	
36	FEIJÃO CARIOQUINHA Especificação : Feijão do tipo carioquinha novo, tipo1, constituído de grão da mesma coloração, admitindo-se no Máximo 5% de mistura de outras classes e até 10% de mistura de variedade da classe cores, isento de matéria terrosa, parasitas, pedaços de grãos ardidos, brotados, choccos, imaturos, mofados, embalagem primaria saco de polietileno atóxico e resistente, com peso de 1kg cada. Validade mínima de 06 meses a contar da data da entrega do produto. * AMOSTRA 1 pacote de 1kg.	Dona Dê/NJF industria e comercio Ltda/Procedência Nacional	KG	1.500	R\$ 6,85	R\$ 10.275,00	
38	FEIJÃO TIPO 1 VERDE Especificação : classe sempre verde, debulhado, integro, de colheita recente, com aspecto, odor, cor e sabor próprio, livre de insetos, parasitas arvas, material terroso, sujidade ou corpos estranhos, com grau de maturação adequado para o consumo, sem sinais de germinação ou residuos de fertilizante ou outras substâncias químicas embalados em sacos plásticos transparentes com peso liquido de 1kg, não furados, estufados inviolados, livre de microorganismos ou outras impurezas que venham a comprometer o armazenamento e a saúde humana. Obrigatorio conter a data de fabricação e validade minima de 120 dias da data de entrega do produto.	Dona Dê/NJF industria e comercio Ltda/Procedência Nacional	PCT	1.350	R\$ 6,10	R\$ 8.235,00	
39	FIGADO EMBIFE DE BOA QUALIDADE	In Natura	KG	675	R\$ 18,98	R\$ 12.811,50	
40	FRANGO INTEIRO Especificação : apresentar-se congelados, próprio da espécie não amolecido nem pegajosa livre de parasitas e de qualquer substância	Americano/Frango Americano/Procedência Nacional	KG	1.350	14,73	R\$ 19.885,50	

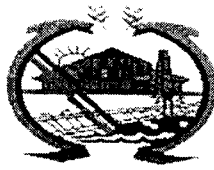

ESTADO DO MARANHÃO
PREFEITURA MUNICIPAL DE PINDARÉ MIRIM

Folha nº 1283
Proc. nº 010/2021
Rubrica

		MATÕES DO NORTE / MA			
		PROC.	FLS.	RUB.	
	contaminante que possa alterá-lo ou encobrir alguma alteração, odor e sabor próprios. Embalado em saco plástico com peso mínimo de 1 kg, próprio da marca, atóxico, limpo, não violado, resistente, que garanta a integridade do produto. A embalagem deverá conter externamente os dados de identificação, procedência, número de lote, quantidade do produto, número do registro no Ministério da Agricultura/SIF e carimbo de inspeção do SIF. O produto deverá apresentar validade mínima de 120 (cento e vinte) dias a partir da data de entrega. Obrigatório conter a data de fabricação e validade expressas na embalagem, bem como o número do lote. Indicação da marca do fabricante.				
41	FRUTA IN NATURA TIPO ABACAXI Especificação: tipo perola ou grúdo, aplicação alimentar (maduro), características adicionais: Originário de planta sadia destinado ao consumo in natura, estar fresco, ter atingido o grau máximo de sabor, aroma, cor e sabor característico da variedade, com grau de maturação tal que lhe permita suportar manipulação, o transporte e armazenamento permanecendo adequado para consumo, sem lesões provocadas por insetos, doenças e mecânicas. Tamanho médio e uniforme (padronizado). Peso mínimo de 1,300 gramas por unidade. Não serão aceitos produtos estragados, murchos com odor desagradável, podridões, queimaduras de sol, manchas anormais, ou que não se enquadrem no processo seletivo de padrão de qualidade. Sendo que as folhas da coroa devem estar verdes e erguidas.	In Natura	UND	675	RS 6,73 R\$ 4.542,75
42	FRUTA IN NATURA TIPO BANANA Especificação: espécie prata, aplicação alimentar, que não esteja verde, nem totalmente madura, deverá estar sempre presas a penca, sem manchas, características adicionais: aspecto firme e sem partes moles ou machucadas, não serão aceitos produtos estragados, murchos, ou que não se enquadrem no processo seletivo de padrão de qualidade.	In Natura	KG	675	RS 9,96 R\$ 6.723,00
43	FRUTA IN NATURA TIPO LARANJA Especificação: com grau máximo no tamanho, aroma e cor da espécie e variedade, apresentar grau máximo de maturação tal que lhes permita suportar a manipulação, transporte e conservação em condições adequadas para o consumo, estar livre de enfermidades, insetos e sujidades, não estar danificado por qualquer lesão de origem física ou mecânica que afete a sua aparência, a polpa e o pedunculo quando houver deverão se apresentar intactos e firmes. Não serão permitidos manchas ou defeitos na casca.	In Natura	UND	1.000	RS 0,77 R\$ 770,00
44	FRUTA IN NATURA TIPO MAÇA Especificação: espécie nacional, as maçãs devem ser de cor viva novinha, de 1ª qualidade, tamanho médio, não pode estar murcha nem amassada, firmes e pesadas em relação ao tamanho. A casca deve ser lisa, sem depressões ou machucados. Não serão aceitos produtos estragados, murchos ou que não se enquadrem no processo seletivo de padrão de qualidade.	In Natura	KG	675	11,33 R\$ 7.647,75



Fls. nº 7384
 Data: 07/07/21
 Assinatura: [Handwritten Signature]

ESTADO DO MARANHÃO
PREFEITURA MUNICIPAL DE PINDARÉ MIRIM MATÕES DO NORTE / MA

PROC. BLOSO000 12022
 FLS. 5516
 RUB. [Handwritten]

45	FRUTA IN NATURA TIPO MAMÃO Especificação: espécie papaia, aplicação alimentar, classificação A. O produto não pode estar manchado, flácido, com exsudações e lesões. O produto deve ser de tamanho médio e grau médio de amadurecimento com tons amarelo alaranjado e exalando um suave aroma característico, não serão aceitos produtos estragados, murchos ou que não se enquadrem no processo seletivo de padrão de qualidade.	In Natura	KG	675	R\$ 4,57	R\$ 3.084,75
46	FRUTA IN NATURA TIPO MELANCIA Especificação: espécie redonda, classificação A, graúda, de primeira, devendo ser bem desenvolvida, com polpa firme e intacta, pesando entre 6 a 8 kg cada unidade características adicionais: O produto precisa ter a casca firme, lustrosa e sem manchas escuras. Não serão aceitos produtos estragados, murchos ou que não se enquadrem no processo seletivo de padrão de qualidade.	In Natura	KG	675	R\$ 4,66	R\$ 3.148,50
47	FRUTA IN NATURA TIPO MELÃO Especificação: espécie redonda e amarelo tamanho médio, classificação A, aplicação alimentar. Características: graúda, de primeira, livre de sujidades, parasitas e larvas, tamanho e coloração uniformes, devendo ser bem desenvolvida com polpa firme e intacta, aplicação alimentar, características adicionais: maduro. Não serão aceitos produtos estragados, murchos ou que não se enquadrem no processo seletivo de padrão de qualidade.	In Natura	KG	675	R\$ 4,92	R\$ 3.321,00
48	GELATINA Especificação: Gelatina em pó, caixinha com 30g cada, em sabores variados. Prazo de validade mínimo de 6 meses contar da data da entrega do produto.	Dr. Oetker	E M B	325	R\$ 4,72	R\$ 1.534,00
49	LEGUME IN NATURA TIPO ABOBORA Especificação: Deve apresentar-se madura, seca, tamanho médio de primeira (boa qualidade), tamanho e coloração uniformes, isenta de enfermidades, material terroso e umidade externa anormal, sem danos físicos e mecânicos oriundos do manuseio e transporte. Não serão aceitos produtos estragados, murchas, com brotos, ou que não se enquadrem no processo seletivo de padrão de qualidade.	In Natura	KG	675	R\$ 4,73	R\$ 3.192,75
50	LEGUME IN NATURA TIPO BETERRABA Especificação: Espécie comum, De primeira, lavada, inteira, não amassada, fresca, compacta e firme, isenta de enfermidades material terroso e umidade externa anormal, tamanho. Não serão aceitas beterrabas estragadas, murchas, com brotos, ou que não se enquadrem no processo seletivo de padrão de qualidade.	In Natura	KG	675	R\$ 3,96	R\$ 2.673,00
51	LEGUME IN NATURA TIPO CENOURA Especificação: De primeira sem rama, fresca, lavada, inteira, não amassada, isenta de enfermidades, material terroso e umidade externa anormal compacta e firme, sem lesões de origem físicas ou mecânicas, rachadura e cortes, tamanho e coloração uniformes, devendo ser bem desenvolvida. Não serão aceitas cenouras estragadas, murchas, com brotos, ou que não se enquadrem no processo seletivo de padrão de qualidade.	In Natura	KG	675	R\$ 6,96	R\$ 4.698,00



Folha nº 1285
 Proc. nº 012/11
 Rubrica 11

ESTADO DO MARANHÃO
 PREFEITURA MUNICIPAL DE PINDARÉ MIRIM

MATÔES DO NORTE / MA
 PROC. 3105002 / 2021
 FLS. 1517
 RUB. 11

52	LEGUME IN NATURA TIPO CHUCHU Especificação : Espécie comum, características adicionais extra, lavado, inteiro, não amassado, tamanho grande, de primeira qualidade, tamanho e coloração uniformes, livre de enfermidades, materiais terrosos, sem danos físicos e mecânicos oriundos do manuseio e transporte. Não serão aceitos produtos estragadas, murchas, com brotos, ou que não se enquadrem no processo seletivo de padrão de qualidade.	In Natura	KG	325	R\$ 8,76	R\$ 2.847,00
54	LEITE DESNATADO - EMBALAGEM 1L Especificação : Leite de vaca, sem adulterações, desnatado com no máximo 0,5 % de gordura, líquido, cor branca, odor e sabor característicos, acondicionado em embalagem longa vida UHT/ UAT (ultra alta temperatura), em caixa cartonada de 1 litro, validade até 4 meses. A embalagem deverá conter externamente os dados de identificação, procedência, informação nutricional, número de lote, data de validade, quantidade do produto, número do registro no Ministério da Agricultura/SIF/DIPOA e carimbo de inspeção.	PIRACANJUBA/Laticínios Beia Vista LTDA/Procedencia nacional	LT	500	R\$ 3,36	R\$ 1.680,00
57	LINGUIÇA Especificação : tipo toscana, elaborada com carnes nobres suínas e condimentação natural, produto cárneo industrializado, obtido de carnes de animais de açougue, adicionados ou não de tecido adiposo, ingredientes, embutidos em envoltório natural ou artificial e submetido ao processo tecnológico adequado, produto congelado a 12°C.	FRIMESA / Frimesa Cooperativa Central / Procedencia Nacional	KG	675	R\$ 14,76	R\$ 9.983,00
58	MACARRÃO ESPAGUETE Especificação : A base de farinha, com ovos, embalagem contendo 500 g, com identificação do produto, marca do fabricante, prazo de validade e peso líquido.	BRANDINI/ J. Macêdo S.A./Procedencia Nacional	PCT	675	R\$ 3,13	R\$ 2.112,75
59	MACARRÃO TIPO SÊMOLA FORMATO PARAFUSO Especificação : pasteurizado, de farinha de trigo especial enriquecido com ferro e ácido fólico, embalagem plástica, pacotes de 500g, isento de matéria terrosa, parasitas, fungos, vestígios de insetos, livres de umidade e coloração específica. Obrigatório conter a data de fabricação e validade expressas na embalagem, bem como o número do lote. Validade mínima de 120 dias da data de entrega do produto. Indicação da marca do fabricante.	Óregon/Domingos Costa Ind. S.A./Procedência Nacional	PCT	675	R\$ 3,25	R\$ 2.193,75
60	MACARRÃO TIPO SÊMOLA FORMATO RIGATONI (CORTADINHO) Especificação : pasteurizado, de farinha de trigo especial, enriquecido com ferro e ácido fólico, embalagem plástica, pacotes de 500g, isento de matéria terrosa, parasitas, fungos, vestígios de insetos, livres de umidade e coloração específica. Obrigatório conter a data de fabricação e validade expressas na embalagem, bem como o número do lote. Validade mínima de 120 dias da data de entrega do produto. Indicação da marca do fabricante.	Óregon/Domingos Costa Ind. S.A./Procedência Nacional	PCT	675	R\$ 5,36	R\$ 3.631,50
61	MACAXEIRA. Especificação : Tipo branca ou amarela, fresca e com casca inteira, não fibrosa isenta de umidade, raízes medianas, firme e compacta, sabor e cor próprios da espécie, isenta de enfermidades, parasitas e larvas, material terroso e	In Natura	KG	675	R\$ 3,89	R\$ 2.625,75





ESTADO DO MARANHÃO

PREFEITURA MUNICIPAL DE PINDARÉ MIRIM

Folha nº 7286
 Proc. nº 070/24
 Rubrica [assinatura]

MATÕES DO NORTE / MA

PROC. 3105004 12021
 FLS. 3518
 RUB. [assinatura]

	sujidades, sem danos físicos ou mecânicos, oriundos do manuseio e transporte, colheita recente.						
62	MAISENA Especificação : amido de milho, em que deve conter externamente os dados de identificação, procedência, informações nutricionais, número de lote, data de validade, quantidade de produto. Aplicação mingau, caixa com 500 gramas.	MAISENA / Unilever Brasil / Procedencia Nacional	UND	325	RS 5,38	RS 1.748,50	
64	MAXIXE IN NATURA, Especificação: De primeira, apresentando tamanho, cor e com formação uniforme, devendo ser bem desenvolvida, sem danos físicos e mecânicos, oriundos do manuseio e transporte, acondicionada em saco plástico e caixas próprias.	In Natura	KG	325	RS 6,96	RS 2.262,00	
66	MILHO TIPO GRAO Especificação : branco tipo 1, contendo 80% de grãos inteiros, preparados com matérias primas sãs, limpas, isentas de matérias terrosas, parasitos e de detritos animais ou vegetais com no máximo de 15% de umidade aplicação mungunzá (canjica), pacote com 500 gramas. Obrigatório conter a data de fabricação e validade expressas na embalagem, bem como o número do lote. Validade mínima de 120 dias da data de entrega do produto. Indicação da marca do fabricante	SAN REI / SAN REI ALIMENTOS / Procedencia nacional	PCT	175	RS 3,10	RS 542,50	
67	MORTADELA Especificação: constituída da mistura de carnes bovina, misturadas e trituradas, defumada; composta de condimentos e outras substâncias alimentares; apresentando no máximo 10% de cubos de toucinho e ate 25% de umidade; de primeira qualidade; isento de sujidades e outras substâncias estranhas a sua composição, prazo validade mínima de 90 dias	FRIMESA / Frimesa Cooperativa Central / Procedencia Nacional	KG	675	RS 6,01	RS 4.056,75	
68	ÓLEO DE SOJA REFINADO Especificação : livre de gorduras trans e de colesterol, rico em vitamina E, embalagens primarias em latas ou garrafas contendo 900ml, não amassadas, estufadas ou enferrujadas e invioladas livre de insetos, microrganismos ou outras impurezas que venham a comprometer o armazenamento e a saúde humana. Obrigatório conter a data de fabricação e validade expressas na embalagem, bem como o número do lote. Validade mínima de 120 dias da data de entrega do produto. Indicação da marca do fabricante.	CONCÓRDIA/ ADM do Brasil LTDA/ Procedência Nacional	UND	325	RS 4,69	RS 1.524,25	
70	PÃO DE FORMA, Especificação: tradicional, fatiado, embalado. Contendo no corpo da embalagem especificação dos ingredientes, informações do fabricante e data de vencimento. Não devem apresentar cor esverdeada com pontos brancos e cinza (mofo); não devem estar com cheiro de mofo; não devem estar com perfurações (carunchos e outros insetos); as fatias devem estar inteiras e firmes. Embalagem 500g	Da casa	EMB	250	RS 4,60	RS 1.150,00	
71	PÃO FRANCÊS INTEGRAL Especificação: Pão francês de 50g, de boa qualidade com miolo branco e casca de cor dourada brilhante e homogênea. Serão rejeitados pães mal assados, queimados, amassados, achatados e embatumados aspecto massa pesada e de características organolépticas anormais.	Da casa	KG	500	RS 11,35	RS 5.675,00	

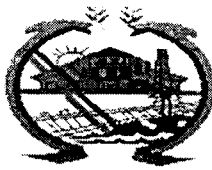

ESTADO DO MARANHÃO
PREFEITURA MUNICIPAL DE PINDARÉ MIRIM

Valor R\$ 7287
Data 01/07/11
Assinatura

MATÕES DO NORTE / MA
PROC. 3108000/2021
FLS: 3319
RUB. 116 R\$ 9.166,50

73	PEIXE Especificação: congelado, limpo, compactado, com cor, cheiro e sabor próprios, sem manchas esverdeadas e parasitas, acondicionado em saco próprio, transparente atóxico, hermeticamente fechado (peixe da água doce).	In Natura	KG	675	R\$ 13,50	R\$ 9.166,50
75	PEPINO Especificação: No ponto de maturação, sem ferimentos ou defeitos, sem manchas, livres de resíduos de fertilizantes	In Natura	KG	675	R\$ 3,81	R\$ 2.571,75
76	POLPA DE ACEROLA Especificação: polpa de fruta congelada de primeira qualidade, embalagem de 1 kg, isenta de contaminação, em saco plástico transparente e resistente, com especificações dos ingredientes, data de fabricação e prazo de validade. Registro no ministério da agricultura e/ ou ministério da saúde. Na embalagem deve conter a validade de no mínimo seis meses a um ano com os registros obrigatórios do Ministério competente. Indicação da marca do fabricante	Acerolima/Acerolima Produtos Alimentícios Eireli/Procedência Nacional	KG	250	R\$ 10,58	R\$ 2.645,00
77	POLPA DE CAJA Especificação: polpa de fruta congelada de primeira qualidade, embalagem de 1 kg, isenta de contaminação, em saco plástico transparente e resistente, com especificações dos ingredientes, data de fabricação e prazo de validade. Registro no ministério da agricultura e/ ou ministério da saúde. Na embalagem deve conter a validade de no mínimo seis meses a um ano com os registros obrigatórios do Ministério competente. Indicação da marca do fabricante.	Acerolima/Acerolima Produtos Alimentícios Eireli/Procedência Nacional	KG	250	R\$ 10,67	R\$ 2.667,50
78	POLPA DE FRUTA NATURAL - MARACUJA Especificação: Concentrado, sem adição de açúcar e sem conservante, sabor de maracujá pacote de 01 kg	Acerolima/Acerolima Produtos Alimentícios Eireli/Procedência Nacional	KG	250	R\$ 15,03	R\$ 3.757,50
79	POLPA DE GOIABA Especificação: polpa de fruta congelada de primeira qualidade, embalagem de 1 kg, isenta de contaminação, em saco plástico transparente e resistente, com especificações dos ingredientes, data de fabricação e prazo de validade. Registro no ministério da agricultura e/ ou ministério da saúde. Na embalagem deve conter a validade de no mínimo seis meses a um ano com os registros obrigatórios do Ministério competente. Indicação da marca do fabricante.	Acerolima/Acerolima Produtos Alimentícios Eireli/Procedência Nacional	KG	250	R\$ 10,41	R\$ 2.602,50
80	QUIABO Especificação: Produto de boa qualidade e sem defeitos grosseiros, verde escuro a medio, de colheita recente, embalado em sacos plásticos limpos e transparentes.	In Natura	KG	150	R\$ 6,16	R\$ 924,00
84	TEMPERO APRESENTAÇÃO TABLETE Especificação: aplicação uso culinário, sabor carne, galinha, legumes, caixa com 12 Tabletes, 114 gramas cada tablete.	Maggi/Nestlé Brasil LTDA/Procedência Nacional	CX	325	R\$ 3,08	R\$ 1.001,00
87	VERDURA IN NATURA, TIPO REPOLHO VERDE. Especificação: espécie comum. De primeira qualidade, fresco, aparado, lavado, inteiro, não amassada, compacto e firme, isenta de enfermidades, material terroso e umidade externa anormal, tamanho e coloração uniformes, devendo ser bem desenvolvida. Não serão aceitos repolhos estragados, murchas, com brotos, ou que não se enquadrem no processo seletivo de padrão de qualidade.	In Natura	KG	337	R\$ 5,41	R\$ 1.823,17



ESTADO DO MARANHÃO
PREFEITURA MUNICIPAL DE PINDARÉ MIRIM

Folha n. 1288
Proc. n. 292.057,81
Data: 21/02/21

RS 292.057,81

2. CLÁUSULA SEGUNDA – VIGÊNCIA

2.1. O prazo de vigência deste Termo de Contrato iniciar-se-á na data de sua assinatura e terá vigência até 31 de dezembro de 2021.

3. CLÁUSULA TERCEIRA – PREÇO

3.1. O valor do presente Termo de Contrato é de R\$ 292.057,81 (Duzentos e noventa e dois mil cinquenta e sete reais e oitenta e um centavos).

3.2. No valor acima estão incluídas todas as despesas ordinárias diretas e indiretas decorrentes da execução contratual, inclusive tributos e/ou impostos, encargos sociais, trabalhistas, previdenciários, fiscais e comerciais incidentes, taxa de administração, frete, seguro e outros necessários ao cumprimento integral do objeto da contratação.

4. CLÁUSULA QUARTA – DOTAÇÃO ORÇAMENTÁRIA

4.1. As despesas decorrentes desta contratação estão programadas em dotação orçamentária própria, prevista no orçamento do Município para o exercício de 2021, na classificação abaixo:

02.09 – Secretaria de Saúde e Saneamento - SECSSA

10.122.0119.2027.0000 – Manutenção e Func. da Sec. de Saúde e Saneamento

3.3.90.30.00 – Material de Consumo

Saldo Orçamentário R\$ 500.000,00

02.10 – Fundo Municipal de Saúde - FMS

10.122.0119.2033.0000 – Manutenção do Fundo Único de Saúde - FUS

3.3.90.30.00 – Material de Consumo

Saldo Orçamentário R\$ 1.150.000,00

02.10 – Fundo Municipal de Saúde - FMS

10.302.0119.2034.0000 – Manutenção de Hospitais e Centros de Saúde

3.3.90.30.00 – Material de Consumo

Saldo Orçamentário R\$ 1.450.000,00

MATÕES DO NORTE / MA	
PROC.	6108002 / 2021
FLS.	3520
RUB.	AB

CLÁUSULA QUINTA – PAGAMENTO

4.2. O prazo para pagamento e demais condições a ele referentes encontram-se no Termo de Referência.

4.3. O pagamento será efetuado pela CONTRATANTE mediante depósito bancário em conta corrente da CONTRATADA, a saber: Banco do Brasil, Agência: 0566-5 Conta Corrente: 30.787-4 Favorecido J C MENDES EIRELI.

5. CLÁUSULA SEXTA – REAJUSTE

5.1. As regras acerca do reajuste do valor contratual são as estabelecidas no Termo de Referência, anexo a este Contrato.

6. CLÁUSULA SÉTIMA – GARANTIA DE EXECUÇÃO

6.1. Não haverá exigência de garantia de execução para a presente contratação.

7. CLÁUSULA OITAVA - ENTREGA E RECEBIMENTO DO OBJETO

7.1. As condições de entrega e recebimento do objeto são aquelas previstas no Termo de Referência, anexo ao Edital.

8. CLÁUSULA NONA - FISCALIZAÇÃO

8.1. A fiscalização da execução do objeto será efetuada por Comissão/Representante designado pela CONTRATANTE, na forma estabelecida no Termo de Referência, anexo do Edital.

CLÁUSULA DÉCIMA – OBRIGAÇÕES DA CONTRATANTE E DA CONTRATADA

Prefeitura Municipal de Pindaré Mirim – MA
Endereço: Avenida Elias Haikel, 11 – Cep: 65.370-000
CNPJ: 06.189.344/0001-77

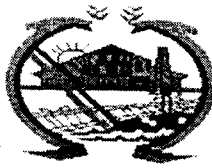

ESTADO DO MARANHÃO
PREFEITURA MUNICIPAL DE PINDARÉ MIRIM

Folha nº 7289
Data de 07/11
RUB. 44
MATÕES DO NORTE / MA
PROC. 3105002/2022
FLS. 3501
RUB. 44

- 8.2. As obrigações da CONTRATANTE são aquelas previstas no Termo de Referência e especificadas abaixo:
- 8.2.1. Receber o objeto no prazo e condições estabelecidas no Edital e seus anexos;
 - 8.2.2. Verificar minuciosamente, no prazo fixado, a conformidade dos bens recebidos provisoriamente com as especificações constantes do Edital e da proposta, para fins de aceitação e recebimento definitivo;
 - 8.2.3. Comunicar à Contratada, por escrito, sobre imperfeições, falhas ou irregularidades verificadas no objeto fornecido, para que seja substituído, reparado ou corrigido;
 - 8.2.4. Acompanhar e fiscalizar o cumprimento das obrigações da Contratada, através de comissão/servidor especialmente designado;
 - 8.2.5. Efetuar o pagamento à Contratada no valor correspondente ao fornecimento do objeto, no prazo e forma estabelecidos no Edital e seus anexos;
 - 8.2.6. A Administração não responderá por quaisquer compromissos assumidos pela Contratada com terceiros, ainda que vinculados à execução do presente Termo de Contrato, bem como por qualquer dano causado a terceiros em decorrência de ato da Contratada de seus empregados, prepostos ou subordinados.

- 8.3. As obrigações da CONTRATADA são aquelas previstas no Termo de Referência, e especificadas abaixo:

- 8.3.1. Efetuar a entrega do objeto em perfeitas condições, conforme especificações, prazo e local constantes no Termo de Referência e seus anexos, acompanhado da respectiva nota fiscal, na qual constarão as indicações referentes à marca, fabricante, modelo em conformidade com o edital e proposta de preços apresentada;
- 8.3.2. Responsabilizar-se pelos vícios e danos decorrentes do objeto, de acordo com os artigos 12, 13 e 17 a 27, do Código de Defesa do Consumidor (Lei nº 8.078, de 1990);
- 8.3.3. Substituir, reparar ou corrigir, às suas expensas, no prazo fixado neste Termo de Referência, o objeto com avarias ou defeitos;
- 8.3.4. Comunicar à Contratante, no prazo máximo de 24 (vinte e quatro) horas que antecede a data da entrega, os motivos que impossibilitem o cumprimento do prazo previsto, com a devida comprovação;
- 8.3.5. Manter, durante toda a execução do contrato, em compatibilidade com as obrigações assumidas, todas as condições de habilitação e qualificação exigidas na licitação;
- 8.3.6. Indicar preposto para representá-la durante a execução do contrato;
- 8.3.7. Não transferir a terceiros, quer total ou parcialmente, o objeto a ser contratado, sem a devida anuência da Prefeitura Municipal de Pindaré Mirim – MA.

9. CLÁUSULA DÉCIMA PRIMEIRA – SANÇÕES ADMINISTRATIVAS

- 9.1. As sanções referentes à execução do contrato são aquelas previstas no Termo de Referência, anexo do Edital.

10. CLÁUSULA DÉCIMA SEGUNDA – RESCISÃO

- 10.1. O presente Termo de Contrato poderá ser rescindido:

10.1.1. por ato unilateral e escrito da Administração, nas situações previstas nos incisos I a XII e XVII do art. 78 da Lei nº 8.666, de 1993, e com as consequências indicadas no art. 80 da mesma Lei, sem prejuízo da aplicação das sanções previstas no Termo de Referência, anexo ao Edital;

10.1.2. amigavelmente, nos termos do art. 79, inciso II, da Lei nº 8.666, de 1993.

- 10.2. Os casos de rescisão contratual serão formalmente motivados, assegurando-se à CONTRATADA o direito a prévia e ampla defesa.

10.3. A CONTRATADA reconhece os direitos da CONTRATANTE em caso de rescisão administrativa prevista no art. 77 da Lei nº 8.666, de 1993.

- 10.4. O termo de rescisão será precedido de Relatório indicativo dos seguintes aspectos, conforme o caso:

10.4.1. Balanço dos eventos contratuais já cumpridos ou parcialmente cumpridos;

10.4.2. Relação dos pagamentos já efetuados e ainda devidos;

10.4.3. Indenizações e multas.

11. CLÁUSULA DÉCIMA TERCEIRA – VEDAÇÕES

- 11.1. É vedado à CONTRATADA:

11.1.1. Caucionar ou utilizar este Termo de Contrato para qualquer operação financeira;

11.1.2. Interromper a execução contratual sob alegação de inadimplemento por parte da CONTRATANTE, salvo nos casos previstos em lei.

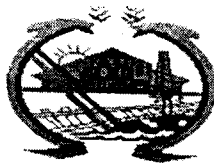

**ESTADO DO MARANHÃO
PREFEITURA MUNICIPAL DE PINDARÉ MIRIM**

Processo nº 1290
Proc. nº 1290
Data: 11/03/21

MATÕES DO NORTE / MA	
PROC.	<u>3105002/2021</u>
FLS.	<u>520</u>
RUB.	<u>116</u>

12. CLÁUSULA DÉCIMA QUARTA – ALTERAÇÕES

- 12.1. Eventuais alterações contratuais reger-se-ão pela disciplina do art. 65 da Lei nº 8.666, de 1993.
- 12.2. A CONTRATADA é obrigada a aceitar, nas mesmas condições contratuais, os acréscimos ou supressões que se fizerem necessários, até o limite de 25% (vinte e cinco por cento) do valor inicial atualizado do contrato.
- 12.3. As supressões resultantes de acordo celebrado entre as partes contratantes poderão exceder o limite de 25% (vinte e cinco por cento) do valor inicial atualizado do contrato.

13. CLÁUSULA DÉCIMA QUINTA - DOS CASOS OMISSOS.

- 13.1. Os casos omissos serão decididos pela CONTRATANTE, segundo as disposições contidas na Lei nº 8.666, de 1993, na Lei nº 10.520, de 2002 e demais normas federais de licitações e contratos administrativos e, subsidiariamente, segundo as disposições contidas na Lei nº 8.078, de 1990 - Código de Defesa do Consumidor - e normas e princípios gerais dos contratos

14. CLÁUSULA DÉCIMA SEXTA – PUBLICAÇÃO

- 14.1. Incumbirá à CONTRATANTE providenciar a publicação deste instrumento, por extrato, no Diário Oficial do Município, no prazo previsto na Lei nº 8.666, de 1993

15. CLÁUSULA DÉCIMA SÉTIMA – FORO

- 15.1. É eleito o Foro da Justiça Estadual da Comarca e Município de Pindaré Mirim/MA para dirimir os litígios que decorrerem da execução deste Termo de Contrato que não possam ser compostos pela conciliação, conforme art. 55, §2º da Lei nº 8.666/93.
- Para firmeza e validade do pactuado, o presente Termo de Contrato foi lavrado em duas (duas) vias de igual teor, que, depois de lido e achado em ordem, vai assinado pelos contraentes.

Pindaré Mirim/MA, 19 de março de 2021.

Ricardo Reigo Gomes
SECRETARIA MUNICIPAL DE SAÚDE
CONTRATANTE

Juraciuney Costa Mendes
CPF nº 795.352.833-91
CONTRATADO

TESTEMUNHAS

1ª Silvana Melo Gomes
CPF nº 210.278.283-28

2ª Jaílida de Jesus Mendes Sampaio
CPF nº 609.260.953-89

Recebemos de DARLAN CHAVES NUNES COMERCIO EIRELI os produtos e/ou serviços constantes da Nota Fiscal Eletrônica indicada ao lado. Emissão: 05/05/2021 Dest/Rem: FUNDO MUNICIPAL DE SAUDE Valor Total: 8.888,30		NF-e Nº 000.000.073 Série 001
DATA DO RECEBIMENTO	IDENTIFICAÇÃO E ASSINATURA DO RECEBEDOR	

DARLAN CHAVES NUNES COMERCIO EIRELI RUA URBANO SANTOS, 43, LETRA A - CENTRO - VITORIA DO MEARIM - MA - CEP: 65350-000 Fone (98)8236-2000 - FAX (98)98236-2000 darlan_slz@hotmail.com	DANFE Documento Auxiliar da Nota Fiscal Eletrônica 0 - ENTRADA 1 - SAÍDA Nº 000.000.073 Série 001 Folha 1/1	 CHAVE DE ACESSO 2121 0537 6479 7200 0182 5500 1000 0000 7318 0657 2706
		Consulta de autenticidade no portal nacional da NF-e www.nfe.fazenda.gov.br/portal ou no site da Sefaz autorizadora
NATUREZA DA OPERAÇÃO Venda de mercadoria adquirida ou recebida de terceiros		PROTOCOLO DE AUTORIZAÇÃO DE USO 421210011152962 05/05/2021 19:45:08
INSCRIÇÃO ESTADUAL 126507228	INSCRIÇÃO ESTADUAL DO SUBSTITUTO TRIBUTÁRIO	CNPJ / CPF 37.647.972/0001-82

DESTINATÁRIO / REMETENTE		CNPJ / CPF	DATA DA EMISSÃO
NOME / RAZÃO SOCIAL FUNDO MUNICIPAL DE SAUDE		11.146.975/0001-49	05/05/2021
ENDEREÇO AV ELIAS HAICKEL, 1	BAIRRO / DISTRITO CENTRO	CEP 65370-000	DATA DA SAÍDA 05/05/2021
MUNICÍPIO PINDARE-MIRIM	UF MA	TELEFONE / FAX (98)3653-0180	INSCRIÇÃO ESTADUAL
			HORA DA SAÍDA 18:54:36

CÁLCULO DO IMPOSTO		VALOR DO ICMS	BASE DE CÁLCULO DO ICMS SUBST	VALOR DO ICMS SUBST	VALOR TOTAL DOS PRODUTOS
DE CÁLCULO DO ICMS	0,00	0,00	0,00	0,00	8.888,30
VALOR DO FRETE	0,00	VALOR DO SEGURO	0,00	DESCONTO	0,00
			OUTRAS DESPESAS ACESSÓRIAS	0,00	VALOR DO IPI
				0,00	VALOR TOTAL DA NOTA
					8.888,30

TRANSPORTADOR / VOLUMES TRANSPORTADOS		FRETE POR CONTA	CÓDIGO ANTT	PLACA DO VEÍCULO	UF	CNPJ / CPF
NOME / RAZÃO SOCIAL		0 - REMETENTE				
ENDEREÇO		MUNICÍPIO			UF	INSCRIÇÃO ESTADUAL

DADOS DOS PRODUTOS / SERVIÇOS														
CODIGO PRODUTO	DESCRIÇÃO DO PRODUTO / SERVIÇO	NCM/SII	CSOSN	CFOP	UNID	QTDE	VALOR UNITÁRIO	VALOR DESCONTO	VALOR LÍQUIDO	BASE DE CÁLCULO ICMS	VALOR ICMS	VALOR IPI	ALÍQ % ICMS	ALÍQ % IPI
69	ALHO IN NATURA	07032090	0103	5102	KG	20,0000	27,87000	0,00	557,40	0,00	0,00	0,00	0,00	0,00
46987	AVEIA EM FLOCOS 200G	11041200	0103	5102	UN	100,0000	3,74000	0,00	374,00	0,00	0,00	0,00	0,00	0,00
4789	BISCOITO MARIA ESTRELA 400G	19053100	0103	5102	PCT	200,0000	3,93000	0,00	786,00	0,00	0,00	0,00	0,00	0,00
6987	BISCOITO MAIZENA	19053100	0103	5102	PCT	200,0000	3,97000	0,00	794,00	0,00	0,00	0,00	0,00	0,00
14	BISCOITO CREAM CRACKER ESTRELA 400G	19053100	0103	5102	PCT	100,0000	3,84000	0,00	384,00	0,00	0,00	0,00	0,00	0,00
03987	CARNE BOVINA TIPO COSTELA	02102000	0103	5102	KG	100,0000	21,66000	0,00	2.166,00	0,00	0,00	0,00	0,00	0,00
13695	CARNE BOVINA MOIDA	02102000	0103	5102	KG	100,0000	15,65000	0,00	1.565,00	0,00	0,00	0,00	0,00	0,00
73	CEBOLA BRANCA IN NATURA	07122000	0103	5102	KG	100,0000	6,08000	0,00	608,00	0,00	0,00	0,00	0,00	0,00
039758	CEBOLA ROXA DE CABECA	07122000	0103	5102	KG	101,0000	8,30000	0,00	838,30	0,00	0,00	0,00	0,00	0,00
130688	FARINHA DE ARROZ	11010010	0103	5102	KG	100,0000	3,71000	0,00	371,00	0,00	0,00	0,00	0,00	0,00
030201	LEGUME PIMENTAO	07096000	0103	5102	KG	60,0000	7,41000	0,00	444,60	0,00	0,00	0,00	0,00	0,00

MATÔES DO NORTE / MA
 PROC. 3103002 12023
 FLS. 3923
 RUB. *[assinatura]*

DADOS ADICIONAIS	RESERVAÇÃO AO FISCO
INFORMAÇÕES COMPLEMENTARES Documento emitido por ME ou EPP optante pelo SIMPLES NACIONAL. Não gera direito a crédito fiscal de IPI	

FOTOS FACHADA E PARTE INTERNA

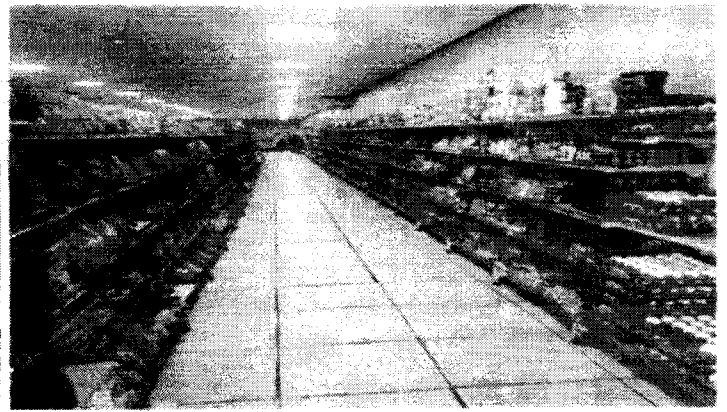
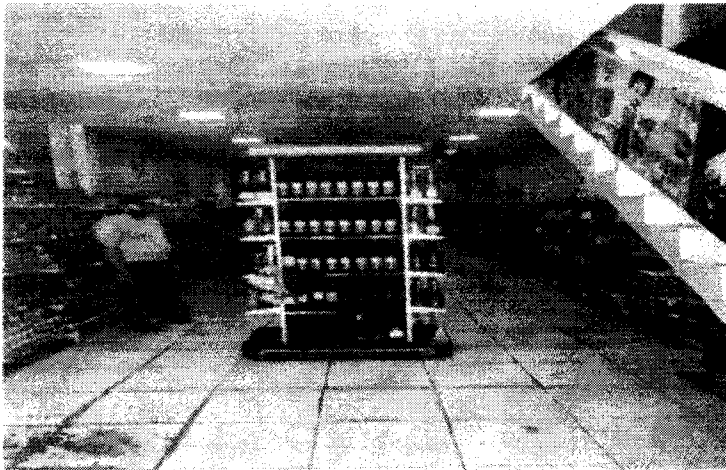



PREFEITURA MUNICIPAL DE VITORIA DO MEARIM

SECRETARIA DE FINANÇAS
DEPTº DE ARREC., TRIB., CADASTRO IMOBILIÁRIO E
FISCALIZAÇÃO

CNPJ: 05646807000110



ALVARÁ DE LOCALIZAÇÃO E FUNCIONAMENTO

Nº do Alvará: 03/2020

Exercício: 2021

Inscrição Municipal: 000373

Validade: 31/12/2021

Contribuinte: DARLAN CHAVES NUNES COMERCIO EIRELI

Nome Fantasia: SUPER DOMDUAN

CPF/CNPJ: 37647972000182

RG/Inscrição Estadual:

MATÕES DO NORTE / MA	
PROC.	3108006 1202 2
FLS.	3529
RUB.	<i>[assinatura]</i>

Endereço: RUA URBANO SANTOS, 43 - CENTRO

CEP: 65335000

Complemento:

Atividades

Comércio varejista de mercadorias em geral, com predominância de produtos alimentícios - minimercados, mercearias e armazéns

Beneficiamento de arroz

Coleta de resíduos não-perigosos

Fabricação de óleos vegetais em bruto, exceto óleo de milho

Moagem e fabricação de produtos de origem vegetal não especificados anteriormente

Instalação e manutenção elétrica

Horário de Funcionamento:

Meio de Semana	Sábado	Domingo	Feriado
Das: 07:00:00 Até: 19:00:00	Das: 07:00:00 Até: 19:00:00	Das: 07:00:00 Até: 12:00:00	Das: 07:00:00 Até: 12:00:00

Observações:

Insc. Imobiliário:

Area Utilizada: 0m²

Pelo documento de arrecadação datado de 27/11/2020 referente a Taxas de Licença e verificação Fiscal para Localização de seu estabelecimento durante o exercício acima referido, conforme o Código Tributário de VITÓRIA DO MEARIM.

Data de Abertura:

07/07/2020

VITORIA DO MEARIM - MA, 27/11/2020

Divisão de Tributação

Francisca Ferreira Vaz Jardim
Francisca Ferreira Vaz Jardim
Secretária de Finanças

ESTE ALVARÁ DEVERÁ SER AFIXADO EM LOCAL VISIVEL À FISCALIZAÇÃO DA PREFEITURA MUNICIPAL E RENOVADO ANUALMENTE



ESTADO DO MARANHÃO
PREFEITURA MUNICIPAL DE VITÓRIA DO MEARIM
Secretaria Municipal de Saúde
Coordenação de Vigilância em Saúde
Coordenação de Vigilância Sanitária e Ambiental
Com base na Lei Complementar Nº 039/98 de 15/12/98
É Considerado: Junto a Lei Municipal nº043/2016 de 16 de maio de 2016

Nº
036/2021



O (a) **COORDENADOR (A) DE VIGILÂNCIA SANITÁRIA**, em atenção ao requerimento da Firma: **DARLAN CHAVES NUNES COMERCIO EIRELI CNPJ:37.647.972/0001-82** inspecionou suas instalações físicas, situada a **RUA URBANO SANTOS Nº 13 CENTRO** nesta cidade, onde cujas instalações se destinam ao funcionamento de **COMÉRCIO VAREJISTA DE MERCADORIAS EM GERAL, COM PREDOMINÂNCIA DE PRODUTOS ALIMENTÍCIOS – MINIMERCADOS, MERCEARIAS E ARMAZÉNS (SUPER DON DUAN)**. Sob a responsabilidade do Srº **DARLAN CHAVES NUNES FILHO RG: 155334120009**. O mesmo oferece, no momento, condições satisfatórias de higiene e salubridade, conforme preceitua o **artigo 69, da Lei Complementar nº 039**, de 15 de Dezembro de 1998.

VITÓRIA DO MEARIM, (MA) 07 DE MAIO DE 2021.

TECIO BRUNO E SILVA MACIEL
Secretário Municipal de Saúde
Portaria nº 05/2021

MARIA DO BOM FATO MENDES BOGEA
Coordenadora de Vigilância Sanitária
Portaria nº 029/2021

ATENÇÃO

O presente Alvará Sanitário deverá a ser fixado em local visível
À fiscalização e terá validade de um ano.

REPÚBLICA FEDERATIVA DO BRASIL
 MINISTÉRIO DA JUSTIÇA
 DEPARTAMENTO NACIONAL DE DEFESA SOCIAL
 INSTITUTO NACIONAL DE DEFESA SOCIAL

MA

NOME
 DARLAN CHAVES NUNES FILHO

DOC. IDENTIDADE / C.R.C. EMPREGO / I.P.
 155334120009 GEJUSPC MA

CPF
 018.285.293-05

DATA NASCIMENTO
 08/10/1986

PROFISSÃO
 DARLAN CHAVES NUNES

LEIDA SILVA DE SOUZA

PROFISSIONAL **ACE** **CAT. HAB.**
 AB

VALIDADE **1ª HABILITAÇÃO**
 03479190388 18/08/2022 17/01/2005

OBSERVAÇÕES

Darlan Chaves Nunes Filho
 MEMBRO DO TERAPEUTA

LOCAL **DATA EMISSÃO**
 SÃO LUIS, MA 18/08/2017

RECIBO PLASTICAR **1525572593**

04485273401
MA035812472

MARANHÃO

MATÔES DO NORTE / MA
 PROC. 3108002 / 202 Δ
 FLS. 1527
 RUB. *AA*

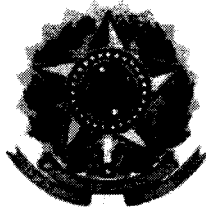

MATÕES DO NORTE / MA	
PROC.	3105002 / 2021
FLS.	3528
RUB.	

TRIBUNAL DE CONTAS DA UNIÃO
CERTIDÃO NEGATIVA
DE
LICITANTES INIDÔNEOS

Nome completo: **DARLAN CHAVES NUNES COMERCIO EIRELI**

CPF/CNPJ: **37.647.972/0001-82**

O Tribunal de Contas da União **CERTIFICA** que, na presente data, o (a) requerente acima identificado(a) **NÃO CONSTA** da relação de responsáveis inidôneos para participar de licitação na administração pública federal, por decisão deste Tribunal, nos termos do art. 46 da Lei nº 8.443/92 (Lei Orgânica do TCU).

Não constam da relação consultada para emissão desta certidão os responsáveis ainda não notificados do teor dos acórdãos condenatórios, aqueles cujas condenações tenham tido seu prazo de vigência expirado, bem como aqueles cujas apreciações estejam suspensas em razão de interposição de recurso com efeito suspensivo ou de decisão judicial.

Certidão emitida às 12:57:19 do dia 15/04/2021, com validade de trinta dias a contar da emissão.

A veracidade das informações aqui prestadas podem ser confirmadas no sítio <https://contas.tcu.gov.br/ords/f?p=INABILITADO:5>

Código de controle da certidão: 97BA150421125719

Atenção: qualquer rasura ou emenda invalidará este documento.

MATÕES DO NORTE / MA
PROC. 3105002 / 2021
FLS. 1529
RUB. [assinatura]

CERTIDÃO ESPECÍFICA

Sistema Nacional de Registro de Empresas Mercantis - SINREM

Certificamos que as informações abaixo constam dos documentos arquivados nesta Junta Comercial e são vigentes na data da sua expedição.

Certificamos que DARLAN CHAVES NUNES COMERCIO EIRELI encontra-se registrada nesta Junta Comercial, como segue:		Protocolo: MAC2101229709	
NIRE 21600151333 CNPJ 37.647.972/0001-82		Situação ATIVA Status SEM STATUS	
Endereço Completo URBANO SANTOS, Nº 43, LETRA A, CENTRO - Vitória do Mearim/MA - CEP 65350-000			
Arquivamentos Posteriores			
Ato	Número	Data	Descrição
223	20210105259	26/01/2021	BALANÇO
310	20210073349	19/01/2021	OUTROS DOCUMENTOS DE INTERESSE DA EMPRESA / EMPRESARIO
091	20200441264	07/07/2020	ENQUADRAMENTO DE EMPRESA DE PEQUENO PORTE
091	21600151333	07/07/2020	ATO CONSTITUTIVO

Esta certidão foi emitida automaticamente em 18/05/2021, às 12:22:37 (horário de Brasília).
Se impressa, verificar sua autenticidade no <https://www.empresafacil.ma.gov.br>, com o código 5KV6T7UW.



MAC2101229709

Lilian Theresa Rodrigues Mendonça
Secretário(a) Geral

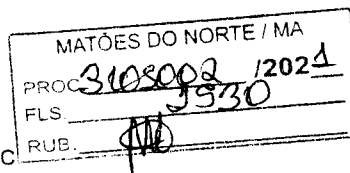

CERTIDÃO SIMPLIFICADA

Sistema Nacional de Registro de Empresas Mercantis - SINREM

Certificamos que as informações abaixo constam dos documentos arquivados nesta Junta Comercial e são vigentes na data da sua expedição.

Nome Empresarial: DARLAN CHAVES NUNES COMERCIO EIRELI			Protocolo: MAC2101226599
Natureza Jurídica: Empresa Individual de Responsabilidade Limitada (de Natureza Empresária)			
NIRE (Sede) 21600151333	CNPJ 37.647.972/0001-82	Arquivamento do Ato Constitutivo 07/07/2020	Início de Atividade 22/06/2020
Endereço Completo Rua URBANO SANTOS, Nº 43, LETRA A CENTRO - Vitória do Mearim/MA - CEP 65350-000			
Objeto 4712-1/00 - COMERCIO VAREJISTA DE MERCADORIAS EM GERAL, COM PREDOMINANCIA DE PRODUTOS ALIMENTICIOS - MINIMERCADOS, MERCEARIAS E ARMAZENS 1041-4/00 - FABRICACAO DE OLEOS VEGETAIS EM BRUTO, EXCETO OLEO DE MILHO 1061-9/01 - BENEFICIAMENTO DE ARROZ 1069-4/00 - MOAGEM E FABRICACAO DE PRODUTOS DE ORIGEM VEGETAL NAO ESPECIFICADOS ANTERIORMENTE(A FABRICACAO DE FARINHAS DE ARARUTA, CENTEIO, CEVADA, AVEIA, LEGUMES SECOS, ETCA FABRICACAO DE APERITIVOS E ALIMENTOS PARA O CAFE DA MANHA A BASE DESTES PRODUTOS) 3811-4/00 - COLETA DE RESIDUOS NAO-PERIGOSOS 4321-5/00 - INSTALACAO E MANUTENCAO ELETRICA 4322-3/02 - INSTALACAO E MANUTENCAO DE SISTEMAS CENTRAIS DE AR CONDICIONADO, DE VENTILACAO E REFRIGERACAO 4329-1/04 - MONTAGEM E INSTALACAO DE SISTEMAS E EQUIPAMENTOS DE ILUMINACAO E SINALIZACAO EM VIAS PUBLICAS, PORTOS E AEROPORTOS 4530-7/05 - COMERCIO A VAREJO DE PNEUMATICOS E CAMARAS-DE-AR 4622-2/00 - COMERCIO ATACADISTA DE SOJA 4623-1/09 - COMERCIO ATACADISTA DE ALIMENTOS PARA ANIMAIS 4623-1/99 - COMERCIO ATACADISTA DE MATERIAS-PRIMAS AGRICOLAS NAO ESPECIFICADAS ANTERIORMENTE(O COMERCIO ATACADISTA DE OUTROS PRODUTOS AGRICOLAS EM BRUTO, TAIS FEIJAO, ARROZ, AVEIA, CENTEIO, MILHO, TRIGO, ETCO COMERCIO ATACADISTA DE MATERIAS-PRIMAS AGRICOLAS DIVERSAS, TAIS LATEX NATURAL E BORRACHA, JUTA, RAMI, VIME, XAXIM E FIBRAS TEXTEIS NAO BENEFICIADAS O COMERCIO ATACADISTA DE ESTERCO DE ANIMAIS PARA ADUBO, NAO TRATADO) 4632-0/01 - COMERCIO ATACADISTA DE CEREAIS E LEGUMINOSAS BENEFICIADOS 4632-0/03 - COMERCIO ATACADISTA DE CEREAIS E LEGUMINOSAS BENEFICIADOS, FARINHAS, AMIDOS E FECULAS, COM ATIVIDADE DE FRACIONAMENTO E ACONDICIONAMENTO ASSOCIADA 4637-1/03 - COMERCIO ATACADISTA DE OLEOS E GORDURAS 4645-1/01 - COMERCIO ATACADISTA DE INSTRUMENTOS E MATERIAIS PARA USO MEDICO, CIRURGICO, HOSPITALAR E DE LABORATORIOS 4645-1/02 - COMERCIO ATACADISTA DE PROTESES E ARTIGOS DE ORTOPEDIA 4721-1/03 - COMERCIO VAREJISTA DE LATICINIOS E FRIOS 4724-5/00 - COMERCIO VAREJISTA DE HORTIFRUTIGRANJEIROS 4742-3/00 - COMERCIO VAREJISTA DE MATERIAL ELETRICO 4744-0/01 - COMERCIO VAREJISTA DE FERRAGENS E FERRAMENTAS 4744-0/03 - COMERCIO VAREJISTA DE MATERIAIS HIDRAULICOS 4744-0/99 - COMERCIO VAREJISTA DE MATERIAIS DE CONSTRUCAO EM GERAL 4751-2/01 - COMERCIO VAREJISTA ESPECIALIZADO DE EQUIPAMENTOS E SUPRIMENTOS DE INFORMATICA 4753-9/00 - COMERCIO VAREJISTA ESPECIALIZADO DE ELETRODOMESTICOS E EQUIPAMENTOS DE AUDIO E VIDEO 4754-7/01 - COMERCIO VAREJISTA DE MOVEIS 4755-5/02 - COMERCIO VAREJISTA DE ARTIGOS DE ARMARINHO 4756-3/00 - COMERCIO VAREJISTA ESPECIALIZADO DE INSTRUMENTOS MUSICAIS E ACESSORIOS 4761-0/01 - COMERCIO VAREJISTA DE LIVROS 4761-0/03 - COMERCIO VAREJISTA DE ARTIGOS DE PAPELARIA 4763-6/01 - COMERCIO VAREJISTA DE BRINQUEDOS E ARTIGOS RECREATIVOS 4763-6/02 - COMERCIO VAREJISTA DE ARTIGOS ESPORTIVOS 4789-0/05 - COMERCIO VAREJISTA DE PRODUTOS SANEANTES DOMISSANITARIOS 4789-0/07 - COMERCIO VAREJISTA DE EQUIPAMENTOS PARA ESCRITORIO 4923-0/02 - SERVICO DE TRANSPORTE DE PASSAGEIROS - LOCAAO DE AUTOMOVEIS COM MOTORISTA 7711-0/00 - LOCAAO DE AUTOMOVEIS SEM CONDUTOR			
Capital R\$ 500.000,00 (quinhentos mil reais)	Capital Integralizado R\$ 500.000,00 (quinhentos mil reais)	Porte EPP (Empresa de Pequeno Porte)	Prazo de Duração Indeterminado
Titular Nome DARLAN CHAVES NUNES FILHO	CPF 018.285.293-89	Administrador S	Início do Mandato 22/06/2020
Dados do Administrador Nome DARLAN CHAVES NUNES FILHO	CPF 018.285.293-89	Início do Mandato 22/06/2020	Término do Mandato
Último Arquivamento Data 26/01/2021	Número 20210105259	Ato/eventos 223 / 223 - BALANCO	Situação Status ATIVA SEM STATUS

Esta certidão foi emitida automaticamente em 11/05/2021, às 20:20:00 (horário de Brasília).
Se impressa, verificar sua autenticidade no <https://www.empresafacil.ma.gov.br>, com o código GKEXXZ1J.



MAC2101226599

Lilian Theresa Rodrigues Mendonça
Secretário Geral

DECLARAÇÃO UNICA

MATÕES DO NORTE / MA	
PROC.	3105002/2021
FLS.	3531
RUB.	

À
PREFEITURA MUNICIPAL DE MATOES DO NORTE-MA
PREGÃO ELETRÔNICO 016/2021- PMT

Prezado Pregoeiro,

Ref.: PREGÃO ELETRONICA N° 016/2021- CPL

A empresa DARLAN CHAVES NUNES COMERCIO EIRELI, inscrita no CNPJ sob o no 37.647.972/0001-92, Inscrição Estadual: 12.650722-88, localizada na RUA URBANO SANTOS , 43 CENTRO - VITORIA DO MEARIM-MA CEP 65.350-000, por intermédio de seu representante legal o Sr DARLAN CHAVES NUNES FILHO, portador (a) da RG: 155334120009 GEJUSPC/MA e do CPF: 018.285.293-89, DECLARA, sob as sanções administrativas cabíveis e sob as penas da lei, em especial o art. 299 do Código Penal Brasileiro, que:

1) Quanto a empregar agentes incapazes ou relativamente incapazes; consoante o disposto no Inciso V do Art. 27 da Lei nº 8.666, de 21 de junho de 1983, acrescido pela Lei nº 9.854, de 27 de outubro de 1999, que não possui em seu quadro de pessoal empregado(s) com menos de 18(dezoito) anos em trabalho noturno, perigoso ou insalubre, e em qualquer trabalho menores de 16 (dezesseis) anos, salvo na condição de aprendiz a partir de 14 (quatorze).

2) Quanto a condição ME/EPP/COOP, esta empresa está excluída das vedações constantes na Lei Complementar nº. 147/2014 e; na presente data, é considerada:

(X) EMPRESA DE PEQUENO PORTE, conforme Lei Complementar nº 147/2014;

4) Quanto a inexistência de fato impeditivo de licitar; nos termos do artigo 32, § 2.º, da Lei Federal n.º 8.666/93, que até a presente data nenhum fato ocorreu que a inabilite a participar do PREGÃO em epígrafe, e que contra ela não existe nenhum pedido de falência ou concordata. Declara, outrossim, conhecer na íntegra o Edital e que se submete a todos os seus termos.

a. Declara ainda, nos termos do artigo 9º, III, da Lei Federal n.º 8.666/93, que não possui em seu quadro funcional servidor público ou dirigente de órgão ou entidade contratante ou responsável pela licitação.

b. Declara também, nos termos do artigo 9º, I e II, da Lei Federal n.º 8.666/93, que não incide em suas hipóteses vedadas.

5) Quanto a elaboração independente de proposta:

a) A proposta anexa foi elaborada de maneira independente (pelo licitante), e que o conteúdo da proposta anexa não foi, no todo ou em parte, direta ou indiretamente, informado a, discutido com ou recebido de qualquer outro participante potencial ou de fato da (identificação da licitação), por qualquer meio ou por qualquer pessoa;

b) A intenção de apresentar a proposta anexa não foi informada a, discutido com ou recebido de qualquer outro participante potencial ou de fato da (identificação da licitação), por qualquer meio ou por qualquer pessoa;

c) Que não tentou, por qualquer meio ou por qualquer pessoa, influir na decisão de qualquer outro participante potencial ou de fato da (identificação da licitação) quanto a participar ou não da referida licitação;

d) Que o conteúdo da proposta anexa não será, no todo ou em parte, direta ou indiretamente, comunicado a ou discutido com qualquer outro participante potencial ou de fato da (identificação da licitação) antes da adjudicação do objeto da referida licitação;

e) Que o conteúdo da proposta anexa não foi, no todo ou em parte, direta ou indiretamente, informado a, discutido com ou recebido de qualquer integrante de (órgão licitante) antes da abertura oficial das propostas;

f) Que está plenamente ciente do teor e da extensão desta declaração e que detém plenos poderes e informações para firmá-la.

VITORIA DO MEARIM-MA: 02 DE JULHO DE 2021

DARLAN CHAVES
NUNES COMERCIO

Assinado de forma digital por
DARLAN CHAVES NUNES
COMERCIO
EIRELI:37647972000182
Dados: 2021.07.02 08:52:02 -03'00'

EIRELI:37647972000182

DARLAN CHAVES NUNES COMERCIO EIRELI
CNPJ: 37.647.972/0001-82
ADMINISTRADOR: Darlan Chaves Nunes Filho
Carteira Identidade nº 155334120009 – SSP/MA
CPF: 018.285.293-89

~~P O DOS S LADWIG-ASSESSORIA E PRESTADORA DE SERVIÇOS~~
CNPJ:12.021.738/0001-14 CRC-MA: 000351/O-4

DECLARAÇÃO ÚNICA

MATÕES DO NORTE / MA	
PROC.	3105002 / 2021
FLS.	1533
RUB.	111

PREGÃO ELETRÔNICO Nº 16 / 2021 PROCESSO LICITATÓRIO 3105002/2021

DECLARAMOS, sob as penas da lei, em especial o art. 299 do Código Penal Brasileiro, que:

- 1 - Até a presente data encontra-se desimpedida de participar da licitação, obrigando-se, ainda, a declarar sob as penalidades cabíveis, a superveniência de fato impeditivo da habilitação, conforme Art. 32, § 2º da Lei nº 8666/93.
- 2 - Declaro que tenho pleno conhecimento e atendo a todas as exigências de habilitação e especificações técnicas previstas no Edital, nos termos do § 4º do Art. 26 do Decreto Federal nº 10.024/19.
- 3 - Aceitamos as condições estipuladas neste edital, ressalvada a hipótese de impugnação;
- 4 - Que para fins de participação no processo licitatório em pauta, sob as penas da lei, que a licitante concorda e se submete a todos os termos, normas e especificações pertinentes ao Edital, bem como, às Leis, Decretos, Portarias e Resoluções cujas normas incidam sobre a presente licitação.
- 5 - Que todos os documentos e informações prestadas são fiéis e verdadeiras;
- 6 - Que não possuímos, em nosso quadro de pessoal, empregados menores de 18 (dezoito) anos em trabalho noturno, perigoso ou insalubre e em qualquer trabalho, menores de 16 (dezesesseis) anos, salvo na condição de aprendiz, a partir de 14 (quatorze) anos, em observância à Lei Federal nº 9.854, de 27.10.99, que altera a Lei nº 8666/93.
- 7 - Que não constam em nossos quadros societários colaboradores do(a) órgão promotor do pregão eletrônico que mantenham vínculo familiar com detentor de cargo em comissão ou função de confiança atuante na área responsável pela demanda ou contratação, ou de autoridade a ele hierarquicamente superior;
- 8 - Que nos preços cotados já estão incluídas eventuais vantagens e/ou abatimentos, impostos, taxas (Inciso II do Art. 5º da Lei 10.520/02) e encargos sociais, obrigações trabalhistas, previdenciárias, fiscais e comerciais assim como despesas com transportes e deslocamentos e outras quaisquer que incidam sobre o fornecimento.
- 9 - Que estamos plenamente ciente do teor e das implicações jurídicas sobre as declarações acima emitidas e que detenho plenos poderes e informações para firmá-la. Por ser a expressão da verdade e de nossa livre vontade, firmamos a presente para os fins de direito a que se destina.

Que, em conformidade com o disposto na Lei Complementar nº 123/2006, esta licitante cumpre todos os requisitos legais previstos para a qualificação como **(Microempresa / Microempreendedor Individual, Empresa de Pequeno Porte / Sociedade Cooperativa de Consumo)**, estando aptos a usufruirmos do tratamento diferenciado, não nos enquadrando em nenhuma das vedações previstas no § 4º do Artigo 3º da LC 123/06, alterada pelas Leis Complementares 128/2008, 147/2014, 155/2016 e Decreto Federal nº 538/2015, ciente da obrigatoriedade de declarar ocorrências superiores.;

Vitória do Mearim-MA, 02 de Julho de 2021

MATÕES DO NORTE / MA	
PROC.	3108002/2021
FLS.	3534
RUB.	

DARLAN CHAVES NUNES COMERCIO EIRELI - 37.647.972/0001-82

12/07/2021 08:23:01

Assinatura Digital: 44A0510276AB8BA235F35AA7DA7A501A



MATÕES DO NORTE / MA	
PROC.	3108002/2021
FLS.	1539
RUB.	110

TRIBUNAL DE CONTAS DA UNIÃO
CERTIDÃO NEGATIVA
DE
LICITANTES INIDÔNEOS

(Válida somente com a apresentação do CPF)

Nome completo: **DARLAN CHAVES NUNES FILHO**

CPF/CNPJ: **018.285.293-89**

O Tribunal de Contas da União CERTIFICA que, na presente data, o (a) requerente acima identificado(a) NÃO CONSTA da relação de responsáveis inidôneos para participar de licitação na administração pública federal, por decisão deste Tribunal, nos termos do art. 46 da Lei nº 8.443/92 (Lei Orgânica do TCU).

Não constam da relação consultada para emissão desta certidão os responsáveis ainda não notificados do teor dos acórdãos condenatórios, aqueles cujas condenações tenham tido seu prazo de vigência expirado, bem como aqueles cujas apreciações estejam suspensas em razão de interposição de recurso com efeito suspensivo ou de decisão judicial.

Certidão emitida às 19:22:23 do dia 12/07/2021, com validade de trinta dias a contar da emissão.

A veracidade das informações aqui prestadas podem ser confirmadas no sítio <https://contas.tcu.gov.br/ords/f?p=INABILITADO:5>

Código de controle da certidão: 33LC120721192223

Atenção: qualquer rasura ou emenda invalidará este documento.

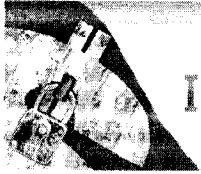

Improbidade Administrativa e Inelegibilidade

Certidão Negativa

MATÕES DO NORTE / MA	
PROC.	3109002 / 2021
FLS.	3536
RUB.	

Certifico que nesta data (12/07/2021 às 19:25) **NÃO CONSTA** no Cadastro Nacional de Condenações Cíveis por Ato de Improbidade Administrativa e Inelegibilidade registros de condenação com trânsito em julgado ou sanção ativa quanto ao CPF nº 018.285.293-89.

A condenação por atos de improbidade administrativa não implica automático e necessário reconhecimento da inelegibilidade do condenado.

Para consultas sobre inelegibilidade acesse portal do TSE em <http://divulgacandcontas.tse.jus.br/>

Esta certidão é expedida gratuitamente. Sua autenticidade pode ser por meio do número de controle 60EC.C151.2CB5.2721 no seguinte endereço: https://www.cnj.jus.br/improbidade_adm/autenticar_certidao.php