

MATÕES DO NORTE/MA	
PROC.	02030041
FLS.	38
DATA	04/03/21

Matões do Norte (MA), 04 de março de 2021.

Ao Senhor

**MÁRCIA REJANE ARAÚJO PINTO**

CPF nº 006439153-11

Endereço: Avenida Dr. Antônio Sampaio, S/N BAIRRO: CENTRO

CIDADE: MATÕES DO NORTE

CEP: 65.468-000

**ASSUNTO: SOLICITAÇÃO DE DOCUMENTOS E PROPOSTA DE PREÇOS PARA LOCAÇÃO DE IMÓVEL.**

Prezado Senhor,

O Município de Matões do Norte pretende a locação do imóvel localizado à Av. Dr. Antônio Sampaio, S/N, Bairro: Centro, Município de Matões do Norte, para o funcionamento da Almojarifado Central de Recebimento e Distribuição, de forma direta, por dispensa de licitação (art. 24, inciso X da Lei Federal 8.666/93). Para tanto, solicita-se envio dos documentos abaixo relacionados, no prazo de 5(cinco) dias.

- - Proposta de preços com prazo de validade, que não poderá ser inferior a 60 (sessenta) dias;
- Registro Geral – RG (Copia);
- Comprovante de Inscrição Pessoa Física – CPF
- Comprovante de Residência do Responsável;
- Documentos do Imóvel (Escritura, Termo de Aforamento, Recibo de Compra e Venda);
- Dados Bancários;
- Certidão Negativa de IPTU do Imóvel a ser locado.

Atenciosamente,

  
**João Pinto de Mesquita Filho**  
Secretário Municipal de Administração e Finanças



PREFEITURA DE MATÕES DO NORTE  
SECRETARIA DE GOVERNO  
C N PJ : 0 1.612.831/0 0 01-87  
Av Doutor Antônio Sampaio, 100 Matões do Norte - MA, 65468 000

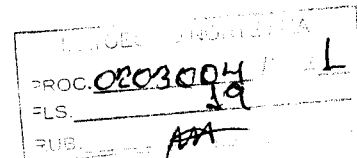

05/02/2021 10:10:58

**CERTIDÃO NEGATIVA DE DÉBITOS-CND N° 2694/2021**  
**A UTENTICAÇÃO: 64F07F012A35C83D7C556BA0B69EF64E**

**CERTIFICAMOS** para os devidos fins de direito que o imóvel tipo residencial com inscrição imobiliária N°. **01-01-001-0010-000** de propriedade de **MARCIA REJANE ARAUJO PINTO**, inscrita sob o CPF **006.439.153-11**, situado na **AV AV. ANTONIO SAMPAIO, SN CENTRO** nada consta no que diz respeito a débitos do referido imóvel.

Outrossim, o referido imóvel está em dias com a municipalidade até a presente data em que está sendo expedido este documento, o qual terá validade até **25/08/2021**.

MATÓES DO NORTE-MA, 05/02/2021

**João Pinto de Mesquita Filho**  
Secretaria Municipal de Administração e Finanças



CERTIDÃO

PROC. 0203004  
FLS. 20  
1  
PDA

VALIDA EM TODO O TERRITÓRIO NACIONAL

REGISTRO CIVIL 020170552002-5 DATA DE EMISSÃO 06/07/2018

NOME MÁRCIA REJANE ARAÚJO PINTO

PAIS BRASIL  
PARENTES JOSÉ ORLANDO PEREIRA PINTO E MARIA DA CONCEIÇÃO ARAÚJO PINTO

MUNICÍPIO CANTAREM - RJ DATA DE NASCIMENTO 01/11/1984

SEX FEM  
NASC. N. 6. 515 FOR. N. 100 LIV. 24

CPF 006439153-11

ASSINATURA DO DETENTOR VIA-02

LEI Nº 7.196 DE 20/08/83

CARTEIRA DE IDENTIDADE

Nome: Márcia Rejane Araújo Pinto

CPF: 006439153-11

DATA DE NASCIMENTO: 01/11/1984

MUNICÍPIO: CANTAREM - RJ

ASSINATURA DO DETENTOR

LEI Nº 7.196 DE 20/08/83

Fatura Fiscal | Fatura de Energia Elétrica | Série B: | CFOP: 5258/AA  
 Nº da Fatura: 0202104001925174 001925174  
 Instalação: 5662591



**Equatorial Maranhão Distribuidora de Energia S.A.**

Alameda A, Qd SOS, nº 100, Loteamento Quitandinha,  
 Altos do Caiçua - São Luís - MA CEP: 65.070-900  
 Insc. Estadual: 120.515.11-3 CNPJ: 06.272.793/0001-84

Para atendimento,  
 Informe este número.

PROC. 0203004  
 FLS. 21  
 PIA

**Conta do Mês**      **Vencimento**  
**04/2021**      **28/04/2021**

**Dados do cliente**

**MARIA DA C L ARAUJO**

R. COMERCIO 665  
 CENTRO 65468-000 MATOES DO NORTE - MA  
 Nr Parceiro de Negócio: 5662591  
 Grupo e Subgrupo de Tensão: B/B1  
 Tipo de Tarifa: CONVENCIONAL MONOFASICA  
 Classificação: Residencial Pleno  
 Perdas no Ramal(kWh): 0,00

CPF:  
 Tensão Nom.: 220 V - MO  
 UL/Seq: MH130001-70  
 Nr Medidor: 15061240  
 Fator de Potencia: 0

**Datas**

Emissão 20/04/2021    Apresentação 20/04/2021    Previsão próxima leitura: 19/05/2021

**Demonstrativo de Faturamento**

Fornecimento	Quantidade	Tarifa	Valor
<b>Consumo</b>	174	0,628210	109,29
Adicional Band. Amarela			2,33
ICMS			30,02
PIS			1,51
COFINS			6,97
<b>Itens Financeiros</b>			
Cip - Thm Pub. Pref. Munic			20,19
Multa			2,59
Juros			0,34

**Total a pagar: R\$ 173,24**

**Informações de tributos**

Reservado ao Fisco

Tributos	Base de cálculo	Alíquota (%)	Valor (R\$)	Período Fiscal	Número do Programa Social
ICMS	150,12	20,0000	30,02	20/04/2021	
PIS	120,10	1,2595	1,51		
COFINS	120,10	5,8011	6,97		

**Histórico do Consumo (kWh)**

CONSUMO	ABR	MAI	JUN	JUL	AGO	SET	OUT	NOV	DEZ	JAN	FEV	MAR	ABR
	182	157	173	186	172	199	198	185	184	158	153	156	174

**Informações do consumo do mês + Tarifa sem Tributos**

Consumo	Data Leitura Anterior	Data Leitura Atual	Qtde. Dias	Resolução Aneel
1.00	22/03/2021	20/04/2021	29	2758/20
Canal de Leitura	Leitura Anterior	Leitura Atual	Consumo	Tarifa sem Tributos
Ativo Total	42.898	43.072	174	0.628210

Período: Band. Tarif.: Amarela : 25/03 - 28/04

**Composicao do Consumo (R\$)**

Compra de Energia Transmissao	Distribuição	Encargos Setoriais	Perdas	Tributos	Outros
35,98	9,44	49,64	7,14	9,42	38,50 23,12

MARIA DA C L ARAUJO

C. Contrato: 5662591

Vencimento: 28/04/2021

Competencia: 04/2021

Valor Total: 173,24

V: [ 1.1.29.0 ]

Data de Emissao: 20/04/2021

0202104001925174



PROCESAMENTO  
PROC. 020300H 17 L  
FLS. 22  
PUB. MA

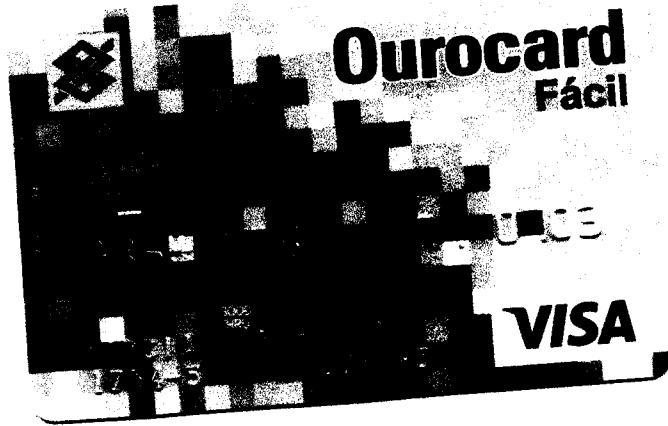

Osso do Coelho

Nº da Fatura: 0202105001826631 001826631 5258/AA  
Instalação: 409575/0



**Equatorial Maranhão Distribuidora de Energia S.A.**

Alameda A. Od SOS, nº 100, Loteamento Quitandinha,  
Altos do Calhau - São Luís - MA CEP: 65.070-900  
Insc. Estadual: 120.515.11-3 CNPJ: 06.272.793/0001-84

Para atendimento,  
informe este número.

Conta do Mês **05/2021** Vencimento **26/05/2021**



PROC. 0203004  
FLS. 23  
RUBR. ADA

**Dados do cliente**

**MARCIA REJANE ARAUJO PINTO**  
R. COMERCIO 2525 ALMOXARIFADO CENTRAL  
CENTRO 65468-000 MAIOES DO NORTE - MA  
Nr Parceiro de Negocio: 43504150  
Grupo e Subgrupo de Tensao: B/B1  
Tipo de Tarifa: CONVENCIONAL MONUMIA  
Classificacao: Residencial Pleno  
Perdas: no Ramal(kWh): 0,00

CPF: 006.439.153-11  
Tensao Nom.: 220 V - MO  
UL/Seq: MN138001-1030  
Nr Medidor: 10583927129  
Fator de Potencia: 0

**Datas**

Emissão 19/05/2021 Apresentação 19/05/2021 Previsão próxima leitura: 18/06/2021

**Demonstrativo de Faturamento**

Fornecimento	Quantidade	Tarifa	Valor
Custo de disponibilidade			18,83
Adicional Band. Amarela			0,13
Adicional Band. Vermelha			0,81
PIS			0,26
COFINS			1,24
<b>Itens Financeiros</b>			
Cip Ilum Pub Pref Munic			3,37



**Total a pagar: R\$ 24,64**

**Informações de tributos**

Tributos	Base de cálculo	Alíquota (%)	Valor (R\$)
ICMS	0,00	0,0000	0,00
PIS	21,27	1,2662	0,26
COFINS	21,27	5,8322	1,24

**Reservado ao Fisco**

16616024480C 3008A804D/BADE 110020C  
Período Fiscal: 19/05/2021  
Número do Programa Social

**Histórico do Consumo (kWh)**

	NOV	DEZ	JAN	FEV	MAR	ABR	MAI
CONSUMO	11	1	0	0	7	15	23

**Informações do consumo do mês + Tarifa sem Tributos**

Constante	Data Leitura Anterior	Data Leitura Atual	Qtde. Dias	Resolução Aneel
1,90	20/04/2021	19/05/2021	29	2758/20
Canal de Leitura	Leitura Anterior	Leitura Atual	Consumo	Tarifa sem Tributos
Ativo Total	1.304	1.327	23	0.628210

**Reaviso de Vencimento**

Até a emissão desta conta não foi identificado o pagamento do(a) débito(s) ao lado. O não pagamento até a data 03/06/2021 implicará na suspensão do fornecimento, de acordo com Res.414/10 art.172 e Lei 0987/96, art.6 B, anexo ao SPC/SERASA e outras medidas de cobrança. Em caso de suspensão, será condicionado a quitação de todos os débitos. Caso já tenha pago, favor desconsiderar este reaviso.

**Informações para o cliente**

Perdas: Band. Tarifa Vermelha: 21/04 - 20/04 Vermelha: 01/05 - 19/05 - Bandeira Verde 21: Vermelha (patamar 1) custo adicional de R\$ 4,169 a cada 100 kWh

*ALMOXARIFADO*

**Composicao do Consumo (R\$)**

Compra de Energia	Transmissao	Distribuicao	Encargos Setoriais	Perdas	Tributos	Outros
6,74	1,63	8,55	1,28	1,62	1,50	3,37

MARCIA REJANE ARAUJO PINTO V: [ 1.1.29.0 ]  
C. Contrato: 3011493458 Competencia: 05/2021 Data de Emissao: 19/05/2021  
Vencimento: 26/05/2021 Valor Total: 24,64 0202105001826631

336800000000 246400139001 014730654006 030114934588

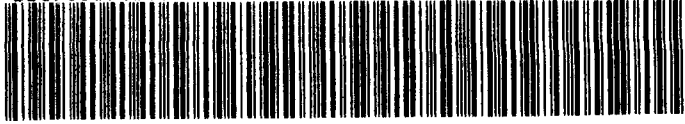



Prefeitura de



# Matões do Norte

Um novo tempo para todos

PROC. 0203004  
ELS. 24  
PINT. RDA

## PREFEITURA MUNICIPAL DE MATÕES DO NORTE

Av. Dr. Antonio Sampaio nº100 – Centro

CNPJ – 01. 612.831/0001 – 87 Fone: (098) 3455 10 51/3455 1052

Tele fax – 3455 1051/CEP 65.468-000

## CERTIDÃO DE REGISTRO

**CERTIFICO**, para fins de direito que a Sra. **Márcia Rejane Araújo Pinto**, portadora da Carteira de Identidade nº20170552002-9 SSP-MA e C.P.F nº 006.439.153-11 registra, um imóvel de sua propriedade situado na Av. Antonio Sampaio; s/nº, Centro, nesta cidade de Matões do Norte – MA, sendo a edificação construída em alvenaria coberta de telha cerâmica, e madeira de lei, piso cerâmico, pintura interna e externa em tinta d'água. A área construída perfaz 68,12m<sup>2</sup>, contem os seguintes compartimentos: 01 (um) salão comercial e 01 (um) banheiro. A referida foi construída em terreno de sua propriedade conforme contrato de doação, mencionado com as seguintes medidas: De frente medindo 8,27m, pela lateral direita medindo 16,83m, aos fundos medindo 8,72m e pela lateral esquerda medindo 16,84m, com uma área de 143,01m<sup>2</sup> e perímetro de 50,66m.

**GABINETE DO PREFEITO MUNICIPAL DE MATÕES DO NORTE  
ESTADO DO MARANHÃO EM, 04 DE MARÇO DE 2013.**

TRC	0203004	4
FLS	25	
DATA	AAA	

## CONTRATO DE CESSÃO PERMANENTE

Contrato que fazem entre si com o cedente ANTONIO SAMPAIO RODRIGUES DA COSTA, brasileiro, casado, economista, RG. nº 71.704SSPMA, CPF. Nº 007.969.563-91, residente na Av. Antonio Sampaio nº 1253, no município de Matões do Norte Estado do Maranhão, e com donatário o Sr. (a) MÁRCIA REJANE ARAÚJO PINTO, brasileira, solteira, maior, portadora do RG. Nº 20170552002-9 SSP-MA, CPF. Nº 006.439.153-11, residente na Av. Antonio Sampaio nº, no município de Matões do Norte Estado do Maranhão, de acordo com as seguintes cláusulas:

**PRIMEIRA-**O terreno ora doado fica na Av. Antonio Sampaio, com as seguintes descrições: Do marco M0 ao M1 medindo 16,83m, limita-se com a Sr. (a) Maria da Conceição Lopes Araújo, do M1 ao M2 medindo 8,72m, limita-se com a Sr. (a) Maria da Conceição Lopes Araújo, do M2 ao M3 medindo 16,84m, limita-se com o Estádio Municipal, do M3 ao M0 medindo 8,27m, limita-se com a Av. Antonio Sampaio., com área total de 143,01m<sup>2</sup>.

**SEGUNDA-**O Critério de doação será feita na presença do doador (a), donatário (a) e testemunhas.

**TERCEIRA-**O Terreno ora doado pelo (a) proprietário (a) MARIA DA CONCEIÇÃO ARAÚJO LOPES, do qual o donatário poderá vender ou transferir para terceiro sem a prévia autorização do doador (a).



REC. MATOZINHA  
PROC. 02030041-1  
PLS. 26  
PLA. PAA

QUARTA - Com este documento de doação o donatário, poderá com pleno direito de este contrato efetuar a legislação do terreno na Prefeitura Municipal de Matões do Norte Estado do Maranhão, e cartório da comarca.

E por estarem de acordo às partes elegem o fórum da comarca de Cantanhede-MA, afim de que nesta, seja dirimida toda e qualquer dúvida ou contenda oriundas do presente contrato.

Matões do Norte (MA), 04 de Março de 2013.

*Maria da Conceição Araújo Lopes*

Maria da Conceição Araújo Lopes

Doador (a) CPF. Nº 069.793.123-68

RG. Nº 040.540.112.010-1 SSP-MA

*Márcia Rejane Araújo Pinto*

Donatário: Márcia Rejane Araújo Pinto

CPF. Nº 006.439.153-11

RG. Nº 20170552002-9 SSP-MA

Testemunhas:

\_\_\_\_\_  
Nome:

CPF. Nº

RG. Nº

\_\_\_\_\_  
Nome:

CPF. Nº

RG. Nº

## MEMORIAL DESCRITIVO

PROC.	0203004	L
FLS.	27	
RUBR.	ADA	

De uma área localizada na sede do município de Matões do Norte, estado do Maranhão.

**PROPRIETÁRIO:** Márcia Rejane Araújo Pinto

**ÁREA (m<sup>2</sup>):** 143,01

**PERÍMETROS:** (M) 50,66

**MUNICÍPIO:** Matões do Norte

**ESTADO:** Maranhão

### LIMITES E CONFRONTAÇÕES:

**AO NORTE:** Maria da Conceição Lopes Araújo

**AO SUL:** Estádio Municipal

**AO LESTE:** Maria da Conceição Lopes Araújo

**AO OESTE:** Av. Antonio Sampaio

### DESCRIÇÃO DO PERÍMETRO DO LOTE:

Partindo do ponto M0 de coordenada inicial 03°37'48,30"S e 44°33'08,40"W, com distância de 16,83m do ponto M1, faz limite com Maria da Conceição Lopes Araújo, com azimute de 58°39'15,12". Do ponto M1 ao ponto M2, medindo 8,72m, com azimute de 152°16'32,47" faz limite com Maria da Conceição Lopes Araújo. Do ponto M2 ao ponto M3, medindo 16,84m e azimute de 240°10'07,36", faz limite com o Estádio Municipal. Do ponto M3 ao ponto M0, medindo 8,27m com azimute de 330°55'24,51", onde fecha o limite com a Av. Antonio Sampaio, em fechamento do polígono.

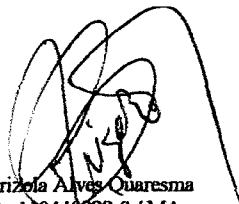
  
Leonel Brizola Alves Quaresma  
CREAA: 116440888-0 / MA  
CPF: 177.525.403.82



LEGENDA

- P1 Porta sanfonada PVC de 0,60m x 2,10m
- P2 Porta de almofada de 0,80m x 2,110m
- P3 Porta de rolo de 2,96m x 2,46m

PROJ. ARQUITET. COMERCIAL  
 PROC. 01203004  
 FLS. 28  
 DATA: 10/03

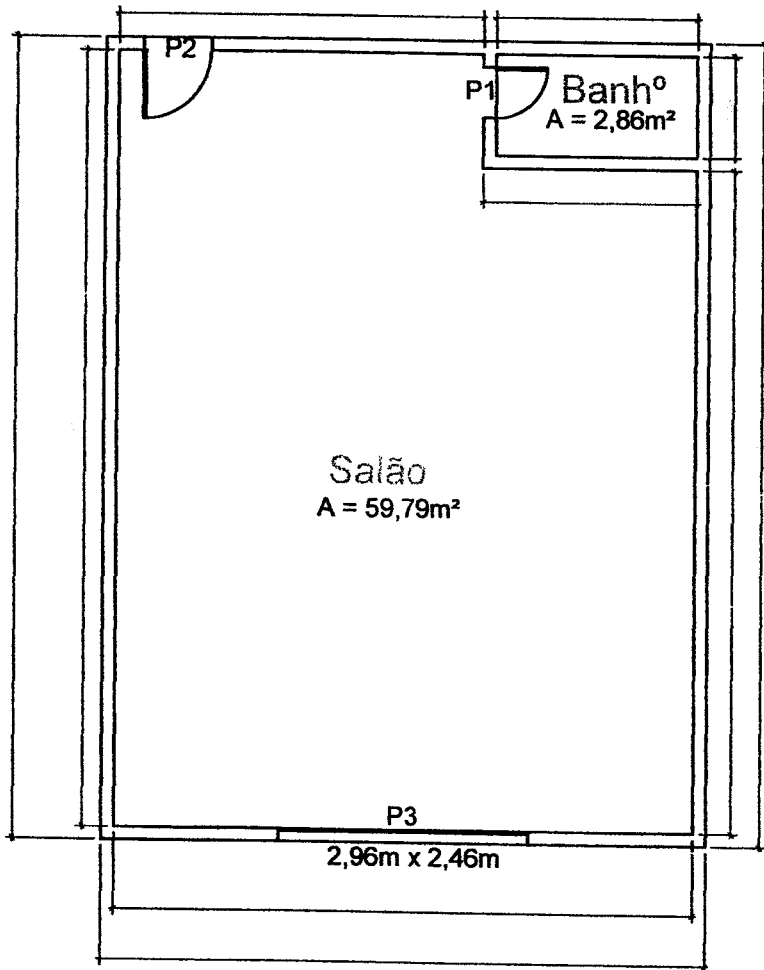

PLANTA BAIXA

s/escala

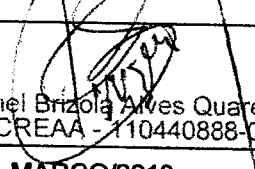
<p>PROJETO ARQUITETÔNICO COMERCIAL</p>	<p>Desenho:                   Leonel Brizola Alves Quaresma                  CREA - 110440888-0</p>
<p>Proprietário: <b>MARCIA REJANE ARAÚJO PINTO</b>                  Endereço: <b>Av. Antonio Sampaio, S/Nº-centro Matões do Norte - MA</b></p> <p>PLANTA BAIXA - S/ ESCALA</p>	<p>Data: <b>MARÇO/2013</b>                  Área Construída: <b>68,12m²</b>                  Área do Terreno: <b>143,01m²</b>                  Perímetro: <b>50,66m²</b>                  Levantamento: <b>Jackie Chan</b></p>

PROJ. 0202004 29  
 1  
 29  
 29

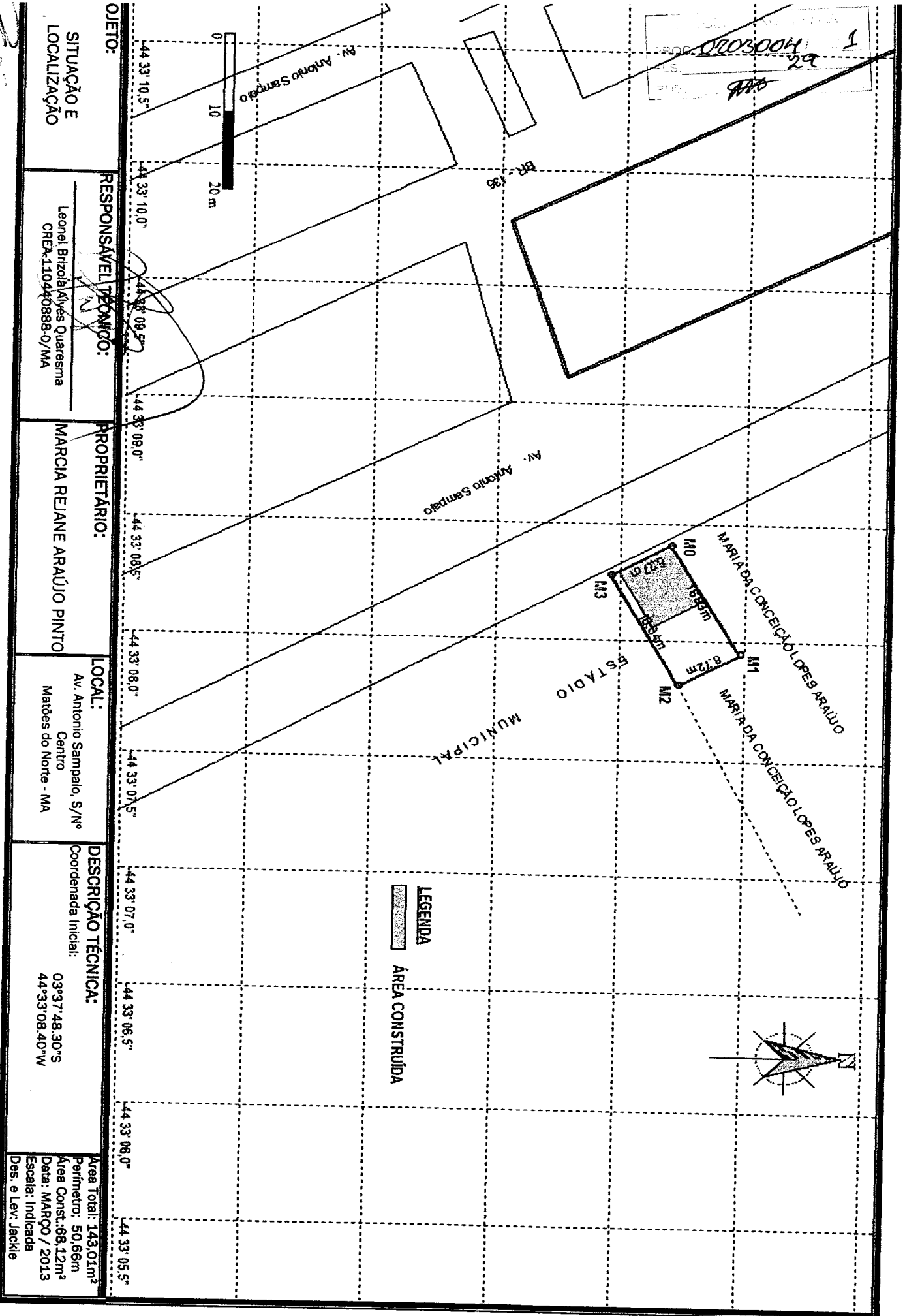

LEGENDA  
 ■ ÁREA CONSTRUIDA

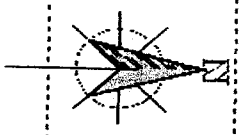

<b>OJETO:</b> SITUAÇÃO E LOCALIZAÇÃO	<b>RESPONSÁVEL TÉCNICO:</b> Leonel Bizolá Alves Quaresma CREX-1104/0888-0/MA	<b>PROPRIETÁRIO:</b> MARCIA REJANE ARAÚJO PINTO	<b>LOCAL:</b> Av. Antonio Sampaio, S/Nº Centro Matões do Norte - MA	<b>DESCRIÇÃO TÉCNICA:</b> Coordenada Inicial: 03°37'48.30"S 44°33'08.40"W	Área Total: 143,01m² Perímetro: 50,66m Área Const.: 68,12m² Data: MARÇO / 2013 Escala: Indefinida Des. e Lev.: Jackie
---	--	--	--	--	--

**CADERNETA DE CAMPO**

**OBJETO: LEVANTAMENTO PLANIMÉTRICO**

**LOCAL: AV. ANTONIO SAMPAIO, S/Nº MATÕES DO NORTE - MA.**

**PROPRIETÁRIO: MARCIA REJANE ARAÚJO PINTO**

ESTACA	DISTANCIA (M)	AZIMUTE	LIMITE
M0 - M1	16,830	58°39'15.12"	MARIA DA CONCEIÇÃO LOPES ARAÚJO
M1 - M2	8,720	152°16'32.47"	MARIA DA CONCEIÇÃO LOPES ARAÚJO
M2 - M3	16,840	240°10'07.36"	ESTÁDIO MUNICIPAL
M3 - M0	8,270	330°55'24.51"	AV. ANTONIO SAMPAIO
<b>PERÍMETRO TOTAL</b>	<b>50,660</b>		

ROC. 0203004  
FLS. 30  
ATA

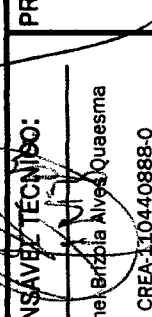
<b>PROJETO:</b> CADERNETA DE CAMPO	<b>RESPONSÁVEL TÉCNICO:</b>  Leonel Brizola Alves Quaresma CREA: 110440888-0	<b>PROPRIETÁRIO:</b> MARCIA REJANE ARAÚJO PINTO	<b>LOCAL:</b> Av. Antonio Sampaio, S/Nº Centro MATÕES DO NORTE-MA	<b>DESCRIÇÃO TÉCNICA:</b> C.G. do ponto Inicial (MO): 03°37' 48,30"S 44°33' 08,40"W	<b>Área:</b> 143,01 m² <b>Perímetro:</b> 50,66m <b>Data:</b> MARÇO/2013 <b>Des.:</b> Jackie Chan
---------------------------------------	--	--	---	---	---



## MEMORIAL DESCRITIVO

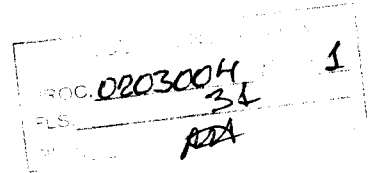

De uma área localizada na sede do município de Matões do Norte, estado do Maranhão.

**PROPRIETÁRIO:** Márcia Rejane Araújo Pinto

**ÁREA (m<sup>2</sup>):** 143,01

**PERÍMETROS:** (M) 50,66

**MUNICÍPIO:** Matões do Norte

**ESTADO:** Maranhão

### LIMITES E CONFRONTAÇÕES:

**AO NORTE:** Maria da Conceição Lopes Araújo

**AO SUL:** Estádio Municipal

**AO LESTE:** Maria da Conceição Lopes Araújo

**AO OESTE:** Av. Antonio Sampaio

### DESCRIÇÃO DO PERÍMETRO DO LOTE:

Partindo do ponto M0 de coordenada inicial 03°37'48,30"S e 44°33'08,40"W, com distância de 16,83m do ponto M1, faz limite com Maria da Conceição Lopes Araújo, com azimute de 58°39'15,12". Do ponto M1 ao ponto M2, medindo 8,72m, com azimute de 152°16'32,47" faz limite com Maria da Conceição Lopes Araújo. Do ponto M2 ao ponto M3, medindo 16,84m e azimute de 240°10'07,36", faz limite com o Estádio Municipal. Do ponto M3 ao ponto M0, medindo 8,27m com azimute de 330°55'24,51", onde fecha o limite com a Av. Antonio Sampaio, em fechamento do polígono.

A large, stylized handwritten signature in black ink, appearing to read 'L. Brizola'.

Leonel Brizola Alves Quaresma  
CREAA: 110440888-0 / MA  
CPF: 177.525.403.82



LEGENDA

- P1 Porta sanfonada PVC de 0,60m x 2,10m
- P2 Porta de almofada de 0,80m x 2,110m
- P3 Porta de rolo de 2,96m x 2,46m

PROJ. ARQUITETÔNICO  
 PROC. 0203004 / 1  
 FLS. 32  
 PLO. 400

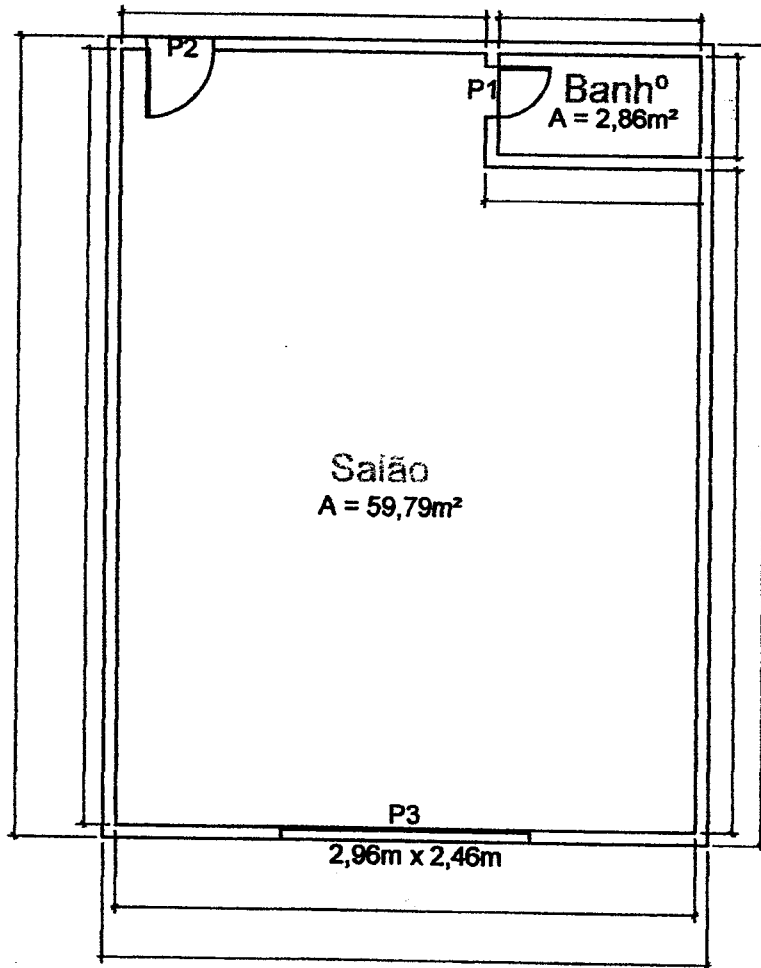

PLANTA BAIXA

s/escala

<p>PROJETO ARQUITETÔNICO COMERCIAL</p>	<p>Desenho:                  Leonel Brizola Alves Quaresma                  CREA - 110440888-0</p>
<p>Proprietário: <b>MARCIA REJANE ARAÚJO PINTO</b>                  Endereço: <b>Av. Antonio Sampaio, S/Nº-centro Matões do Norte - MA</b></p>	<p>Data: <b>MARÇO/2013</b>                  Área Construída: <b>68,12m²</b>                  Área do Terreno: <b>143,01m²</b>                  Perímetro: <b>50,66m²</b>                  Levantamento: <b>Jackie Chan</b></p>

PLANTA BAIXA - S/ ESCALA

PROJ. 0203004  
 SLS  
 RBA

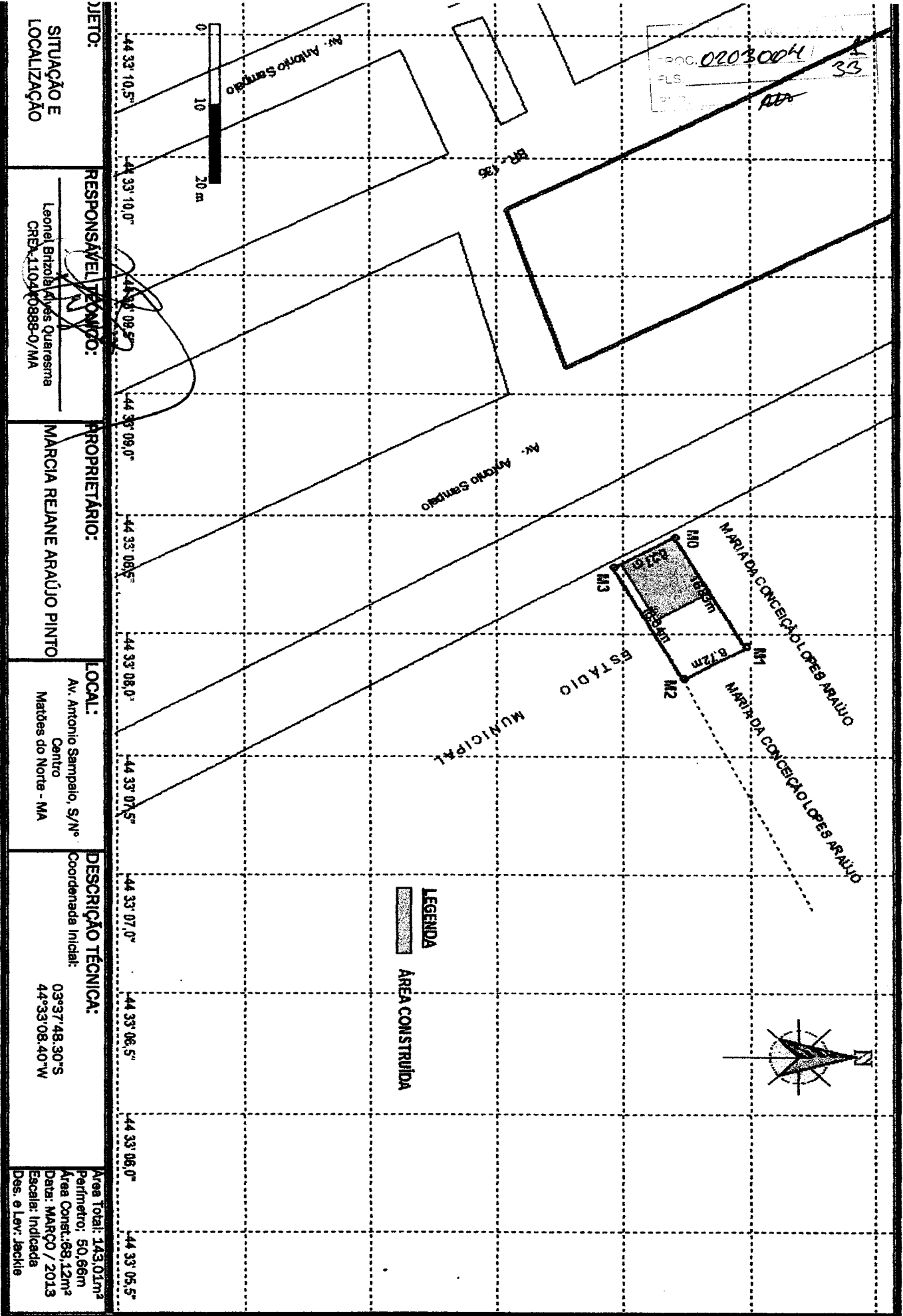

LEGENDA  
 [Shaded Box] ÁREA CONSTRUIDA

<b>OBJETO:</b> SITUAÇÃO E LOCALIZAÇÃO	<b>RESPONSÁVEL TÉCNICO:</b> Leonel Bitola Alves Quaresma CRETA-110240898-0/MA	<b>PROPRIETÁRIO:</b> MARCIA RELIANE ARAÚJO PINTO	<b>LOCAL:</b> Av. Antonio Sampaio, S/Nº Centro Matões do Norte - MA	<b>DESCRIÇÃO TÉCNICA:</b> Coordenada Inicial: 03°37'48.30"S 44°33'08.40"W	Área Total: 143,01m² Perímetro: 50,66m Área Const.: 81,12m² Data: MARÇO / 2013 Escala: Indicação Des. e Lev.: Jackie
--	---	---	--	--	---

44°33'10,5" 44°33'10,0" 44°33'09,5" 44°33'09,0" 44°33'08,5" 44°33'08,0" 44°33'07,5" 44°33'07,0" 44°33'06,5" 44°33'06,0" 44°33'05,5"



CADERNETA DE CAMPO  
OBJETO: LEVANTAMENTO PLANIMÉTRICO  
LOCAL: AV. ANTONIO SAMPAIO, S/Nº MATÕES DO NORTE - MA.  
PRÓPRIETÁRIO: MARCIA RELANE ARAÚJO PINTO

Proc. 0203004  
34  
RPA

ESTACA	DISTANCIA (M)	AZIMUTE	LIMITE
M0 - M1	16,830	58°39'15.12"	MARIA DA CONCEIÇÃO LOPES ARAÚJO
M1 - M2	8,720	152°16'32.47"	MARIA DA CONCEIÇÃO LOPES ARAÚJO
M2 - M3	16,840	240°10'07.36"	ESTÁDIO MUNICIPAL
M3 - M0	8,270	330°55'24.51"	AV. ANTONIO SAMPAIO
PERÍMETRO TOTAL	50,660		

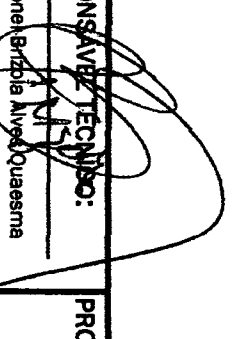
PROJETO: CADERNETA DE CAMPO	RESPONSÁVEL TÉCNICO:  Leonel Batista Alves Quaresma CREA-110440989-0	PROPRIETÁRIO: MARCIA RELANE ARAÚJO PINTO	LOCAL: Av. Antonio Sampaio, S/Nº Centro MATÕES DO NORTE-MA	DESCRIÇÃO TÉCNICA: C.G. do ponto Inicial (MO): 03°37' 48.30"S 44°33' 08.40"W	Área: Perímetro: Data: MARÇO/2013 Des. Jackie Chan
--------------------------------	--	---	---	---	---

