



PREFEITURA
MUNICIPAL DE
MATÕES DO NORTE

PREFEITURA MUNICIPAL DE MATÕES DO NORTE/MA
CNPJ Nº 01.612.831/0001-87
AV. DR. ANTÔNIO SAMPAIO, 100 - CENTRO, CEP: 65.468-000
COMISSÃO DE CONTRATAÇÃO

Processo Administrativo nº 1206002/2024
Modalidade: Pregão Eletrônico nº 022/2024
Tipo: Menor Preço por Item

MATÕES DO NORTE / MA	
PROC.	1206002/2024
FLS.	921
RUB.	ck

Objeto: Registro de Preços, para eventuais aquisições de Materiais de Limpeza e Utensílios Domésticos para atender as necessidades das Secretarias da Prefeitura Municipal de Matões do Norte/MA.

DOCUMENTOS DE HABILITAÇÃO:

COMERCIAL GOA LTDA
CNPJ: 33.614.584/0001-44

E M ALVES EIRELI

MATÔES DO NORTE / MA
PROC. 1206002/2024
FLS. 922

EDINA MARIA ALVES, BRASILEIRA, SOLTEIRA NASCIDA EM 28/06/1986, EMPRESÁRIA, RG Nº 0284129820040 SSP/MA, CPF Nº 024.440.083-08, RESIDENTE E DOMICILIADA NO TRECHO DA LITORANEA, Nº 07, BAIRRO SÃO FRANCISCO, SÃO LUIS – MA, CEP: 65076-170, TITULAR DA EMPRESA INDIVIDUAL: EDINA MARIA ALVES 0244400830, COM SEDE A 1ª TRAVESSA DA LITORANEA Nº 07 – BAIRRO SAO FRANCISCO, SÃO LUIS – MARANHÃO - CEP: 65076-172, INSCRITA NA JUNTA COMERCIAL DO ESTADO DO MARANHÃO SOB Nº 21801632703, INSCRITA NO CNPJ SOB Nº 33.614.584/0001-44, FAZENDO USO DO QUE PERMITE O § 3º, DO ARTIGO 968, DA LEI Nº 10.406/2002, COM A REDAÇÃO ALTERADA PELO ARTIGO 10, DA LEI COMPLEMENTAR Nº 128, DE 19.12.2008, ORA ALTERA E TRANSFORMA SEU REGISTRO DE EMPRESÁRIO EM EMPRESA INDIVIDUAL DE RESPONSABILIDADE LIMITADA - EIRELI, A QUAL SE REGERÁ, DORAVANTE, PELO PRESENTE ATO CONSTITUTIVO:

CLÁUSULA 1ª: ALTERA-SE O NOME EMPRESARIAL PARA: E M ALVES EIRELI;

CLÁUSULA 2ª – ALTERA-SE O ENDEREÇO DA EMPRESA PARA RUA 03 - PQ TOPAZIO, Nº 16 – LETRA C - BAIRRO BELA VISTA, SÃO LUIS – MARANHÃO - CEP: 65073-200;

CLÁUSULA 3ª: ALTERA-SE O OBJETO SOCIAL DA EMPRESA PARA: SERVIÇO DE ORGANIZAÇÃO E VENDA DE VIAGENS, PACOTES TURÍSTICOS E EXCURSÕES - AGENTE DE VIAGENS INDEPENDENTE SERVIÇOS DE GUIA DE TURISMO - GUIA DE TURISMO INDEPENDENTE SERVIÇOS DE ORGANIZAÇÃO DE FEIRAS, CONGRESSOS, EXPOSIÇÕES E FESTAS - PROMOTOR DE EVENTOS, INDEPENDENTE. SERVIÇOS DE PROMOÇÃO DE TURISMO EM ÂMBITO LOCAL - PROMOTOR DE TURISMO LOCAL INDEPENDENTE;

CLÁUSULA 4ª: O ACERVO DO EMPRESÁRIO INDIVIDUAL, NO VALOR DE R\$ 100.000,00 (CEM MIL REAIS), ALTERA-SE POR ESTE ATO PARA R\$ 104.500,00 (CENTO E QUATRO MIL E QUINHENTOS REAIS) E PASSA A CONSTITUIR O CAPITAL DA EMPRESA INDIVIDUAL DE RESPONSABILIDADE LIMITADA – EIRELI;

PARA TANTO, FIRMA EM ATO CONTÍNUO, ATO CONSTITUTIVO DE EMPRESA INDIVIDUAL DE RESPONSABILIDADE LIMITADA - EIRELI.

EDINA MARIA ALVES, BRASILEIRA, SOLTEIRA NASCIDA EM 28/06/1986, EMPRESÁRIA, RG Nº 0284129820040 SSP/MA, CPF Nº 024.440.083-08, RESIDENTE E DOMICILIADA NO TRECHO DA LITORANEA, Nº 07, BAIRRO SÃO FRANCISCO, SÃO LUIS – MA, CEP: 65076-170, CONSTITUI UMA EMPRESA INDIVIDUAL DE RESPONSABILIDADE LIMITADA, SOB AS SEGUINTE CLÁUSULAS:

CLÁUSULA PRIMEIRA – A EMPRESA GIRARÁ SOB O NOME EMPRESARIAL **E M ALVES EIRELI** E TERA SEDE A RUA 03 - PQ TOPAZIO, Nº 16 – LETRA C - BAIRRO BELA VISTA, SÃO LUIS – MARANHÃO - CEP: 65073-200;

CLÁUSULA SEGUNDA – O OBJETO DA EMPRESA É: SERVIÇO DE ORGANIZAÇÃO E VENDA DE VIAGENS, PACOTES TURÍSTICOS E EXCURSÕES - AGENTE DE VIAGENS INDEPENDENTE SERVIÇOS DE GUIA DE TURISMO - GUIA DE TURISMO INDEPENDENTE SERVIÇOS DE ORGANIZAÇÃO DE FEIRAS, CONGRESSOS, EXPOSIÇÕES E FESTAS - PROMOTOR DE EVENTOS, INDEPENDENTE. SERVIÇOS DE PROMOÇÃO DE TURISMO EM ÂMBITO LOCAL - PROMOTOR DE TURISMO LOCAL INDEPENDENTE

CLÁUSULA TERCEIRA – O PRAZO DE DURAÇÃO DA EMPRESA É INDETERMINADO.

CLÁUSULA QUARTA – O CAPITAL É DE R\$ 104.500,00 (CENTO E QUATRO MIL E QUINHENTOS REAIS), INTEGRALIZADO NESTE ATO EM MOEDA CORRENTE DO PAÍS.

CLÁUSULA QUINTA - O TITULAR DECLARA QUE A EMPRESA SE ENQUADRA COMO EMPRESA DE PEQUENO PORTE - EPP, NOS TERMOS DA LEI COMPLEMENTAR Nº 123, DE 14 DE DEZEMBRO DE 2006, E QUE NÃO SE ENQUADRA EM QUALQUER DAS HIPÓTESES DE EXCLUSÃO RELACIONADAS NO § 4º DO ART. 3º DA MENCIONADA LEI;

MATÕES DO NORTE / MA
PROC. 1206002/2024
923
ABR

CLÁUSULA SEXTA - O EXERCÍCIO SOCIAL COINCIDIRÁ COM O ANO CIVIL. AO TÉRMINO DE CADA EXERCÍCIO, O ADMINISTRADOR PRESTARÁ CONTAS JUSTIFICADAS DE SUA ADMINISTRAÇÃO, PROCEDENDO À ELABORAÇÃO DAS DEMONSTRAÇÕES FINANCEIRAS, CABENDO AO TITULAR, OS LUCROS OU PERDAS APURADOS.

CLÁUSULA SETIMA - DECLARA O TITULAR DESTA EIRELI, PARA OS DEVIDOS FINS E EFEITOS DE DIREITO, QUE O MESMO NÃO PARTICIPA DE NENHUMA OUTRA EMPRESA DESTA NATUREZA JURÍDICA.

CLÁUSULA OITAVA - A EMPRESA SERÁ ADMINISTRADA PELO SEU TITULAR EDINA MARIA ALVES A QUEM CABERÁ DENTRE OUTRAS ATRIBUIÇÕES, A REPRESENTAÇÃO ATIVA E PASSIVA, JUDICIAL E EXTRAJUDICIAL DESTA EIRELI, SENDO A RESPONSABILIDADE DO TITULAR LIMITADA AO CAPITAL INTEGRALIZADO.

CLÁUSULA NONA - O ADMINISTRADOR DECLARA, SOB AS PENAS DA LEI, QUE NÃO ESTÁ IMPEDIDO DE EXERCER A ADMINISTRAÇÃO DA EMPRESA, POR LEI ESPECIAL, OU EM VIRTUDE DE CONDENAÇÃO CRIMINAL, OU POR SE ENCONTRAR SOB OS EFEITOS DELA, A PENA QUE VEDE, AINDA QUE TEMPORARIAMENTE, O ACESSO A CARGOS PÚBLICOS; OU POR CRIME FALIMENTAR, DE PREVARICAÇÃO, PEITA OU SUBORNO, CONCUSSÃO, PECULATO, OU CONTRA A ECONOMIA POPULAR, CONTRA O SISTEMA FINANCEIRO NACIONAL, CONTRA NORMAS DE DEFESA DA CONCORRÊNCIA, CONTRA AS RELAÇÕES DE CONSUMO, FÉ PÚBLICA, OU A PROPRIEDADE. (ART. 1.011, § 1º DO CC).

SAO LUIS-MA, 11 DE OUTUBRO DE 2020

EDINA MARIA ALVES
TITULAR



MATÕES DO NORTE / MA	
PROC.	1206002/2024
FLS.	924
RUB.	CA

ASSINATURA ELETRÔNICA

Certificamos que o ato da empresa E. M. ALVES EIRELI consta assinado digitalmente por:

IDENTIFICAÇÃO DO(S) ASSINANTE(S)	
CPF	Nome
02444008308	EDINA MARIA ALVES

CERTIFICO O REGISTRO EM 27/10/2020 13:37 SOB N° 21600166560.
PROTOCOLO: 200729330 DE 26/10/2020.
CÓDIGO DE VERIFICAÇÃO: 12005188580. CNPJ DA SEDE: 33614584000144.
NIRE: 21600166560. COM EFEITOS DO REGISTRO EM: 11/10/2020.
E. M. ALVES EIRELI

JUCEMA

LÍLIAN THERESA RODRIGUES MENDONÇA
SECRETÁRIA-GERAL
www.empresafacil.ma.gov.br

ALTERAÇÃO DO ATO CONSTITUTIVO E. M. ALVES EIRELI

MATÕES DO NORTE / MA	
PROC.	1206002/2024
FLS.	925
RUB.	OK

Pelo presente instrumento particular de alteração, EDINA MARIA ALVES, brasileira, solteira, empresária, inscrita no RG sob o nº 0284129820040 (SSP/MA) e CPF: 024.440.083-08, residente na 1A Travessa Da Litoranea, 07, São Francisco, São Luís/MA, CEP: 65076-172. E. M. ALVES EIRELI, inscrita no CNPJ sob o nº 33.614.584/0001-44, registrada nesta junta comercial, localizada na RUA 03 - PQ TOPAZIO, nº16, LETRA C, BELA VISTA, São Luís/MA, CEP: 65.073-200.

CLÁUSULA PRIMEIRA - Resolve a titular transferir a titularidade desta Empresa Individual de Responsabilidade Limitada para LEANDRO DA SILVA OLIVEIRA, brasileiro, solteiro, empresário, inscrito no RG sob o nº 0586485220160 (SESP/MA) e no CPF: 628.662.343-40, residente na rua Nova, 01, Rio Grande, São Luís/MA, CEP: 65091-772, que passará a ser o titular da empresa individual de responsabilidade limitada, com sub-rogação de todos os direitos e obrigações pertinentes. Ainda neste ato a titular cede e transfere para o Sr. LEANDRO DA SILVA OLIVEIRA a importância de R\$ 104.500,00 (cento e quatro mil e quinhentos reais), representados por 104.500 (cento e quatro mil e quinhentas) cotas no valor de R\$ 01 real cada, a mesma dando plena, geral e irrevogável quitação para não reclamar em juízo ou fora dele.

CLÁUSULA SEGUNDA - A Empresa Individual de Responsabilidade Individual passará a usar o nome empresarial **COMERCIAL GOA EIRELI**.

CLÁUSULA TERCEIRA - O titular LEANDRO DA SILVA OLIVEIRA declara, sob as penas da lei, de que não está impedido de exercer a administração da EIRELI, por lei especial, ou em virtude de condenação criminal, ou por se encontrar sob os efeitos dela, a pena que vede, ainda que temporariamente, o acesso a cargos públicos; ou por crime falimentar, de prevaricação, peita ou suborno, concussão, peculato, ou contra a economia popular, contra o sistema financeiro nacional, contra normas de defesa da concorrência, contra as relações de consumo, fé pública, ou a propriedade.

CLÁUSULA QUARTA - O titular LEANDRO DA SILVA OLIVEIRA declara, sob as penas da lei, que não participa de nenhuma outra empresa dessa modalidade.

CLÁUSULA QUINTA - A empresa passa a ter as seguintes atividades econômicas e objetivo social:

ATIVIDADE PRINCIPAL:

4729-6/99 - Comércio varejista de produtos alimentícios em geral ou especializado em produtos alimentícios não especificados anteriormente

MATÕES DO NORTE / MA	
PROC.	1206002/2024
FLS.	926
RUB.	14

ATIVIDADE(S) SECUNDÁRIA(S):

4649-4/99 - Comércio atacadista de outros equipamentos e artigos de uso pessoal e doméstico não especificados anteriormente

4712-1/00 - Comércio varejista de mercadorias em geral, com predominância de produtos alimentícios - minimercados, mercearias e armazéns

4721-1/02 - Padaria e confeitaria com predominância de revenda

4721-1/03 - Comércio varejista de laticínios e frios

4721-1/04 - Comércio varejista de doces, balas, bombons e semelhantes

4724-5/00 - Comércio varejista de hortifrutigranjeiros

4761-0/03 - Comércio varejista de artigos de papelaria

CLÁUSULA SEXTA – O capital desta sociedade, ora transformada, no valor de R\$ R\$104.500,00 (cento e quatro mil e quinhentos reais), passa a constituir o capital da EIRELI, e é aumentado para R\$450.000,00 (quatrocentos e cinquenta mil reais), totalmente integralizado.

São Luís/MA, 17 de maio de 2021

EDINA MARIA ALVES

LEANDRO DA SILVA OLIVEIRA



MATÕES DO NORTE / MA
PROJ. 1206002/2024
FLS. 927
RUB. <i>ck</i>

ASSINATURA ELETRÔNICA

Certificamos que o ato da empresa COMERCIAL GOA EIRELI consta assinado digitalmente por:

IDENTIFICAÇÃO DO(S) ASSINANTE(S)	
CPF	Nome
02444008308	EDINA MARIA ALVES
62866234340	LEANDRO DA SILVA OLIVEIRA

CERTIFICO O REGISTRO EM 11/06/2021 12:51 SOB N° 20210641827.
PROTOCOLO: 210641827 DE 10/06/2021.
CÓDIGO DE VERIFICAÇÃO: 12104117336. CNPJ DA SEDE: 33614584000144.
NIRE: 21600166560. COM EFEITOS DO REGISTRO EM: 11/06/2021.
COMERCIAL GOA EIRELI

JUCEMA

LÍLIAN THERESA RODRIGUES MENDONÇA
SECRETÁRIA-GERAL
www.empresafacil.ma.gov.br

Página 1 de

ALTERAÇÃO Nº 03 DA EMPRESA INDIVIDUAL DE RESPONSABILIDADE LIMITADA - EIRELI
COMERCIAL GOA EIRELI

LEANDRO DA SILVA OLIVEIRA, BRASILEIRO, NATURAL DE SÃO LUIS, ESTADO DO MARANHÃO, SOLEIRO, NASCIDO NO DIA 22/05/1991, EMPRESÁRIO, CPF Nº 628.662.343-40, RG Nº 0586485220160 SESP/ MA, DOMICILIADO E RESIDENTE À RUA NOVA, Nº 01, BAIRRO RIO GRANDE, SÃO LUIS, MA, CEP: 65091-772; NA CONDIÇÃO DE TITULAR DA EMPRESA INDIVIDUAL DE RESPONSABILIDADE LIMITADA "COMERCIAL GOA EIRELI" COM SEDE E DOMICÍLIO A RUA 03 - PQ TOPAZIO Nº 16 - LETRA C, BAIRRO BELA VISTA - SÃO LUIS - MARANHÃO - CEP: 65073-200, INSCRITA NA JUNTA COMERCIAL DO ESTADO DO MARANHÃO, SOB Nº 21600166560, INSCRITA NO CNPJ SOB Nº 33.614.584/0001-44, RESOLVE ASSIM ALTERAR, O ATO CONSTITUTIVO DA EMPRESA, CONFORME AS CLAUSULAS E DISPOSIÇÕES A SEGUIR:

PROC. 12.06.002/2023
FLS. 923

CLÁUSULA 1ª : ALTERA-SE O OBJETO SOCIAL PARA: **COMERCIO VAREJISTA DE PRODUTOS ALIMENTICIOS EM GERAL OU ESPECIALIZADO EM PRODUTOS ALIMENTICIOS NAO ESPECIFICADOS ANTERIORMENTE; COMERCIO VAREJISTA DE MADEIRA E ARTEFATOS; COMERCIO VAREJISTA DE MATERIAIS DE CONSTRUCAO NAO ESPECIFICADOS ANTERIORMENTE; COMERCIO VAREJISTA ESPECIALIZADO DE EQUIPAMENTOS DE TELEFONIA E COMUNICACAO; COMERCIO VAREJISTA DE PLANTAS E FLORES NATURAIS; COMERCIO VAREJISTA DE MERCADORIAS EM GERAL, COM PREDOMINANCA DE PRODUTOS ALIMENTICIOS MINIMERCADOS, MERCEARIAS E ARMAZENS; COMERCIO VAREJISTA DE OUTROS ARTIGOS DE USO PESSOAL E DOMESTICO NAO ESPECIFICADOS ANTERIORMENTE; COMERCIO VAREJISTA DE LUBRIFICANTES; COMERCIO ATACADISTA DE DEFENSIVOS AGRICOLAS, ADUBOS, FERTILIZANTES E CORRETIVOS DO SOLO; COMERCIO VAREJISTA DE TECIDOS; OUTRAS ATIVIDADES ESPORTIVAS NAO ESPECIFICADAS ANTERIORMENTE; COMERCIO ATACADISTA DE PRODUTOS ALIMENTICIOS EM GERAL; SERVICOS DE ALIMENTACAO PARA EVENTOS E RECEPCOES BUFE; LANCHONETES, CASAS DE CHA, DE SUCOS E SIMILARES; COMERCIO ATACADISTA DE ALIMENTOS PARA ANIMAIS; COMERCIO ATACADISTA ESPECIALIZADO EM OUTROS PRODUTOS ALIMENTICIOS NAO ESPECIFICADOS ANTERIORMENTE; COMERCIO ATACADISTA DE ARTIGOS DE CAMA, MESA E BANHO; COMERCIO ATACADISTA DE ROUPAS E ACESSORIOS PARA USO PROFISSIONAL E DE SEGURANCA DO TRABALHO; COMERCIO ATACADISTA DE CALCADOS; COMERCIO ATACADISTA DE LIVROS, JORNAIS E OUTRAS PUBLICACOES; COMERCIO ATACADISTA DE EQUIPAMENTOS ELETRICOS DE USO PESSOAL E DOMESTICO; COMERCIO ATACADISTA DE APARELHOS ELETRONICOS DE USO PESSOAL E DOMESTICO; COMERCIO ATACADISTA DE MOVEIS E ARTIGOS DE COLCHOARIA; COMERCIO ATACADISTA DE PRODUTOS DE HIGIENE, LIMPEZA E CONSERVACAO DOMICILIAR; COMERCIO ATACADISTA DE EQUIPAMENTOS DE INFORMATICA; COMERCIO ATACADISTA DE SUPRIMENTOS PARA INFORMATICA; COMERCIO ATACADISTA DE COMPONENTES ELETRONICOS E EQUIPAMENTOS DE TELEFONIA E COMUNICACAO; COMERCIO ATACADISTA DE MAQUINAS, EQUIPAMENTOS PARA TERRAPLENAGEM, MINERACAO E CONSTRUCAO: PARTES E PECAS; COMERCIO ATACADISTA DE MAQUINAS E EQUIPAMENTOS PARA USO INDUSTRIAL: PARTES E PECAS; COMERCIO ATACADISTA DE OUTRAS MAQUINAS E EQUIPAMENTOS NAO ESPECIFICADOS ANTERIORMENTE: PARTES E PECAS; COMERCIO ATACADISTA DE FERRAGENS E FERRAMENTAS; COMERCIO ATACADISTA DE MATERIAL ELETRICO; COMERCIO ATACADISTA DE MATERIAIS DE CONSTRUCAO EM GERAL; COMERCIO ATACADISTA DE MERCADORIAS EM GERAL, COM PREDOMINANCA DE PRODUTOS ALIMENTICIOS; FABRICACAO DE EQUIPAMENTOS TRANSMISSORES DE COMUNICACAO, PECAS E ACESSORIOS; FABRICACAO DE EQUIPAMENTOS E ACESSORIOS PARA SEGURANCA PESSOAL E PROFISSIONAL; SERVICOS DE MANUTENCAO E REPARACAO MECANICA DE VEICULOS AUTOMOTORES; COMERCIO POR ATACADO DE PECAS E ACESSORIOS NOVOS PARA VEICULOS AUTOMOTORES; COMERCIO POR ATACADO DE PECAS E ACESSORIOS PARA MOTOCICLETAS E MOTONETAS; COMERCIO A VAREJO DE PECAS E ACESSORIOS NOVOS PARA MOTOCICLETAS E MOTONETAS; REPRESENTANTES COMERCIAIS E AGENTES DO COMERCIO DE MOTOCICLETAS E MOTONETAS, PECAS E ACESSORIOS; COMERCIO ATACADISTA DE MEDICAMENTOS E DROGAS DE USO HUMANO; COMERCIO ATACADISTA DE PRODUTOS ODONTOLOGICOS; COMERCIO VAREJISTA ESPECIALIZADO DE PECAS E ACESSORIOS PARA APARELHOS ELETROELETRONICOS PARA USO DOMESTICO, EXCETO INFORMATICA E COMUNICACAO; DESENVOLVIMENTO DE PROGRAMAS DE COMPUTADOR SOB ENCOMENDA; REPARACAO E MANUTENCAO DE EQUIPAMENTOS ELETROELETRONICOS DE USO PESSOAL E DOMESTICO; PORTAIS, PROVEDORES DE CONTEUDO E OUTROS SERVICOS DE INFORMACAO NA INTERNET; TREINAMENTO EM DESENVOLVIMENTO PROFISSIONAL E GERENCIAL; ATIVIDADES DE CONSULTORIA EM GESTÃO EMPRESARIAL, EXCETO CONSULTORIA TECNICA ESPECIFICA; OUTRAS ATIVIDADES DE SERVICOS PRESTADOS PRINCIPALMENTE ÀS EMPRESAS NAO ESPECIFICADAS ANTERIORMENTE; SERVICOS DE ACABAMENTOS GRAFICOS, EXCETO ENCADERNACAO E PLASTIFICACAO; SERVICOS DE ENCADERNACAO E PLASTIFICACAO; REPARACAO E MANUTENCAO DE COMPUTADORES E DE EQUIPAMENTOS PERIFERICOS; SUPORTE TECNICO, MANUTENCAO E OUTROS SERVICOS EM TECNOLOGIA DA INFORMACAO; COMERCIO A VAREJO DE PNEUMATICOS E CAMARAS DE AR; COMERCIO ATACADISTA DE INSTRUMENTOS E MATERIAIS PARA USO MEDICO, CIRÚRGICO, HOSPITALAR E DE LABORATORIOS; COMERCIO ATACADISTA DE OUTROS EQUIPAMENTOS E ARTIGOS DE USO PESSOAL E DOMESTICO NAO ESPECIFICADOS ANTERIORMENTE; PADARIA E CONFEITARIA COM PREDOMINANCA DE REVENDA; COMERCIO VAREJISTA DE LATICINIOS E FRIOS; COMERCIO VAREJISTA DE CARNES - ACOUGUES; COMERCIO VAREJISTA DE BEBIDAS; COMERCIO VAREJISTA DE HORTIFRUTIGRANJEIROS; COMERCIO VAREJISTA DE TINTAS E MATERIAIS PARA PINTURA; COMERCIO VAREJISTA DE VIDROS; COMERCIO VAREJISTA DE FERRAGENS E FERRAMENTAS; COMERCIO VAREJISTA DE MATERIAIS HIDRAULICOS; COMERCIO VAREJISTA DE CAL, AREIA, PEDRA BRITADA, TIJOLOS E TELHAS; COMERCIO VAREJISTA DE MATERIAIS DE CONSTRUCAO EM GERAL; COMERCIO VAREJISTA ESPECIALIZADO DE EQUIPAMENTOS E SUPRIMENTOS DE INFORMATICA; COMERCIO VAREJISTA ESPECIALIZADO DE ELETRODOMESTICOS E EQUIPAMENTOS DE AUDIO E VIDEO; COMERCIO VAREJISTA DE MOVEIS; CONFECCAO DE ROUPAS PROFISSIONAIS, EXCETO SOB MEDIDA; COMERCIO VAREJISTA DE ARTIGOS DE COLCHOARIA; COMERCIO VAREJISTA DE ARTIGOS DE ILUMINACAO; COMERCIO VAREJISTA DE ARTIGOS DE ARMARINHO; COMERCIO VAREJISTA DE ARTIGOS DE CAMA, MESA E BANHO; COMERCIO VAREJISTA DE ARTIGOS DE TAPECARIA, CORTINAS E PERSIANAS; COMERCIO VAREJISTA DE ARTIGOS DE PAPELARIA; COMERCIO VAREJISTA DE BRINQUEDOS E ARTIGOS RECREATIVOS; COMERCIO VAREJISTA DE ARTIGOS ESPORTIVOS; COMERCIO VAREJISTA DE MEDICAMENTOS VETERINARIOS; COMERCIO VAREJISTA DE COSMETICOS, PRODUTOS DE PERFUMARIA E DE HIGIENE PESSOAL; COMERCIO VAREJISTA DE ARTIGOS DO VESTUARIO E ACESSORIOS; COMERCIO VAREJISTA DE CALCADOS; CARGA E DESCARGA; COMERCIO VAREJISTA DE ARTIGOS DE VIAGEM; COMERCIO VAREJISTA DE GAS LIQUEFEITO DE PETROLEO; COMERCIO VAREJISTA DE ANIMAIS VIVOS E DE ARTIGOS E ALIMENTOS PARA ANIMAIS DE ESTIMACAO; COMERCIO VAREJISTA DE PRODUTOS SANEANTES DOMISSANITARIOS; COMERCIO VAREJISTA DE EQUIPAMENTOS PARA ESCRITORIO; COMERCIO VAREJISTA DE ARTIGOS FOTOGRAFICOS E PARA FILMAGEM; INSTALACAO E MANUTENCAO DE SISTEMAS CENTRAIS DE AR CONDICIONADO, DE VENTILACAO E REFRIGERACAO; SERVICOS DE PINTURA DE EDIFICIOS EM GERAL; FORNECIMENTO DE ALIMENTOS PREPARADOS PREPONDERANTEMENTE PARA EMPRESAS; COMERCIO VAREJISTA DE MATERIAL ELETRICO; COMERCIO VAREJISTA DE OUTROS PRODUTOS NAO ESPECIFICADOS ANTERIORMENTE;**

MATÕES DO NORTE / MA	
PROC.	1206002/2024
FLS.	929
RUB.	OK

CLAUSULA 2ª: CONTINUAM EM PLENO VIGOR TODAS AS DEMAIS CLAUSULAS DO ATO CONSTITUTIVO PRIMITIVO, NO QUE COM ESTAS NÃO COLIDIREM DIRETA OU INDIRETAMENTE OU DESDE AQUI NÃO REVOGADAS;

CLAUSULA 3ª: FICA ELEITO O FORO DE SÃO LUIS – MARANHÃO PARA O EXERCÍCIO E OCUMPRIMENTO DOS DIREITOS E OBRIGAÇÕES RESULTANTES DESTE CONTRATO;

E ASSIM, POR ESTAR JUSTO E CONTRATADO, ASSINA O PRESENTE INSTRUMENTO.

SÃO LUIS – MA, 22 DE ABRIL DE 2022.

LEANDRO DA SILVA OLIVEIRA



MATÕES DO NORTE / MA	
PROC.	1206002/2024
FLS.	930
RUB.	0

ASSINATURA ELETRÔNICA

Certificamos que o ato da empresa COMERCIAL GOA EIRELI consta assinado digitalmente por:

IDENTIFICAÇÃO DO(S) ASSINANTE(S)	
CPF/CNPJ	Nome
62866234340	LEANDRO DA SILVA OLIVEIRA

CERTIFICO O REGISTRO EM 24/04/2022 12:28 SOB N° 20220405115.
PROTOCOLO: 220405115 DE 22/04/2022.
CÓDIGO DE VERIFICAÇÃO: 12205050413. CNPJ DA SEDE: 33614584000144.
NIRE: 21600166560. COM EFEITOS DO REGISTRO EM: 22/04/2022.
COMERCIAL GOA EIRELI

JUCEMA

LARISSA ROCHA DA SILVA
SECRETÁRIA-GERAL
www.empresafacil.ma.gov.br

A validade deste documento, se impresso, fica sujeito à comprovação de sua autenticidade nos respectivos portais, informando seus respectivos códigos de verificação.

COMERCIAL GOA LTDA

LEANDRO DA SILVA OLIVEIRA, BRASILEIRO, NATURAL DE SÃO LUIS, ESTADO DO MARANHÃO, SOLTEIRO, NASCIDO NO DIA 22/05/1991, EMPRESÁRIO, CPF Nº 628.662.343-40, RG Nº 0586485220160 SESP/ MA, DOMICILIADO E RESIDENTE À RUA NOVA, Nº 01, BAIRRO RIO GRANDE, SÃO LUIS, MA, CEP: 65091-772; ÚNICO SOCIO DA SOCIEDADE EMPRESARIA LIMITADA: **COMERCIAL GOA LTDA** COM SEDE E DOMICILIO A RUA 03 - PQ TOPAZIO Nº 16 - LETRA C, BAIRRO BELA VISTA - SÃO LUIS - MARANHÃO - CEP: 65073-200, INSCRITA NA JUNTA COMERCIAL DO ESTADO DO MARANHÃO SOB Nº 21600166560, INSCRITA NO CNPJ SOB Nº 33.614.584/0001-44; **CONSOLIDAR O CONTRATO SOCIAL CONFORME AS CLAUSULAS E DISPOSIÇÕES A SEGUIR:**

CLÁUSULA PRIMEIRA - A SOCIEDADE GIRA SOB O NOME EMPRESARIAL: **COMERCIAL GOA LTDA** COM SEDE E DOMICILIO A RUA 03 - PQ TOPAZIO Nº 16 - LETRA C, BAIRRO BELA VISTA - SÃO LUIS - MARANHÃO - CEP: 65073-200, INSCRITA NA JUNTA COMERCIAL DO ESTADO DO MARANHÃO SOB Nº 21600166560, INSCRITA NO CNPJ SOB Nº 33.614.584/0001-44;

CLÁUSULA SEGUNDA: O SEU OBJETO SOCIAL É: COMERCIO VAREJISTA DE PRODUTOS ALIMENTICIOS EM GERAL OU ESPECIALIZADO EM PRODUTOS ALIMENTICIOS NAO ESPECIFICADOS ANTERIORMENTE; COMERCIO VAREJISTA DE MADEIRA E ARTEFATOS; COMERCIO VAREJISTA DE MATERIAIS DE CONSTRUCAO NAO ESPECIFICADOS ANTERIORMENTE; COMERCIO VAREJISTA ESPECIALIZADO DE EQUIPAMENTOS DE TELEFONIA E COMUNICACAO; COMERCIO VAREJISTA DE PLANTAS E FLORES NATURAIS; COMERCIO VAREJISTA DE MERCADORIAS EM GERAL, COM PREDOMINANCA DE PRODUTOS ALIMENTICIOS MINIMERCADOS, MERCEARIAS E ARMAZENS; COMERCIO VAREJISTA DE OUTROS ARTIGOS DE USO PESSOAL E DOMESTICO NAO ESPECIFICADOS ANTERIORMENTE; COMERCIO VAREJISTA DE LUBRIFICANTES; COMERCIO ATACADISTA DE DEFENSIVOS AGRICOLAS, ADUBOS, FERTILIZANTES E CORRETIVOS DO SOLO; COMERCIO VAREJISTA DE TECIDOS; OUTRAS ATIVIDADES ESPORTIVAS NAO ESPECIFICADAS ANTERIORMENTE; COMERCIO ATACADISTA DE PRODUTOS ALIMENTICIOS EM GERAL; SERVICOS DE ALIMENTACAO PARA EVENTOS E RECEPCOES BUFE; LANCHONETES, CASAS DE CHA, DE SUCOS E SIMILARES; COMERCIO ATACADISTA DE ALIMENTOS PARA ANIMAIS; COMERCIO ATACADISTA ESPECIALIZADO EM OUTROS PRODUTOS ALIMENTICIOS NAO ESPECIFICADOS ANTERIORMENTE; COMERCIO ATACADISTA DE ARTIGOS DE CAMA, MESA E BANHO; COMERCIO ATACADISTA DE ROUPAS E ACESSORIOS PARA USO PROFISSIONAL E DE SEGURANCA DO TRABALHO; COMERCIO ATACADISTA DE CALCADOS; COMERCIO ATACADISTA DE LIVROS, JORNAIS E OUTRAS PUBLICACOES; COMERCIO ATACADISTA DE EQUIPAMENTOS ELETRICOS DE USO PESSOAL E DOMESTICO; COMERCIO ATACADISTA DE APARELHOS ELETRONICOS DE USO PESSOAL E DOMESTICO; COMERCIO ATACADISTA DE MOVEIS E ARTIGOS DE COLCHOARIA; COMERCIO ATACADISTA DE PRODUTOS DE HIGIENE, LIMPEZA E CONSERVACAO DOMICILIAR; COMERCIO ATACADISTA DE EQUIPAMENTOS DE INFORMATICA; COMERCIO ATACADISTA DE SUPRIMENTOS PARA INFORMATICA; COMERCIO ATACADISTA DE COMPONENTES ELETRONICOS E EQUIPAMENTOS DE TELEFONIA E COMUNICACAO; COMERCIO ATACADISTA DE MAQUINAS, EQUIPAMENTOS PARA TERRAPLENAGEM, MINERACAO E CONSTRUCAO: PARTES E PECAS; COMERCIO ATACADISTA DE MAQUINAS E EQUIPAMENTOS PARA USO INDUSTRIAL: PARTES E PECAS; COMERCIO ATACADISTA DE OUTRAS MAQUINAS E EQUIPAMENTOS NAO ESPECIFICADOS ANTERIORMENTE: PARTES E PECAS; COMERCIO ATACADISTA DE FERRAGENS E FERRAMENTAS; COMERCIO ATACADISTA DE MATERIAL ELETRICO; COMERCIO ATACADISTA DE MATERIAIS DE CONSTRUCAO EM GERAL; COMERCIO ATACADISTA DE MERCADORIAS EM GERAL, COM PREDOMINANCA DE PRODUTOS ALIMENTICIOS; FABRICACAO DE EQUIPAMENTOS TRANSMISSORES DE COMUNICACAO, PECAS E ACESSORIOS; FABRICACAO DE EQUIPAMENTOS E ACESSORIOS PARA SEGURANCA PESSOAL E PROFISSIONAL; SERVICOS DE MANUTENCAO E REPARACAO MECANICA DE VEICULOS AUTOMOTORES; COMERCIO POR ATACADO DE PECAS E ACESSORIOS NOVOS PARA VEICULOS AUTOMOTORES; COMERCIO POR ATACADO DE PECAS E ACESSORIOS PARA MOTOCICLETAS E MOTONETAS; COMERCIO A VAREJO DE PECAS E ACESSORIOS NOVOS PARA MOTOCICLETAS E MOTONETAS; REPRESENTANTES COMERCIAIS E AGENTES DO COMERCIO DE MOTOCICLETAS E MOTONETAS, PECAS E ACESSORIOS; COMERCIO ATACADISTA DE MEDICAMENTOS E DROGAS DE USO HUMANO; COMERCIO ATACADISTA DE PRODUTOS ODONTOLOGICOS; COMERCIO VAREJISTA ESPECIALIZADO DE PECAS E ACESSORIOS PARA APARELHOS ELETROELETRONICOS PARA USO DOMESTICO, EXCETO INFORMATICA E COMUNICACAO; DESENVOLVIMENTO DE PROGRAMAS DE COMPUTADOR SOB ENCOMENDA; REPARACAO E MANUTENCAO DE EQUIPAMENTOS ELETROELETRONICOS DE USO PESSOAL E DOMESTICO; PORTAIS, PROVEDORES DE CONTEUDO E OUTROS SERVICOS DE INFORMACAO NA INTERNET; TREINAMENTO EM DESENVOLVIMENTO PROFISSIONAL E GERENCIAL; ATIVIDADES DE CONSULTORIA EM GESTÃO EMPRESARIAL, EXCETO CONSULTORIA TECNICA ESPECIFICA; OUTRAS ATIVIDADES DE SERVICOS PRESTADOS PRINCIPALMENTE ÀS EMPRESAS NAO ESPECIFICADAS ANTERIORMENTE; SERVICOS DE ACABAMENTOS GRAFICOS, EXCETO ENCADERNACAO E PLASTIFICACAO; SERVICOS DE ENCADERNACAO E PLASTIFICACAO; REPARACAO E MANUTENCAO DE COMPUTADORES E DE EQUIPAMENTOS PERIFERICOS; SUPORTE TECNICO, MANUTENCAO E OUTROS SERVICOS EM TECNOLOGIA DA INFORMACAO; COMERCIO A VAREJO DE PNEUMATICOS E CAMARAS DE AR; COMERCIO ATACADISTA DE INSTRUMENTOS E MATERIAIS PARA USO MEDICO, CIRURGICO, HOSPITALAR E DE LABORATORIOS; COMERCIO ATACADISTA DE OUTROS EQUIPAMENTOS E ARTIGOS DE USO PESSOAL E DOMESTICO NAO ESPECIFICADOS ANTERIORMENTE; PADARIA E CONFEITARIA COM PREDOMINANCA DE REVENDA; COMERCIO VAREJISTA DE LATICINIOS E FRIOS; COMERCIO VAREJISTA DE CARNES - ACOUGUES; COMERCIO VAREJISTA DE BEBIDAS; COMERCIO VAREJISTA DE HORTIFRUTIGRANJEIROS; COMERCIO VAREJISTA DE TINTAS E MATERIAIS PARA PINTURA; COMERCIO VAREJISTA DE VIDROS; COMERCIO VAREJISTA DE FERRAGENS E FERRAMENTAS; COMERCIO VAREJISTA DE MATERIAIS HIDRAULICOS; COMERCIO VAREJISTA DE CAL, AREIA, PEDRA BRITADA, TIJOLOS E TELHAS; COMERCIO VAREJISTA DE MATERIAIS DE CONSTRUCAO EM GERAL; COMERCIO VAREJISTA ESPECIALIZADO DE EQUIPAMENTOS E SUPRIMENTOS DE INFORMATICA; COMERCIO VAREJISTA ESPECIALIZADO DE ELETRODOMESTICOS E EQUIPAMENTOS DE AUDIO E VIDEO; COMERCIO VAREJISTA DE MOVEIS; CONFECACAO DE ROUPAS PROFISSIONAIS, EXCETO SOB MEDIDA; COMERCIO VAREJISTA DE ARTIGOS DE COLCHOARIA; COMERCIO VAREJISTA DE ARTIGOS DE ILUMINACAO; COMERCIO VAREJISTA DE ARTIGOS DE ARMARINHO; COMERCIO VAREJISTA DE ARTIGOS DE CAMA, MESA E BANHO; COMERCIO VAREJISTA DE ARTIGOS DE TAPECARIA, CORTINAS E PERSIANAS; COMERCIO VAREJISTA DE ARTIGOS DE PAPELARIA; COMERCIO VAREJISTA DE BRINQUEDOS E ARTIGOS RECREATIVOS; COMERCIO VAREJISTA DE ARTIGOS ESPORTIVOS; COMERCIO VAREJISTA DE MEDICAMENTOS VETERINARIOS; COMERCIO VAREJISTA DE COSMETICOS, PRODUTOS DE PERFUMARIA E DE HIGIENE PESSOAL; COMERCIO VAREJISTA DE ARTIGOS DO VESTUARIO E ACESSORIOS; COMERCIO VAREJISTA DE CALCADOS; CARGA E DESCARGA; COMERCIO VAREJISTA DE ARTIGOS DE VIAGEM; COMERCIO VAREJISTA DE GAS LIQUEFEITO DE PETROLEO; COMERCIO VAREJISTA DE ANIMAIS VIVOS E DE ARTIGOS E ALIMENTOS PARA ANIMAIS DE ESTIMACAO; COMERCIO VAREJISTA DE PRODUTOS SANEANTES DOMISSANITARIOS; COMERCIO VAREJISTA DE EQUIPAMENTOS PARA ESCRITORIO; COMERCIO VAREJISTA DE ARTIGOS FOTOGRAFICOS E PARA FILMAGEM; INSTALACAO E MANUTENCAO DE SISTEMAS CENTRAIS DE AR CONDICIONADO, DE

CLÁUSULA TERCEIRA - O CAPITAL É DE R\$ 450.000,000 (QUATROCENTOS E CINQUENTA MIL REAIS), DIVIDIDO EM 450.000 (QUATROCENTOS E CINQUENTA MIL QUOTAS) NO VALOR DE R\$ 1,00 (UM REAL) CADA UMA, TOTALMENTE INTEGRALIZADO EM MOEDA CORRENTE DO PAÍS, DISTRIBUIDO DA SEGUINTE FORMA:

SÓCIOS	QUOTAS	%	VALOR
LEANDRO DA SILVA OLIVEIRA	450.000	100	450.000,00
TOTAL	450.000	100	450.000,00

CLÁUSULA QUARTA: A SOCIEDADE INICIOU SUAS ATIVIDADES A PARTIR DE 14/05/2019 E SEU PRAZO DE DURAÇÃO É INDETERMINADO.

CLÁUSULA QUINTA: A RESPONSABILIDADE DO SÓCIO É RESTRITA AO VALOR DE SUAS QUOTAS, MAS RESPONDE SOLIDARIAMENTE PELA INTEGRALIZAÇÃO DO CAPITAL SOCIAL.

QUOTAS, MAS RESPONDE
PROC. 120600212024
FLS. 932

CLÁUSULA SEXTA: AS QUOTAS SÃO INDIVISÍVEIS E NÃO PODERÃO SER CEDIDAS OU TRANSFERIDAS A TERCEIROS SEM O CONSENTIMENTO DO OUTRO SÓCIO, A QUEM FICA ASSEGURADO, EM IGUALDADE DE CONDIÇÕES E PREÇO, DIREITO DE PREFERENCIA PARA A SUA AQUISIÇÃO SE POSTAS À VENDA, FORMALIZANDO, SE REALIZADA A CESSÃO DELAS, A ALTERAÇÃO PERTINENTE;

CLÁUSULA SETIMA: A ADMINISTRAÇÃO DA SOCIEDADE CABERÁ AO SÓCIO: LEANDRO DA SILVA OLIVEIRA JÁ QUALIFICADO, COM OS PODERES E ATRIBUIÇÕES DE ADMINISTRAR OS NEGÓCIOS DA EMPRESA, AUTORIZADO O USO DO NOME EMPRESARIAL, VEDADO, NO ENTANTO, EM ATIVIDADES ESTRANHAS AO INTERESSE SOCIAL OU ASSUMIR OBRIGAÇÕES SEJA EM FAVOR DE QUALQUER DOS QUOTISTAS OU DE TERCEIROS, BEM COMO ONERAR OU ALIENAR BENS IMÓVEIS DA SOCIEDADE, SEM AUTORIZAÇÃO DO OUTRO SÓCIO;

CLÁUSULA OITAVA: AO TÉRMINO DE CADA EXERCÍCIO SOCIAL, EM 31 DE DEZEMBRO, O SÓCIO ADMINISTRADOR LEANDRO DA SILVA OLIVEIRA PROCEDERÁ AO LEVANTAMENTO DO BALANÇO PATRIMONIAL, DE RESULTADO ECONÔMICO E, APURADOS OS RESULTADOS DO EXERCÍCIO, APÓS AS DEDUÇÕES PREVISTAS EM LEI E FORMAÇÃO DAS RESERVAS QUE FOREM CONSIDERADAS NECESSÁRIAS, OS LUCROS E PREJUÍZOS SERÃO DISTRIBUÍDOS E SUPOSTADOS PELOS SÓCIOS, PROPORCIONALMENTE AS QUOTAS DO CAPITAL SOCIAL QUE DETIVEREM.

CLÁUSULA NONA: FALECENDO OU INTERDITADO QUALQUER SÓCIO, A SOCIEDADE CONTINUARÁ SUAS ATIVIDADES COM OS HERDEIROS, SUCESSORES E O INCAPAZ. NÃO SENDO POSSÍVEL OU INEXISTINDO INTERESSE DESTES OU DO SÓCIO REMANESCENTE, O VALOR DE SEUS HAVERES SERÁ APURADO E LIQUIDADO COM BASE NA SITUAÇÃO PATRIMONIAL DA SOCIEDADE, À DATA DA RESOLUÇÃO, VERIFICADA EM BALANÇO ESPECIAL LEVANTADO.

CLÁUSULA DECIMA: O SÓCIO ADMINISTRADOR LEANDRO DA SILVA OLIVEIRA DECLARA, SOB AS PENAS DA LEI, DE QUE NÃO ESTA IMPEDIDA DE EXERCER A ADMINISTRAÇÃO DA SOCIEDADE, POR LEI ESPECIAL, OU EM VIRTUDE DE CONDENAÇÃO CRIMINAL, OU POR SE ENCONTRAR SOB OS EFEITOS DELA, A PENA QUE VEDE, AINDA QUE TEMPORARIAMENTE, O ACESSO A CARGOS PÚBLICOS OU POR CRIME FALIMENTAR, DE PREVARICAÇÃO, PEITA OU SUBORNO, CONCUSSÃO, PECULATO, OU CONTRA A ECONOMIA POPULAR, CONTRA O SISTEMA FINANCEIRO NACIONAL, CONTRA NORMAS DE DEFESA DA CONCORRÊNCIA, CONTRA AS RELAÇÕES DE CONSUMO, FÉ PÚBLICA, OU A PROPRIEDADE.

CLÁUSULA DECIMA PRIMEIRA: FICA ELEITO O FORO DE SÃO LUIS/MA PARA DIRRIMIR QUALQUER DÚVIDA ORIUNDA DO PRESENTE CONTRATO.

E POR ESTAREM ASSIM JUSTOS E CONTRATADOS ASSINA O PRESENTE INSTRUMENTO.

SÃO LUIS – MA, 29 DE DEZEMBRO DE 2022.

LEANDRO DA SILVA OLIVEIRA



ASSINATURA ELETRÔNICA

MATÕES DO NORTE / MA	
PROC.	1206002/2022
FLS.	933
RUB.	04

Certificamos que o ato da empresa COMERCIAL GOA LTDA consta assinado digitalmente por:

IDENTIFICAÇÃO DO(S) ASSINANTE(S)	
CPF/CNPJ	Nome
62866234340	LEANDRO DA SILVA OLIVEIRA

CERTIFICO O REGISTRO EM 30/12/2022 07:26 SOB N° 20221509410.
PROTOCOLO: 221509410 DE 29/12/2022.
CÓDIGO DE VERIFICAÇÃO: 12216543319. CNPJ DA SEDE: 33614584000144.
NIRE: 21600166560. COM EFEITOS DO REGISTRO EM: 09/12/2022.
COMERCIAL GOA LTDA

JUCEMA

CARLOS ANDRÉ DE MORAES PEREIRA
SECRETÁRIO-GERAL
www.empresafacil.ma.gov.br

Certificado da Condição de Microempreendedor Individual

MATÕES DO NORTE / MA	
PROC.	1206002/2024
FLS.	934
RUB.	OK

Identificação

Nome Empresarial

EDINA MARIA ALVES 02444008308

Nome do Empresário

EDINA MARIA ALVES

Nome Fantasia

BARROS TURISMO

Capital Social

2.000,00

Nº da Identidade Órgão Emissor UF Emissor CPF

0284129820040 SSP MA

Condição de Microempreendedor Individual

Situação Cadastral Vigente Data de Início da Situação Cadastral Vigente

ATIVO 14/05/2019

Números de Registro

CNPJ

33.614.584/0001-44

NIRE

21-8-0163270-3

Endereço Comercial

CEP	Logradouro	Número
65076-172	1A TRAVESSA DA LITORANEA	07

Bairro

SAO FRANCISCO

Município UF

SAO LUIS MA

Ponto de Referência

debaixo da ponte Jose Sarney

Atividades

Data de Início de Atividades

14/05/2019

Forma de Atuação

Internet, Televenda

Ocupação Principal

Agente de viagens Independente

Atividade Principal (CNAE)

79.11-2/00 - Agências de viagens

Ocupações Secundárias	Atividades Secundárias (CNAE)	MATÕES DO NORTE / MA PROC. 1206002/202-2 FLS. 935 RUB. <i>[assinatura]</i>
1 Guia de turismo independente	79.12-1/00 - Operadores turísticos	
2 Promotor(a) de eventos, independente	82.30-0/01 - Serviços de organização de feiras, congressos, exposições e festas	
3 Promotor(a) de turismo local independente	79.90-2/00 - Serviços de reservas e outros serviços de turismo não especificados anteriormente	

Termo de Ciência e Responsabilidade com Efeito de Alvará de Licença e Funcionamento Provisório - declaração prestada no momento da inscrição:

Declaro, sob as penas da Lei, que conheço e atendo os requisitos legais exigidos pelo Estado e pela Prefeitura do Município para emissão do Alvará de Licença e Funcionamento, compreendidos os aspectos sanitários, ambientais, tributários, de segurança pública, uso e ocupação do solo, atividades domiciliares e restrições ao uso de espaços públicos. O não-atendimento a esses requisitos acarretará o cancelamento deste Alvará de Licença e Funcionamento Provisório.

Este Certificado comprova as inscrições, alvará, licenças e a situação de enquadramento do empresário na condição de Microempreendedor Individual. A sua aceitação está condicionada à verificação de sua autenticidade na Internet, no endereço <http://www.portaldoempreendedor.gov.br>.

(<http://www.portaldoempreendedor.gov.br>)
Certificado emitido com base na Resolução nº 16, de 17 de dezembro de 2009, do Comitê para Gestão da Rede Nacional para a Simplificação do Registro e da Legalização de Empresas e Negócios – REDESIM.

ATENÇÃO: qualquer rasura ou emenda invalidará este documento.

Para pesquisar a inscrição estadual e/ou municipal (quando convenientes do cadastro sincronizado nacional), informe os elementos abaixo no endereço eletrônico <http://www.receita.fazenda.gov.br/PessoaJuridica/CNPJ/fcpj/consulta.asp>.

(<http://www.receita.fazenda.gov.br/PessoaJuridica/CNPJ/fcpj/consulta.asp>)

Número do Recibo	Número do Identificador
ME38852793	3361458400144

Data de Emissão:
28/02/2020

FAZER DOWNLOAD DO CERTIFICADO EM PDF



MATÔES DO NORTE / MA
PROC. 120600 2/202 4
FLS. 937
RUB. <i>OK</i>

Ministério da Fazenda
Secretaria da Receita Federal do Brasil

Comprovante de Situação Cadastral no CPF

Nº do CPF: **628.662.343-40**

Nome: **LEANDRO DA SILVA OLIVEIRA**

Data de Nascimento: **22/05/1991**

Situação Cadastral: **REGULAR**

Data da Inscrição: **06/12/2017**

Digito Verificador: **00**

Comprovante emitido às: **10:07:47** do dia **21/03/2023** (hora e data de Brasília).
Código de controle do comprovante: **630D.A6E9.5B4E.B60C**



Este documento não substitui o "Comprovante de Inscrição no CPF".

(Modelo aprovado pela IN/RFB nº 1.548, de 13/02/2015.)

MATÔES DO NORTE / MA	
PROC.	120600-7202 4
FLS.	938
RUB.	01

Consulta Quadro de Sócios e Administradores - QSA

CNPJ:

33.614.584/0001-44

NOME EMPRESARIAL:

COMERCIAL GOA LTDA

CAPITAL SOCIAL:

R\$450.000,00 (Quatrocentos e cinquenta mil reais)

O Quadro de Sócios e Administradores(QSA) constante da base de dados do Cadastro Nacional da Pessoa Jurídica (CNPJ) é o seguinte:

Nome/Nome Empresarial:

LEANDRO DA SILVA OLIVEIRA

Qualificação:

49-Sócio-Administrador

Para informações relativas à participação no QSA, acessar o e-CAC com certificado digital ou comparecer a uma unidade da RFB.

Emitido no dia 07/08/2024 às 09:03 (data e hora de Brasília).



REPÚBLICA FEDERATIVA DO BRASIL
CADASTRO NACIONAL DA PESSOA JURÍDICA

MATÕES DO NORTE / MA	
PROC.	1206002/2024
FLS.	939
RUB.	8

NÚMERO DE INSCRIÇÃO 33.614.584/0001-44 MATRIZ	COMPROVANTE DE INSCRIÇÃO E DE SITUAÇÃO CADASTRAL	DATA DE ABERTURA 14/05/2019
NOME EMPRESARIAL COMERCIAL GOA LTDA		
TÍTULO DO ESTABELECIMENTO (NOME DE FANTASIA) GOA DISTRIBUIDORA	PORTE EPP	
CÓDIGO E DESCRIÇÃO DA ATIVIDADE ECONÔMICA PRINCIPAL 47.29-6-99 - Comércio varejista de produtos alimentícios em geral ou especializado em produtos alimentícios não especificados anteriormente		
CÓDIGO E DESCRIÇÃO DAS ATIVIDADES ECONÔMICAS SECUNDÁRIAS 13.40-5-99 - Outros serviços de acabamento em fios, tecidos, artefatos têxteis e peças do vestuário 14.13-4-01 - Confeção de roupas profissionais, exceto sob medida 14.13-4-02 - Confeção, sob medida, de roupas profissionais 18.13-0-01 - Impressão de material para uso publicitário 26.21-3-00 - Fabricação de equipamentos de informática 26.31-1-00 - Fabricação de equipamentos transmissores de comunicação, peças e acessórios 32.92-2-02 - Fabricação de equipamentos e acessórios para segurança pessoal e profissional 38.11-4-00 - Coleta de resíduos não-perigosos 43.22-3-02 - Instalação e manutenção de sistemas centrais de ar condicionado, de ventilação e refrigeração 43.30-4-01 - Impermeabilização em obras de engenharia civil 43.30-4-04 - Serviços de pintura de edifícios em geral 45.11-1-03 - Comércio por atacado de automóveis, camionetas e utilitários novos e usados 45.20-0-01 - Serviços de manutenção e reparação mecânica de veículos automotores 45.30-7-01 - Comércio por atacado de peças e acessórios novos para veículos automotores 45.30-7-03 - Comércio a varejo de peças e acessórios novos para veículos automotores 45.30-7-05 - Comércio a varejo de pneumáticos e câmaras-de-ar 45.41-2-02 - Comércio por atacado de peças e acessórios para motocicletas e motonetas 45.41-2-06 - Comércio a varejo de peças e acessórios novos para motocicletas e motonetas 45.42-1-01 - Representantes comerciais e agentes do comércio de motocicletas e motonetas, peças e acessórios 46.23-1-09 - Comércio atacadista de alimentos para animais		
CÓDIGO E DESCRIÇÃO DA NATUREZA JURÍDICA 206-2 - Sociedade Empresária Limitada		
LOGRADOURO R RUA 03 - PQ TOPAZIO	NÚMERO 16	COMPLEMENTO LETRA C
CEP 65.073-200	BAIRRO/DISTRITO BELA VISTA	MUNICÍPIO SAO LUIS
UF MA		
ENDEREÇO ELETRÔNICO AILTONBPEREIRA@GMAIL.COM	TELEFONE (98) 3246-7962/ (98) 8823-8901	
ENTE FEDERATIVO RESPONSÁVEL (EFR) *****		
SITUAÇÃO CADASTRAL ATIVA	DATA DA SITUAÇÃO CADASTRAL 14/05/2019	
MOTIVO DE SITUAÇÃO CADASTRAL		
SITUAÇÃO ESPECIAL *****	DATA DA SITUAÇÃO ESPECIAL *****	

Aprovado pela Instrução Normativa RFB nº 2.119, de 06 de dezembro de 2022.

Emitido no dia 07/08/2024 às 09:02:00 (data e hora de Brasília).

Página: 1/5



REPÚBLICA FEDERATIVA DO BRASIL
CADASTRO NACIONAL DA PESSOA JURÍDICA

MATÕES DO NORTE / MA
PROC. 1206002/2024
FLS. 920
RUB.

NÚMERO DE INSCRIÇÃO 33.614.584/0001-44 MATRIZ	COMPROVANTE DE INSCRIÇÃO E DE SITUAÇÃO CADASTRAL	DATA DE ABERTURA 14/05/2019
--	---	---------------------------------------

NOME EMPRESARIAL
COMERCIAL GOA LTDA

CÓDIGO E DESCRIÇÃO DAS ATIVIDADES ECONÔMICAS SECUNDÁRIAS

- 46.37-1-99 - Comércio atacadista especializado em outros produtos alimentícios não especificados anteriormente
- 46.39-7-01 - Comércio atacadista de produtos alimentícios em geral
- 46.41-9-01 - Comércio atacadista de tecidos
- 46.41-9-02 - Comércio atacadista de artigos de cama, mesa e banho
- 46.42-7-02 - Comércio atacadista de roupas e acessórios para uso profissional e de segurança do trabalho
- 46.43-5-01 - Comércio atacadista de calçados
- 46.44-3-01 - Comércio atacadista de medicamentos e drogas de uso humano
- 46.45-1-01 - Comércio atacadista de instrumentos e materiais para uso médico, cirúrgico, hospitalar e de laboratórios
- 46.49-4-99 - Comércio atacadista de outros equipamentos e artigos de uso pessoal e doméstico não especificados anteriormente
- 46.64-8-00 - Comércio atacadista de máquinas, aparelhos e equipamentos para uso odonto-médico-hospitalar; partes e peças
- 46.83-4-00 - Comércio atacadista de defensivos agrícolas, adubos, fertilizantes e corretivos do solo
- 47.12-1-00 - Comércio varejista de mercadorias em geral, com predominância de produtos alimentícios - minimercados, mercearias e armazéns
- 47.21-1-02 - Padaria e confeitaria com predominância de revenda
- 47.21-1-03 - Comércio varejista de laticínios e frios
- 47.22-9-01 - Comércio varejista de carnes - açougues
- 47.23-7-00 - Comércio varejista de bebidas
- 47.32-6-00 - Comércio varejista de lubrificantes
- 47.41-5-00 - Comércio varejista de tintas e materiais para pintura
- 47.43-1-00 - Comércio varejista de vidros
- 47.44-0-01 - Comércio varejista de ferragens e ferramentas

CÓDIGO E DESCRIÇÃO DA NATUREZA JURÍDICA
206-2 - Sociedade Empresária Limitada

LOGRADOURO R RUA 03 - PQ TOPAZIO	NÚMERO 16	COMPLEMENTO LETRA C
--	---------------------	-------------------------------

CEP 65.073-200	BAIRRO/DISTRITO BELA VISTA	MUNICÍPIO SAO LUIS	UF MA
--------------------------	--------------------------------------	------------------------------	-----------------

ENDEREÇO ELETRÔNICO AILTONPEREIRA@GMAIL.COM	TELEFONE (98) 3246-7962/ (98) 8823-8901
---	---

ENTE FEDERATIVO RESPONSÁVEL (EFR)

SITUAÇÃO CADASTRAL ATIVA	DATA DA SITUAÇÃO CADASTRAL 14/05/2019
------------------------------------	---

MOTIVO DE SITUAÇÃO CADASTRAL

SITUAÇÃO ESPECIAL *****	DATA DA SITUAÇÃO ESPECIAL *****
----------------------------	------------------------------------

Aprovado pela Instrução Normativa RFB nº 2.119, de 06 de dezembro de 2022.

Emitido no dia 07/08/2024 às 09:02:00 (data e hora de Brasília).

Página: 2/5

 REPÚBLICA FEDERATIVA DO BRASIL CADASTRO NACIONAL DA PESSOA JURÍDICA		MATÕES DO NORTE / MA PROC. 1206002/2024 FLS. 941 RUB. 4
NÚMERO DE INSCRIÇÃO 33.614.584/0001-44 MATRIZ	COMPROVANTE DE INSCRIÇÃO E DE SITUAÇÃO CADASTRAL	DATA DE ABERTURA 14/05/2019
NOME EMPRESARIAL COMERCIAL GOA LTDA		
CÓDIGO E DESCRIÇÃO DAS ATIVIDADES ECONÔMICAS SECUNDÁRIAS 47.44-0-02 - Comércio varejista de madeira e artefatos 47.44-0-03 - Comércio varejista de materiais hidráulicos 47.44-0-04 - Comércio varejista de cal, areia, pedra britada, tijolos e telhas 47.44-0-99 - Comércio varejista de materiais de construção em geral 47.51-2-01 - Comércio varejista especializado de equipamentos e suprimentos de informática 47.52-1-00 - Comércio varejista especializado de equipamentos de telefonia e comunicação 47.53-9-00 - Comércio varejista especializado de eletrodomésticos e equipamentos de áudio e vídeo 47.54-7-01 - Comércio varejista de móveis 47.54-7-02 - Comércio varejista de artigos de colchoaria 47.54-7-03 - Comércio varejista de artigos de iluminação 47.55-5-01 - Comércio varejista de tecidos 47.55-5-02 - Comércio varejista de artigos de armarinho 47.55-5-03 - Comércio varejista de artigos de cama, mesa e banho 47.56-3-00 - Comércio varejista especializado de instrumentos musicais e acessórios 47.59-8-01 - Comércio varejista de artigos de tapeçaria, cortinas e persianas 47.59-8-99 - Comércio varejista de outros artigos de uso pessoal e doméstico não especificados anteriormente 47.61-0-01 - Comércio varejista de livros 47.61-0-03 - Comércio varejista de artigos de papelaria 47.62-8-00 - Comércio varejista de discos, CDs, DVDs e fitas 47.63-6-01 - Comércio varejista de brinquedos e artigos recreativos		
CÓDIGO E DESCRIÇÃO DA NATUREZA JURÍDICA 206-2 - Sociedade Empresária Limitada		
LOGRADOURO R RUA 03 - PQ TOPAZIO	NÚMERO 16	COMPLEMENTO LETRA C
CEP 65.073-200	BAIRRO/DISTRITO BELA VISTA	MUNICÍPIO SAO LUIS
ENDEREÇO ELETRÔNICO AILTONBPEREIRA@GMAIL.COM		TELEFONE (98) 3246-7962/ (98) 8823-8901
ENTE FEDERATIVO RESPONSÁVEL (EFR) *****		
SITUAÇÃO CADASTRAL ATIVA	DATA DA SITUAÇÃO CADASTRAL 14/05/2019	
MOTIVO DE SITUAÇÃO CADASTRAL		
SITUAÇÃO ESPECIAL *****		DATA DA SITUAÇÃO ESPECIAL *****

Aprovado pela Instrução Normativa RFB nº 2.119, de 06 de dezembro de 2022.

Emitido no dia 07/08/2024 às 09:02:00 (data e hora de Brasília).

Página: 3/5

 REPÚBLICA FEDERATIVA DO BRASIL CADASTRO NACIONAL DA PESSOA JURÍDICA		MATÕES DO NORTE / MA PROC. 1206002/2024 FLS. 942 RUB.
NÚMERO DE INSCRIÇÃO 33.614.584/0001-44 MATRIZ	COMPROVANTE DE INSCRIÇÃO E DE SITUAÇÃO CADASTRAL	DATA DE ABERTURA 14/05/2019
NOME EMPRESARIAL COMERCIAL GOA LTDA		
CÓDIGO E DESCRIÇÃO DAS ATIVIDADES ECONÔMICAS SECUNDÁRIAS 47.63-6-02 - Comércio varejista de artigos esportivos 47.63-6-03 - Comércio varejista de bicicletas e triciclos; peças e acessórios 47.63-6-04 - Comércio varejista de artigos de caça, pesca e camping 47.71-7-01 - Comércio varejista de produtos farmacêuticos, sem manipulação de fórmulas 47.71-7-03 - Comércio varejista de produtos farmacêuticos homeopáticos 47.71-7-04 - Comércio varejista de medicamentos veterinários 47.72-5-00 - Comércio varejista de cosméticos, produtos de perfumaria e de higiene pessoal 47.73-3-00 - Comércio varejista de artigos médicos e ortopédicos 47.74-1-00 - Comércio varejista de artigos de óptica 47.81-4-00 - Comércio varejista de artigos do vestuário e acessórios 47.82-2-02 - Comércio varejista de artigos de viagem 47.84-9-00 - Comércio varejista de gás liquefeito de petróleo (GLP) 47.89-0-02 - Comércio varejista de plantas e flores naturais 47.89-0-04 - Comércio varejista de animais vivos e de artigos e alimentos para animais de estimação 47.89-0-05 - Comércio varejista de produtos saneantes domissanitários 47.89-0-06 - Comércio varejista de fogos de artifício e artigos pirotécnicos 47.89-0-07 - Comércio varejista de equipamentos para escritório 47.89-0-08 - Comércio varejista de artigos fotográficos e para filmagem 47.89-0-99 - Comércio varejista de outros produtos não especificados anteriormente 56.11-2-03 - Lanchonetes, casas de chá, de sucos e similares		
CÓDIGO E DESCRIÇÃO DA NATUREZA JURÍDICA 206-2 - Sociedade Empresária Limitada		
LOGRADOURO R RUA 03 - PQ TOPAZIO	NÚMERO 16	COMPLEMENTO LETRA C
CEP 65.073-200	BAIRRO/DISTRITO BELA VISTA	MUNICÍPIO SAO LUIS
		UF MA
ENDEREÇO ELETRÔNICO AILTONBPEREIRA@GMAIL.COM		TELEFONE (98) 3246-7962/ (98) 8823-8901
ENTÉ FEDERATIVO RESPONSÁVEL (EFR) *****		
SITUAÇÃO CADASTRAL ATIVA		DATA DA SITUAÇÃO CADASTRAL 14/05/2019
MOTIVO DE SITUAÇÃO CADASTRAL		
SITUAÇÃO ESPECIAL *****		DATA DA SITUAÇÃO ESPECIAL *****

Aprovado pela Instrução Normativa RFB nº 2.119, de 06 de dezembro de 2022.

Emitido no dia 07/08/2024 às 09:02:00 (data e hora de Brasília).

Página: 4/5

 REPÚBLICA FEDERATIVA DO BRASIL		MATÕES DO NORTE / MA PROC. 1206002/2024 FLS. 943 RUB. <i>OK</i>	
CADASTRO NACIONAL DA PESSOA JURÍDICA			
NÚMERO DE INSCRIÇÃO 33.614.584/0001-44 MATRIZ	COMPROVANTE DE INSCRIÇÃO E DE SITUAÇÃO CADASTRAL		DATA DE ABERTURA 14/05/2019
NOME EMPRESARIAL COMERCIAL GOA LTDA			
CÓDIGO E DESCRIÇÃO DAS ATIVIDADES ECONÔMICAS SECUNDÁRIAS 56.20-1-01 - Fornecimento de alimentos preparados preponderantemente para empresas 56.20-1-02 - Serviços de alimentação para eventos e recepções - bufê 62.09-1-00 - Suporte técnico, manutenção e outros serviços em tecnologia da informação 71.12-0-00 - Serviços de engenharia 93.19-1-99 - Outras atividades esportivas não especificadas anteriormente			
CÓDIGO E DESCRIÇÃO DA NATUREZA JURÍDICA 206-2 - Sociedade Empresária Limitada			
LOGRADOURO R RUA 03 - PQ TOPAZIO	NÚMERO 16	COMPLEMENTO LETRA C	
CEP 65.073-200	BAIRRO/DISTRITO BELA VISTA	MUNICÍPIO SAO LUIS	UF MA
ENDEREÇO ELETRÔNICO AILTONPEREIRA@GMAIL.COM		TELEFONE (98) 3246-7962/ (98) 8823-8901	
ENTE FEDERATIVO RESPONSÁVEL (EFR) *****			
SITUAÇÃO CADASTRAL ATIVA		DATA DA SITUAÇÃO CADASTRAL 14/05/2019	
MOTIVO DE SITUAÇÃO CADASTRAL			
SITUAÇÃO ESPECIAL *****		DATA DA SITUAÇÃO ESPECIAL *****	

Aprovado pela Instrução Normativa RFB nº 2.119, de 06 de dezembro de 2022.

Emitido no dia 07/08/2024 às 09:02:00 (data e hora de Brasília).

Página: 5/5



MINISTÉRIO DA FAZENDA
Secretaria da Receita Federal do Brasil
Procuradoria-Geral da Fazenda Nacional

MATÔES DO NORTE / MA	
PROC.	1206002/2024
FLS.	924
RUB.	

**CERTIDÃO POSITIVA COM EFEITOS DE NEGATIVA DE DÉBITOS RELATIVOS AOS TRIBUTOS
FEDERAIS E À DÍVIDA ATIVA DA UNIÃO**

Nome: COMERCIAL GOA LTDA
CNPJ: 33.614.584/0001-44

Ressalvado o direito de a Fazenda Nacional cobrar e inscrever quaisquer dívidas de responsabilidade do sujeito passivo acima identificado que vierem a ser apuradas, é certificado que:

1. constam débitos administrados pela Secretaria da Receita Federal do Brasil (RFB) com exigibilidade suspensa nos termos do art. 151 da Lei nº 5.172, de 25 de outubro de 1966 - Código Tributário Nacional (CTN), ou objeto de decisão judicial que determina sua desconsideração para fins de certificação da regularidade fiscal, ou ainda não vencidos; e
2. não constam inscrições em Dívida Ativa da União (DAU) na Procuradoria-Geral da Fazenda Nacional (PGFN).

Conforme disposto nos arts. 205 e 206 do CTN, este documento tem os mesmos efeitos da certidão negativa.

Esta certidão é válida para o estabelecimento matriz e suas filiais e, no caso de ente federativo, para todos os órgãos e fundos públicos da administração direta a ele vinculados. Refere-se à situação do sujeito passivo no âmbito da RFB e da PGFN e abrange inclusive as contribuições sociais previstas nas alíneas 'a' a 'd' do parágrafo único do art. 11 da Lei nº 8.212, de 24 de julho de 1991.

A aceitação desta certidão está condicionada à verificação de sua autenticidade na Internet, nos endereços <<http://rfb.gov.br>> ou <<http://www.pgfn.gov.br>>.

Certidão emitida gratuitamente com base na Portaria Conjunta RFB/PGFN nº 1.751, de 2/10/2014.

Emitida às 10:02:22 do dia 17/06/2024 <hora e data de Brasília>.

Válida até 14/12/2024.

Código de controle da certidão: **D6FD.DF90.5D38.0243**

Qualquer rasura ou emenda invalidará este documento.



MINISTÉRIO DA FAZENDA
Secretaria da Receita Federal do Brasil
Procuradoria-Geral da Fazenda Nacional

MATÔES DO NORTE / MA
PROC. 1206002/2024
FLS. 925
RUB. <i>OK</i>

CERTIDÃO NEGATIVA DE DÉBITOS RELATIVOS AOS TRIBUTOS FEDERAIS E À DÍVIDA ATIVA DA UNIÃO

Nome: LEANDRO DA SILVA OLIVEIRA
CPF: 628.662.343-40

Ressalvado o direito de a Fazenda Nacional cobrar e inscrever quaisquer dívidas de responsabilidade do sujeito passivo acima identificado que vierem a ser apuradas, é certificado que não constam pendências em seu nome, relativas a créditos tributários administrados pela Secretaria da Receita Federal do Brasil (RFB) e a inscrições em Dívida Ativa da União (DAU) junto à Procuradoria-Geral da Fazenda Nacional (PGFN).

Esta certidão se refere à situação do sujeito passivo no âmbito da RFB e da PGFN e abrange inclusive as contribuições sociais previstas nas alíneas 'a' a 'd' do parágrafo único do art. 11 da Lei nº 8.212, de 24 de julho de 1991.

A aceitação desta certidão está condicionada à verificação de sua autenticidade na Internet, nos endereços <<http://rfb.gov.br>> ou <<http://www.pgfn.gov.br>>.

Certidão emitida gratuitamente com base na Portaria Conjunta RFB/PGFN nº 1.751, de 2/10/2014.

Emitida às 13:40:38 do dia 22/05/2024 <hora e data de Brasília>.

Válida até 18/11/2024.

Código de controle da certidão: **1945.6370.3024.B88D**

Qualquer rasura ou emenda invalidará este documento.

Voltar

Imprimir

MATÕES DO NORTE / MA
PROC. 1206002/2024
FLS. 946
RUB. 04



Certificado de Regularidade do FGTS - CRF

Inscrição: 33.614.584/0001-44
Razão Social: COMERCIAL GOA EIRELI
Endereço: RUA 03 L C PQ TOPAZIO / BELA VISTA / SAO LUIS / MA / 65073-200

A Caixa Econômica Federal, no uso da atribuição que lhe confere o Art. 7, da Lei 8.036, de 11 de maio de 1990, certifica que, nesta data, a empresa acima identificada encontra-se em situação regular perante o Fundo de Garantia do Tempo de Serviço - FGTS.

O presente Certificado não servirá de prova contra cobrança de quaisquer débitos referentes a contribuições e/ou encargos devidos, decorrentes das obrigações com o FGTS.

Validade: 12/08/2024 a 10/09/2024

Certificação Número: 2024081205345765568650

Informação obtida em 23/08/2024 11:21:17

A utilização deste Certificado para os fins previstos em Lei esta condicionada a verificação de autenticidade no site da Caixa:
www.caixa.gov.br



MATÕES DO NORTE / MA	
PROC.	1206002/2024
FLS.	947
RUB.	

Dúvidas mais Frequentes | Início | V - 1.2

Histórico do Empregador

O Histórico do Empregador apresenta os registros dos CRF concedidos nos últimos 24 meses, conforme Manual de Orientações Regularidade do Empregador.

Inscrição: 33.614.584/0001-44

Razão social: COMERCIAL GOA EIRELI

Data de Emissão/Leitura	Data de Validade	Número do CRF
25/02/2023	25/02/2023 a 26/03/2023	2023022502422547660764
06/02/2023	06/02/2023 a 07/03/2023	2023020602223660116229
18/01/2023	18/01/2023 a 16/02/2023	2023011802554995591295
30/12/2022	30/12/2022 a 28/01/2023	2022123002492890056000
11/12/2022	11/12/2022 a 09/01/2023	2022121102263012743832
22/11/2022	22/11/2022 a 21/12/2022	2022112202451798535172
03/11/2022	03/11/2022 a 02/12/2022	2022110303042039995789
15/10/2022	15/10/2022 a 13/11/2022	2022101502395141882338
26/09/2022	26/09/2022 a 25/10/2022	2022092602202300785909
07/09/2022	07/09/2022 a 06/10/2022	2022090702552876467838
19/08/2022	19/08/2022 a 17/09/2022	2022081902593551760000
31/07/2022	31/07/2022 a 29/08/2022	2022073102200565586399
12/07/2022	12/07/2022 a 10/08/2022	2022071202414559576426
23/06/2022	23/06/2022 a 22/07/2022	2022062302431916649407
04/06/2022	04/06/2022 a 03/07/2022	2022060402311777797981
16/05/2022	16/05/2022 a 14/06/2022	2022051604092609384973
27/04/2022	27/04/2022 a 26/05/2022	2022042702101164616500
08/04/2022	08/04/2022 a 07/05/2022	2022040802341094545332
20/03/2022	20/03/2022 a 18/04/2022	2022032001511175700508

Resultado da consulta em 07/03/2023 14:48:03

[Voltar](#)

PODER JUDICIÁRIO
JUSTIÇA DO TRABALHO

MATÕES DO NORTE / MA	
PROC.	1206002/2024
FLS.	943
RUB.	OK

CERTIDÃO NEGATIVA DE DÉBITOS TRABALHISTAS

Nome: COMERCIAL GOA LTDA (MATRIZ E FILIAIS)
CNPJ: 33.614.584/0001-44
Certidão n°: 14527018/2024
Expedição: 03/03/2024, às 23:15:50
Validade: 30/08/2024 - 180 (cento e oitenta) dias, contados da data de sua expedição.

Certifica-se que COMERCIAL GOA LTDA (MATRIZ E FILIAIS), inscrito(a) no CNPJ sob o n° 33.614.584/0001-44, NÃO CONSTA como inadimplente no Banco Nacional de Devedores Trabalhistas.

Certidão emitida com base nos arts. 642-A e 883-A da Consolidação das Leis do Trabalho, acrescentados pelas Leis ns.º 12.440/2011 e 13.467/2017, e no Ato 01/2022 da CGJT, de 21 de janeiro de 2022. Os dados constantes desta Certidão são de responsabilidade dos Tribunais do Trabalho.

No caso de pessoa jurídica, a Certidão atesta a empresa em relação a todos os seus estabelecimentos, agências ou filiais.

A aceitação desta certidão condiciona-se à verificação de sua autenticidade no portal do Tribunal Superior do Trabalho na Internet (<http://www.tst.jus.br>).

Certidão emitida gratuitamente.

INFORMAÇÃO IMPORTANTE

Do Banco Nacional de Devedores Trabalhistas constam os dados necessários à identificação das pessoas naturais e jurídicas inadimplentes perante a Justiça do Trabalho quanto às obrigações estabelecidas em sentença condenatória transitada em julgado ou em acordos judiciais trabalhistas, inclusive no concernente aos recolhimentos previdenciários, a honorários, a custas, a emolumentos ou a recolhimentos determinados em lei; ou decorrentes de execução de acordos firmados perante o Ministério Público do Trabalho, Comissão de Conciliação Prévia ou demais títulos que, por disposição legal, contiver força executiva.



MINISTÉRIO DO TRABALHO E EMPREGO
SECRETARIA DE INSPEÇÃO DO TRABALHO
COORDENAÇÃO-GERAL DE RECURSOS

MATÕES DO NORTE / MA	
PROC.	120600-2/2024
FLS.	949
RUB.	OK

CERTIDÃO DE DÉBITOS TRABALHISTAS
NEGATIVA

EMPREGADOR: COMERCIAL GOA LTDA

INSCRIÇÃO: 33.614.584/0001-44

DATA E HORA DA EMISSÃO: 09/04/2024, às 10:54:03, conforme horário oficial de Brasília

CERTIFICA-SE, de acordo com as informações registradas no sistema de Controle de Processos de Multas e Recursos que, nesta data, **NÃO CONSTAM** débitos decorrentes de autuações em face do empregador acima identificado.

1. Esta certidão abrange todos os estabelecimentos do empregador.
2. A presente certidão não modifica a situação do empregador que conste do cadastro previsto na Portaria Interministerial MTE/SDH n° 2, de 12 de maio de 2011, que disciplina o Cadastro de Empregadores que tenham submetido trabalhadores a condições análogas a de escravo.
3. Conforme artigo 103, § 2º da Portaria MTP n° 667/2021, a certidão ora instituída refletirá sempre a última situação ocorrida em cadastros administrativos pelo emitente, de modo que, havendo processos enviados à Procuradoria da Fazenda Nacional - PFN, quanto a estes, poderá ser obtida certidão específica perante aquele órgão, visando a demonstrar a situação atualizada dos mesmos.
4. Expedida com base na Portaria MTP n° 667, de 8 de novembro de 2021. Emitida gratuitamente.



Dados para conferência da autenticidade desta certidão:

Endereço: <https://eprocesso.sit.trabalho.gov.br/Certidao/Validar>

Código: L7FJC3Q63D

A autenticidade também pode ser verificada a partir do QR Code ao lado.



MATÔES DO NORTE / MA
PROC. 1206002/2024
FLS. 950
RUB.

MINISTÉRIO DO TRABALHO E EMPREGO
SECRETARIA DE INSPEÇÃO DO TRABALHO

CERTIDÃO

EMPREGADOR: COMERCIAL GOA LTDA

CNPJ: 33.614.584/0001-44

CERTIDÃO EMITIDA em 09/04/2024, às 10:59:40

Conforme os registros administrativos do Sistema de Escrituração Digital das Obrigações Fiscais, Previdenciárias e Trabalhistas (eSocial), recebidos e processados até a data abaixo informada, certifica-se que o empregador acima identificado está, na data de processamento dos dados, desobrigado de reservar percentual de vagas aos aprendizes, nos termos do art. 429, caput, da CLT.

Data do processamento dos dados: 05/04/2024

1. Esta certidão reflete tão somente os dados constantes dos registros administrativos do eSocial. Esses dados são declarados pelo próprio empregador, não havendo validação por parte da Secretaria de Inspeção do Trabalho.
2. A periodicidade de atualização das certidões é mensal. Nenhuma informação enviada ao eSocial a partir do dia anterior ao da data de processamento dos dados foi considerada para emissão deste documento. As informações enviadas ao eSocial posteriormente serão refletidas nas certidões a partir da próxima data de processamento.
3. Esta certidão não abrange autos de infração e decisões judiciais relativos à obrigação de preencher vagas de Aprendizagem Profissional, conforme art. 429, caput, da CLT.
4. Para todos os fins legais, inclusive no que concerne à comprovação de regularidade prevista na Lei nº 14.133, de 2021, esta certidão terá validade exclusivamente para este estabelecimento. Outro estabelecimento desta mesma empresa, que intencione a contratação em processo de licitação e de contrato administrativo, precisa apresentar certidão específica com seu CNPJ completo.
5. A autenticidade desta certidão poderá ser confirmada no endereço <https://certidoes.sit.trabalho.gov.br/aprendiz/verificar> com o código de verificação **dh9H6LMfHKJcfbY**.



Estado do
Maranhão

SINTEGRA/ICMS

Consulta Pública do Cadastro do Estado do
Maranhão

Secretaria da Fazenda

Resultado da Consulta SINTEGRA/ICMS

IDENTIFICAÇÃO

CGC: 33.614.584/0001-44 **Inscrição Estadual:** 12.701591-4

Razão Social: COMERCIAL GOA LTDA

Regime Apuração: SIMPLES NACIONAL

ENDEREÇO

Logradouro: RUA 03 - PQ TOPAZIO

Número: 16 **Complemento:** LETRA C

Bairro: BELA VISTA

Município: SAO LUIS UF: MA

CEP: 65073200 **DDD:** **Telefone:** 32467962

INFORMAÇÕES COMPLEMENTARES

CNAE Principal: 4729699 - COMÉRCIO VAREJISTA DE PRODUTOS ALIMENTÍCIOS EM GERAL OU ESPECIALIZADO EM PRODUTOS ALIMENTÍCIOS NÃO ESPECIFICADOS ANTERIORMENTE

CNAEs Secundários

Código	Descrição CNAE
4322302	INSTALAÇÃO E MANUTENÇÃO DE SISTEMAS CENTRAIS DE AR CONDICIONADO, DE VENTILAÇÃO E REFRIGERAÇÃO
4330401	IMPERMEABILIZAÇÃO EM OBRAS DE ENGENHARIA CIVIL
4330404	SERVIÇOS DE PINTURA DE EDIFÍCIOS EM GERAL
4511103	COMÉRCIO POR ATACADO DE AUTOMÓVEIS, CAMIONETAS E UTILITÁRIOS NOVOS E USADOS
4520001	SERVIÇOS DE MANUTENÇÃO E REPARAÇÃO MECÂNICA DE VEÍCULOS AUTOMOTORES
4530701	COMÉRCIO POR ATACADO DE PEÇAS E ACESSÓRIOS NOVOS PARA VEÍCULOS AUTOMOTORES
4530703	COMÉRCIO A VAREJO DE PEÇAS E ACESSÓRIOS NOVOS PARA VEÍCULOS AUTOMOTORES
4530705	COMÉRCIO A VAREJO DE PNEUMÁTICOS E CÂMARAS-DE-AIR
4541202	COMÉRCIO POR ATACADO DE PEÇAS E ACESSÓRIOS PARA MOTOCICLETAS E MOTONETAS
4541206	COMÉRCIO A VAREJO DE PEÇAS E ACESSÓRIOS NOVOS PARA MOTOCICLETAS E MOTONETAS
1340599	OUTROS SERVIÇOS DE ACABAMENTO EM FIOS, TECIDOS, ARTEFATOS TÊXTEIS E PEÇAS DO VESTUÁRIO
4542101	REPRESENTANTES COMERCIAIS E AGENTES DO COMÉRCIO DE MOTOCICLETAS E MOTONETAS, PEÇAS E ACESSÓRIOS
4623109	COMÉRCIO ATACADISTA DE ALIMENTOS PARA ANIMAIS
4637199	COMÉRCIO ATACADISTA ESPECIALIZADO EM OUTROS PRODUTOS ALIMENTÍCIOS NÃO ESPECIFICADOS ANTERIORMENTE
4639701	COMÉRCIO ATACADISTA DE PRODUTOS ALIMENTÍCIOS EM GERAL
4641901	COMÉRCIO ATACADISTA DE TECIDOS
4641902	COMÉRCIO ATACADISTA DE ARTIGOS DE CAMA, MESA E BANHO
4642702	COMÉRCIO ATACADISTA DE ROUPAS E ACESSÓRIOS PARA USO PROFISSIONAL E DE SEGURANÇA DO TRABALHO
4643501	COMÉRCIO ATACADISTA DE CALÇADOS
4644301	COMÉRCIO ATACADISTA DE MEDICAMENTOS E DROGAS DE USO HUMANO
4645101	COMÉRCIO ATACADISTA DE INSTRUMENTOS E MATERIAIS PARA USO MÉDICO, CIRÚRGICO, HOSPITALAR E DE LABORATÓRIOS
1413401	CONFECÇÃO DE ROUPAS PROFISSIONAIS, EXCETO SOB MEDIDA
4649499	COMÉRCIO ATACADISTA DE OUTROS EQUIPAMENTOS E ARTIGOS DE USO PESSOAL E DOMÉSTICO NÃO ESPECIFICADOS ANTERIORMENTE
4664800	COMÉRCIO ATACADISTA DE MÁQUINAS, APARELHOS E EQUIPAMENTOS PARA USO ODONTO-MÉDICO-HOSPITALAR; PARTES E PEÇAS
4683400	COMÉRCIO ATACADISTA DE DEFENSIVOS AGRÍCOLAS, ADUBOS, FERTILIZANTES E CORRETIVOS DO SOLO
4712100	COMÉRCIO VAREJISTA DE MERCADORIAS EM GERAL, COM PREDOMINÂNCIA DE PRODUTOS ALIMENTÍCIOS - MINIMERCADOS, MERCEARIAS E ARMAZÉNS
4721102	PADARIA E CONFEITARIA COM PREDOMINÂNCIA DE REVENDA
4721103	COMÉRCIO VAREJISTA DE LATICÍNIOS E FRIOS
4722901	COMÉRCIO VAREJISTA DE CARNES - AÇOUGUES
4723700	COMÉRCIO VAREJISTA DE BEBIDAS
4732600	COMÉRCIO VAREJISTA DE LUBRIFICANTES
4741500	COMÉRCIO VAREJISTA DE TINTAS E MATERIAIS PARA PINTURA
1413402	CONFECÇÃO, SOB MEDIDA, DE ROUPAS PROFISSIONAIS

MATÕES DO NORTE / MA

PROC. 1206002/2024

FLS. 951

RUB. 2

CNAEs Secundários	
Código	Descrição CNAE
4743100	COMÉRCIO VAREJISTA DE VIDROS
4744001	COMÉRCIO VAREJISTA DE FERRAGENS E FERRAMENTAS
4744002	COMÉRCIO VAREJISTA DE MADEIRA E ARTEFATOS
4744003	COMÉRCIO VAREJISTA DE MATERIAIS HIDRÁULICOS
4744004	COMÉRCIO VAREJISTA DE CAL, AREIA, PEDRA BRITADA, TÍOLOS E TELHAS
4744099	COMÉRCIO VAREJISTA DE MATERIAIS DE CONSTRUÇÃO EM GERAL
4751201	COMÉRCIO VAREJISTA ESPECIALIZADO DE EQUIPAMENTOS E SUPRIMENTOS DE INFORMÁTICA
4752100	COMÉRCIO VAREJISTA ESPECIALIZADO DE EQUIPAMENTOS DE TELEFONIA E COMUNICAÇÃO
4753900	COMÉRCIO VAREJISTA ESPECIALIZADO DE ELETRODOMÉSTICOS E EQUIPAMENTOS DE ÁUDIO E VÍDEO
4754701	COMÉRCIO VAREJISTA DE MÓVEIS
1813001	IMPRESSÃO DE MATERIAL PARA USO PUBLICITÁRIO
4754702	COMÉRCIO VAREJISTA DE ARTIGOS DE COLCHOARIA
4754703	COMÉRCIO VAREJISTA DE ARTIGOS DE ILUMINAÇÃO
4755501	COMÉRCIO VAREJISTA DE TECIDOS
4755502	COMÉRCIO VAREJISTA DE ARTIGOS DE ARMARINHO
4755503	COMÉRCIO VAREJISTA DE ARTIGOS DE CAMA, MESA E BANHO
4756300	COMÉRCIO VAREJISTA ESPECIALIZADO DE INSTRUMENTOS MUSICAIS E ACESSÓRIOS
4759801	COMÉRCIO VAREJISTA DE ARTIGOS DE TAPEÇARIA, CORTINAS E PERSIANAS
4759899	COMÉRCIO VAREJISTA DE OUTROS ARTIGOS DE USO DOMÉSTICO NÃO ESPECIFICADOS ANTERIORMENTE
4761001	COMÉRCIO VAREJISTA DE LIVROS
4761003	COMÉRCIO VAREJISTA DE ARTIGOS DE PAPELARIA
2621300	FABRICAÇÃO DE EQUIPAMENTOS DE INFORMÁTICA
4762800	COMÉRCIO VAREJISTA DE DISCOS, CDS, DVDS E FITAS
4763601	COMÉRCIO VAREJISTA DE BRINQUEDOS E ARTIGOS RECREATIVOS
4763602	COMÉRCIO VAREJISTA DE ARTIGOS ESPORTIVOS
4763603	COMÉRCIO VAREJISTA DE BICICLETAS E TRICICLOS; PEÇAS E ACESSÓRIOS
4763604	COMÉRCIO VAREJISTA DE ARTIGOS DE CAÇA, PESCA E CAMPING
4771701	COMÉRCIO VAREJISTA DE PRODUTOS FARMACÊUTICOS, SEM MANIPULAÇÃO DE FÓRMULAS
4771703	COMÉRCIO VAREJISTA DE PRODUTOS FARMACÊUTICOS HOMEOPÁTICOS
4771704	COMÉRCIO VAREJISTA DE MEDICAMENTOS VETERINÁRIOS
4772500	COMÉRCIO VAREJISTA DE COSMÉTICOS, PRODUTOS DE PERFUMARIA E DE HIGIENE PESSOAL
4773300	COMÉRCIO VAREJISTA DE ARTIGOS MÉDICOS E ORTOPÉDICOS
2631100	FABRICAÇÃO DE EQUIPAMENTOS TRANSMISSORES DE COMUNICAÇÃO, PEÇAS E ACESSÓRIOS
4774100	COMÉRCIO VAREJISTA DE ARTIGOS DE ÓPTICA
4781400	COMÉRCIO VAREJISTA DE ARTIGOS DO VESTUÁRIO E ACESSÓRIOS
4782202	COMÉRCIO VAREJISTA DE ARTIGOS DE VIAGEM
4784900	COMÉRCIO VAREJISTA DE GÁS LIQÜEFEITO DE PETRÓLEO (GLP)
4789002	COMÉRCIO VAREJISTA DE PLANTAS E FLORES NATURAIS
4789004	COMÉRCIO VAREJISTA DE ANIMAIS VIVOS E DE ARTIGOS E ALIMENTOS PARA ANIMAIS DE ESTIMAÇÃO
4789005	COMÉRCIO VAREJISTA DE PRODUTOS SANEANTES DOMISSANTÁRIOS
4789006	COMÉRCIO VAREJISTA DE FOGOS DE ARTIFÍCIO E ARTIGOS PIROTÉCNICOS
4789007	COMÉRCIO VAREJISTA DE EQUIPAMENTOS PARA ESCRITÓRIO
4789008	COMÉRCIO VAREJISTA DE ARTIGOS FOTOGRÁFICOS E PARA FILMAGEM
3292202	FABRICAÇÃO DE EQUIPAMENTOS E ACESSÓRIOS PARA SEGURANÇA PESSOAL E PROFISSIONAL
4789099	COMÉRCIO VAREJISTA DE OUTROS PRODUTOS NÃO ESPECIFICADOS ANTERIORMENTE
5611203	LANCHONETES, CASAS DE CHÁ, DE SUCOS E SIMILARES
5620101	FORNECIMENTO DE ALIMENTOS PREPARADOS PREPONDERANTEMENTE PARA EMPRESAS
5620102	SERVIÇOS DE ALIMENTAÇÃO PARA EVENTOS E RECEPÇÕES - BUFÊ
6209100	SUPORTE TÉCNICO, MANUTENÇÃO E OUTROS SERVIÇOS EM TECNOLOGIA DA INFORMAÇÃO
7112000	SERVIÇOS DE ENGENHARIA
9319199	OUTRAS ATIVIDADES ESPORTIVAS NÃO ESPECIFICADAS ANTERIORMENTE
3811400	COLETA DE RESÍDUOS NÃO-PERIGOSOS

MATOES DO NORTE / MA	
PROC.	1206002/2024
FLS.	952
RUB.	02

Situação Cadastral Vigente: HABILITADO

Data desta Situação Cadastral: 24/11/2023

OBRIGAÇÕES

NFe a partir de (CNAE's): 01/12/2008 - (4644301), 01/09/2009 - (4639701-2621300-4511103-2631100-4637199-4721102), 01/04/2010 - (4542101-4541202-4530701-4623109-4649499), 01/07/2010 - (4645101-4664800), 01/10/2010 - (4641901-1413401-4641902-4683400-3292202-1413402-1340599-1813001-4642702-4643501),

EDF a partir de:

CTE a partir de:

Observação: Os dados acima estão baseados em informações fornecidas pelo próprio contribuinte cadastrado. Não valem como certidão de sua efetiva existência de fato e de direito, não são oponíveis à Fazenda e nem excluem a responsabilidade tributária derivada de operações com ele ajustadas.

Data da Consulta: 09/04/2024

Número da Consulta:

MATÕES DO NORTE / MA	
PROC.	1206002/2024
FLS.	953
RUB.	CA

[Nova Consulta](#) [Imprimir](#)

**PREFEITURA DE SÃO LUÍS**

MATOES DO NORTE / MA

PROC. 1206002/2024

FLS. 954

SECRETARIA MUNICIPAL DE FAZENDA**DADOS CADASTRAIS DO CONTRIBUINTE**

Origem: REDESIM

DADOS GERAIS

TIPO DE PESSOA: JURÍDICA INSCRIÇÃO MUNICIPAL: 98248430 CNPJ: 33614584000144
NOME EMPRESARIAL: COMERCIAL GOA LTDA
NOME FANTASIA: GOA DISTRIBUIDORA
SITUAÇÃO CADASTRAL: ATIVO
NATUREZA JURÍDICA: 2305 - Empresa Individual de Responsabilidade Limitada - Natureza Empresária
CBO: -
DOC. CONSTITUIÇÃO: INSTRUMENTO PARTICULAR DE ALT. ATUAL. CONTR. SOC.: 29/12/2022
ORGÃO DE REGISTRO: JUNTA COMERCIAL - NIRE: 21600166560
CAPITAL SOCIAL: 450.000,00 INSCRIÇÃO ESTADUAL: 127015914
REG. TRIBUTÁRIO: Simples Nacional TIPO ESTABELECIMENTO: SEDE/MATRIZ
SUBSTITUTO TRIBUTÁRIO: N?O REGIME PAGAMENTO: DE COMPETENCIA
INSCR. MUNIC. PRINCIPAL: SIM TIPO ENQUADRAMENTO: EPP
LIVRO: - FOLHA: - DATA DO REGISTRO: 14/05/2019
ATV. LICENCIADA VINCULADA: Taxa TLVLF Outras Atividades - Pequeno Porte

TIPO PORTE: PEQUENO PORTE

TIPO DE INSCRIÇÃO: NORMAL

ENDEREÇOS**ENDEREÇO ESTABELECIMENTO**

TIPO DE ZONA URBANA USO DO IMÓVEL: NORMAL
TIPO DE IMÓVEL: COMERCIAL INSC. IMOBILIÁRIA
CIDADE/UF: SAO LUIS / MA NÚMERO: 16
ENDEREÇO: R 03 - PQ TOPAZIO CEP: 65073200
COMPLEMENTO: LETRA C BAIRRO: BELA VISTA
POVOADO: ZONA RURAL:
CCIR: NIRF:
DATUM REFERÊNCIA: LATITUDE:
LONGITUDE:

ENDEREÇO CORRESPONDÊNCIA

CIDADE/UF: SAO LUIS / MA NÚMERO: 16
ENDEREÇO: R 03 - PQ TOPAZIO CEP: 65073200
COMPLEMENTO: LETRA C BAIRRO: BELA VISTA

CONTATOS

TIPO DE CONTATO	DESCRIÇÃO
TELEFONE	(98) 41411087
E-MAIL	ailtonbpereira@gmail.com
TELEFONE	(98) 32467962
FAX	(98) 988238901
E-MAIL	cleiaregina-76@hotmail.com
	ailtonbpereira@gmail.com

ATIVIDADES DESENVOLVIDAS**OBJETO SOCIAL**

null

MATOES DO NORTE / MA

PROC. 12.66.00.2/2024

FLS. 955

RUB. 04

FORMA DE ATUAÇÃO

Estabelecimento Fixo

LISTA DE ATIVIDADES

CÓDIGO CNAE	DESCRIÇÃO	PRINCIPAL
329220200	FABRICACAO DE EQUIPAMENTOS E ACESSORIOS PARA SEGURANCA	
381140000	COLETA DE RESIDUOS NAO-PERIGOSOS	
432230200	INSTALACAO E MANUTENCAO DE SISTEMAS CENTRAIS DE AR	
433040100	IMPERMEABILIZACAO EM OBRAS DE ENGENHARIA CIVIL	
433040400	SERVICOS DE PINTURA DE EDIFICIOS EM GERAL	
451110300	COMERCIO POR ATACADO DE AUTOMOVEIS, CAMIONETAS E UTILITARIOS	
452000100	SERVICOS DE MANUTENCAO E REPARACAO MECANICA DE VEICULOS	
453070100	COMERCIO POR ATACADO DE PECAS E ACESSORIOS NOVOS PARA	
453070300	COMERCIO A VAREJO DE PECAS E ACESSORIOS NOVOS PARA VEICULOS	
453070500	COMERCIO A VAREJO DE PNEUMATICOS E CAMARAS-DE-AR	
454120200	COMERCIO POR ATACADO DE PECAS E ACESSORIOS PARA	
454210100	REPRESENTANTES COMERCIAIS E AGENTES DO COMERCIO DE	
462310900	COMERCIO ATACADISTA DE ALIMENTOS PARA ANIMAIS	
475210000	COMERCIO VAREJISTA ESPECIALIZADO DE EQUIPAMENTOS DE TELEFONIA	
475390000	COMERCIO VAREJISTA ESPECIALIZADO DE ELETRODOMESTICOS E	
475470100	COMERCIO VAREJISTA DE MOVEIS	
475470200	COMERCIO VAREJISTA DE ARTIGOS DE COLCHOARIA	
475470300	COMERCIO VAREJISTA DE ARTIGOS DE ILUMINACAO	
475550100	COMERCIO VAREJISTA DE TECIDOS	
475550200	COMERCIO VAREJISTA DE ARTIGOS DE ARMARINHO	
475550300	COMERCIO VAREJISTA DE ARTIGOS DE CAMA, MESA E BANHO	
475630000	COMERCIO VAREJISTA ESPECIALIZADO DE INSTRUMENTOS MUSICAIS E	
475980100	COMERCIO VAREJISTA DE ARTIGOS DE TAPECARIA, CORTINAS E	
475989900	COMERCIO VAREJISTA DE OUTROS ARTIGOS DE USO DOMESTICO NAO	
476100100	COMERCIO VAREJISTA DE LIVROS	
476100300	COMERCIO VAREJISTA DE ARTIGOS DE PAPELARIA	
476280000	COMERCIO VAREJISTA DE DISCOS, CDS, DVDS E FITAS	
476360100	COMERCIO VAREJISTA DE BRINQUEDOS E ARTIGOS RECREATIVOS	
476360200	COMERCIO VAREJISTA DE ARTIGOS ESPORTIVOS	
476360300	COMERCIO VAREJISTA DE BICICLETAS E TRICICLOS; PECAS E	
476360400	COMERCIO VAREJISTA DE ARTIGOS DE CACA, PESCA E CAMPING	
477170100	COMERCIO VAREJISTA DE PRODUTOS FARMACEUTICOS, SEM	
477170300	COMERCIO VAREJISTA DE PRODUTOS FARMACEUTICOS HOMEOPATICOS	
477170400	COMERCIO VAREJISTA DE MEDICAMENTOS VETERINARIOS	
477250000	COMERCIO VAREJISTA DE COSMETICOS, PRODUTOS DE PERFUMARIA E	
477330000	COMERCIO VAREJISTA DE ARTIGOS MEDICOS E ORTOPEDICOS	
477410000	COMERCIO VAREJISTA DE ARTIGOS DE OPTICA	
478140000	COMERCIO VAREJISTA DE ARTIGOS DO VESTUARIO E ACESSORIOS	
478220200	COMERCIO VAREJISTA DE ARTIGOS DE VIAGEM	
478490000	COMERCIO VAREJISTA DE GÁS LIQUEFEITO DE PETRÓLEO (GLP)	
478900200	COMERCIO VAREJISTA DE PLANTAS E FLORES NATURAIS	
478900400	COMERCIO VAREJISTA DE ANIMAIS VIVOS E DE ARTIGOS E ALIMENTOS	
478900500	COMERCIO VAREJISTA DE PRODUTOS SANEANTES DOMISSANITARIOS	
478900600	COMERCIO VAREJISTA DE FOGOS DE ARTIFICIO E ARTIGOS	

478900700	COMERCIO VAREJISTA DE EQUIPAMENTOS PARA ESCRITORIO	
478900800	COMERCIO VAREJISTA DE ARTIGOS FOTOGRAFICOS E PARA FILMAGEM	MAIORES DO NORTE / MA
478909900	COMERCIO VAREJISTA DE OUTROS PRODUTOS NAO ESPECIFICADOS	006 00 21202 2
561120300	LANCHONETES, CASAS DE CHA, DE SUCOS E SIMILARES	FLS 956
562010100	FORNECIMENTO DE ALIMENTOS PREPARADOS PREPONDERANTEMENTE	RUB. 06
463719900	COMERCIO ATACADISTA ESPECIALIZADO EM OUTROS PRODUTOS	
463970100	COMERCIO ATACADISTA DE PRODUTOS ALIMENTICIOS EM GERAL	
464190100	COMERCIO ATACADISTA DE TECIDOS	
464190200	COMERCIO ATACADISTA DE ARTIGOS DE CAMA, MESA E BANHO	
464270200	COMERCIO ATACADISTA DE ROUPAS E ACESSORIOS PARA USO	
464350100	COMERCIO ATACADISTA DE CALCADOS	
464430100	COMERCIO ATACADISTA DE MEDICAMENTOS E DROGAS DE USO HUMANO	
464510100	COMERCIO ATACADISTA DE INSTRUMENTOS E MATERIAIS PARA USO	
464949900	COMERCIO ATACADISTA DE OUTROS EQUIPAMENTOS E ARTIGOS DE USO	
466480000	COMERCIO ATACADISTA DE MAQUINAS, APARELHOS E EQUIPAMENTOS	
468340000	COMERCIO ATACADISTA DE DEFENSIVOS AGRICOLAS, ADUBOS,	
471210000	COMERCIO VAREJISTA DE MERCADORIAS EM GERAL, COM	
472110200	PADARIA E CONFEITARIA COM PREDOMINÂNCIA DE REVENDA	
472110300	COMERCIO VAREJISTA DE LATICINIOS E FRIOS	
472290100	COMERCIO VAREJISTA DE CARNES - ACOUGUES	
472370000	COMERCIO VAREJISTA DE BEBIDAS	
472969900	COMERCIO VAREJISTA DE PRODUTOS ALIMENTICIOS EM GERAL OU	SIM
473260000	COMERCIO VAREJISTA DE LUBRIFICANTES	
474150000	COMERCIO VAREJISTA DE TINTAS E MATERIAIS PARA PINTURA	
474310000	COMERCIO VAREJISTA DE VIDROS	
474400100	COMERCIO VAREJISTA DE FERRAGENS E FERRAMENTAS	
474400200	COMERCIO VAREJISTA DE MADEIRA E ARTEFATOS	
474400300	COMERCIO VAREJISTA DE MATERIAIS HIDRAULICOS	
474400400	COMERCIO VAREJISTA DE CAL, AREIA, PEDRA BRITADA, TIJOLOS E	
474409900	COMERCIO VAREJISTA DE MATERIAIS DE CONSTRUCAO EM GERAL	
475120100	COMÉRCIO VAREJISTA ESPECIALIZADO DE EQUIPAMENTOS E	
711200000	SERVICOS DE ENGENHARIA	
454120600	COMÉRCIO A VAREJO DE PEÇAS E ACESSÓRIOS NOVOS PARA	
134059900	OUTROS SERVICOS DE ACABAMENTO EM FIOS, TECIDOS, ARTEFATOS	
141340100	CONFECÇAO DE ROUPAS PROFISSIONAIS, EXCETO SOB MEDIDA	
141340200	CONFECÇAO, SOB MEDIDA, DE ROUPAS PROFISSIONAIS	
181300100	IMPRESSAO DE MATERIAL PARA USO PUBLICITARIO	
931919900	OUTRAS ATIVIDADES ESPORTIVAS NAO ESPECIFICADAS ANTERIORMENTE	
562010200	SERVICOS DE ALIMENTACAO PARA EVENTOS E RECEPCOES - BUFE	
620910000	SUPORTE TECNICO, MANUTENCAO E OUTROS SERVICOS EM TECNOLOGIA	
262130000	FABRICACAO DE EQUIPAMENTOS DE INFORMATICA	
263110000	FABRICACAO DE EQUIPAMENTOS TRANSMISSORES DE COMUNICACAO,	

REPRESENTANTES E QSA

REPRESENTANTES DA EMPRESA

RESPONSABILIDADE	CPF/CNPJ	NOME/RAZÃO SOCIAL
Legal	62866234340	LEANDRO DA SILVA OLIVEIRA
Contábil	17146372391	JOSE AILTON BARROS PEREIRA

QUADRO SOCIETÁRIO/INTEGRANTES

CPF/CNPJ	NOME	QUALIFICAÇÃO	PARTICIPAÇÃO
62866234340	LEANDRO DA SILVA OLIVEIRA	ADMINISTRADOR	0%

ÁREA/HORÁRIO FUNCIONAMENTO

IDENTIFICAÇÃO DO SOLO E DA ATIVIDADE

ÁREA FÍSICA OCUPADA: 0,00m²

QUANTIDADE: 0

QUADRAS E CINEMAS

QUANTIDADE DE QUADRAS: 0

QUANTIDADE DE CINEMAS: 0

MATOES DO NORTE / MA
PROC. 1206002/2024
FLS. 957
RUB. <u> </u>

Local: SAO LUIS / MA , 01/07/2024

CPF/CNPJ: 33614584000144
Nome/Razão: COMERCIAL GOA LTDA
Contribuinte

null
Servidor

INSC. ESTADUAL: 12.701.591-4
RAZÃO SOCIAL: COMERCIAL GOA LTDA
MATÕES DO NORTE / MA
ÚLTIMA ALTERAÇÃO: 30/12/2022
PROC. 1206002/2024
PLS 958

SITUAÇÃO FISCAL: REGULAR
MOTIVOS FISCAIS:
SERASA: NÃO RUB.

SITUAÇÃO CADASTRAL: ATIVO
MOTIVO CADASTRAL: -

DADOS GERAIS

CPF/CNPJ: 33.614.584/0001-44
RAZÃO SOCIAL: COMERCIAL GOA LTDA
NIRE: 21600166560
INÍCIO DE ATIVIDADES: 11/06/2021
AGÊNCIA REGIONAL: 01 - AGÊNCIA DE SAO LUIS
TIPO DE SOCIEDADE: SOCIEDADE EMPRESÁRIA LIMITADA
REGIME DE PAG.: SIMPLES NACIONAL
DATA OBRIG. NFE: 01/12/2008
CORREIO ELETRÔNICO: AILTONPEREIRA@GMAIL.COM

INSC. CENTRALIZADORA: -
TIPO PESSOA: JURÍDICA
CAPITAL SOCIAL: 450.000,00
UFRE: 46 - UFRE/SÃO LUÍS
CAT. DO ESTABELECIMENTO: MATRIZ OU UNICO
DATA OBRIG. EFD: -
ÁREA UTILIZADA: 30

ENDEREÇO DE ESTABELECIMENTO

CEP: 65073-200
ENDEREÇO: RUA 03 - PQ TOPAZIO
COMPLEMENTO: LETRA C
PONTO DE REFERENC.: -
CIDADE: SAO LUIS
TELEFONE: (98)3246-7962
CEP CAIXA POSTAL: -

NÚMERO: 16
BAIRRO: BELA VISTA
ESTADO: MA
FAX: -

ENDEREÇO FISCAL

CEP: -
ENDEREÇO: RUA 03 - PQ TOPAZIO
COMPLEMENTO: LETRA C
PONTO DE REFERENC.: -
CIDADE: SAO LUIS
TELEFONE: (98)3246-7962
CEP CAIXA POSTAL: 00000-000

NÚMERO: 16
BAIRRO: BELA VISTA
ESTADO: MA
FAX: -

CNAE - ATIVIDADES ECONÔMICAS

ORDEM	CÓDIGO	DESCRIÇÃO
1	4729699	COMÉRCIO VAREJISTA DE PRODUTOS ALIMENTÍCIOS EM GERAL OU ESPECIALIZADO EM PRODUTOS ALIMENTÍCIOS
2	1340599	OUTROS SERVIÇOS DE ACABAMENTO EM FIOS, TECIDOS, ARTEFATOS TÊXTEIS E PEÇAS DO VESTUÁRIO
3	1413401	CONFECÇÃO DE ROUPAS PROFISSIONAIS, EXCETO SOB MEDIDA
4	1413402	CONFECÇÃO, SOB MEDIDA, DE ROUPAS PROFISSIONAIS
5	1813001	IMPRESSÃO DE MATERIAL PARA USO PUBLICITÁRIO
6	2621300	FABRICAÇÃO DE EQUIPAMENTOS DE INFORMÁTICA
7	2631100	FABRICAÇÃO DE EQUIPAMENTOS TRANSMISSORES DE COMUNICAÇÃO, PEÇAS E ACESSÓRIOS
8	3292202	FABRICAÇÃO DE EQUIPAMENTOS E ACESSÓRIOS PARA SEGURANÇA PESSOAL E PROFISSIONAL
9	3811400	COLETA DE RESÍDUOS NÃO-PERIGOSOS
10	4322302	INSTALAÇÃO E MANUTENÇÃO DE SISTEMAS CENTRAIS DE AR CONDICIONADO, DE VENTILAÇÃO E REFRIGERAÇÃO
11	4330401	IMPERMEABILIZAÇÃO EM OBRAS DE ENGENHARIA CIVIL
12	4330404	SERVIÇOS DE PINTURA DE EDIFÍCIOS EM GERAL
13	4511103	COMÉRCIO POR ATACADO DE AUTOMÓVEIS, CAMIONETAS E UTILITÁRIOS NOVOS E USADOS
14	4520001	SERVIÇOS DE MANUTENÇÃO E REPARAÇÃO MECÂNICA DE VEÍCULOS AUTOMOTORES
15	4530701	COMÉRCIO POR ATACADO DE PEÇAS E ACESSÓRIOS NOVOS PARA VEÍCULOS AUTOMOTORES
16	4530703	COMÉRCIO A VAREJO DE PEÇAS E ACESSÓRIOS NOVOS PARA VEÍCULOS AUTOMOTORES
17	4530705	COMÉRCIO A VAREJO DE PNEUMÁTICOS E CÂMARAS-DE-AR
18	4541202	COMÉRCIO POR ATACADO DE PEÇAS E ACESSÓRIOS PARA MOTOCICLETAS E MOTONETAS
19	4541206	COMÉRCIO A VAREJO DE PEÇAS E ACESSÓRIOS NOVOS PARA MOTOCICLETAS E MOTONETAS
20	4542101	REPRESENTANTES COMERCIAIS E AGENTES DO COMÉRCIO DE MOTOCICLETAS E MOTONETAS, PEÇAS E
21	4623109	COMÉRCIO ATACADISTA DE ALIMENTOS PARA ANIMAIS
22	4637199	COMÉRCIO ATACADISTA ESPECIALIZADO EM OUTROS PRODUTOS ALIMENTÍCIOS NÃO ESPECIFICADOS
23	4639701	COMÉRCIO ATACADISTA DE PRODUTOS ALIMENTÍCIOS EM GERAL
24	4641901	COMÉRCIO ATACADISTA DE TECIDOS
25	4641902	COMÉRCIO ATACADISTA DE ARTIGOS DE CAMA, MESA E BANHO
26	4642702	COMÉRCIO ATACADISTA DE ROUPAS E ACESSÓRIOS PARA USO PROFISSIONAL E DE SEGURANÇA DO TRABALHO

FICHA CADASTRAL DO CONTRIBUINTE

MATÕES DO NORTE / MA
 PROC 1206002/2024
 FLS 959
 RUB

CNAE - ATIVIDADES ECONÔMICAS		
ORDEM	CÓDIGO	DESCRIÇÃO
27	4643501	COMÉRCIO ATACADISTA DE CALÇADOS
28	4644301	COMÉRCIO ATACADISTA DE MEDICAMENTOS E DROGAS DE USO HUMANO
29	4645101	COMÉRCIO ATACADISTA DE INSTRUMENTOS E MATERIAIS PARA USO MÉDICO, CIRÚRGICO, HOSPITALAR E DE
30	4649499	COMÉRCIO ATACADISTA DE OUTROS EQUIPAMENTOS E ARTIGOS DE USO PESSOAL E DOMÉSTICO NÃO
31	4664800	COMÉRCIO ATACADISTA DE MÁQUINAS, APARELHOS E EQUIPAMENTOS PARA USO ODONTO-MÉDICO-HOSPITALAR;
32	4683400	COMÉRCIO ATACADISTA DE DEFENSIVOS AGRÍCOLAS, ADUBOS, FERTILIZANTES E CORRETIVOS DO SOLO
33	4712100	COMÉRCIO VAREJISTA DE MERCADORIAS EM GERAL, COM PREDOMINÂNCIA DE PRODUTOS ALIMENTÍCIOS -
34	4721102	PADARIA E CONFEITARIA COM PREDOMINÂNCIA DE REVENDA
35	4721103	COMÉRCIO VAREJISTA DE LATICÍNIOS E FRIOS
36	4722901	COMÉRCIO VAREJISTA DE CARNES - AÇOGUES
37	4723700	COMÉRCIO VAREJISTA DE BEBIDAS
38	4732600	COMÉRCIO VAREJISTA DE LUBRIFICANTES
39	4741500	COMÉRCIO VAREJISTA DE TINTAS E MATERIAIS PARA PINTURA
40	4743100	COMÉRCIO VAREJISTA DE VIDROS
41	4744001	COMÉRCIO VAREJISTA DE FERRAGENS E FERRAMENTAS
42	4744002	COMÉRCIO VAREJISTA DE MADEIRA E ARTEFATOS
43	4744003	COMÉRCIO VAREJISTA DE MATERIAIS HIDRÁULICOS
44	4744004	COMÉRCIO VAREJISTA DE CAL, AREIA, PEDRA BRITADA, TIJOLOS E TELHAS
45	4744099	COMÉRCIO VAREJISTA DE MATERIAIS DE CONSTRUÇÃO EM GERAL
46	4751201	COMÉRCIO VAREJISTA ESPECIALIZADO DE EQUIPAMENTOS E SUPRIMENTOS DE INFORMÁTICA
47	4752100	COMÉRCIO VAREJISTA ESPECIALIZADO DE EQUIPAMENTOS DE TELEFONIA E COMUNICAÇÃO
48	4753900	COMÉRCIO VAREJISTA ESPECIALIZADO DE ELETRODOMÉSTICOS E EQUIPAMENTOS DE ÁUDIO E VÍDEO
49	4754701	COMÉRCIO VAREJISTA DE MÓVEIS
50	4754702	COMÉRCIO VAREJISTA DE ARTIGOS DE COLCHOARIA
51	4754703	COMÉRCIO VAREJISTA DE ARTIGOS DE ILUMINAÇÃO
52	4755501	COMÉRCIO VAREJISTA DE TECIDOS
53	4755502	COMERCIO VAREJISTA DE ARTIGOS DE ARMARINHO
54	4755503	COMERCIO VAREJISTA DE ARTIGOS DE CAMA, MESA E BANHO
55	4756300	COMÉRCIO VAREJISTA ESPECIALIZADO DE INSTRUMENTOS MUSICAIS E ACESSÓRIOS
56	4759801	COMÉRCIO VAREJISTA DE ARTIGOS DE TAPEÇARIA, CORTINAS E PERSIANAS
57	4759899	COMÉRCIO VAREJISTA DE OUTROS ARTIGOS DE USO DOMÉSTICO NÃO ESPECIFICADOS ANTERIORMENTE
58	4761001	COMÉRCIO VAREJISTA DE LIVROS
59	4761003	COMÉRCIO VAREJISTA DE ARTIGOS DE PAPELARIA
60	4762800	COMÉRCIO VAREJISTA DE DISCOS, CDS, DVDS E FITAS
61	4763601	COMÉRCIO VAREJISTA DE BRINQUEDOS E ARTIGOS RECREATIVOS
62	4763602	COMÉRCIO VAREJISTA DE ARTIGOS ESPORTIVOS
63	4763603	COMÉRCIO VAREJISTA DE BICICLETAS E TRICICLOS; PEÇAS E ACESSÓRIOS
64	4763604	COMÉRCIO VAREJISTA DE ARTIGOS DE CAÇA, PESCA E CAMPING
65	4771701	COMÉRCIO VAREJISTA DE PRODUTOS FARMACÊUTICOS, SEM MANIPULAÇÃO DE FÓRMULAS
66	4771703	COMÉRCIO VAREJISTA DE PRODUTOS FARMACÊUTICOS HOMEOPÁTICOS
67	4771704	COMÉRCIO VAREJISTA DE MEDICAMENTOS VETERINÁRIOS
68	4772500	COMÉRCIO VAREJISTA DE COSMÉTICOS, PRODUTOS DE PERFUMARIA E DE HIGIENE PESSOAL
69	4773300	COMÉRCIO VAREJISTA DE ARTIGOS MÉDICOS E ORTOPÉDICOS
70	4774100	COMÉRCIO VAREJISTA DE ARTIGOS DE ÓPTICA
71	4781400	COMÉRCIO VAREJISTA DE ARTIGOS DO VESTUÁRIO E ACESSÓRIOS
72	4782202	COMÉRCIO VAREJISTA DE ARTIGOS DE VIAGEM
73	4784900	COMÉRCIO VAREJISTA DE GÁS LIQÜEFEITO DE PETRÓLEO (GLP)
74	4789002	COMÉRCIO VAREJISTA DE PLANTAS E FLORES NATURAIS
75	4789004	COMÉRCIO VAREJISTA DE ANIMAIS VIVOS E DE ARTIGOS E ALIMENTOS PARA ANIMAIS DE ESTIMAÇÃO
76	4789005	COMÉRCIO VAREJISTA DE PRODUTOS SANEANTES DOMISSANITÁRIOS
77	4789006	COMÉRCIO VAREJISTA DE FOGOS DE ARTIFÍCIO E ARTIGOS PIROTÉCNICOS
78	4789007	COMÉRCIO VAREJISTA DE EQUIPAMENTOS PARA ESCRITÓRIO
79	4789008	COMÉRCIO VAREJISTA DE ARTIGOS FOTOGRÁFICOS E PARA FILMAGEM
80	4789099	COMÉRCIO VAREJISTA DE OUTROS PRODUTOS NÃO ESPECIFICADOS ANTERIORMENTE
81	5611203	LANCHONETES, CASAS DE CHÁ, DE SUCOS E SIMILARES
82	5620101	FORNECIMENTO DE ALIMENTOS PREPARADOS PREPONDERANTEMENTE PARA EMPRESAS
83	5620102	SERVIÇOS DE ALIMENTAÇÃO PARA EVENTOS E RECEPÇÕES - BUFÊ
84	6209100	SUPORTE TÉCNICO, MANUTENÇÃO E OUTROS SERVIÇOS EM TECNOLOGIA DA INFORMAÇÃO
85	7112000	SERVIÇOS DE ENGENHARIA

FICHA CADASTRAL DO CONTRIBUINTE

CNAE - ATIVIDADES ECONÔMICAS			MATÕES DO NORTE / MA	
ORDEM	CÓDIGO	DESCRIÇÃO	PROC.	FLS.
86	9319199	OUTRAS ATIVIDADES ESPORTIVAS NÃO ESPECIFICADAS ANTERIORMENTE	206002/2024	960

REPRESENTANTES LEGAIS			RUB.
CNN/CPF	NOME/RAZÃO SOCIAL	TIPO DE RELAÇÃO	
17146372391	JOSE AILTON BARROS PEREIRA	3 - CONTADOR	
62866234340	LEANDRO DA SILVA OLIVEIRA	205 - ADMINISTRADOR	
62866234340	LEANDRO DA SILVA OLIVEIRA	101 - SÓCIO	

AÇÕES JUDICIAIS				
TIPO	DATA INCLUSÃO	DATA REVOGAÇÃO	DOC. CONCESSÃO	EFEITO

Não existem Ações Judiciais para essa inscrição estadual.

OBRIGATORIEDADE / CREDENCIAMENTO			
TIPO	DATA INÍCIO	DATA FIM	SITUAÇÃO
ICMS	11/06/2021	--	Ativo
NF-e	01/12/2008	--	Ativo

INCENTIVOS / REGIMES ESPECIAIS			
TIPO	DATA INÍCIO	DATA FIM	SITUAÇÃO

Não existem Incentivos/Regimes Especiais para essa inscrição



ESTADO DO MARANHÃO
SECRETARIA DE ESTADO DA
FAZENDA

EMPRESA
FÁCIL

MATÕES DO NORTE / MA
PROC. 1206002202 21
FLS. 961
RUB. 26

INSCRIÇÃO ESTADUAL: 127015914

Nome / Razão Social: COMERCIAL GOA EIRELI

CNPJ: 33.614.584/0001-44

Endereço: RUA 03 - PQ TOPAZIO, BELA VISTA CEP: 65073200 no município de São Luís/

Atividade Principal: 4729-6/99 - Comércio varejista de produtos alimentícios em geral ou especializado em produtos alimentícios não especificados anteriormente

Atividade(s) Secundária(s) 4789-0/02 - Comércio varejista de plantas e flores naturais, 4761-0/01 - Comércio varejista de livros, 4732-6/00 - Comércio varejista de lubrificantes, 4530-7/05 - Comércio a varejo de pneumáticos e câmaras-de-ar, 4741-5/00 - Comércio varejista de tintas e materiais para pintura, 4789-0/06 - Comércio varejista de fogos de artifício e artigos pirotécnicos, 4623-1/09 - Comércio atacadista de alimentos para animais, 4639-7/01 - Comércio atacadista de produtos alimentícios em geral, 4721-1/03 - Comércio varejista de laticínios e frios, 4520-0/01 - Serviços de manutenção e reparação mecânica de veículos automotores, 4761-0/03 - Comércio varejista de artigos de papelaria, 4771-7/03 - Comércio varejista de produtos farmacêuticos homeopáticos, 4772-5/00 - Comércio varejista de cosméticos, produtos de perfumaria e de higiene pessoal, 4744-0/99 - Comércio varejista de materiais de construção em geral, 4712-1/00 - Comércio varejista de mercadorias em geral, com predominância de produtos alimentícios - minimercados, mercearias e armazéns, 4753-9/00 - Comércio varejista especializado de eletrodomésticos e equipamentos de áudio e vídeo, 4322-3/02 - Instalação e manutenção de sistemas centrais de ar condicionado, de ventilação e refrigeração, 4784-9/00 - Comércio varejista de gás liquefeito de petróleo (GLP), 4644-3/01 - Comércio atacadista de medicamentos e drogas de uso humano, 4755-5/01 - Comércio varejista de tecidos, 2631-1/00 - Fabricação de equipamentos transmissores de comunicação, peças e acessórios, 4744-0/02 - Comércio varejista de madeira e artefatos, 4530-7/01 - Comércio por atacado de peças e acessórios novos para veículos automotores, 4743-1/00 - Comércio varejista de vidros, 1340-5/99 - Outros serviços de acabamento em fios, tecidos, artefatos têxteis e peças do vestuário, 4782-2/02 - Comércio varejista de artigos de viagem, 4754-7/03 - Comércio varejista de artigos de iluminação, 9319-1/99 - Outras atividades esportivas não especificadas anteriormente, 4759-8/99 - Comércio varejista de outros artigos de uso pessoal e doméstico não especificados anteriormente, 4754-7/01 - Comércio varejista de móveis, 4773-3/00 - Comércio varejista de artigos médicos e ortopédicos, 4542-1/01 - Representantes comerciais e agentes do comércio de motocicletas e motonetas, peças e acessórios, 4755-5/03 - Comércio varejista de artigos de cama, mesa e banho, 4641-9/01 - Comércio atacadista de tecidos, 2621-3/00 - Fabricação de equipamentos de informática, 4789-0/07 - Comércio varejista de equipamentos para escritório, 4789-0/99 - Comércio varejista de outros produtos não especificados anteriormente, 4774-1/00 - Comércio varejista de artigos de óptica, 4789-0/08 - Comércio varejista de artigos fotográficos e para filmagem, 4649-4/99 - Comércio atacadista de outros equipamentos e artigos de uso pessoal e doméstico não especificados anteriormente, 4530-7/03 - Comércio a varejo de peças e acessórios novos para veículos automotores, 4756-3/00 - Comércio varejista especializado de instrumentos musicais e acessórios, 4752-1/00 - Comércio varejista especializado de equipamentos de telefonia e comunicação, 4641-9/02 - Comércio atacadista de artigos de cama, mesa e banho, 4683-4/00 - Comércio atacadista de defensivos agrícolas, adubos, fertilizantes e corretivos do solo, 4754-7/02 - Comércio varejista de artigos de colchoaria, 4755-5/02 - Comércio varejista de artigos de armarinho, 4541-2/02 - Comércio por atacado de peças e acessórios para motocicletas e motonetas, 4511-1/03 - Comércio por atacado de automóveis, camionetas e utilitários novos e usados, 5611-2/03 - Lanchonetes, casas de chá, de sucos e similares, 4762-8/00 - Comércio varejista de discos, CDs, DVDs e fitas, 4722-9/01 - Comércio varejista de carnes - açougues, 3811-4/00 - Coleta de resíduos não-perigosos, 4789-0/04 - Comércio varejista de animais vivos e de artigos e alimentos para animais de estimação, 4744-0/03 - Comércio varejista de materiais hidráulicos, 5620-1/02 - Serviços de alimentação para eventos e recepções - bufê, 4721-1/02 - Padaria e confeitaria com

predominância de revenda, 4664-8/00 - Comércio atacadista de máquinas, aparelhos e equipamentos para uso odonto-médico-hospitalar; partes e peças, 4771-7/04 - Comércio varejista de medicamentos veterinários, 4643-5/01 - Comércio atacadista de calçados, 4763-6/03 - Comércio varejista de bicicletas e triciclos; peças e acessórios, 4763-6/01 - Comércio varejista de brinquedos e artigos recreativos, 4645-1/01 - Comércio atacadista de instrumentos e materiais para uso médico, cirúrgico, hospitalar e de laboratórios, 5620-1/01 - Fornecimento de alimentos preparados preponderantemente para empresas, 4330-4/01 - Impermeabilização em obras de engenharia civil, 4744-0/01 - Comércio varejista de ferragens e ferramentas, 1413-4/01 - Confeção de roupas profissionais, exceto sob medida, 4781-4/00 - Comércio varejista de artigos do vestuário e acessórios, 3292-2/02 - Fabricação de equipamentos e acessórios para segurança pessoal e profissional, 1813-0/01 - Impressão de material para uso publicitário, 4744-0/04 - Comércio varejista de cal, areia, pedra britada, tijolos e telhas, 4751-2/01 - Comércio varejista especializado de equipamentos e suprimentos de informática, 6209-1/00 - Suporte técnico, manutenção e outros serviços em tecnologia da informação, 4642-7/02 - Comércio atacadista de roupas e acessórios para uso profissional e de segurança do trabalho, 4763-6/04 - Comércio varejista de artigos de caça, pesca e camping, 4771-7/01 - Comércio varejista de produtos farmacêuticos, sem manipulação de fórmulas, 4763-6/02 - Comércio varejista de artigos esportivos, 4637-1/99 - Comércio atacadista especializado em outros produtos alimentícios não especificados anteriormente, 4759-8/01 - Comércio varejista de artigos de tapeçaria, cortinas e persianas, 1413-4/02 - Confeção, sob medida, de roupas profissionais, 7112-0/00 - Serviços de engenharia, 4723-7/00 - Comércio varejista de bebidas, 4789-0/05 - Comércio varejista de produtos saneantes domissanitários, 4330-4/04 - Serviços de pintura de edifícios em geral, 4541-2/06 - Comércio a varejo de peças e acessórios novos para motocicletas e motonetas

São Luis, domingo, 24 de abril de 2022

Código de Autenticidade: **QKAZXP1A**

MATÕES DO NORTE / MA	
PROC.	1206002/2024
FLS.	962
RUB.	CV

Observação: Os dados acima estão baseados em informações fornecidas pelo próprio contribuinte cadastrado. Não valem como certidão de sua efetiva existência de fato e de direito, não são oponíveis à Fazenda e nem excluem a responsabilidade tributária derivada de operações com ele ajustadas.

Marcellus Ribeiro Alves
SECRETÁRIO DE ESTADO DA FAZENDA



MATÕES DO NORTE / MA	
PROC.	1206002/2024
FLS.	963
RUB.	CV

GOVERNO DO ESTADO DO MARANHÃO SECRETARIA DE ESTADO DA FAZENDA

CERTIDÃO POSITIVA DE DÍVIDA ATIVA COM EFEITO DE NEGATIVA

Nº Certidão: 055977/24

Data da 10/07/2024 11:13:44

Inscrição Estadual: 127015914

CPF/CNPJ: 33614584000144

Razão Social: COMERCIAL GOA LTDA

Endereço: RUA 03 - PQ TOPAZIO, 16 LETRA C CEP: 65073200 - BELA VISTA

Telefone: (98)32467962

Município: SAO LUIS

UF: MA

Certificamos que, após a realização das consultas procedidas no sistema desta Secretaria e na forma do disposto do artigo 156 da lei nº 2.231 de 29/12/1962, substanciado pelos, 240 a 242, da lei nº 7.799, de 19/12/2002, bem como prescreve no artigo 206 da lei nº 5.172, de 25 de outubro de 1966 (Código Tributário Nacional), constam em nome do sujeito passivo acima identificado débitos inscritos na Dívida Ativa com exigibilidade suspensa, conforme indicado acima.

DESCRIÇÃO DOS DÉBITOS

TIPO	DOCUMENTO	DATA EMISSÃO	SITUAÇÃO
AUTO DE INFRAÇÃO	912163003079	04/10/2021	PARCELADO

Validade da Certidão: 90 (noventa) dias: 08/10/2024.

A autenticidade desta certidão deverá ser confirmada no endereço:

<http://portal.sefaz.ma.gov.br/>, clicando no item "Certidões" e em seguida em "Validação de Certidão Negativa de Dívida Ativa".

CERTIDÃO EMITIDA GRATUITAMENTE.

Data Impressão: 10/07/2024 11:13:44



MATÕES DO NORTE / MA
PROC. 1206002 / 2024
FLS. 9624
RUB. CV

**GOVERNO DO ESTADO DO MARANHÃO
SECRETARIA DE ESTADO DA FAZENDA**

CERTIDÃO POSITIVA DE DÉBITOS COM EFEITO DE NEGATIVA

Nº Certidão: 239391/24

Data da

27/06/2024 14:05:25

Inscrição Estadual: 127015914

CPF/CNPJ: 33614584000144

Razão Social: COMERCIAL GOA LTDA

Endereço: RUA 03 - PQ TOPAZIO, 16 LETRA C CEP: 65073200 - BELA VISTA

Telefone: (98)32467962

Município: SAO LUIS

UF: MA

Certificamos que, após a realização das consultas procedidas no sistema desta Secretaria, substanciado pelo art. 240 a 242, da lei nº 7.799, de 19/12/2002 e disposto no artigo 205 da lei nº 5.172, de 25 de outubro de 1966 (Código Tributário Nacional), constam crédito tributário, não vencidos ou com exigibilidade suspensa, conforme indicados, em desfavor do sujeito passivo acima identificado. Ressalvado, todavia, à Fazenda Pública Estadual o direito da cobrança de dívidas que venham a ser apuradas e não alcançadas pela decadência.

DESCRIÇÃO DOS DÉBITOS			
TIPO	DOCUMENTO	DATA EMISSÃO	SITUAÇÃO
AUTO DE INFRACAO	912163003079	04/10/2021	PARCELADO
AUTO DE INFRACAO	912363001218	23/08/2023	IMPUGNADO
AUTO DE INFRACAO	912363001219	23/08/2023	IMPUGNADO

Validade da Certidão: 90 (noventa) dias: 25/09/2024.

A autenticidade desta certidão deverá ser confirmada no endereço:

<http://portal.sefaz.ma.gov.br/>, clicando no item "Certidões" e em seguida em "Validação de Certidão Negativa de Débito".

CERTIDÃO EMITIDA GRATUITAMENTE.

Data Impressão: 23/07/2024 15:22:31



PREFEITURA DE SAO LUÍS

SECRETARIA MUNICIPAL DA FAZENDA

CERTIDÃO NEGATIVA

Número da Certidão: 00009073112024

Validade: 28/11/2024



MATÔES DO NORTE / MA	
PROC.	1206002/2024
FLS.	963
RUB.	OK

CERTIFICAMOS QUE ATÉ A PRESENTE DATA NÃO CONSTA DÉBITO FISCAL RELATIVO A PESSOA JURÍDICA, DESCRITA ABAIXO, RESERVA-SE O DIREITO DE A FAZENDA MUNICIPAL COBRAR DÍVIDAS POSTERIORMENTE COMPROVADAS, HIPÓTESE PREVISTA NOS ARTIGOS 80 E 146, DA LEI 6.289, DE 28/12/2017 DO CÓDIGO TRIBUTÁRIO MUNICIPAL.

DADOS DA PESSOA JURÍDICA	
CNPJ: 33.614.584/0001-44	Inscrição Municipal: 98248430
Razão Social: COMERCIAL GOA LTDA	
ATIVIDADE ECONÔMICA PRINCIPAL	
472969900 - COMERCIO VAREJISTA DE PRODUTOS ALIMENTICIOS EM GERAL OU ESPECIALIZADO EM PRODUTOS ALIMENTICIOS NAO ESPECIFICADOS ANTERIORMENTE	
ENDEREÇO DE LOCALIZACAO	
Logradouro: RUA 03 - PQ TOPAZIO	
Número: 16	Complemento: LETRA C
Bairro: BELA VISTA	
Município: SAO LUIS - MA	CEP: 65073200

A presente certidão, sem conter rasuras, tem sua eficácia até a data de validade acima informada, tendo sido lavrada em São Luís (MA), em **31 de julho de 2024 às 10:17**, sob o código de autenticidade nº **1F294F0FBB7076B9A633A0AF1CFD9D0F**.

A autenticidade desta certidão poderá ser confirmada na Internet, em <https://stm.semfaz.saoluis.ma.gov.br/validacaocertidao>.

"NÃO É VÁLIDA A CERTIDÃO QUE CONTIVER EMENDAS, RASURAS OU ENTRELINHAS."

MATÕES DO NORTE / MA
PROC. 1206002/2024
FLS. 966
RUB. <i>OK</i>



PREFEITURA DE
SÃO LUÍS
CAPITAL DE TODOS OS MARANHENSES
Secretaria Municipal
da Fazenda

INSTRUÇÃO NORMATIVA Nº. 004/2015-GS 25 DE NOVEMBRO DE 2015.

Institui cronograma para implantação da Certidão de Regularidade Fiscal Unificada como documento único para comprovação de regularidade fiscal perante este Município, ressalvados os casos previstos no art. 262 da Consolidação das Leis Tributárias do Município de São Luís.

O SECRETÁRIO MUNICIPAL DA FAZENDA, no uso de suas atribuições legais, e de conformidade com o artigo 3º, parágrafo único, inciso I, da Consolidação das Leis Tributárias do Município – CLTM, Decreto nº 33.144, de 28 de dezembro de 2007, e

CONSIDERANDO que o Município de São Luís, por intermédio da Secretaria Municipal de Fazenda, adquiriu novo sistema de administração tributária, em fase de implantação desde 01.06.2015 que, dentre demais benefícios, proporcionou a unificação do cadastro fiscal municipal (com integralização das informações oriundas do cadastro imobiliário e do cadastro mobiliário) para maior controle e monitoramento do passivo municipal:

CONSIDERANDO que em razão de referida implantação o Município de São Luís angariou meios suficientes para deixar de expedir certidões de regularidade que tenham por base unicamente os dados do cadastro mobiliário, denominada "certidão negativa de dívida ativa relativa aos débitos de ISS e TLVF";

CONSIDERANDO que na legislação federal e municipal não há qualquer previsão acerca da certidão específica anteriormente utilizada, mas tão somente a certidão de regularidade fiscal, cabendo a cada ente tributante definir as regras específicas sobre os documentos sob sua competência, sendo a certidão unificada já utilizada no âmbito

Stb

MATÕES DO NORTE / MA
PROC. 1206002/2024
FLS. 967
RUB. <i>du</i>



federal e estadual, tal qual em demais municípios em que já se dispõe de tecnologia para controle de cadastro único;

CONSIDERANDO que a filosofia de integralização adotada auxilia na ação de saneamento do cadastro do Município de São Luís, que é prioritária no escopo de construção de um Cadastro Técnico Multifinalitário Municipal, a ser utilizado como ferramenta para a organização das informações referentes às residências, condomínios, infraestrutura, prédios, equipamentos e serviços públicos, bem como outras informações que atendam às necessidades de vários órgãos na gestão do município, passando-se a dispor, assim, de dados fidedignos da malha fundiária do município e de seus municípios, podendo-se atuar com mais eficácia e efetividade no planejamento e na execução das ações propostas;

CONSIDERANDO que a nova filosofia de integralização adotada auxilia igualmente na otimização dos mecanismos de arrecadação municipal, com vistas à cobrança baseada em uma política de justiça fiscal, com correção de dados referentes ao sujeito passivo e aos parâmetros que compõem a base de cálculo dos tributos, inclusive com implementação de providências para efetivação de recolhimento dos tributos decorrentes das transferências de imóveis e averbações de proprietários atuais dos imóveis;

CONSIDERANDO que, desde a adoção de referida medida, vários foram os requerimentos administrativos apresentados, com o fim de que a certidão específica de regularidade de débitos mobiliários pudesse ser expedida, diante dos diversos débitos imobiliários que passaram a impedir a comprovação de sua regularidade fiscal;

CONSIDERANDO o argumento exposto por esses contribuintes, de que não houve comunicação prévia acerca da alteração de filosofia da expedição das certidões de regularidade fiscal, estando habituados a fazer prova de regularidade fiscal por meio dos documentos anteriormente emitidos, o que vem lhes causando entraves para consecução de suas atividades;

CONSIDERANDO os termos do processo administrativo nº 31.539/2015, em que o Secretário Municipal de Governo manifestou-se favoravelmente ao pedido de concessão

du



MATÕES DO NORTE / MA	
PROC.	1206002/2024
FLS.	968
RUB.	✓

de prazo para que os contribuintes se adequem ao novo modelo de certidão única de regularidade fiscal;

CONSIDERANDO a política de boa-fé que se tem como diretriz neste Município, que justifica os diálogos com as empresas contribuintes para implementação de medidas que auxiliem no incremento da arrecadação municipal, garantindo-se o desenvolvimento da economia ludovicense, com o consequente melhoramento nas áreas de competências fins deste ente;

CONSIDERANDO a necessidade de conciliação dos direitos esculpados nos dispositivos do art. 5º, XXXIV, "b", art. 37, art. 170, art. 156, I e II da Constituição Federal, art. 205 e 123 do Código Tributário Nacional, art. 260 e ss. da Consolidação das Leis Tributárias do Município e demais legislação que rege a espécie

EXPEDE a seguinte Instrução Normativa, nos seguintes termos:

Art. 1º. Fica definido como termo final para implantação da **Certidão de Regularidade Fiscal Unificada Municipal**, como único documento hábil para comprovação de regularidade fiscal com este Ente, o dia **24 de março de 2016**.

Parágrafo Único – Ficam ressalvados os casos de certidões de regularidade previstos no art. 262 da Consolidação das Leis Tributárias do Município.

Art. 2º. Quando dos requerimentos para expedição de **Certidão de Regularidade Fiscal Unificada Municipal**, a consulta será feita pelo CNPJ/CPF do contribuinte, em relação aos débitos tributários constituídos e lançados no cadastro mobiliário e imobiliário, conjuntamente.

Art. 3º. Somente enquanto não exaurido o prazo previsto no Art. 1º, da presente Instrução, poderão ser expedidas certidões de regularidade fiscal específicas, com consultas direcionadas exclusivamente ao cadastro de débitos fiscais mobiliários.

MATÔES DO NORTE / MA
PROC. 1206002/2024
FLS. 969
RUB. 04



Art. 4º. No caso das certidões expedidas nos termos do Art. 3º, da presente Instrução, sejam positivas, negativas ou positivas com efeitos de negativas, o prazo de validade não excederá o termo final do cronograma previsto no art. 1º desta Instrução.

Art. 5º. As certidões expedidas na forma do Art. 3º, da presente Instrução poderão ser disponibilizadas eletronicamente, por meio do portal de serviços da SEMFAZ.

Art. 6º. Esta Instrução Normativa entra em vigor na data de sua publicação.

Art. 7º. Revoga-se as disposições em contrário.

Art. 8º. Dê-se ciência à Secretaria Adjunta de Gestão Tributária e à Superintendência da Área de Informática, para imediata implementação e controle das regras da presente Instrução.

RAIMUNDO JOSÉ RODRIGUES DO NASCIMENTO
Secretário Municipal da Fazenda



PREFEITURA DE SÃO LUÍS
SECRETARIA MUNICIPAL DE FAZENDA

MATÕES DO NORTE / MA
PROC. 1206002/2024
FLS. 970
RUB. *JK*

2024

ALVARÁ DE LICENÇA E FUNCIONAMENTO

FINALIDADE: FUNCIONAMENTO DE ESTABELECIMENTO

INSCRIÇÃO MUNICIPAL	CPF/CNPJ	NÚMERO DE CONTROLE
98248430	33.614.584/0001-44	92120243068097
RAZÃO SOCIAL COMERCIAL GOA LTDA		
NOME FANTASIA GOA DISTRIBUIDORA		
LOCALIZAÇÃO	INSCRIÇÃO IMOBILIÁRIA	
R 03 - PQ TOPAZIO LETRA C Nº 16, BELA VISTA 65073200 -SAO LUIS-MA		

CNAE Principal e Secundários
472969900 - COMERCIO VAREJISTA DE PRODUTOS ALIMENTICIOS EM GERAL OU ESPECIALIZADO EM PRODUTOS ALIMENTICIOS NAO ESPECIFICADOS ANTERIORMENTE

RESTRIÇÕES

Este contribuinte está autorizado a desenvolver as atividades acima elencadas e firma compromisso, sob as penas da lei, de que conhece e atende os requisitos legais exigidos para funcionamento e exercício das atividades econômicas constantes do objeto social, no que respeita ao uso e ocupação do solo, as atividades domiciliares e restrições ao uso de espaços públicos, acessibilidade e de segurança sanitária, ambiental e de prevenção contra incêndios e pânico. O contribuinte reconhece que o não atendimento a estes requisitos acarretará a suspensão e a cassação subsequente do Alvará de Funcionamento, nos termos da legislação vigente.

NOTA: ESTE ALVARÁ DEVE SER AFIXADO EM LOCAL VISÍVEL E ACESSÍVEL À FISCALIZAÇÃO.

VALIDADE: 31/12/2024

CÓDIGO DE AUTENTICIDADE:
4AD2F9D4E60219CEDBE54920391B2BA6

PODER JUDICIÁRIO DO ESTADO DO MARANHÃO
Corregedoria Geral da Justiça
Secretaria Judicial de Distribuição do Fórum de São Luís

MATÕES DO NORTE / MA
PROC. 1206002/2024
FLS. 971
RUB. 

CERTJUDONE-SJDFRSL - 66082024
Código de validação: B1DA9F7958
(relativo ao Processo 527812024)

Número da guia: 24057301001873141.

USANDO da faculdade que me confere a Lei. **CERTIFICO** a requerimento de pessoa interessada que dando busca em nossos arquivos dos feitos das **Varas Cíveis e Comércio** a partir do dia primeiro (1º) do mês de janeiro (01) do ano de dois mil e quatorze (2014) até o dia primeiro (1º) do mês de agosto (08) do ano corrente, constatei **NÃO EXISTIR¹** distribuição de pedido de **Falência, Concordata, Recuperação Judicial ou Extrajudicial ou Insolvência Civil** contra: **COMERCIAL GOA LTDA**, inscrita no **CNPJ** nº. **33.614.584/0001-44**. **CERTIFICO** finalmente que a Secretaria Judicial de Distribuição é a única existente nesta Cidade e **Termo Judiciário** de São Luís. O referido é verdade me reporto e dou fé. Dada e passada a presente certidão na Secretaria Judicial de Distribuição a meu cargo, no Fórum "Desembargador Sarney Costa", nesta Cidade de São Luís, Capital do Estado do Maranhão. Eu, **Ana Cristina Brito Alves**, Técnico Judiciário, mat. 102442, consultei e digitei. E eu, **Anselmo de Jesus Carvalho**, Secretário Judicial da Distribuição, mat. 100073, subscrevo e assino digitalmente.

ANSELMO DE JESUS CARVALHO
Secretário Judicial de Distribuição de Entrância Final
Secretaria Judicial de Distribuição do Fórum de São Luís
Matrícula 100073

¹ **OBSERVAÇÃO:** o CNPJ e razão social constantes nesta certidão foram informados pelo solicitante. Sua titularidade deverá ser conferida pelo interessado e destinatário. Os feitos oriundos da Vara de Interesses Difusos e Coletivos terão sua competência vinculada às Varas Cíveis e/ou Fazenda, de acordo com os litigantes. As consultas foram realizadas no sistema Processo Eletrônico Judicial (PJE) e **ABRANGE SOMENTE AS VARAS COMUNS DO TERMO JUDICIÁRIO DE SÃO LUÍS**. Esta certidão terá validade de sessenta (60) dias (art. 149 do Código de Normas da CGJ) e emitida em uma única via mediante código de Selo Eletrônico Judicial, sem rasuras e mediante assinatura eletrônica do servidor (art. 150 do Código de Normas da CGJ c/c art.7º da Resolução-GP nº 38/2022). Esta certidão foi expedida nos termos da Resolução-GP nº 38/2022 e a autenticidade do Selo de Fiscalização Eletrônico Judicial será objeto de conferência por qualquer interessado, que poderá consultar a validade do selo e o detalhamento dos respectivos atos praticados no sítio eletrônico do Tribunal de Justiça do Maranhão por meio do link <https://selos.tjma.jus.br>, mediante o preenchimento do código de validação do selo ou através de aplicativo leitor de QR Code.

Fórum Desembargador "Sarney Costa"
Avenida Prof. Carlos Cunha, s/n, Calhau, São Luís/MA – CEP 65076-820 – Fone (98) 2055-2738 / 2737
email: distribuicao_slz@tjma.jus.br



CERTJUDONE-SJDFRSL - 66082024 / Código: B1DA9F7958
Valide o documento em www.tjma.jus.br/validadoc.php

Antes de imprimir pense em sua responsabilidade com o meio ambiente.
#ConsumoConsciente



PODER JUDICIÁRIO DO ESTADO DO MARANHÃO
Corregedoria Geral da Justiça
Secretaria Judicial de Distribuição do Fórum de São Luís

MATÕES DO NORTE / MA	
PROC.	1206002/2024
FLS.	972
RUB.	<i>[assinatura]</i>

Documento assinado. SÃO LUÍS - ENTRÂNCIA FINAL, 01/08/2024 16:03 (ANSELMO DE JESUS CARVALHO)



CERTJUDONE-SJDFRSL - 66082024 / Código: B1DA9F7958
Valide o documento em www.tjma.jus.br/validadoc.php

Antes de imprimir pense em sua responsabilidade com o meio ambiente.
#ConsumoConsciente



TJDFT

Poder Judiciário da União

TRIBUNAL DE JUSTIÇA DO DISTRITO FEDERAL E DOS TERRITÓRIOS

MATÔES DO NORTE / MA	
PROC.	1206002/2024
FLS.	973
RUB.	dv

**CERTIDÃO NEGATIVA DE DISTRIBUIÇÃO (AÇÕES DE FALÊNCIAS E RECUPERAÇÕES JUDICIAIS)
1ª e 2ª Instâncias**

CERTIFICAMOS que, após consulta aos registros eletrônicos de distribuição de ações de falências e recuperações judiciais disponíveis até 07/08/2024, **NADA CONSTA** contra o nome por extenso e CPF/CNPJ de:

COMERCIAL GOA EIRELI
33.614.584/0001-44

OBSERVAÇÕES:

- Os dados de identificação são de responsabilidade do solicitante da certidão, devendo a titularidade ser conferida pelo interessado e pelo destinatário.
- A certidão será emitida de acordo com as informações inseridas no banco de dados. Em caso de exibição de processos com dados desatualizados, o interessado deverá requerer a atualização junto ao juízo ou órgão julgador.
- A certidão será negativa quando não for possível a individualização dos processos por carência de dados do Poder Judiciário. (artigo 8o, § 2o da Resolução 121/CNJ).
- A certidão cível contempla ações cíveis, execuções fiscais, execuções e insolvências civis, falências, recuperações judiciais, recuperações extrajudiciais, inventários, interdições, tutelas e curatelas. A certidão criminal compreende os processos criminais, os processos criminais militares e as execuções penais. Demais informações sobre o conteúdo das certidões, consultar em www.tjdft.jus.br, no menu Serviços, Certidões, Certidão Nada Consta, Tipos de Certidão.
- A certidão cível atende ao disposto no inciso II do artigo 31 da Lei 8.666/1993.
- Medida prevista no artigo 26 do Código Penal, sentença não transitada em julgado.

A autenticidade deverá ser confirmada no site do TJDFT (www.tjdft.jus.br), no menu Serviços, Certidões, Certidão Nada Consta, Validar Certidão - autenticar, informando-se o número do selo digital de segurança impresso.

Emitida gratuitamente pela internet em: 07/08/2024

Selo digital de segurança: **2024.CTD.J2R5.WWB7.EB6L.7G5A.H16F**

***** VÁLIDA POR 30 (TRINTA) DIAS *****

COMERCIAL GOA LTDA
 RUA 03 - PQ TOPAZIO Nº 16 - LETRA C
 Bairro BELA VISTA
 São Luis-MA
 CEP: 65073-200
 CNPJ: 33.614.584/0001-44
 NIRE: 21600166560

MATÔES DO NORTE / MA	
PROC.	120602 / 2024
FLS.	974
RUB.	CV

BALANÇO PATRIMONIAL EXERCÍCIO 2023

ATIVO

CIRCULANTE	<u>806.569,09</u>
Caixa e Equivalente de caixa	<u>122.589,01</u>
<i>Caixa</i>	5.874,30
<i>Banco c/ Movimento</i>	115.745,97
<i>Aplicações de Liquidez Imediata</i>	968,74
Realizável a curto prazo	<u>683.980,08</u>
<i>Títulos a receber</i>	658.774,25
<i>Tributos e Contribuições a compensar</i>	3.685,74
<i>Outras contas a receber</i>	15.778,74
<i>Adiantamentos a Terceiros</i>	5.741,35
NÃO CIRCULANTE	<u>319.705,36</u>
Investimentos	
<i>Investimentos</i>	319.705,36
IMOBILIZADO	<u>320.029,07</u>
<i>Bens e direitos em uso</i>	358.774,28
<i>(-) Depreciação Acumulada</i>	-38.745,21
TOTAL DO ATIVO	<u>1.446.303,52</u>

São Luis-MA, 31 de Dezembro de 2023

COMERCIAL GOA LTDA
 LEANDRO DA SILVA OLIVEIRA
 CPF: 628.662.343-40
 RG nº 0586485220160 SESP/MA

JOSÉ AILTON BARROS PEREIRA
 Tec. Contábil
 CRC-MA: 008142/O-3
 CPF: 171.463.723-91

COMERCIAL GOA LTDA
 RUA 03 - PQ TOPAZIO Nº 16 - LETRA C
 Bairro BELA VISTA
 São Luis-MA
 CEP: 65073-200
 CNPJ: 33.614.584/0001-44
 NIRE: 21600166560

MATÕES DO NORTE / MA	
PROC.	1206.002/2024
FLS.	975
RUB.	ok

BALANÇO PATRIMONIAL EXERCÍCIO 2023
PASSIVO

CIRCULANTE		<u>180.309,40</u>
	<i>Fornecedores</i>	129.674,24
	<i>Empréstimos e Financiamentos</i>	6.998,57
	<i>Obrigações Trabalhistas</i>	7.415,13
	<i>Obrigações Tributárias</i>	19.874,28
	<i>Adiantamentos de Clientes/Terceiros</i>	6.984,87
	<i>Contas a Pagar</i>	8.774,57
	<i>Obrigações Bancárias</i>	587,74
NÃO CIRCULANTE		<u>14.933,78</u>
	<i>Empréstimos e Financiamentos</i>	3.475,23
	<i>Impostos e Contribuições Parceladas</i>	4.584,27
	<i>Contas a Pagar</i>	6.874,28
PATRIMÔNIO LÍQUIDO		<u>1.251.060,34</u>
CAPITAL		450.000,00
	<i>Capital Social Realizado</i>	450.000,00
Lucros/Prejuízos Acumulados		<u>801.060,34</u>
	<i>Lucros Acumulados</i>	321.478,25
	<i>Lucros ou (-) Prejuízos do Exercício</i>	479.582,09
TOTAL DO PASSIVO		<u>1.446.303,52</u>

São Luis-MA, 31 de Dezembro de 2023

Reconhecemos a exatidão do presente Balanço Patrimonial, realizado em 31/12/2023, estando de acordo com a documentação enviada a contabilidade, somando tanto no ATIVO como no PASSIVO o valor total de **R\$ 1.446.303,52** (Um milhão, quatrocentos e quarenta e seis mil, trezentos e tres reais e cinquenta e dois centavos)

COMERCIAL GOA LTDA
 LEANDRO DA SILVA OLIVEIRA
 CPF: 628.662.343-40
 RG nº 0586485220160 SESP/MA

JOSÉ AILTON BARROS PEREIRA
 Tec. Contábil
 CRC-MA: 008142/O-3
 CPF: 171.463.723-91

COMERCIAL GOA LTDA
 RUA 03 - PQ TOPAZIO Nº 16 - LETRA C
 Bairro BELA VISTA
 São Luis-MA
 CEP: 65073-200
 CNPJ: 33.614.584/0001-44
 NIRE: 21600166560

MATÔES DO NORTE / MA	
PROC.	1206002/2024
FLS.	976
RUB.	CV

DEMONSTRAÇÃO DE RESULTADO DO EXERCÍCIO 2023

RECEITA DE VENDAS

Receita de Serviços **4.654.772,21**

Receita de Serviços 4.654.772,21

DEDUÇÕES DE VENDAS DE SERVIÇOS

Tributos e Contribuições **-587.254,13**

Tributos e Contribuições s/receita -587.254,13

CUSTOS

Custos dos Serviços **-3.436.487,24**

Custos Diretos dos Serviços -3.436.487,24

LUCRO BRUTO

631.030,84

DESPESAS GERAIS

Despesas Administrativas **-151.448,75**

Despesas Operacionais -148.574,17

Despesas Financeiras -2.874,58

RESULTADO DO EXERCÍCIO

479.582,09

São Luis-MA, 31 de Dezembro de 2023

COMERCIAL GOA LTDA
 LEANDRO DA SILVA OLIVEIRA
 CPF: 628.662.343-40
 RG nº 0586485220160 SESP/MA

JOSÉ AILTON BARROS PEREIRA
 Tec. Contábil
 CRC-MA: 008142/O-3
 CPF: 171.463.723-91

COMERCIAL GOA LTDA
 RUA 03 - PQ TOPAZIO Nº 16 - LETRA C
 Bairro BELA VISTA
 São Luis-MA
 CEP: 65073-200
 CNPJ: 33.614.584/0001-44
 NIRE: 21600166560

MATÔES DO NORTE / MA	
PROC.	1206002/2024
FLS.	977
RUB.	CV

		INDICES CONTABEIS EXERCICIO 2023	
ILC	Liquidez Corrente	Ativo Circulante	806.569,09
		Passivo Circulante	180.309,40
		Varição	4,47
ILS	Liquidez Seca	Ativo Circulante - Estoques	790.790,35
		Passivo Circulante	180.309,40
		Varição	4,39
IEG	Endividamento Geral	Passivo Circulante + PNC	195.243,18
		Patrimônio Líquido	1.251.060,34
		Varição	0,16
IEN	Endividamento	Passivo Circulante + PNC	195.243,18
		Ativo Total	1.446.303,52
		Varição	0,13
ISG	Solvencia Geral	Ativo Total	1.446.303,52
		Passivo Exigível Total	195.243,18
		Varição	7,41
IS	Solvencia	Ativo Total	1.446.303,52
		Passivo Exigível Total	195.243,18
		Varição	7,41
IRP	Recursos próprios	Ativo Circulante - Passivo Circulante	626.259,69
		Patrimônio Líquido	1.251.060,34
		Varição	0,50

São Luis-MA, 31 de Dezembro de 2023

COMERCIAL GOA LTDA
 LEANDRO DA SILVA OLIVEIRA
 CPF: 628.662.343-40
 RG nº 0586485220160 SESP/MA

JOSÉ AILTON BARROS PEREIRA
 Tec. Contábil
 CRC-MA: 008142/O-3
 CPF: 171.463.723-91

COMERCIAL GOA LTDA
 RUA 03 - PQ TOPAZIO Nº 16 - LETRA C
 Bairro BELA VISTA
 São Luis-MA
 CEP: 65073-200
 CNPJ: 33.614.584/0001-44
 NIRE: 21600166560

MATÕES DO NORTE / MA	
PROC.	1206002/2024
FLS.	978
RUB.	OK

**NOTAS EXPLICATIVAS
 EXERCÍCIO 2023**

NOTAS EXPLICATIVAS ÀS DEMONSTRAÇÕES CONTÁBEIS EM 31 DE DEZEMBRO DE 2023

1) CONTEXTO OPERACIONAL

A COMERCIAL GOA LTDA É UMA SOCIEDADE EMPRESÁRIA LIMITADA, COM SEDE E FORO NA CIDADE DE SÃO LUIS/MA, TENDO COMO OBJETO SOCIAL PRINCIPAL: COMÉRCIO VAREJISTA DE PRODUTOS ALIMENTÍCIOS EM GERAL OU ESPECIALIZADO EM PRODUTOS ALIMENTÍCIOS NÃO ESPECIFICADOS ANTERIORMENTE, COM INÍCIO DE ATIVIDADES EM 14/05/2019.

2) APRESENTAÇÃO DAS DEMONSTRAÇÕES CONTÁBEIS

AS DEMONSTRAÇÕES CONTÁBEIS FORAM ELABORADAS EM CONSONÂNCIA COM OS PRINCÍPIOS FUNDAMENTAIS DE CONTABILIDADE E DEMAIS PRÁTICAS EMANADAS DA LEGISLAÇÃO SOCIETÁRIA BRASILEIRA.

3) PRINCIPAIS PRÁTICAS CONTÁBEIS

3.1) APLICAÇÕES FINANCEIRAS

ESTÃO REGISTRADOS AO CUSTO DE APLICAÇÃO, ACRESCIDOS DOS RENDIMENTOS PROPORCIONAIS ATÉ A DATA DO BALANÇO;

3.2) DIREITOS E OBRIGAÇÕES

ESTÃO DEMONSTRADOS PELOS VALORES HISTÓRICOS, ACRESCIDOS DAS CORRESPONDENTES VARIAÇÕES MONETÁRIAS E ENCARGOS FINANCEIROS, OBSERVANDO O REGIME DE COMPETÊNCIA;

3.3) IMOBILIZADO

DEMONSTRADO PELO CUSTO DE AQUISIÇÃO, DEDUZIDO DA DEPRECIACÃO ACUMULADA CALCULADA PELO MÉTODO LINEAR.

3.4) AJUSTE DE AVALIAÇÃO PATRIMONIAL

A EMPRESA NUNCA EFETUOU AJUSTE DE AVALIAÇÃO PATRIMONIAL.

3.5) INVESTIMENTOS EM EMPRESAS COLIGADAS E CONTROLADAS

A EMPRESA NÃO PARTICIPA DO CAPITAL SOCIAL DE OUTRAS SOCIEDADES.

3.6) IMPOSTOS FEDERAIS

A EMPRESA ESTÁ NO REGIME DO SIMPLIFICADO DE RECOLHIMENTO DE TRIBUTOS (SIMPLES NACIONAL) E CONTABILIZA OS ENCARGOS TRIBUTÁRIOS PELO REGIME DE COMPETÊNCIA.

4) EMPRÉSTIMOS E FINANCIAMENTOS

A EMPRESA CONTA COM UM PASSIVO, RELACIONADO À EMPRÉSTIMOS E FINANCIAMENTOS, NO VALOR DE R\$ 10.473,80, JUNTO À INSTITUIÇÕES FINANCEIRAS NACIONAIS.

5) RESPONSABILIDADES E CONTINGÊNCIAS

NÃO HÁ PASSIVO CONTINGENTE REGISTRADO CONTABILMENTE, TENDO EM VISTA QUE OS ADMINISTRADORES DA EMPRESA, ESCUDADOS EM OPINIÃO DE SEUS CONSULTORES E ADVOGADOS, NÃO APONTAM CONTINGÊNCIAS DE QUAISQUER NATUREZA.

6) CAPITAL SOCIAL

O CAPITAL SOCIAL É DE R\$ 450.000,00, DIVIDIDO EM 450.000 QUOTAS DE R\$ 1,00, TOTALMENTE INTEGRALIZADO, APRESENTANDO A SEGUINTE COMPOSIÇÃO:

SOCIO	QUOTAS	%	VALOR
LEANDRO DA SILVA OLIVEIRA	450.000	100	450.000,00
TOTAL	450.000	100	450.000,00

7) PROPRIEDADE PARA INVESTIMENTO

PROPRIEDADE PARA INVESTIMENTO É A PROPRIEDADE (TERRENO OU EDIFICAÇÃO) MANTIDA PELO PROPRIETÁRIO PARA AUFERIR ALUGUEL OU PARA VALORIZAÇÃO DO IMÓVEL.

OS IMÓVEIS CONTABILIZADOS COMO PROPRIEDADE PARA INVESTIMENTO IMPORTAM EM R\$ 125.000,00

8) EVENTOS SUBSEQUENTES

OS ADMINISTRADORES DECLARAM A INEXISTÊNCIA DE FATOS OCORRIDOS SUBSEQÜENTEMENTE À DATA DE ENCERRAMENTO DO EXERCÍCIO QUE VENHAM A TER EFEITO RELEVANTE SOBRE A SITUAÇÃO PATRIMONIAL OU FINANCEIRA DA EMPRESA OU QUE POSSAM PROVOCAR EFEITOS SOBRE SEUS RESULTADOS FUTUROS.

SÃO LUIS-MA, 31 DE DEZEMBRO DE 2023

COMERCIAL GOA LTDA
 LEANDRO DA SILVA OLIVEIRA
 CPF: 628.662.343-40
 RG nº 0586485220160 SESP/MA

JOSE AILTON BARROS PEREIRA
 Tec. Contabilidade
 CRC-MA: 008142/O-3
 CPF: 171.463.723-91



MATÕES DO NORTE / MA	
PROC.	1206002/2024
FLS.	979
RUB.	

ASSINATURA ELETRÔNICA

Certificamos que o ato da empresa COMERCIAL GOA LTDA consta assinado digitalmente por:

IDENTIFICAÇÃO DO(S) ASSINANTE(S)	
CPF/CNPJ	Nome
17146372391	JOSE AILTON BARROS PEREIRA
62866234340	LEANDRO DA SILVA OLIVEIRA

CERTIFICO O REGISTRO EM 07/05/2024 10:24 SOB N° 20240610180.
PROTOCOLO: 240610180 DE 07/05/2024.
CÓDIGO DE VERIFICAÇÃO: 12406417922. CNPJ DA SEDE: 33614584000144.
NIRE: 21600166560. COM EFEITOS DO REGISTRO EM: 07/05/2024.
COMERCIAL GOA LTDA

JUCEMA

CARLOS ANDRÉ DE MORAES PEREIRA
SECRETÁRIO-GERAL
www.empresafacil.ma.gov.br

A validade deste documento, se impresso, fica sujeito à comprovação de sua autenticidade nos respectivos portais, informando seus respectivos códigos de verificação.

Termo de Abertura

Nome do Livro: DIÁRIO

MATÕES DO NORTE / MA
PROC. 1206002 / 2024
FLS. 980
RUB. 4

Nº de Ordem: 3

O presente livro do tipo DIÁRIO contém registros numerados, do nº 01 ao nº 59, e servirá para a escrituração dos lançamentos próprios da empresa COMERCIAL GOA LTDA, município São Luís, CNPJ nº 33.614.584/0001-44, Número de Registro (NIRE) 21600166560.

Data do arquivamento dos atos constitutivos: 14/05/2019

Ato constitutivo: 21801632703

São Luís, 02/01/2023

JOSE AILTON BARROS PEREIRA
PROFISSIONAL DA CONTABILIDADE
CRC/MA 008142

LEANDRO DA SILVA OLIVEIRA
Administrador, Sócio
CPF 628.662.343-40

Termo de Encerramento

MATÕES DO NORTE / MA
PROC. 1206002 / 2024
FLS. 981
RUB. <i>[assinatura]</i>

Nome do Livro: DIÁRIO

Nº de Ordem: 3

O presente livro do tipo DIÁRIO contém páginas numeradas, do nº 01 ao nº 59, e serviu para escrituração no período de 02/01/2023 a 31/12/2023, da empresa COMERCIAL GOA LTDA.

São Luís, 31/12/2023

JOSE AILTON BARROS PEREIRA
PROFISSIONAL DA CONTABILIDADE
CRC/MA 008142

LEANDRO DA SILVA OLIVEIRA
Administrador, Sócio
CPF 628.662.343-40



MATÕES DO NORTE / MA	
PROC.	1206002/2024
FLS.	982
RUB.	24

ASSINATURA ELETRÔNICA

Certificamos que o ato da empresa COMERCIAL GOA LTDA consta assinado digitalmente por:

IDENTIFICAÇÃO DO(S) ASSINANTE(S)	
CPF/CNPJ	Nome
17146372391	JOSE AILTON BARROS PEREIRA
62866234340	LEANDRO DA SILVA OLIVEIRA

CERTIFICO A AUTENTICAÇÃO EM 07/05/2024 10:26 SOB N° 20240610164.
PROTOCOLO: 240610164 DE 06/05/2024. NIRE: 21600166560.
COMERCIAL GOA LTDA

JUCEMA

ISABELA PALUSKI
RESPONSÁVEL PELA AUTENTICAÇÃO
SÃO LUÍS, 07/05/2024
empresafacil.ma.gov.br

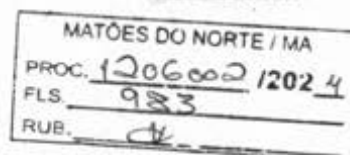

TERMO DE AUTENTICAÇÃO - LIVRO DIGITAL

Declaro exatos os Termos de Abertura e de Encerramento do Livro Digital com características abaixo, conferido e autenticado por ISABELA PALUSKI, sob a autenticidade nº 12406418066 em 07/05/2024, protocolo 240610164. Para validação de Autenticação dos Termos, deverá ser acessado o Portal de Serviços / verificação de documentos do Empreendedor (<http://www.empresafacil.ma.gov.br>) e informar o código de verificação.

Identificação de Empresa	
Nome Empresarial:	COMERCIAL GOA LTDA
Número de Registro:	21600166560
CNPJ:	33614584000144
Município:	São Luís

Identificação de Livro Digital	
Tipo de Livro:	DIÁRIO
Número de Ordem:	3
Período de Escrituração:	02/01/2023 - 31/12/2023

Assinante(s)	Nome	CRC/OAB
17146372391	JOSE AILTON BARROS PEREIRA	MA008142
62866234340	LEANDRO DA SILVA OLIVEIRA	

CERTIFICO A AUTENTICAÇÃO EM 07/05/2024 10:26 SOB N° 20240610164.
PROTOCOLO: 240610164 DE 06/05/2024. CÓDIGO DE VERIFICAÇÃO:
12406418066. NIRE: 21600166560.
COMERCIAL GOA LTDA

JUCEMA

ISABELA PALUSKI
RESPONSÁVEL PELA AUTENTICAÇÃO
SÃO LUÍS, 07/05/2024
empresafacil.ma.gov.br

COMERCIAL GOA LTDA
 RUA 03 - PQ TOPAZIO - Nº 16 - LETRA C
 Bairro BELA VISTA
 São Luis -MA
 CEP: 65073-200
 CNPJ: 33.614.584/0001-44
 NIRE:21600166560

MATÔES DO NORTE / MA	
PROC.	1206002 / 2024
FLS.	984
RUB.	12

BALANÇO PATRIMONIAL EM 31 DE DEZEMBRO DE 2022

ATIVO

CIRCULANTE

Disponível	<u>69.839,68</u>
<i>Caixa</i>	5.965,40
<i>Banco c/ Movimento</i>	63.874,28
Realizável a curto prazo	<u>390.813,98</u>
<i>Títulos a receber</i>	298.743,35
<i>Tributos e Contribuições a compensar</i>	1.587,14
<i>Almoxarifado</i>	89.742,26
<i>Aplicação Financeira</i>	741,23

PERMANENTE

Imobilizado	<u>511.768,39</u>
<i>Bens e direitos de uso</i>	511.768,39

TOTAL DO ATIVO

972.422,05

São Luis-MA, 31 de Dezembro de 2022

COMERICAL GOA LTDA
 LEANDRO DA SILVA OLIVEIRA
 CPF: 628.662.343-40
 RG:0586485220160 SSP/MA

JOSÉ AILTON BARROS PEREIRA
 Tec. Contábil
 CRC-MA: 008142/O-3
 CPF: 171.463.723-91

COMERCIAL GOA LTDA
 RUA 03 - PQ TOPAZIO - Nº 16 - LETRA C
 Bairro BELA VISTA
 São Luis -MA
 CEP: 65073-200
 CNPJ: 33.614.584/0001-44
 NIRE:21600166560

MATÕES DO NORTE / MA	
PROC.	1066002/2022
FLS.	985
RUB.	

BALANÇO PATRIMONIAL EM 31 DE DEZEMBRO DE 2022

PASSIVO

CIRCULANTE

Exigível a Curto Prazo	<u>174.236,55</u>
Fornecedores	138.748,31
Obrigações Trabalhistas/encargos sociais	9.745,37
Impostos e Contribuições a Pagar	25.742,87
Exigível a Longo Prazo	<u>25.998,27</u>
Obrigações com Terceiros	25.998,27

PATRIMÔNIO LÍQUIDO

Capital	<u>450.000,00</u>
Capital Social Integralizado	450.000,00
Lucros/Prejuízos Acumulados	<u>322.187,23</u>
Lucros Acumulados	322.187,23

TOTAL DO PASSIVO **972.422,05**

São Luis-MA, 31 de Dezembro de 2022

Reconhecemos a exatidão do presente Balanço Patrimonial, realizado em 31/12/2022, estando de acordo com a documentação enviada a contabilidade, somando tanto no ATIVO como no PASSIVO o valor total de **R\$ 972.422,05** (Novecentos e setenta e dois mil, quatrocentos e vinte e dois reais e cinco centavos)

COMERCIAL GOA LTDA
 LEANDRO DA SILVA OLIVEIRA
 CPF: 628.662.343-40
 RG:0586485220160 SSP/MA

JOSÉ AILTON BARROS PEREIRA
 Tec. Contábil
 CRC-MA: 008142/O-3
 CPF: 171.463.723-91

COMERCIAL GOA LTDA
 RUA 03 - PQ TOPAZIO - Nº 16 - LETRA C
 Bairro BELA VISTA
 São Luis -MA
 CEP: 65073-200
 CNPJ: 33.614.584/0001-44
 NIRE:21600166560

MATÕES DO NORTE / MA	
PROC.	1206002 / 2024
FLS.	936
RUB.	AL

DEMONSTRAÇÃO DO RESULTADO DO EXERCÍCIO EM 31 DE DEZEMBRO DE 2022

RECEITA DE VENDAS

Receita de Serviços **2.985.445,28**

Receita de Vendas/Serviços 2.985.445,28

DEDUÇÕES DE VENDAS DE SERVIÇOS

Tributos e Contribuições **-245.887,25**

Tributos e Contribuições s/receita -245.887,25

CUSTOS

Custos dos Serviços **-2.228.742,39**

Custos Diretos das Vendas/Serviços -2.228.742,39

LUCRO BRUTO

510.815,64

DESPESAS GERAIS

Despesas Administrativas **-185.741,27**

Despesas Administrativas -185.741,27

Despesas Financeiras **-2.887,14**

Despesas Financeiras -2.887,14

RESULTADO DO EXERCÍCIO

322.187,23

São Luis-MA, 31 de Dezembro de 2022

COMERCIAL GOA LTDA
 LEANDRO DA SILVA OLIVEIRA
 CPF: 628.662.343-40
 RG:0586485220160 SSP/MA

JOSÉ AILTON BARROS PEREIRA
 Tec. Contábil
 CRC-MA: 008142/O-3
 CPF: 171.463.723-91

COMERCIAL GOA LTDA
 RUA 03 - PQ TOPAZIO - Nº 16 - LETRA C
 Bairro BELA VISTA
 São Luis -MA
 CEP: 65073-200
 CNPJ: 33.614.584/0001-44
 NIRE:21600166560

MATÕES DO NORTE / MA	
PROC.	1206002/2024
FLS.	987
RUB.	02

INDICES CONTABEIS
31 DE DEZEMBRO DE 2022

ILC	Liquidez Corrente	Ativo Circulante	460.653,66
		Passivo Circulante	200.234,82
	Variação	2,30	
ILG	Liquidez Geral	Ativo Circulante + R L P	460.653,66
		Passivo Circulante - E L P	148.238,28
	Variação	3,11	
ISG	Solvencia Geral	Ativo Total	972.422,05
		Passivo Exigível Total	200.234,82
	Variação	4,86	

São Luis-MA, 31 de Dezembro de 2022

COMERCIAL GOA LTDA
 LEANDRO DA SILVA OLIVEIRA
 CPF: 628.662.343-40
 RG:0586485220160 SSP/MA

JOSÉ AILTON BARROS PEREIRA
 Tec. Contábil
 CRC-MA: 008142/O-3
 CPF: 171.463.723-91

COMERCIAL GOA LTDA
 RUA 03 - PQ TOPAZIO - Nº 16 - LETRA C
 Bairro BELA VISTA
 São Luis -MA
 CEP: 65073-200
 CNPJ: 33.614.584/0001-44
 NIRE:21600166560

MATÕES DO NORTE / MA	
PROC.	1206002/2024
FLS.	988
RUB.	OK

DEMONSTRAÇÃO DA MUTAÇÃO DO PATRIMONIO LIQUIDO EM 31/12/2022

EVENTOS	CAPITAL SOCIAL	RES. DE CAPITAL	LUCRO ACUMULADO	TOTAL
Saldo em 31/12/2020	0,00	0,00	0,00	0,00
Capital social	450.000,00	0,00	0,00	450.000,00
Resultado do Exercício Apurado em 31/12/2021	0,00	0,00	480.141,19	480.141,19
Transferencia p/ Lucros a Distribuir	0,00	0,00	0,00	0,00
Saldo em 31/12/2021	450.000,00	0,00	480.141,19	930.141,19
Capital social	450.000,00	0,00	0,00	450.000,00
Resultado do Exercício Apurado em 31/12/2022	0,00	0,00	322.187,23	1.252.328,42
Transferencia p/ Lucros a Distribuir	0,00	0,00	0,00	0,00
Saldo em 31/12/2022	450.000,00	0,00	802.328,42	1.252.328,42

São Luis-MA, 31 de Dezembro de 2022

COMERCIAL GOA LTDA
 LEANDRO DA SILVA OLIVEIRA
 CPF: 628.662.343-40
 RG:0586485220160 SSP/MA

JOSÉ AILTON BARROS PEREIRA
 Tec. Contábil
 CRC-MA: 008142/O-3
 CPF: 171.463.723-91

COMERCIAL GOA LTDA
 RUA 03 - PQ TOPAZIO - Nº 16 - LETRA C
 Bairro BELA VISTA
 São Luis -MA
 CEP: 65073-200
 CNPJ: 33.614.584/0001-44
 NIRE:21600166560

MATÕES DO NORTE / MA	
PROC.	1206002/2024
FLS.	989
RUB.	OK

**NOTAS EXPLICATIVAS
 31 DE DEZEMBRO DE 2022**

NOTAS EXPLICATIVAS AS DEMONSTRAÇÕES CONTÁBEIS EM 31 DE DEZEMBRO DE 2022

1) CONTEXTO OPERACIONAL

COMERCIAL GOA LTDA É UMA SOCIEDADE EMPRESARIA LIMITADA, COM SEDE E FÓRUM NA CIDADE DE SÃO LUIS/MA, TENDO COMO OBJETO SOCIAL PRINCIPAL COMÉRCIO VAREJISTA DE PRODUTOS ALIMENTÍCIOS EM GERAL OU ESPECIALIZADO EM PRODUTOS ALIMENTÍCIOS NÃO ESPECIFICADOS ANTERIORMENTE, COM INÍCIO DE ATIVIDADES EM 14/05/2019.

2) APRESENTAÇÃO DAS DEMONSTRAÇÕES CONTÁBEIS

AS DEMONSTRAÇÕES CONTÁBEIS FORAM ELABORADAS EM CONSONÂNCIA COM OS PRINCÍPIOS FUNDAMENTAIS DE CONTABILIDADE E DEMAIS PRÁTICAS EMANADAS DA LEGISLAÇÃO SOCIETÁRIA BRASILEIRA.

3) PRINCIPAIS PRÁTICAS CONTÁBEIS

3.1) APLICAÇÕES FINANCEIRAS

ESTÃO REGISTRADOS AO CUSTO DE APLICAÇÃO, ACRESCIDOS DOS RENDIMENTOS PROPORCIONAIS ATÉ A DATA DO BALANÇO;

3.2) DIREITOS E OBRIGAÇÕES

ESTÃO DEMONSTRADOS PELOS VALORES HISTÓRICOS, ACRESCIDOS DAS CORRESPONDENTES VARIAÇÕES MONETÁRIAS E ENCARGOS FINANCEIROS, OBSERVANDO O REGIME DE COMPETÊNCIA;

3.3) IMOBILIZADO

DEMONSTRADO PELO CUSTO DE AQUISIÇÃO, DEDUZIDO DA DEPRECIAÇÃO ACUMULADA CALCULADA PELO MÉTODO LINEAR.

3.4) AJUSTE DE AVALIAÇÃO PATRIMONIAL

A EMPRESA NUNCA EFETUOU AJUSTE DE AVALIAÇÃO PATRIMONIAL.

3.5) INVESTIMENTOS EM EMPRESAS COLIGADAS E CONTROLADAS

A EMPRESA NÃO PARTICIPA DO CAPITAL SOCIAL DE OUTRAS SOCIEDADES.

3.6) IMPOSTOS FEDERAIS

A EMPRESA ESTÁ NO REGIME DO SIMPLIFICADO DE RECOLHIMENTO DE TRIBUTOS (SIMPLES NACIONAL) E CONTABILIZA OS ENCARGOS TRIBUTÁRIOS PELO REGIME DE COMPETÊNCIA.

4) EMPRÉSTIMOS E FINANCIAMENTOS

A EMPRESA CONTA COM UM PASSIVO, RELACIONADO À EMPRÉSTIMOS E FINANCIAMENTOS, NO VALOR DE R\$ 25.998,27 JUNTO À INSTITUIÇÕES FINANCEIRAS NACIONAIS.

5) RESPONSABILIDADES E CONTINGÊNCIAS

NÃO HÁ PASSIVO CONTINGENTE REGISTRADO CONTABILMENTE, TENDO EM VISTA QUE OS ADMINISTRADORES DA EMPRESA, ESCUDADOS EM OPINIÃO DE SEUS CONSULTORES E ADVOGADOS, NÃO APONTAM CONTINGÊNCIAS DE QUALQUER NATUREZA.

6) CAPITAL SOCIAL

O CAPITAL SOCIAL É DE R\$ 450.000,00, DIVIDIDO EM 450.000 QUOTAS DE R\$ 1,00, TOTALMENTE INTEGRALIZADO, APRESENTANDO A SEGUINTE COMPOSIÇÃO:

SÓCIO	QUOTAS	%	VALOR
LEANDRO DA SILVA OLIVEIRA	450.000	100	450.000,00
TOTAL	450.000	100	450.000,00

7) PROPRIEDADE PARA INVESTIMENTO

PROPRIEDADE PARA INVESTIMENTO É A PROPRIEDADE (TERRENO OU EDIFICAÇÃO) MANTIDA PELO PROPRIETÁRIO PARA AUFERIR ALUGUEL OU PARA VALORIZAÇÃO DO IMÓVEL.

OS IMÓVEIS CONTABILIZADOS COMO PROPRIEDADE PARA INVESTIMENTO IMPORTAM EM R\$ 98.742,30

8) EVENTOS SUBSEQUENTES

OS ADMINISTRADORES DECLARAM A INEXISTÊNCIA DE FATOS OCORRIDOS SUBSEQÜENTEMENTE À DATA DE ENCERRAMENTO DO EXERCÍCIO QUE VENHAM A TER EFEITO RELEVANTE SOBRE A SITUAÇÃO PATRIMONIAL OU FINANCEIRA DA EMPRESA OU QUE POSSAM PROVOCAR EFEITOS SOBRE SEUS RESULTADOS FUTUROS.

SÃO LUIS-MA, 31 DE DEZEMBRO DE 2022

COMERCIAL GOA LTDA
 LEANDRO DA SILVA OLIVEIRA
 CPF: 628.662.343-40
 RG:0586485220160 SSP/MA

JOSÉ AILTON BARROS PEREIRA
 Tec. Contábil
 CRC-MA: 008142/O-3
 CPF: 171.463.723-91

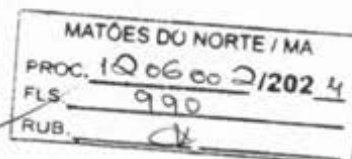

ASSINATURA ELETRÔNICA

Certificamos que o ato da empresa COMERCIAL GOA LTDA consta assinado digitalmente por:

IDENTIFICAÇÃO DO(S) ASSINANTE(S)	
CPF/CNPJ	Nome
17146372391	JOSE AILTON BARROS PEREIRA
62866234340	LEANDRO DA SILVA OLIVEIRA

CERTIFICO O REGISTRO EM 03/04/2023 18:52 SOB Nº 20230449077.
PROTOCOLO: 230449077 DE 03/04/2023.
CÓDIGO DE VERIFICAÇÃO: 12304500377. CNPJ DA SEDE: 33614584000144.
NIRE: 21600166560. COM EFEITOS DO REGISTRO EM: 03/04/2023.
COMERCIAL GOA LTDA

JUCEMA

CARLOS ANDRÉ DE MORAES PEREIRA
SECRETÁRIO-GERAL
www.empresafacil.ma.gov.br

TERMO DE ABERTURA

MATÔES DO NORTE / MA	
PROC.	1206002/2024
FLS.	999
RUB.	OK

Contem este Livro, 0054 folhas numeradas seguidamente pelo processo eletrônico de dados totalmente escrituradas, de **0001 a 0054** e que servira de **LIVRO DIARIO** de numero **001** na forma da Instrução Normativa **IN nº 82 de 19/02/2121**, onde estão registradas todas as operações realizadas pela empresa abaixo qualificada, no período de 02/01/21 a 31/12/21.

EMPRESA : COMERCIAL GOA EIRELI
ENDEREÇO : RUA 03 - PQ TOPAZIO Nº 16 - LETRA C
CIDADE : SÃO LUIS/MA
BAIRRO : BAIRRO BELA VISTA - CEP: 65073-200
CNPJ: 33.614.584/0001-44
INSCR. ESTADUAL : 12.701.591-4
ORGAO DE INSCRICAO: JUNTA COMERCIAL DO ESTADO DO MARANHÃO
NO. DA INSCRICAO : 21600166560 EM 14/05/2019

São Luis, 02 de Janeiro de 2021

COMERCIAL GOA EIRELI

LEANDRO DA SILVA OLIVEIRA

Titular

CPF: 628.662.343-40

JOSE AILTON BARROS PEREIRA

Contador - CRC - 008142/0-3

CPF: 171.463.723-91

TERMO DE ENCERRAMENTO

MATÕES DO NORTE / MA	
PROC.	1206002/2024
FLS.	992
RUB.	OK

Contem este Livro, 0054 folhas numeradas seguidamente pelo processo eletronico de dados totalmente escrituradas, de **0001 a 0054** e que serviu de **LIVRO DIARIO** de numero **001** na forma da Instrucao Normativa **IN n° 82 de 19/02/2121** onde estao registradas todas as operações realizadas pela empresa abaixo qualificada, no periodo de 02/01/21 a 31/12/21.

EMPRESA : COMERCIAL GOA EIRELI
ENDERECO : RUA 03 - PQ TOPAZIO Nº 16 - LETRA C
CIDADE : SÃO LUIS/MA
BAIRRO : BAIRRO BELA VISTA - CEP: 65073-200
CNPJ: 33.614.584/0001-44
INSCR. ESTADUAL : 12.701.591-4
ORGÃO DE INSCRIÇÃO: JUNTA COMERCIAL DO ESTADO DO MARANHÃO
NO. DA INSCRIÇÃO : 21600166560 EM 14/05/2019

São Luis, 31 de Dezembro de 2021

COMERCIAL GOA EIRELI

LEANDRO DA SILVA OLIVEIRA

Titular

CPF: 628.662.343-40

JOSE AILTON BARROS PEREIRA

Contador - CRC - 008142/0-3

CPF: 171.463.723-91



MATÕES DO NORTE / MA	
PROC.	1206002/2024
FLS.	993
RUB.	01

ASSINATURA ELETRÔNICA

Certificamos que o ato da empresa COMERCIAL GOA EIRELI consta assinado digitalmente por:

IDENTIFICAÇÃO DO(S) ASSINANTE(S)	
CPF/CNPJ	Nome
17146372391	JOSE AILTON BARROS PEREIRA
62866234340	LEANDRO DA SILVA OLIVEIRA

CERTIFICO A AUTENTICAÇÃO EM 19/04/2022 14:18 SOB N° 20220471142.
PROTOCOLO: 220471142 DE 19/04/2022. NIRE: 21600166560.
COMERCIAL GOA EIRELI

JUCEMA

ANSELMO DIAS CARNEIRO LOPES FILHO
RESPONSÁVEL PELA AUTENTICAÇÃO
SÃO LUÍS, 19/04/2022
empresafacil.ma.gov.br

Termo de Abertura

MATÕES DO NORTE / MA
PROC. 1206002/2024
FLS. 994
RUB. 08

Nome do Livro: DIÁRIO

Nº de Ordem: 2

O presente livro do tipo DIÁRIO contém registros numerados, do nº 01 ao nº 60, e servirá para a escrituração dos lançamentos próprios da empresa COMERCIAL GOA LTDA, município São Luís, CNPJ nº 33.614.584/0001-44, Número de Registro (NIRE) 21600166560.

Data do arquivamento dos atos constitutivos: 14/05/2019

Atto constitutivo: 21801632703

São Luís, 02/01/2022

JOSE AILTON BARROS PEREIRA
CONTADOR
CRC/MA 008142

LEANDRO DA SILVA OLIVEIRA
Administrador, Sócio
CPF 628.662.343-40

Termo de Encerramento

MATÔES DO NORTE / MA	
PROC.	1206002/2024
FLS.	995
RUB.	04

Nome do Livro: DIÁRIO

Nº de Ordem: 2

O presente livro do tipo DIÁRIO contém páginas numeradas, do nº 01 ao nº 60, e serviu para escrituração no período de 02/01/2022 a 31/12/2022, da empresa COMERCIAL GOA LTDA.

São Luís, 31/12/2022

JOSE AILTON BARROS PEREIRA
CONTADOR
CRC/MA 008142

LEANDRO DA SILVA OLIVEIRA
Administrador, Sócio
CPF 628.662.343-40



MATÔES DO NORTE / MA	
PROC.	1206002/2024
FLS.	996
RUB.	02

ASSINATURA ELETRÔNICA

Certificamos que o ato da empresa COMERCIAL GOA LTDA consta assinado digitalmente por:

IDENTIFICAÇÃO DO(S) ASSINANTE(S)	
CPF/CNPJ	Nome
17146372391	JOSE AILTON BARROS PEREIRA
62866234340	LEANDRO DA SILVA OLIVEIRA

CERTIFICO A AUTENTICAÇÃO EM 01/11/2023 11:32 SOB N° 20231384807.
PROTOCOLO: 231384807 DE 01/11/2023. NIRE: 21600166560.
COMERCIAL GOA LTDA

JUCEMA

NATALIA AMORIM MORAIS
RESPONSÁVEL PELA AUTENTICAÇÃO
SÃO LUÍS, 01/11/2023
empresafacil.ma.gov.br



MATÕES DO NORTE / MA
PROC. 1206 00 2/2024
FLS. 997
RUB.

TERMO DE AUTENTICAÇÃO - LIVRO DIGITAL

Declaro exatos os Termos de Abertura e de Encerramento do Livro Digital com características abaixo, conferido e autenticado por NATALIA AMORIM MORAIS, sob a autenticidade nº 12315866378 em 01/11/2023, protocolo 231384807. Para validação de Autenticação dos Termos, deverá ser acessado o Portal de Serviços / verificação de documentos do Empreendedor (<http://www.empresafacil.ma.gov.br>) e informar o código de verificação.

Identificação de Empresa	
Nome Empresarial:	COMERCIAL GOA LTDA
Número de Registro:	21600166560
CNPJ:	33614584000144
Município:	São Luís

Identificação de Livro Digital	
Tipo de Livro:	DIÁRIO
Número de Ordem:	2
Período de Escrituração:	02/01/2022 - 31/12/2022

Assinante(s)	Nome	CRC/OAB
17146372391	JOSE AILTON BARROS PEREIRA	MA008142
62866234340	LEANDRO DA SILVA OLIVEIRA	

CERTIFICO A AUTENTICAÇÃO EM 01/11/2023 11:32 SOB N° 20231384807.
PROTOCOLO: 231384807 DE 01/11/2023. CÓDIGO DE VERIFICAÇÃO:
12315866378. NIRE: 21600166560.
COMERCIAL GOA LTDA

JUCEMA

NATALIA AMORIM MORAIS
RESPONSÁVEL PELA AUTENTICAÇÃO
SÃO LUÍS, 01/11/2023
empresafacil.ma.gov.br

**CONSELHO REGIONAL DE CONTABILIDADE DO ESTADO DO MARANHÃO
CERTIDÃO NEGATIVA DE DÉBITOS PROFISSIONAL**

O CONSELHO REGIONAL DE CONTABILIDADE DO ESTADO DO MARANHÃO certifica que o(a) profissional identificado(a) no presente documento encontra-se em dia com seus débitos perante o CRC.

IDENTIFICAÇÃO DO REGISTRO

NOME..... : JOSE AILTON BARROS PEREIRA
REGISTRO..... : MA-008142/O-3
CATEGORIA..... : TÉCNICO EM CONTABILIDADE
CPF..... : ***.463.723-**

A presente CERTIDÃO não quita nem invalida quaisquer débitos ou infrações que posteriormente, venham a ser apurados pelo CRCMA contra o referido registro.

A falsificação deste documento constitui-se em crime previsto no Código Penal Brasileiro, sujeitando o autor à respectiva ação penal.

Emissão: MARANHÃO, 18/07/2024 as 15:13:46.

Válido até: 16/10/2024.

Código de Controle: 759472.

Para verificar a autenticidade deste documento consulte o site do CRCMA.



ESTADO DO MARANHÃO
SECRETARIA DE ESTADO DO GOVERNO

Palácio dos Leões, Avenida Dom Pedro II, s/n, Centro – São Luís (MA) CEP 65.010-070

MATÔES DO NORTE / MA
PROC. 1206002/2023
FLS. 999
RUB. *CV*

ATESTADO DE CAPACIDADE TÉCNICA

São Luís, 04 de abril de 2023.

Atestamos, para os devidos fins, que a empresa **COMERCIAL GOA EIRELI**, inscrita sob o CNPJ n.º 33.614.584/0001-44, estabelecida Rua 03, n.º 16, Letra C – Bela Vista, São Luís – MA, CEP n.º 65073-200, prestou serviços à **Secretaria de Estado de Governo – SEGOV/MA**, CNPJ n.º 24.393.108/0001-50, estabelecida na Avenida Pedro II, n.º 03, Centro, São Luís – MA, CEP: 65010-450, Órgão da Administração Pública Direta, e **DETÉM DE QUALIFICAÇÃO TÉCNICA** de fornecimento de **materiais de limpeza**.

Registramos que a empresa prestou serviços para a SEGOV, através do Contrato n.º 73/2022-SEGOV/MA, decorrente do Processo Administrativo n.º 0148411/2022 – SEGOV/MA, que tem por objeto contratação de empresa especializada na prestação de serviços de fornecimento de materiais de limpeza, por demanda, com o intuito de suprir as necessidades da **Secretaria de Estado do Governo – SEGOV** e todos os Órgãos que compõem sua estrutura, em conformidade com especificações e quantidades conforme tabela abaixo:

ITEM	DESCRIÇÃO	UND	MARCA	QUANT.
01	Limpa vidro; Características adicionais: embalagem plástica com jato de spray; Frasco: no mínimo 500ml.	Frasco 500 ml	DRAGÃO	74
02	Lustra móvel óleo; Frasco: no mínimo 200ml.	Frasco 200 ml	PEROBA	100
03	Inseticida - Tipo: aerosol; Fragrância: sem odor; Requisito: ação prolongada, eficaz contra moscas, mosquitos e formigas; Frasco: no mínimo 300 ml.	Frasco 300 ml	DOM LINE	100
04	Desodorizador sanitário, tipo pedra - Base de paradiclorobenzeno, embalado em celofane à prova de vazamento, com suporte para o vaso e peso de 35 g a 40g.	Und	MIL AROMAS	2000
05	Água sanitária; Dados Complementares: pronto uso, embalagem lacrada; Requisitos: com teor de cloro ativo de 2,5% a 3,0%.	Galão 5 litros	CLORITO	84



ESTADO DO MARANHÃO
SECRETARIA DE ESTADO DO GOVERNO

Palácio dos Leões, Avenida Dom Pedro II, s/n, Centro – São Luís (MA) CEP 65.010-070

MATÔES DO NORTE / MA
PROC. 1206002/2024
FLS. 1000
RUB. <i>2</i>

06	Álcool - Tipo: etílico hidratado ; Apresentação: líquido límpido, incolor, odor característico; Grau:46,2 % INPM; Uso: doméstico.	Frasco 1 litro	MEGA	500
07	Álcool em Gel - A Base: de álcool para higienização, a 70; Uso: antisséptica, sem enxágue; Composição: álcool etílico, polímero carbolixo, neutralizante, umectante, conservante, quelante e água deionizada.	Frasco 1 litro	MEGA	464
08	Desinfetante - Requisito: ampla ação bactericida e germicida; Uso: geral; Apresentação: líquido; Características adicionais: limpa, desinfeta e perfuma.	Frasco 1 litro	PREMISSE	280
09	Detergente - Tipo: desengordurante ; Uso: doméstico; Requisito: biodegradável; Apresentação: líquida.	Frasco 500 ml	DRAGÃO	970
10	Detergente - Tipo: superconcentrado , perfumado, tripla ação (higienização, bactericida e aromatização); Uso: para louça e limpeza em geral; Características adicionais: diluível 1 litro do produto para 50 litros de água; Fragrância: neutro.	Galão 5 litros	DRAGÃO	81
11	Sabonete Líquido - Uso: limpeza de mãos/higienização; Apresentação: líquida; Tipo: líquido, concentrado, diluível; Fragrância: variadas.	Galão 5 litros	PREMISSE	68
12	Soda cáustica - 70% de hidróxido de sódio, não aplicável, tratamento em água potável, desentope pias e ralos, embalagem de 1kg.	Und	KAVEIRA	50
13	Sabão em barra - Glicerinado. Embalagem com 5 unidades, peso 1kg.	Pacote com 5	ABSOLUTO	80
14	Papel toalha - Material: 100% celulose virgem, não reciclado; Apresentação: interfolhado; Tipo de folha: dupla; medidas aproximadas: 20 cm x 21CM	Fardo 1.000 folhas	ELEGANCY	510
15	Papel Higiênico - cor branca, não reciclado, folha dupla, picotado, neutro, rolos com 30 m de comprimento e 10 cm de largura, pacote com 4 rolos.	Pacote com 4	ELEGANCY	1600
16	Papel Higiênico - Tipo rolão com 300 metros, largura de 10cm, com peso mínimo de 600 gr, branco, com 100% de celulose virgem, gofrado e neutro. (Fardo c/ 8 unidades)	Pacote com 8	ELEGANCY	150
17	Esponja - Tipo: limpeza ; Formato: retangular; Cor: verde e amarela; Requisitos: dupla face, um dos lados em fibra sintética outro em espuma poliuretano.	Pacote com 4	3M	161

M



ESTADO DO MARANHÃO
SECRETARIA DE ESTADO DO GOVERNO

Palácio dos Leões, Avenida Dom Pedro II, s/n, Centro – São Luís (MA) CEP 65.010-070

MATÔES DO NORTE / MA
PROC. 1206002/2024
FLS. 1001
RUB.

18	Pano multiuso – constituído de fibra de viscosa, fibra de poliéster, resina acrílica (ou viscosa e látex sintético); antibacterias, sem fragrância, medindo aproximadamente 60 cm comprimento x 33 cm de largura, gramatura mínima de 60 g/m ² ; embalados em pacotes com 5 unidades.	Pacote com 5	NOBRE	313
----	---	--------------	-------	-----

Informamos ainda, que as prestações dos serviços atenderam satisfatoriamente as nossas necessidades técnicas, cumprindo tecnicamente os termos do contrato firmado, não havendo, portanto, nada que desabone sua capacidade técnica.

Felipe Luiz Silva Bernardes

Auxiliar Técnico
Secretaria de Estado de Governo – SEGOV/MA

ATESTADO DE CAPACIDADE TÉCNICA

Atestamos para os devidos fins que a empresa **COMERCIAL GOA LTDA**, estabelecida na Rua 03, nº 16, Letra C – PQ Topázio, bairro Jardim Bela Vista, na cidade de São Luis, Estado de Maranhão, CNPJ nº 33.614.584/0001-44, forneceu **MATERIAIS DE LIMPEZA E HIGIENE** para atender as demandas da **COORDENAÇÃO MUNICIPAL DE ADMINISTRAÇÃO E FINANÇAS**, conforme **TERMO DE REFERÊNCIA** da **PREGÃO ELETRÔNICO 011/2022 PROCESSO ADMINISTRATIVO Nº270122.001/2022** Atestamos ainda que a referida empresa forneceu os produtos conforme as especificações exigidas pela administração, não havendo nenhuma pendência por parte da contratada, nada tendo que a desabone.

Especificações e Quantitativos estabelecidos abaixo:

ITEM	DESCRIÇÃO	UND	QUANT.
11	CESTO 20L, PLÁSTICOS PARA LIXO COM PAREDES TOTALMENTE FECHADAS SEM ORIFÍCIOS, COM TAMPA – CAPACIDADE P/20LITROS.	UNIDADE	27
12	COLOR ALVEJANTE EMB. C/ 5.000ML.	UNIDADE	93
21	DETERGENTE ÁCIDO, LIMPA CERÂMICA, REMOVER SUJEIRAS INORGÂNICAS ENCRUSTADAS DE TERRA, EXCESSO DE REJUNTO E CALCIFICAÇÕES, NÃO MISTURAR COM PRODUTOS CLORADOS. EMBALAGEM DE 1 LITRO.	L	187
22	DETERGENTE LAVA LOUÇA, FRASCO C/ 500 ML.	UNIDADE	550
23	ESCOVA DENTAL INFANTIL, COM CERDA MACIA, DE BOA QUALIDADE.	UNIDADE	75
24	ESCOVA P/ LAVAR ROUPAS, ESCOVA DE NYLON REDONDA PLÁSTICA SEM CABO PARA LAVAGEM DE ROUPA.	UNIDADE	269
25	ESPONJA DE LÃ DE AÇO, PACOTE COM 8 UNIDADES, 60 GRAMAS, DE PRIMEIRA QUALIDADE QUE NÃO ACUMULA BACTÉRIAS, 100% ECOLÓGICO.	PACOTE	200
26	ESPONJA DUPLA FACE, ESPONJA DE LOUÇA, PARA LIMPEZA DUPLA FACE, ANTIBACTERIANA, MEDINDO 1,10 X 75 X 20 MM. PACOTE COM 04 UNID.	PACOTE	425
33	INSETICIDA AEROSSOL, AÇÃO TOTAL CONTRA INSETOS. IDEAL PARA USO DIÁRIO E TAMBÉM DEPOIS DA LIMPEZA. EMBALAGEM DE 300 ML.	UNIDADE	205
37	LIMPADOR MULTI USO C/ ÁLCOOL, FRASCO C/ 500 ML.	UNIDADE	70
38	LIMPADOR MULTI USO, FRASCO C/ 500 ML.	UNIDADE	140
39	LUVA DE FAXINA, LUVA DE BORRACHA, ANTIDERRAPANTE, SEM PORRO, USO LIMPEZA EM GERAL, EMB. C/ 1 PAR	PAR	90
41	PÁ DE LIXO DE PLÁSTICO, CABO LONGO DE 80 CM.	UNIDADE	48
42	PANO DE CHÃO, CONFECCIONADO EM TECIDO 100% ALGODÃO CRU.	UNIDADE	486
43	PANO DE PRATO, LISO DE MATERIAL 100% ALGODÃO, MEDINDO NO MÍNIMO 67 X 47 CM.	UNIDADE	71
48	PUXADOR/RODO 30CM, DE MADEIRA COM BORRACHA.	UNIDADE	45
49	PUXADOR/RODO 60CM, DE MADEIRA PLÁSTIFICADO COM BORRACHA.	UNIDADE	30



MATÔES DO NORTE / MA
PROC. 1206002/2024
FLS. 1003
RUB. <i>CR</i>

51	SABÃO EM PÓ, CAIXA C/ 1 KG.	CAIXA	503
54	SABONETE LÍQUIDO, EMB. C/ 5.000 ML.	UNIDADE	23
56	SACO P/LIXO 15L, PACOTE C/ 100 X 15 L.	PACOTE	90
58	SACO P/LIXO 30L, PACOTE C/ 100 X 30 L.	PACOTE	60
59	SACO P/LIXO 50L, PACOTE C/ 100 X 50 L.	PACOTE	35

Lagoa Grande do Maranhão-MA, 30 de janeiro de 2023.

Antônio Kleber Cardoso da Silva
Coordenador Municipal de Administração e Finanças
CPF: 783.101.993-68
Portaria nº014/2021-PMLG-GP

CRECHE ESCOLA SONHO DE CRIANÇA
CLUBE DE MÃES SANTA RITA
CNPJ: 04.821.239/0001-83
RUA R, QD 20, Nº 15- RESIDENCIAL TERRA LIVRE
FONE: (98) 98863 2451

MATÕES DO NORTE / MA	
PROC.	1206002/2024
FLS.	1004
RUB.	CL

ATESTADO DE CAPACIDADE TÉCNICA

Atestamos para os devidos fins que a Empresa **COMERCIAL GOA EIRELI** inscrita no CNPJ nº 33.614.584/0001-44, estabelecida na R TRES - N 16 - LETRA C - PQ TOPAZIO - BAIRRO JD BELA VISTA - CEP 65073-200 - São Luis/MA, forneceu a esta instituição satisfatoriamente **Utilidades doméstica e Descartáveis** no período de Janeiro 2022.

Declaro que os fornecimentos foram realizados nas quantidades discriminadas abaixo e com qualidade, demonstrando capacidade na execução do contrato no que foi proposto e que não existe em nossos registros até a presente data nada que desabone a sua conduta e responsabilidade com as obrigações assumidas.

ESPECIFICAÇÕES: 02 UND DE COLHER DE ARROZ, 15 UND DE COLHER DE JANTAR EM INOX, 05 UND DE COLHER DE SOBREMESA EM INOX, 04 UND DE BACIA DE PLASTICO C/ TAMPÁ M, 02 UND DE PAINEL DE PRESSAO 10L, 02 UND DE CLADEIRAO N.36, 02 UND FRIGIDEIRA MEDIA, 02 PCT DE COPO DESCARTAVEL 200ML, 10 PCT DE COPO DESCARTAVEL 50ML, 05 PCT DE COPO DESCARTAVEL 180ML, 20 UND DE COPO TERMICO DE ISOPOR 180ML, 05 UND DE PRATO P/ REFEIÇÃO DE VIDRO, 05 UND DE XICARA C/ PIRES DE VIDRO P/ CAFÉ, 02 UND DE BACIA PLASTICA C/ ALÇA 10L, 02 UND DE BACIA PLASTICA C/ ALÇA 15L, 02 UND DE BACIA PLASTICA C/ ALÇA 40L, 02 UND DE BACIA PLASTICA C/ ALÇA 60L, 02 UND PEGADOR DE SALADA, 02 UND DE DESCASCADOR DE LEGUMES, 01 CONJ. DE FAQUEIRO INOX, 01 CX MARMITEX DESCARTAVEL ALUMINIO N. 08, 02 UND DE GARRAFA TERMICA 5L, 01 CX DE ISOPOR 100L, 01 RL DE FILME PVC 30CMX100M, 05 PCT DE COLHER DESCARTAVEL P/ REFEIÇÃO C/ 50 UND, 05 RL DE PAPEL FILME 30X28, 01 PCT DE CANUDO C/ 100 UND, 02 PCT DE PAPEL TOALHA INTERFOLHADO C/ 1000 FLS, 05 PCT DE MEXEDOR DE CAFÉ DESCARTAVEL C/ 500 UND, 05 CX DE PALITO DE DENTE C/ 100 UND, 05 CX DE PALITO DE FOSFOR EXTRA LONGO C/ 50 UND, 03 RL DE PAPEL ALUMINIO 30M, 02 UND DE AVENTAL DESCARTAVEL, 10 UND DE CANECA DE PLASTICO 400ML, 10 UND DE PRATO FUNDO DE PLASTICO, 10 UND DE COLHER DE PLASTICO.

São Luis/MA, 24 de março de 2022.

7º Tabelionato

Ana Patricia Alves
ANA PATRÍCIA ALVES - DIRETORA

RG: 4.443.093-0

CPF: 642.290.683-87

Sétimo Tabelionato de Notas de São Luis - MA
Gustavo Dal Molin de Oliveira - Tabelião
Av Daniel de La Touche, 8, quadra D, Colina CPF 65074-115 - São Luis - Maranhão (98) 2256-2215

Reconheço por SEMELHANÇA a firma abaixo:
ANA PATRÍCIA ALVES *****
São Luis, 18/04/2022 15:40:42 Luís Felipe 6880

Luís Felipe Mendes Braz - Escrevente

PODER JUDICIÁRIO - TJMA
Selo: RECFIR156794AEM0K83185T4M574 - Ato: 13.172
Emolumentos e taxas R\$5,69 Total R\$5,69
Consulte a validade deste selo no site <https://selo.tjma.jus.br>



CRECHE ESCOLA SONHO DE CRIANÇA
CLUBE DE MÃES SANTA RITA
CNPJ: 04.821.239/0001-83
RUA R, QD 20, Nº 15- RESIDENCIAL TERRA LIVRE
FONE: (98) 98863 2451

MATÕES DO NORTE / MA
PROC. 1206002/2024
FLS. 1005
RUB. *CV*

ATESTADO DE CAPACIDADE TÉCNICA

Atestamos para os devidos fins que a Empresa **COMERCIAL GOA EIRELI** inscrita no CNPJ nº **33.614.584/0001-44**, estabelecida na **R TRES - N 16 - LETRA C - PQ TOPAZIO - BAIRRO JD BELA VISTA - CEP 65073-200 - São Luís/MA**, forneceu a esta instituição satisfatoriamente **Materiais de Limpeza e EPI** no período de **Janeiro 2022**.

Declaro que os fornecimentos foram realizados nas quantidades discriminadas abaixo e com qualidade, demonstrando capacidade na execução do contrato no que foi proposto e que não existe em nossos registros até a presente data nada que desabone a sua conduta e responsabilidade com as obrigações assumidas.

ESPECIFICAÇÕES: 05 PCT DE ALGODAO HIDROFILO DE 500G, 03 UND DE BORRIFADOR 500ML, 4 PARES DE BOTAS EM PVC CANO MEDIO, 04 PARES DE LUVA EMBORRACHADA FORRADA, 10 PCT DE MASCARA DESCARTAVEIS C/ 100 UND, 02 PCT DE MASCARA KN 95 C/ 10 UND, 02 PARES DE BOTA EM PVC CANO ALTO, 02 PARES DE LUVA DE VENIL, 02 BALDES DE 100 L, 04 BALDES 50L, 03 UND DE LIXEIRA DE PEDAL 50L, 03 UND DE LIXEIRA 15L, 02 UND DE ORGANIZADOR ALTO 30L, 02 UND ORGANIZADOR BAIXO 80L, 05 PCT DE SACO DE LIXO DE 15 L C/ 30 UND, 05 PCT DE SACO DE LIXO DE 30 L C/ 30 UND, 05 PCT DE SACO DE LIXO DE 50 L C/ 30 UND, 05 UND AGUA SANITARIA 1L, 05 UND DE ALCOOL ETILICO GEL 500 ML, 05 L DE ACIDO MURIATICO 1 L, 05 UNDESIFETANTE 1L, 05 PCT DE SABAO EM PO 1KG, 05 PCT DE SABAO EM PO 500G, 05 UND DE DESODORIZADOR DE AR 360ML, 02 UND DE ESCOVA P/ LIMPEZA DE ROUPA DE MADEIRA, 03 UND DE INSETICIDA AEROSOL 360ML, 03 UND DE LIMPA VIDROS 500ML, 02 BALDE DE 10 L, 03 PARES DE LUVA DE PROTEÇÃO TERMICA P/ FOGAO, 03 UND DE LUSTRA MOVEIS DE 200ML, 03 BARRAS DE SABAO 5X200G, 10 UND DE PEDRA SANITARIA 35G, 03 VASSOURA DE PELO DE CERDAS, 02 VASSOURA PIAÇAVA, 24 UND DE DETERGENTE 500ML, 05 UND DE ESPONJA DUPLA FACE, 05 PCT DE ESPONJA DE AÇO, 03 VASSOURA P/ VASO SANITARIO, 05 UND DE FLANELA AMARELA 40X60, 05 LIMPA ALUMINIO 500ML, 05 UND DE LIMPA PISO 1L, 05 UND DE PA P/ LIXO 150CM, 12 UND DE PANO DE PRATO 45X70, 12 UND DE PANO DE CHAO 40X62, 12 PCT DE PAPEL FOLHA DUPLA 30M x 10CM, 03 RODOS P/ PISO 2 BORRACHAS 40CM, 05 UND DE SABONETE EM BARRA 90G, 01 L SABONETE LIQUIDO 5L.

São Luís/MA, 10 de Fevereiro de 2022.

7º Tabelionato

Ana Patrícia Alves
ANA PATRÍCIA ALVES - DIRETORA

RG: 4.443.093-0
CPF: 642.290.683-87

Sétimo Tabelionato de Notas de São Luís - MA
Av. Daniel de La Touche, 6, quadra D, Corumbá CEP 65073-15 - São Luís - Maranhão - 55010-000

Reconheço por SEMELHANÇA a firma abaixo:
ANA PATRÍCIA ALVES
São Luís, 18/04/2022 15:40:43 Luís Felipe 208

Luís Felipe Mendes Brat - Escrevente

PODER JUDICIÁRIO - T1MA
Selo: REC/R156794EC786PCB1REAEV71 - Ano 19-17.2
Emolumentos e taxas R\$5,69 Total R\$5,69
Consulte a validade deste selo no site <https://selo.tjma.jus.br>

AILTON BARROS
ASSESSORIA CONTABIL
CRC/MA:00814203 / CEI: 512289606304

MATÔES DO NORTE / MA
PROC. <u>1206002/2024</u>
FLS. <u>1006</u>
RUB. <u>OK</u>

DECLARAÇÃO DE ENQUADRAMENTO

Senhor Pregoeiro,

Eu, **JOSE AILTON BARROS PEREIRA**, contador, CRC MA – 008142/O - 3, afirmo ser contador responsável pelas contas da empresa **COMERCIAL GOA LTDA**, inscrita no CNPJ nº. **33.614.584/0001-44** e com esta função, DECLARO que a mesma esta devidamente enquadrada nas condições dos artigos da Lei Complementar 123, de 14 de dezembro de 2006, como Empresa de Pequeno Porte, reconheço os benefícios e as responsabilidades.

São Luis-MA,

JOSE AILTON
BARROS
PEREIRA:1714637239
1

Assinado digitalmente por JOSE AILTON BARROS
PEREIRA:1714637239
At: 09/08/2024 09:00:00 AM, CUMAC SOLUTI Multipla v1,
CUMAC SOLUTI Multipla v1, CUMAC SOLUTI Multipla v1,
PF DE JOSE AILTON BARROS
PEREIRA:1714637239
Assinatura: 09/08/2024 09:00:00 AM
Data: 2024/07/18 10:15:44-0200
Tipo PDF: 6.0001 Versão: 1.2.1.2

Contador Responsável
CRC-MA:008142/O-3

MATÕES DO NORTE / MA
PROC. 1206.00.2/2024
FLS. 1007
RUB. CK

COMERCIAL GOA EIRELI
GOA DISTRIBUIDORA
CNPJ: 23.814.534/0001-44
R. O. J. 15, Lote C - Boa Vista
Fone/Fax: (88) 3303-4728

16

MATÕES DO NORTE / MA
PROC. 1206002/202 N
FLS 1008
RUB OK

COMERCIAL GOA EIRELI

GOA DISTRIBUIDORA

CNPJ: 33.614.584/0001-44

R. 03 - N° 16, Letra C - Bela Vista

Fone/Fax: (98) 3303-4738

MATÕES DO NORTE / MA
PROC. 120500-21024
FLS. 1009
RUB. OK

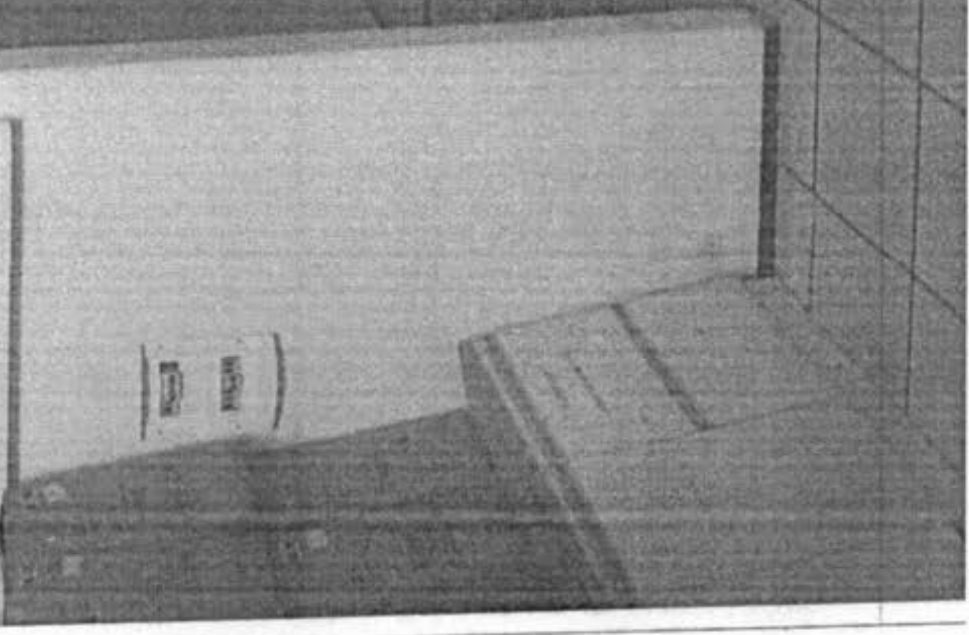

MATÕES DO NORTE / MA
PROC. 1206002/2024
FLS. 1010
RUB. *ck*

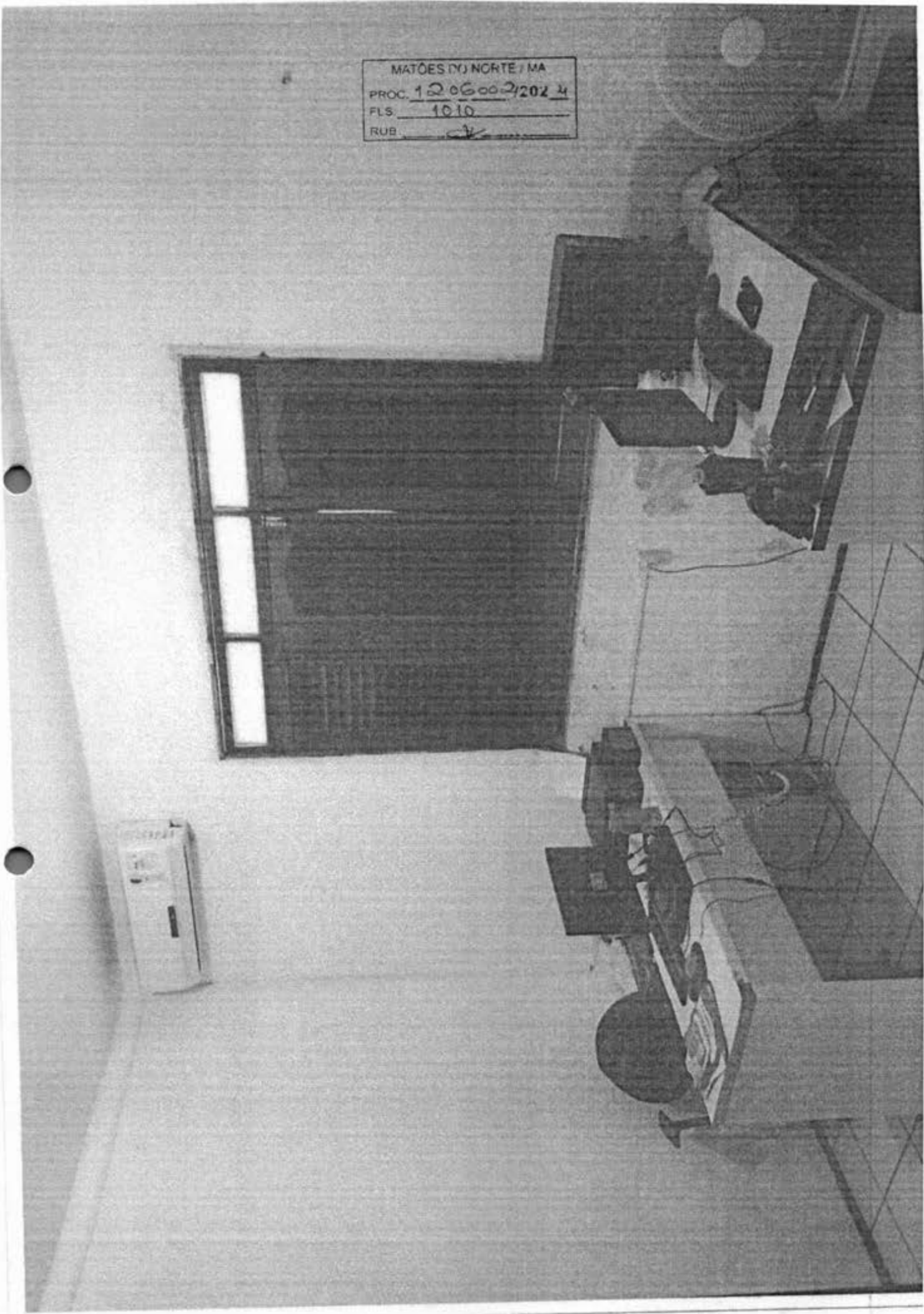

MATÔES DO NORTE / MA
PROC. 1206 00 2/202 4
FLS 1011
RUB 4



MATÕES DO NORTE / MA
PROC. 1206002/2024
FLS. 1012
RUB. 1

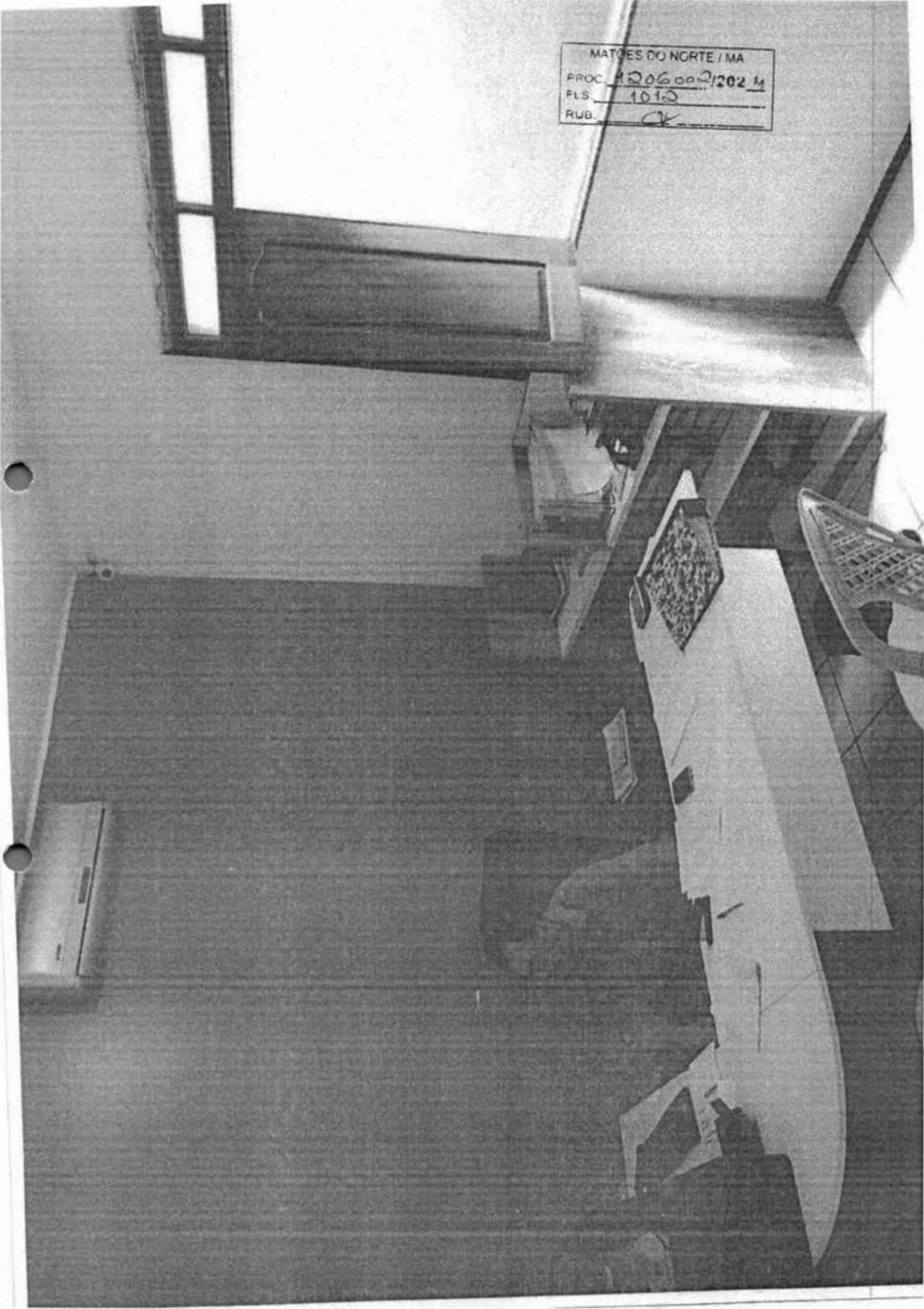

MATÕES DO NORTE, MA
PROC. 1206002202 V
FLS. 1013
RUE. 1

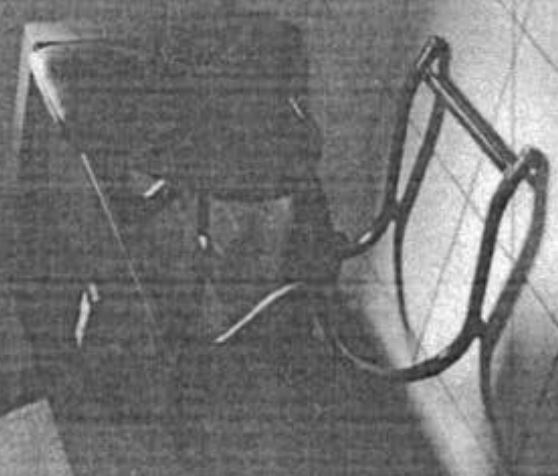
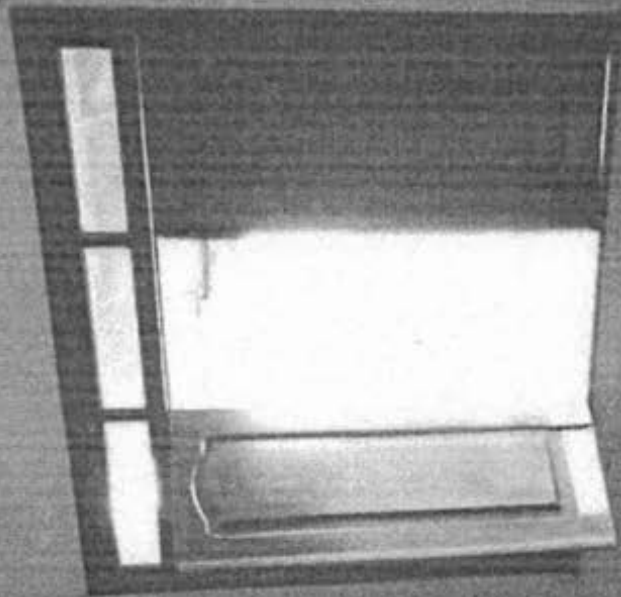



Goa
DISTRIBUIDORA

MATOES DO NORTE / MA	
PROC.	1206002/2024
FLS.	1014
RUB.	CV

PREFEITURA MUNICIPAL DE MATOES DO NORTE/MA
SECRETARIA MUNICIPAL DE ADMINISTRAÇÃO E FINANÇAS

PREGÃO ELETRÔNICO Nº 022/2024

DECLARAÇÃO ÚNICA

A empresa **COMERCIAL GOA LTDA**, inscrita no CNPJ nº **33.614.584/0001-44**, por intermédio de seu Representante legal o (a) Sr.(o) **LEANDRO DA SILVA OLIVEIRA**, portador (a) da CI nº **058648522016-0 SSP/MA** e do CPF nº **628.662.343-40**, **DECLARA**, sob as sanções administrativas cabíveis e sob as penas da lei, em especial o art. 299 do Código Penal Brasileiro, que:

1. **Quanto a empregar agentes incapazes ou relativamente incapazes**; consoante o disposto no Inciso V do Art. 27 da Lei nº 8.666, de 21 de junho de 1983, acrescido pela Lei nº 9.854, de 27 de outubro de 1999, que não possui em seu quadro de pessoal empregado(s) com menos de 18(dezoito) anos em trabalho noturno, perigoso ou insalubre, e em qualquer trabalho menores de 16 (dezesseis) anos, salvo na condição de aprendiz a partir de 14 (quatorze).

2. **Quanto à condição ME/EPP/COOP**, esta empresa está excluída das vedações constantes na Lei Complementar nº. 147/2014 e; na presente data, é considerada:

- MICROEMPRESA, conforme Lei Complementar nº 147/2014;
 EMPRESA DE PEQUENO PORTE, conforme Lei Complementar nº 147/2014.
 COOPERATIVA, conforme artigo 34 da Lei Federal nº. 11.488/2007.
 Não é ME/EPP/COOP.

3. **Quanto ao pleno conhecimento e atendimento às exigências de habilitação**; que esta empresa atende a todos os requisitos de habilitação, bem como apresenta sua proposta com indicação do objeto e do preço oferecido os quais atendem plenamente ao Edital.

4. **Quanto a inexistência de fato impeditivo de licitar**; nos termos do artigo 32, § 2.º, da Lei Federal n.º 8.666/93, que até a presente data nenhum fato ocorreu que a inabilite a participar do PREGÃO em epígrafe, e que contra ela não existe nenhum pedido de falência ou concordata. Declara, outrossim, conhecer na íntegra o Edital e que se submete a todos os seus termos.

5. **Quanto à elaboração independente de proposta:**

5.1. A proposta anexa foi elaborada de maneira independente (pelo licitante), e que o conteúdo da proposta anexa não foi, no todo ou em parte, direta ou indiretamente, informado, discutido com ou recebido de qualquer outro participante potencial ou de fato da (identificação da licitação), por qualquer meio ou por qualquer pessoa;



Goa
DISTRIBUIDORA

MATÕES DO NORTE / MA	
PROC.	1206002/2024
FLS.	1015
RUB.	

- 5.2. A intenção de apresentar a proposta anexa não foi informada, discutido com ou recebido de qualquer outro participante potencial ou de fato da (identificação da licitação), por qualquer meio ou por qualquer pessoa;
- 5.3. Que não tentou, por qualquer meio ou por qualquer pessoa, influir na decisão de qualquer outro participante potencial ou de fato da (identificação da licitação) quanto a participar ou não da referida licitação;
- 5.4. Que o conteúdo da proposta anexa não será, no todo ou em parte, direta ou indiretamente, comunicado ou discutido com qualquer outro participante potencial ou de fato da (identificação da licitação) antes da adjudicação do objeto da referida licitação;
- 5.5. Que o conteúdo da proposta anexa não foi, no todo ou em parte, direta ou indiretamente, informado a, discutido com ou recebido de qualquer integrante de (órgão licitante) antes da abertura oficial das propostas;
- 5.6. Que está plenamente ciente do teor e da extensão desta declaração e que detém plenos poderes e informações para firmá-la.
6. Declaramos de que cumpre as exigências de reserva de cargos para pessoa com deficiência e para reabilitado da Previdência Social, previstas em lei e em outras normas específicas, na forma da lei (art. 63, IV, da Lei nº 14.133/2021);
7. Declaramos de que suas propostas econômicas compreendem a integralidade dos custos para atendimento dos direitos trabalhistas assegurados na Constituição Federal, nas leis trabalhistas, nas normas infralegais, nas convenções coletivas de trabalho e nos termos de ajustamento de conduta vigentes na data de entrega das propostas, na forma da lei (art. 63, § 1º, da Lei nº 14.133/2021).

São Luís, MA – 26 de Agosto de 2024.

**LEANDRO DA
SILVA**
**OLIVEIRA:6286
6234340**

Assinado de forma
digital por LEANDRO
DA SILVA
OLIVEIRA:62866234340
Dados: 2024.08.26
14:33:45 -03'00'

COMERCIAL GOA LTDA
Leandro da Silva Oliveira
RG nº 058648522016-0 SSP/MA
CPF nº 628.662.343-40
Empresário

Data da consulta: 11/03/2024 11:12:50

MATÔES DO NORTE / MA
PROC. 1206002/2024
FLS. 1016
RUB. 

Identificação do Contribuinte - CNPJ Matriz

CNPJ: **33.614.584/0001-44**

A opção pelo Simples Nacional e/ou SIMEI abrange todos os estabelecimentos da empresa

Nome Empresarial: **COMERCIAL GOA LTDA**

Situação Atual

Situação no Simples Nacional: **Optante pelo Simples Nacional desde 14/05/2019**

Situação no SIMEI: **NÃO enquadrado no SIMEI**

+ Mais informações

Períodos Anteriores

Opções pelo Simples Nacional em Períodos Anteriores: **Não Existem**

Enquadramentos no SIMEI em Períodos Anteriores:

Data Inicial	Data Final	Detalhamento
14/05/2019	29/02/2020	Desenquadrada por Comunicação Obrigatória do Contribuinte

Eventos Futuros (Simples Nacional)

Não Existem

Eventos Futuros (SIMEI)

Não Existem

Informações de Períodos como MEI Transportador Autônomo de Cargas

Não Existem

Voltar

Gerar PDF

CERTJUDONE-SJDFRSL - 55142024
Código de validação: 6D4CED7FDD
(relativo ao Processo 435992024)

Número da guia: 24057301001833796.

USANDO da faculdade que me confere a Lei. **CERTIFICO** a requerimento de pessoa interessada que dando busca em nossos arquivos dos feitos a **Varas Cíveis e Fazenda Pública**, a partir do dia primeiro (1º) do mês de janeiro (01) do ano de dois mil e quatorze (2014) até o dia vinte e cinco (25) do mês de junho (06) do ano corrente, constatei **NÃO EXISTIR** distribuição de **EXECUÇÕES PATRIMONIAIS¹** contra **LEANDRO DA SILVA OLIVEIRA**, nascido (a) em **22/05/1991**, filho (a) de **ANTONIO MORAES DE OLIVEIRA** e **MARIA APARECIDA BARBOSA DA SILVA**, inscrito (a) no CPF nº. **628.662.343-40** e no RG nº. **058648522016-0 SESP MA**. **CERTIFICO** finalmente que a Secretaria Judicial de Distribuição é a única existente nesta Cidade e **Termo Judiciário** de São Luís. O referido é verdade me reporto e dou fé. Dada e passada a presente certidão na Secretaria Judicial de Distribuição a meu cargo, no Fórum "Desembargador Sarney Costa", nesta Cidade de São Luís, Capital do Estado do Maranhão. Eu, **Vanessa Cristina Ferreira Sales Coelho**, Assistente de informação, mat. 186890, consultei e digitei. E eu, **Anselmo de Jesus Carvalho**, Secretário Judicial da Distribuição, mat. 100073, subscrevo e assino digitalmente.

ANSELMO DE JESUS CARVALHO
Secretário Judicial de Distribuição de Entrância Final
Secretaria Judicial de Distribuição do Fórum de São Luís
Matrícula 100073

1 OBSERVAÇÃO: o Nome, CPF e RG constantes nesta certidão foram informados pelo solicitante. Sua titularidade deverá ser conferida pelo interessado e destinatário. Os feitos oriundos da Vara de Interesses Difusos e Coletivos terão sua competência vinculada às Varas Cíveis e/ou Fazenda, de acordo com os litigantes. As consultas foram realizadas no sistema Processo Eletrônico Judicial (PJE) e **ABRANGE SOMENTE AS VARAS COMUNS DO TERMO JUDICIÁRIO DE SÃO LUÍS**. Esta certidão terá validade de sessenta (60) dias (art. 149 do Código de Normas da CGJ) e emitida em uma única via mediante código de Selo Eletrônico Judicial, sem rasuras e mediante assinatura eletrônica do servidor (art. 150 do Código de Normas da CGJ c/c art.7º da Resolução-GP nº 38/2022). Esta certidão foi expedida nos termos da Resolução-GP nº 38/2022 e a autenticidade do Selo de Fiscalização Eletrônico Judicial será objeto de conferência por qualquer interessado, que poderá consultar a validade do selo e o detalhamento dos respectivos atos praticados no sítio eletrônico do Tribunal de Justiça do Maranhão por meio do link <https://selos.tjma.jus.br>, mediante o preenchimento do código de validação do selo ou através de aplicativo leitor de QR Code.

Fórum Desembargador "Sarney Costa"
Avenida Prof. Carlos Cunha, s/n, Calhau, São Luís/MA – CEP 65076-820 – Fone (98) 2055-2738 / 2737 – email:
distribuicao_slz@tjma.jus.br





PODER JUDICIÁRIO DO ESTADO DO MARANHÃO
Corregedoria Geral da Justiça
Secretaria Judicial de Distribuição do Fórum de São Luís

MATÔES DO NORTE / MA
PROC. <u>1206.002/2024</u>
FLS. <u>1013</u>
RUB. <u> </u>

Documento assinado. SÃO LUÍS - ENTRÂNCIA FINAL, 25/06/2024 15:43 (ANSELMO DE JESUS CARVALHO)



CERTJUDONE-SJDFRSL - 55142024 / Código: 6D4CED7FDD
Valide o documento em www.tjma.jus.br/validadoc.php

Antes de imprimir pense em sua responsabilidade com o meio ambiente.
#ConsumoConsciente

PODER JUDICIÁRIO DO ESTADO DO MARANHÃO
Corregedoria Geral da Justiça
Secretaria Judicial de Distribuição do Fórum de São Luís

MATÔES DO NORTE / MA
PROC. 1206 00 2/2024
FLS. 1019
RUB. 

CERTJUDONE-SJDFRSL - 55002024
Código de validação: A83491BC95
(relativo ao Processo 435392024)

Número da guia: 24057301001833793.

USANDO da faculdade que me confere a Lei. **CERTIFICO** a requerimento de pessoa interessada que, dando busca em nossos arquivos dos feitos a **Varas Cíveis e Fazenda Pública**, a partir do dia primeiro (1º) do mês de janeiro (01) do ano de dois mil e quatorze (2014) até o dia vinte e cinco (25) do mês de junho (06) do ano corrente, constatei **NÃO EXISTIR**¹ distribuição de **EXECUÇÕES PATRIMONIAIS** contra **COMERCIAL GOA LTDA**, inscrita no CNPJ nº. **33.614.584/0001-44**. **CERTIFICO** finalmente que, a Secretaria Judicial de Distribuição é a única existente nesta Cidade e **Termo Judiciário** de São Luís. O referido é verdade me reporto e dou fé. Dada e passada a presente certidão na Secretaria Judicial de Distribuição a meu cargo, no Fórum "Desembargador Sarney Costa", nesta Cidade de São Luís, Capital do Estado do Maranhão. Eu, **Vanessa Cristina Ferreira Sales Coelho**, Assistente de informação, mat. 186890, consultei e digitei. E eu, **Anselmo de Jesus Carvalho**, Secretário Judicial da Distribuição, mat. 100073, subscrevo e assino digitalmente.

ANSELMO DE JESUS CARVALHO
Secretário Judicial de Distribuição de Entrância Final
Secretaria Judicial de Distribuição do Fórum de São Luís
Matrícula 100073

¹ **OBSERVAÇÕES:** o CNPJ e razão social constantes nesta certidão foram informados pelo solicitante. Sua titularidade deverá ser conferida pelo interessado e destinatário. Os feitos oriundos da Vara de Interesses Difusos e Coletivos terão sua competência vinculada às Varas Cíveis e/ou Fazenda, de acordo com os litigantes. As consultas foram realizadas no sistema Processo Eletrônico Judicial (PJE) e **ABRANGE SOMENTE AS VARAS COMUNS DO TERMO JUDICIÁRIO DE SÃO LUIS**. Esta certidão terá validade de sessenta (60) dias (art. 198 do Código de Normas da CGJ) e emitida em uma única via mediante código de Selo Eletrônico Judicial, sem rasuras e mediante assinatura eletrônica do servidor (art. 199 do Código de Normas da CGJ c/c art.7º da Resolução-GP nº 38/2022). Esta certidão foi expedida nos termos da Resolução-GP nº 38/2022 e a autenticidade do Selo de Fiscalização Eletrônico Judicial será objeto de conferência por qualquer interessado, que poderá consultar a validade do selo e o detalhamento dos respectivos atos praticados no sítio eletrônico do Tribunal de Justiça do Maranhão por meio do link <https://selos.tjma.jus.br>, mediante o preenchimento do código de validação do selo ou através de aplicativo leitor de QR Code.

Fórum Desembargador "Sarney Costa"
Avenida Prof. Carlos Cunha, s/n, Calhau, São Luís/MA – CEP 65076-820 – Fone (98) 2055-2738 / 2737 – email:



CERTJUDONE-SJDFRSL - 55002024 / Código: A83491BC95
Valide o documento em www.tjma.jus.br/validadoc.php

Antes de imprimir pense em sua responsabilidade com o meio ambiente.
#ConsumoConsciente



PODER JUDICIÁRIO DO ESTADO DO MARANHÃO
Corregedoria Geral da Justiça
Secretaria Judicial de Distribuição do Fórum de São Luís

distribuicao_slz@tjma.jus.br

MATÕES DO NORTE / MA	
PROC.	1206002/2024
FLS.	1020
RUB.	

Documento assinado. SÃO LUÍS - ENTRÂNCIA FINAL, 25/06/2024 15:27 (ANSELMO DE JESUS CARVALHO)



CERTJUDONE-SJDFRSL - 55002024 / Código: A83491BC95
Valide o documento em www.tjma.jus.br/validadoc.php

Antes de imprimir pense em sua responsabilidade com o meio ambiente.
#ConsumoConsciente

MATOES DO NORTE / MA	
PROC.	1206002/2024
FLS.	1051
RUB.	<i>[Handwritten mark]</i>

Error Name: stackunderflow

Offending Command: --run--

Description:

Operand Stack:

-file-

MATÔES DO NORTE / MA
PROC. 1206 002 / 2024
FLS. 1022
RUB. *Q*

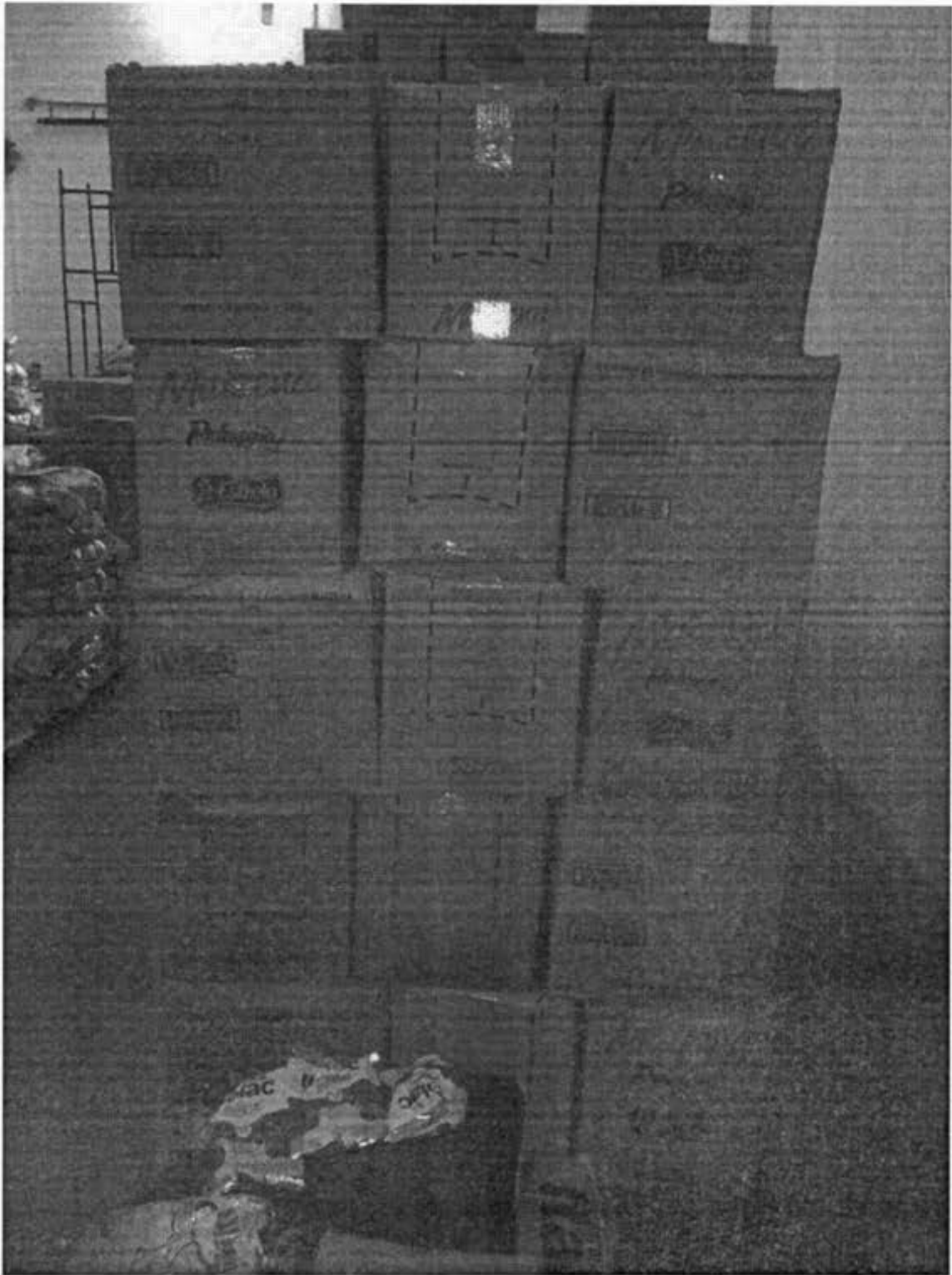

MATÔES DO NORTE / MA

PROC. 1206002/2024

FLS. 1023

RUB. OK



MATÔES DO NORTE / MA
PROC. 1206 00 2/202 H
FLS. 1024
RUE. *OK*



MATÔES DO NORTE / MA
PROC. 1206002/2024
FLS. 1035
RUB. CV



MATÔES DO NORTE / MA
PROC. 1206002/2024
FLS. 1026
RUB. *CA*

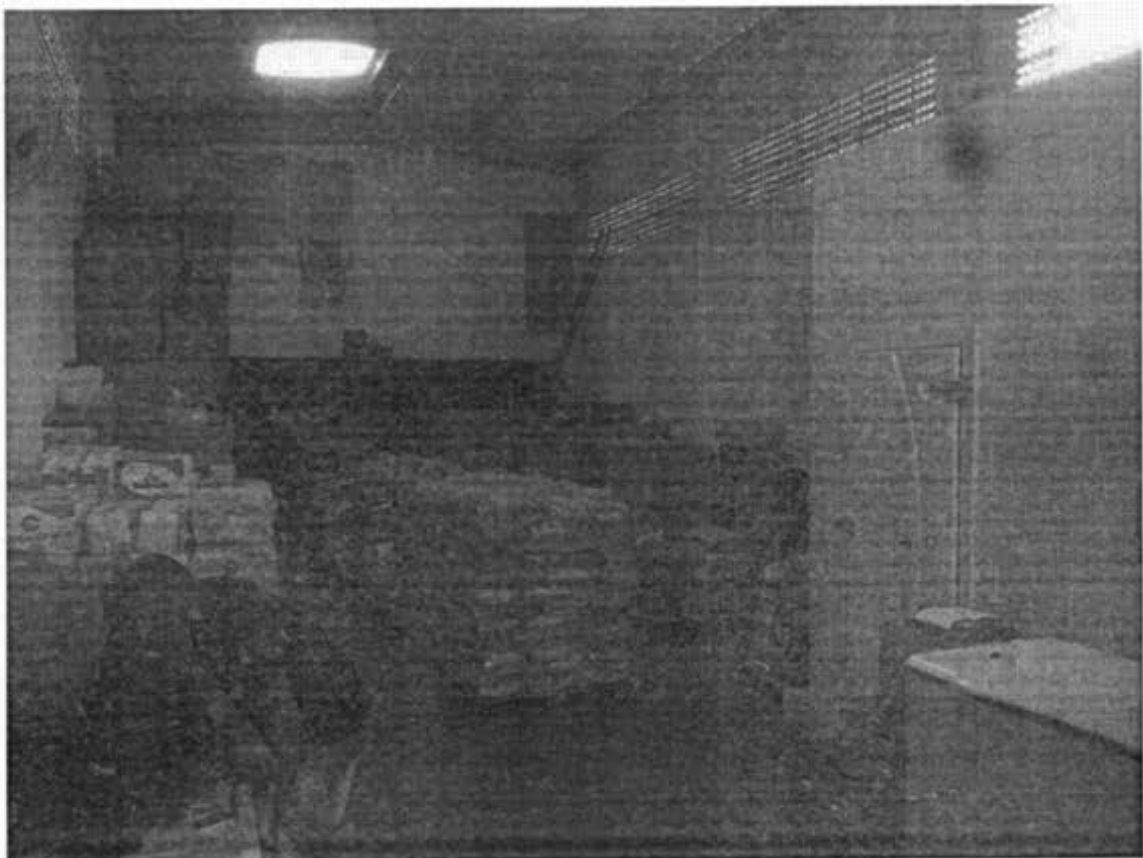

MATÕES DO NORTE / MA

PROC. 1206002/2024

FLS. 1027

RUB. CV



MATÔES DO NORTE / MA
PROC. 1206002/2024
FLS. 1028
RUB. 4

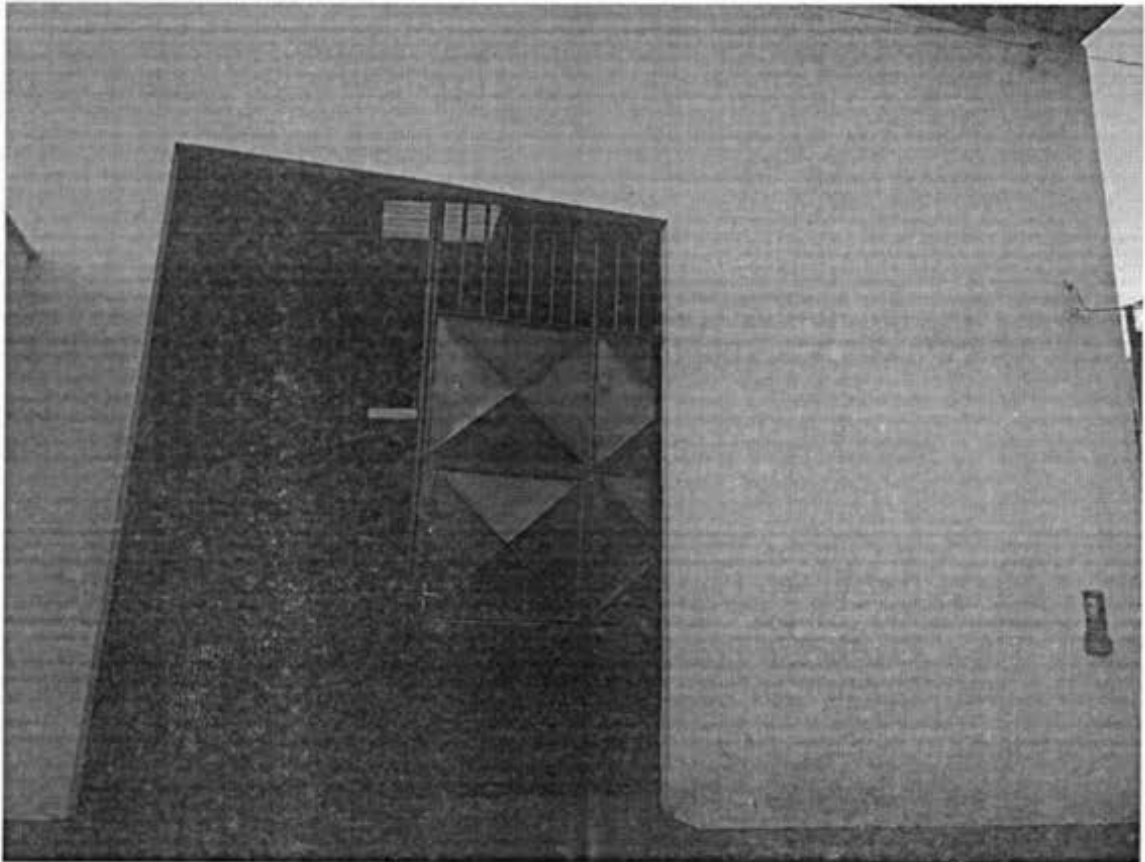
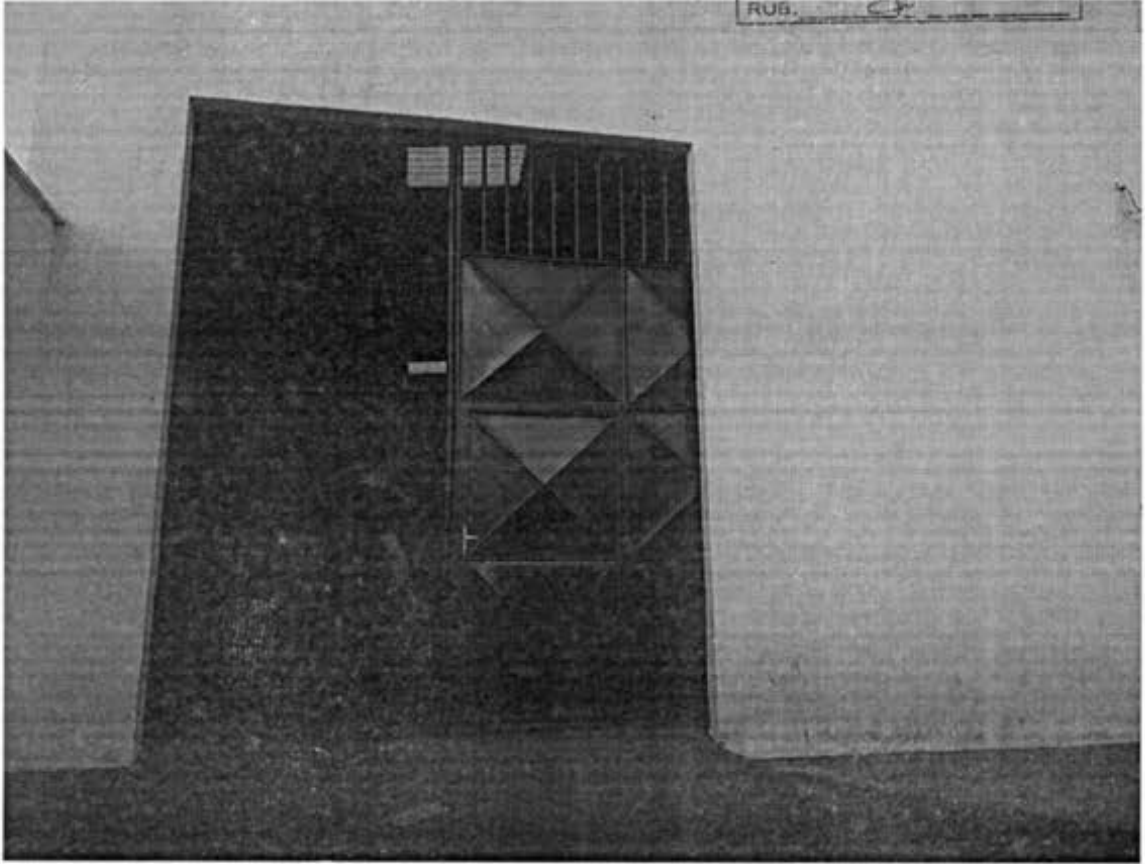

MATÔES DO NORTE / MA
PROC. 1206002/2024
FLS. 1029
RUB. *OK*



MATÔES DO NORTE / MA
PROC. 1206002/2024
FLS. 1030
RUE. AV

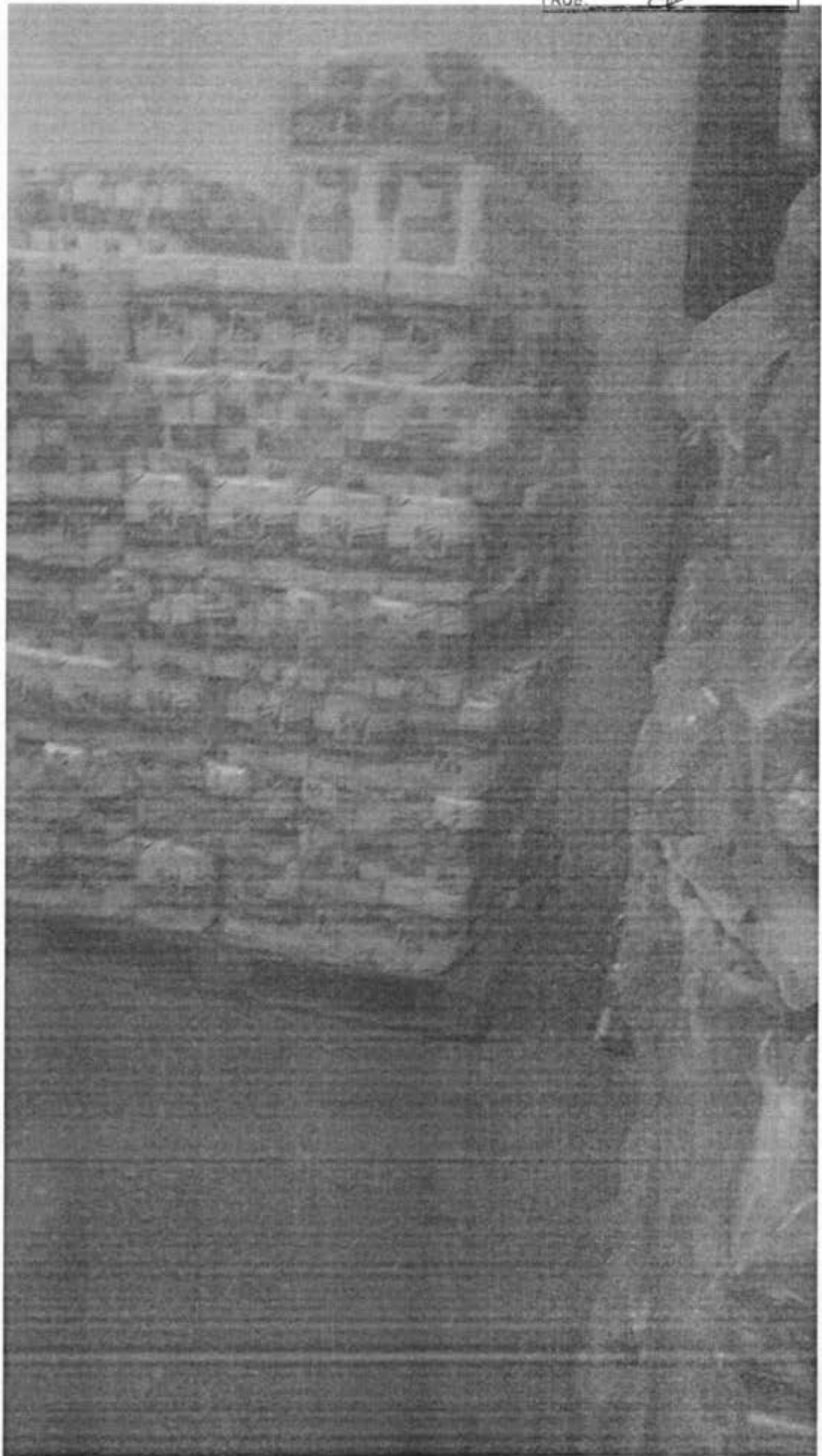

MATÕES DO NORTE / MA
PROC. 12060022024
FLS. 1031
RUB. OK

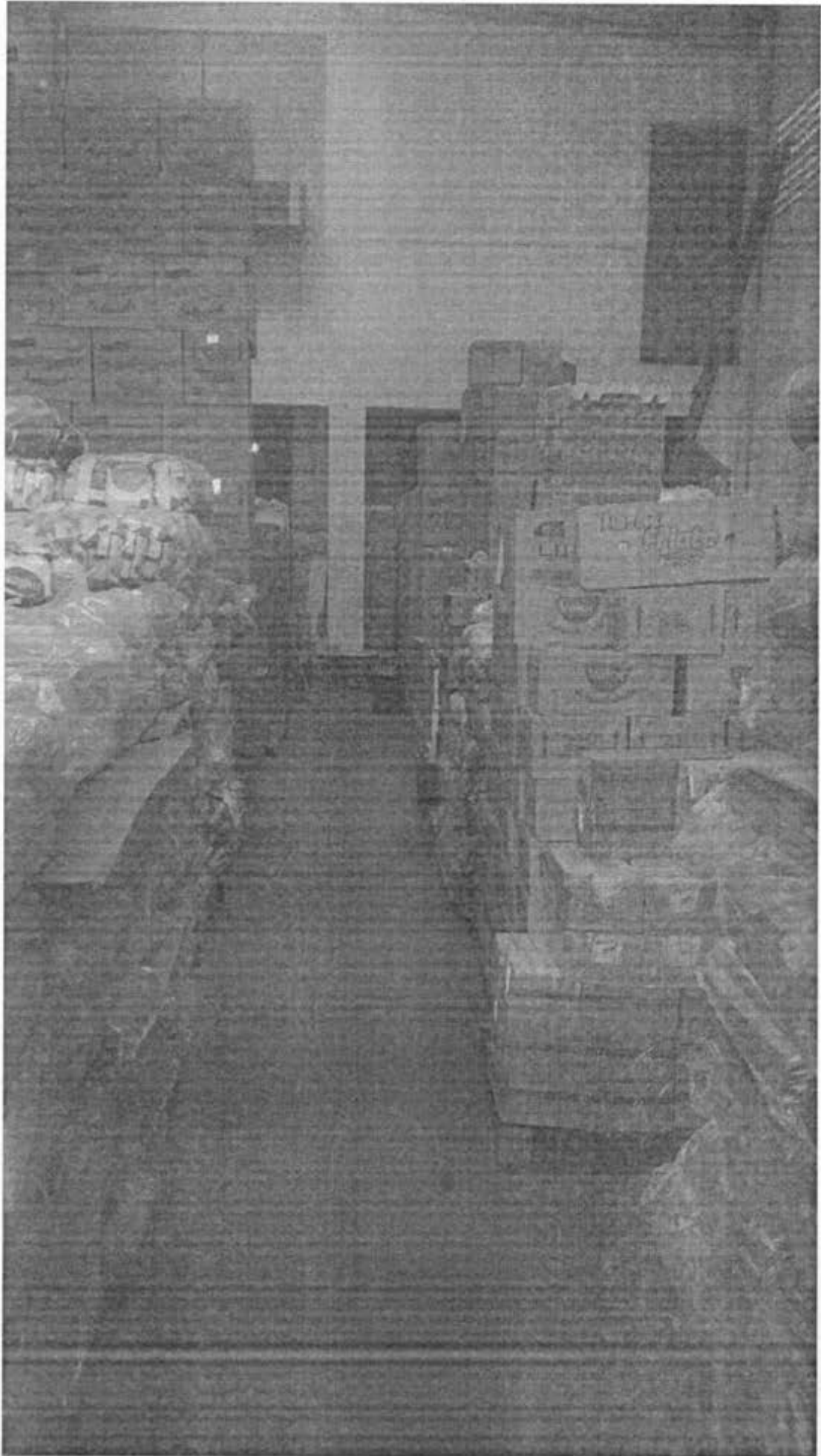

MATÕES DO NORTE / MA
PROC. 1206002/2024
FLS. 1032
RUB. OK

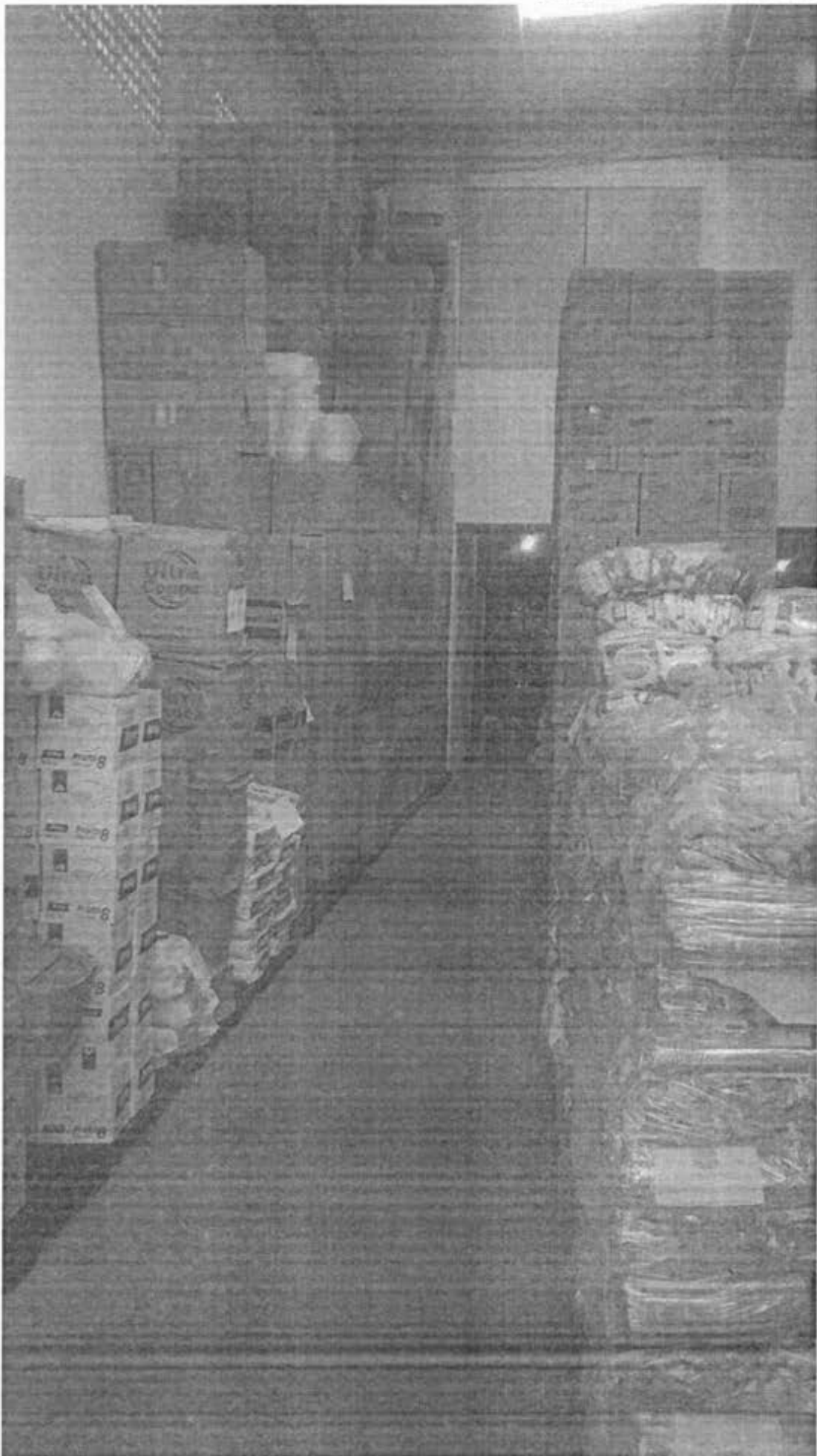

MATÕES DO NORTE / MA
PROC. 1206002/2024
FLS. 1033
RUB. *OK*

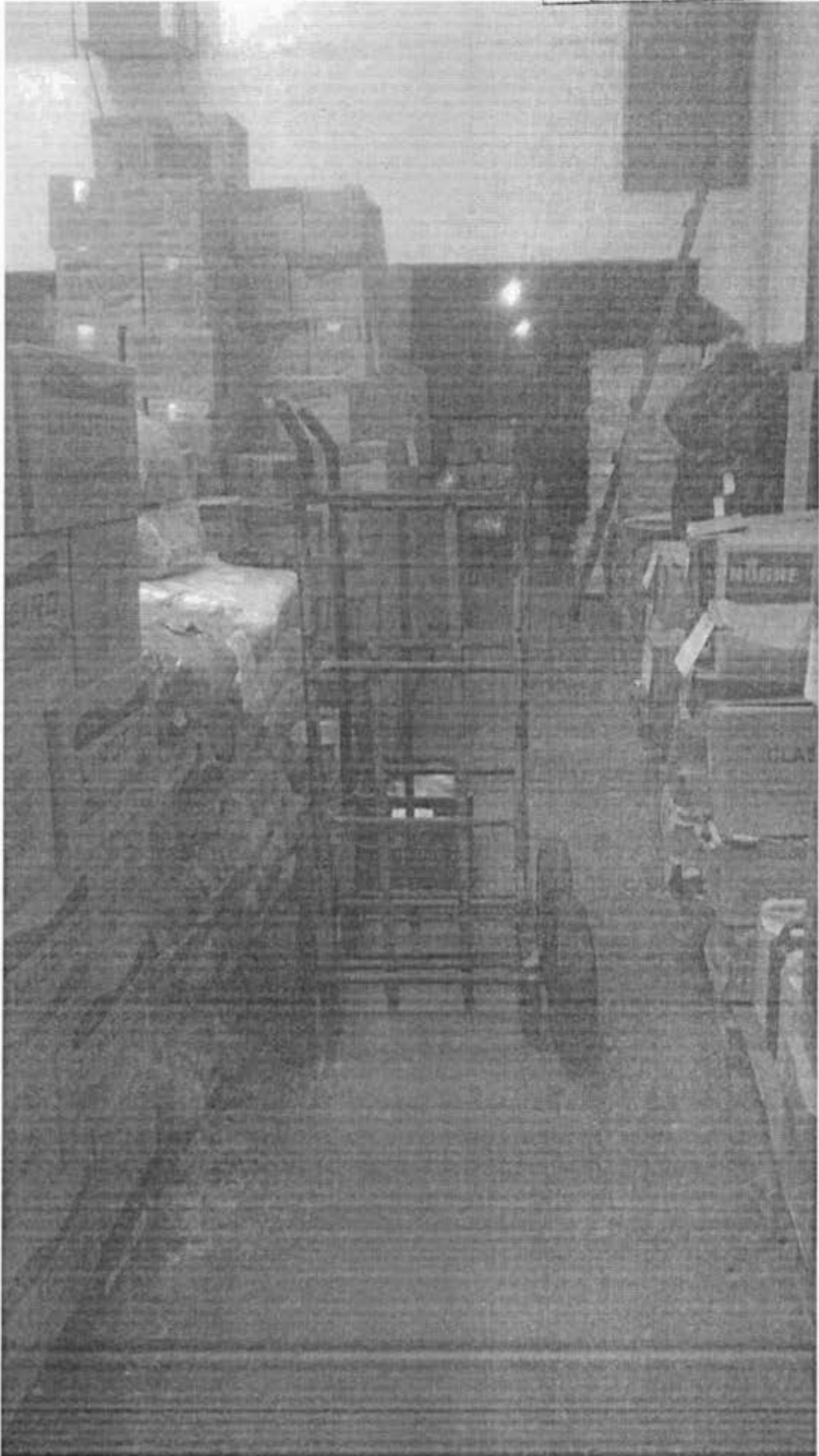

MATÔES DO NORTE / MA
PROC. 1206002/2024
FLS. 1034
RUB. OK

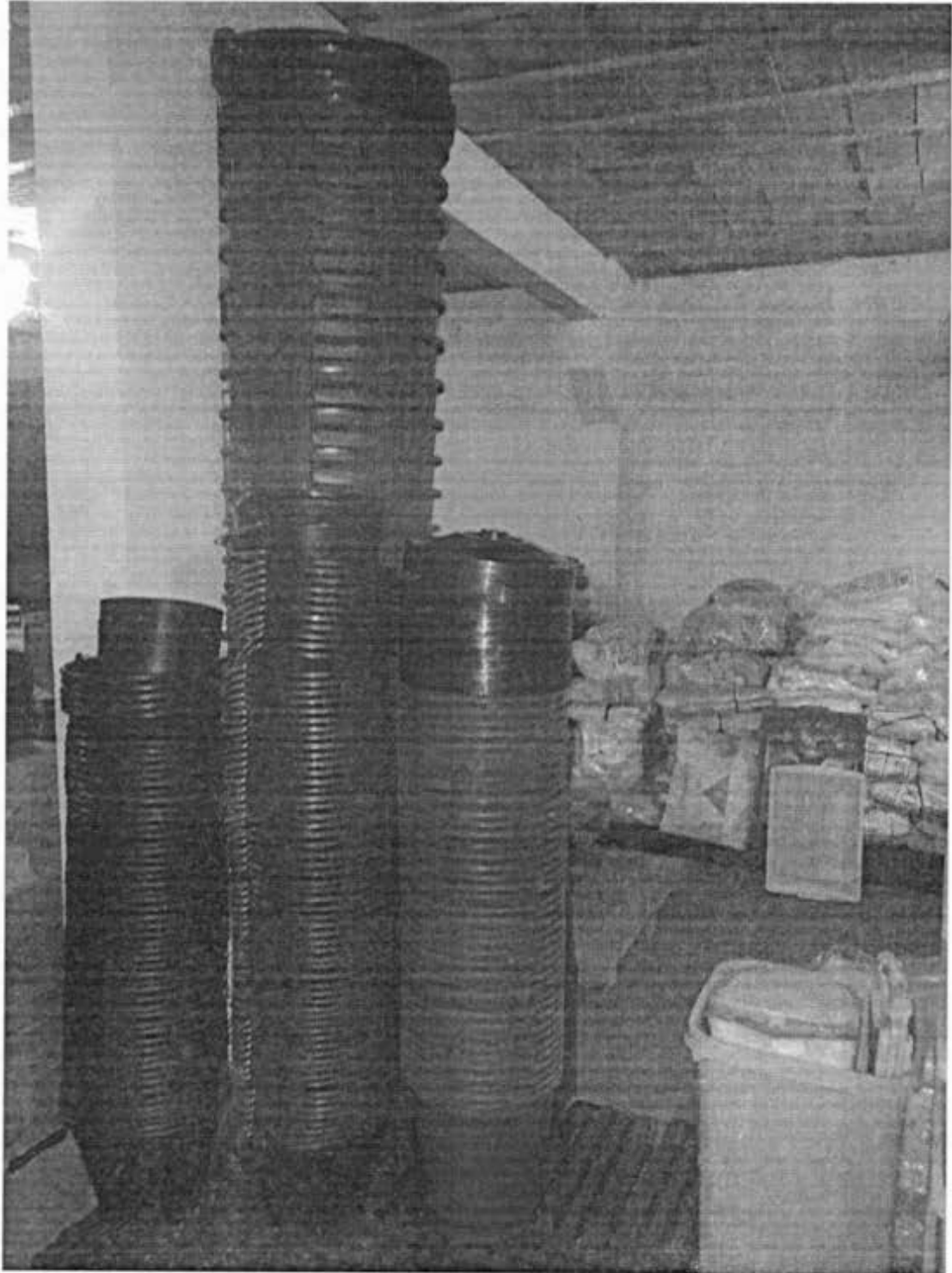

MATÕES DO NORTE / MA
PROC. 206002/2024
FLS. 1035
RUB.



MATÔES DO NORTE / MA
PROC. 1206-00 2/2024
FLS. 1036
RUB. *CP*

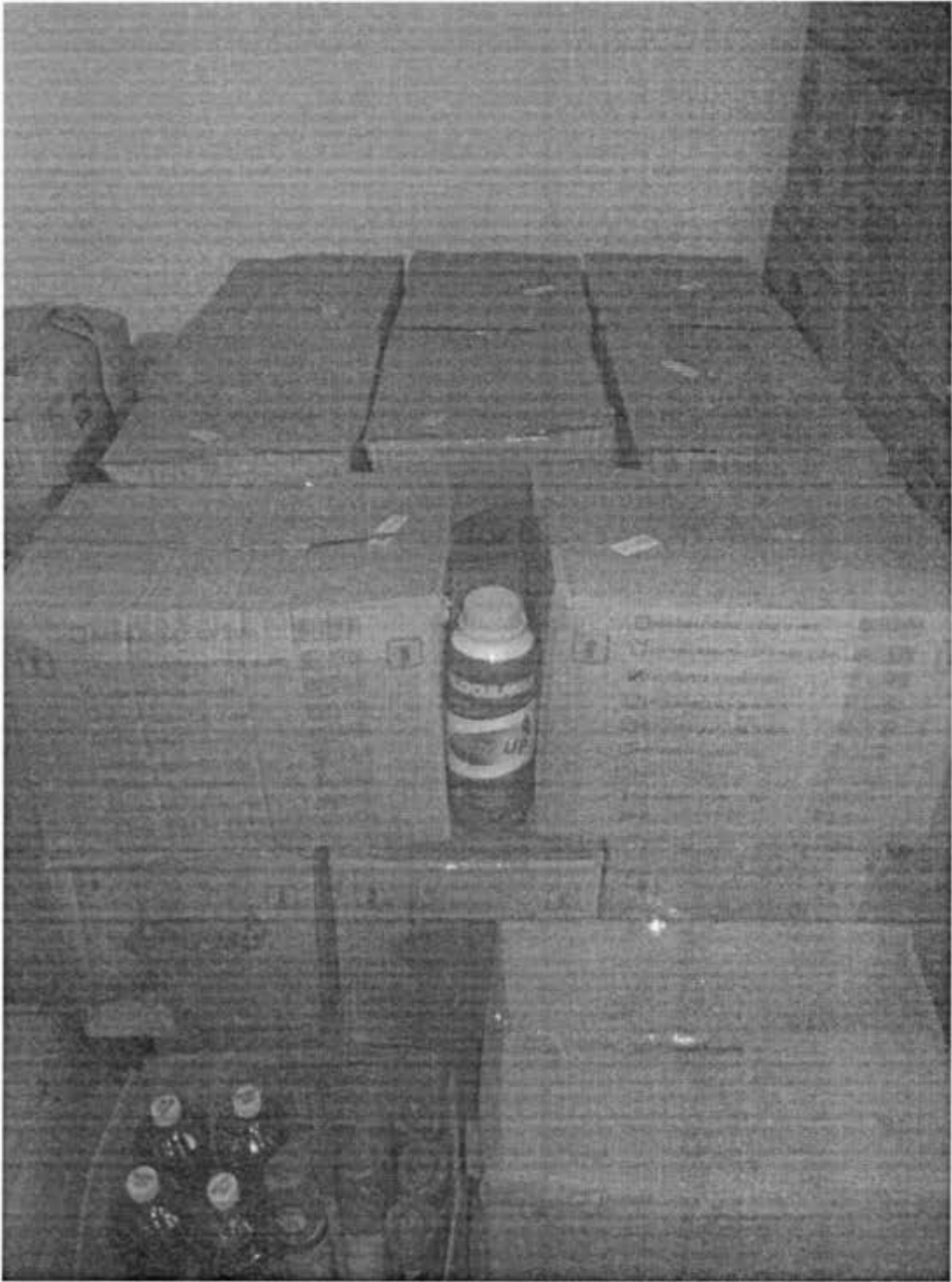

MATÕES DO NORTE / MA
PROC. 1206002/2023
FLS. 1037
RUB. CV



CERTJUDONE-SJDFRSL - 55142024
Código de validação: 6D4CED7FDD
(relativo ao Processo 435992024)

Número da guia: 24057301001833796.

USANDO da faculdade que me confere a Lei. **CERTIFICO** a requerimento de pessoa interessada que dando busca em nossos arquivos dos feitos a **Varas Cíveis e Fazenda Pública**, a partir do dia primeiro (1º) do mês de janeiro (01) do ano de dois mil e quatorze (2014) até o dia vinte e cinco (25) do mês de junho (06) do ano corrente, constatei **NÃO EXISTIR** distribuição de **EXECUÇÕES PATRIMONIAIS¹** contra **LEANDRO DA SILVA OLIVEIRA**, nascido (a) em **22/05/1991**, filho (a) de **ANTONIO MORAES DE OLIVEIRA** e **MARIA APARECIDA BARBOSA DA SILVA**, inscrito (a) no **CPF nº. 628.662.343-40** e no **RG nº. 058648522016-0 SESP MA**. **CERTIFICO** finalmente que a Secretaria Judicial de Distribuição é a única existente nesta Cidade e **Termo Judiciário** de São Luís. O referido é verdade me reporto e dou fé. Dada e passada a presente certidão na Secretaria Judicial de Distribuição a meu cargo, no Fórum "Desembargador Sarney Costa", nesta Cidade de São Luís, Capital do Estado do Maranhão. Eu, **Vanessa Cristina Ferreira Sales Coelho**, Assistente de informação, mat. 186890, consultei e digitei. E eu, **Anselmo de Jesus Carvalho**, Secretário Judicial da Distribuição, mat. 100073, subscrevo e assino digitalmente.

ANSELMO DE JESUS CARVALHO
Secretário Judicial de Distribuição de Entrância Final
Secretaria Judicial de Distribuição do Fórum de São Luís
Matrícula 100073

1 OBSERVAÇÃO: o Nome, CPF e RG constantes nesta certidão foram informados pelo solicitante. Sua titularidade deverá ser conferida pelo interessado e destinatário. Os feitos oriundos da Vara de Interesses Difusos e Coletivos terão sua competência vinculada às Varas Cíveis e/ou Fazenda, de acordo com os litigantes. As consultas foram realizadas no sistema Processo Eletrônico Judicial (PJE) e **ABRANGE SOMENTE AS VARAS COMUNS DO TERMO JUDICIÁRIO DE SÃO LUÍS**. Esta certidão terá validade de sessenta (60) dias (art. 149 do Código de Normas da CGJ) e emitida em uma única via mediante código de Selo Eletrônico Judicial, sem rasuras e mediante assinatura eletrônica do servidor (art. 150 do Código de Normas da CGJ c/c art.7º da Resolução-GP nº 38/2022). Esta certidão foi expedida nos termos da Resolução-GP nº 38/2022 e a autenticidade do Selo de Fiscalização Eletrônico Judicial será objeto de conferência por qualquer interessado, que poderá consultar a validade do selo e o detalhamento dos respectivos atos praticados no sítio eletrônico do Tribunal de Justiça do Maranhão por meio do link <https://selos.tjma.jus.br>, mediante o preenchimento do código de validação do selo ou através de aplicativo leitor de QR Code.

Fórum Desembargador "Sarney Costa"
Avenida Prof. Carlos Cunha, s/n, Calhau, São Luís/MA – CEP 65076-820 – Fone (98) 2055-2738 / 2737 – email:
distribuicao_slz@tjma.jus.br



CERTJUDONE-SJDFRSL - 55142024 / Código: 6D4CED7FDD
Valide o documento em www.tjma.jus.br/validadoc.php

Antes de imprimir pense em sua responsabilidade com o meio ambiente.
#ConsumoConsciente



PODER JUDICIÁRIO DO ESTADO DO MARANHÃO
Corregedoria Geral da Justiça
Secretaria Judicial de Distribuição do Fórum de São Luís

MATÕES DO NORTE / MA	
PROC.	1206002/2024
FLS.	1039
RUB.	

Documento assinado. SÃO LUÍS - ENTRÂNCIA FINAL, 25/06/2024 15:43 (ANSELMO DE JESUS CARVALHO)



CERTJUDONE-SJDFRSL - 55142024 / Código: 6D4CED7FDD
Valide o documento em www.tjma.jus.br/validadoc.php

Antes de imprimir pense em sua responsabilidade com o meio ambiente.
#ConsumoConsciente

PODER JUDICIÁRIO DO ESTADO DO MARANHÃO
Corregedoria Geral da Justiça
Secretaria Judicial de Distribuição do Fórum de São Luís

MATÕES DO NORTE / MA
PROC. 1206002/2024
FLS. 1040
RUB. 

CERTJUDONE-SJDFRSL - 55002024
Código de validação: A83491BC95
(relativo ao Processo 435392024)

Número da guia: 24057301001833793.

USANDO da faculdade que me confere a Lei. **CERTIFICO** a requerimento de pessoa interessada que, dando busca em nossos arquivos dos feitos a **Varas Cíveis e Fazenda Pública**, a partir do dia primeiro (1º) do mês de janeiro (01) do ano de dois mil e quatorze (2014) até o dia vinte e cinco (25) do mês de junho (06) do ano corrente, constatei **NÃO EXISTIR**¹ distribuição de **EXECUÇÕES PATRIMONIAIS** contra **COMERCIAL GOA LTDA**, inscrita no **CNPJ nº. 33.614.584/0001-44** . **CERTIFICO** finalmente que, a Secretaria Judicial de Distribuição é a única existente nesta Cidade e **Termo Judiciário** de São Luís. O referido é verdade me reporto e dou fé. Dada e passada a presente certidão na Secretaria Judicial de Distribuição a meu cargo, no Fórum "Desembargador Sarney Costa", nesta Cidade de São Luís, Capital do Estado do Maranhão. Eu, **Vanessa Cristina Ferreira Sales Coelho**, Assistente de informação, mat. 186890, consultei e digitei. E eu, **Anselmo de Jesus Carvalho**, Secretário Judicial da Distribuição, mat. 100073, subscrevo e assino digitalmente.

ANSELMO DE JESUS CARVALHO
Secretário Judicial de Distribuição de Entrância Final
Secretaria Judicial de Distribuição do Fórum de São Luís
Matrícula 100073

¹ **OBSERVAÇÕES:** o CNPJ e razão social constantes nesta certidão foram informados pelo solicitante. Sua titularidade deverá ser conferida pelo interessado e destinatário. Os feitos oriundos da Vara de Interesses Difusos e Coletivos terão sua competência vinculada às Varas Cíveis e/ou Fazenda, de acordo com os litigantes. As consultas foram realizadas no sistema Processo Eletrônico Judicial (PJE) e **ABRANGE SOMENTE AS VARAS COMUNS DO TERMO JUDICIÁRIO DE SÃO LUIS**. Esta certidão terá validade de sessenta (60) dias (art. 198 do Código de Normas da CGJ) e emitida em uma única via mediante código de Selo Eletrônico Judicial, sem rasuras e mediante assinatura eletrônica do servidor (art. 199 do Código de Normas da CGJ c/c art.7º da Resolução-GP nº 38/2022). Esta certidão foi expedida nos termos da Resolução-GP nº 38/2022 e a autenticidade do Selo de Fiscalização Eletrônico Judicial será objeto de conferência por qualquer interessado, que poderá consultar a validade do selo e o detalhamento dos respectivos atos praticados no sítio eletrônico do Tribunal de Justiça do Maranhão por meio do link <https://selos.tjma.jus.br>, mediante o preenchimento do código de validação do selo ou através de aplicativo leitor de QR Code.

Fórum Desembargador "Sarney Costa"
Avenida Prof. Carlos Cunha, s/n, Calhau, São Luís/MA – CEP 65076-820 – Fone (98) 2055-2738 / 2737 – email:



CERTJUDONE-SJDFRSL - 55002024 / Código: A83491BC95
Valide o documento em www.tjma.jus.br/validadoc.php

Antes de imprimir pense em sua responsabilidade com o meio ambiente.
#ConsumoConsciente



PODER JUDICIÁRIO DO ESTADO DO MARANHÃO
Corregedoria Geral da Justiça
Secretaria Judicial de Distribuição do Fórum de São Luís

distribuicao_slz@tjma.jus.br

MATÔES DO NORTE / MA	
PROC.	1206002/2024
FLS.	1041
RUB.	04

Documento assinado. SÃO LUÍS - ENTRÂNCIA FINAL, 25/06/2024 15:27 (ANSELMO DE JESUS CARVALHO)



CERTJUDONE-SJDFRSL - 55002024 / Código: A83491BC95
Valide o documento em www.tjma.jus.br/validadoc.php

Antes de imprimir pense em sua responsabilidade com o meio ambiente.
#ConsumoConsciente



Sistema de Cadastramento Unificado de Fornecedores - SICAF

Certificado de Registro Cadastral - CRC

(Emissão conforme art. 17 da Instrução Normativa nº 03, de 26 abril de 2018)

CNPJ: 33.614.584/0001-44
Razão Social: COMERCIAL GOA LTDA

MATÕES DO NORTE / MA	
PROC.	1206002/2024
FLS.	1042
RUB.	CL

Atividade Econômica Principal:

4729-6/99 - COMÉRCIO VAREJISTA DE PRODUTOS ALIMENTÍCIOS EM GERAL OU ESPECIALIZADO EM PRODUTOS ALIMENTÍCIOS NÃO ESPECIFICADOS ANTERIORMENTE

Endereço:

RUA RUA 03 - PQ TOPAZIO, 16 - LETRA C - BELA VISTA - 65.073-200 - São Luís / Maranhão

Observações:

A veracidade das informações poderá ser verificada no endereço <https://comprasnet.gov.br>.
Este certificado não substitui os documentos exigidos em lei.



PODER JUDICIÁRIO DO ESTADO DO MARANHÃO
TRIBUNAL DE JUSTIÇA DO ESTADO DO MARANHÃO
CERTIDÃO ESTADUAL - PRIMEIRO GRAU
AÇÕES CÍVEIS

MATÕES DO NORTE / MA
PROC. 1206002/2024
FLS. 1023
RUB.

Data emissão: 15/07/2024

Data de validade: 15/09/2024

Nº da certidão: 12434080065

Código de Validação: 67eeb4c4c6

NOME: LEANDRO DA SILA OLIVERIRA

CPF: 628.662.343-40

DATA DE NASCIMENTO: 22/05/1991

FILIAÇÃO: MARIA APARECIDA BARBOSA DA SILVA / ANTONIO MORAES DE OLIVEIRA

Os dados dos documentos constantes nessa certidão foram informados pelo solicitante, sua titularidade e autenticidade deverão ser conferidas pelo interessado, conforme o documento original (ex: CPF, Identidade, etc.)

Certifico que NADA CONSTA nos registros de distribuição do 1º GRAU DE JURISDIÇÃO e Juizados Especiais Cíveis do Poder Judiciário do Estado do Maranhão sobre ocorrência de AÇÕES CÍVEIS distribuída(s) e que esteja(m) em tramitação em face da pessoa acima identificada.

A Certidão de Ações Cíveis contempla todas as ações e execuções cíveis e fiscais estadual e municipal, ações e execuções da fazenda pública, de interesses difusos e coletivos, famílias, execuções patrimoniais, falências ou concordatas, recuperações judicial ou extrajudicial, insolvências civis, interdições, tutelas, curatelas, inventários e arrolamentos em andamento (abrangendo os processos da pessoa que ocupa o polo passivo), com exceção dos processos das Varas da Infância e Juventude.

A presente certidão, em consonância com a legislação vigente, atende ao disposto na Resolução CNJ no 121/2010.

Observações:

- Certidão expedida gratuitamente através da Internet, autorizada pela Resolução 28/2018 e suas alterações;
- Os dados do(a) solicitante acima informado são de sua responsabilidade, devendo a titularidade ser conferida pelo interessado e/ou destinatário;
- A validade desta certidão é de 60 (sessenta) dias a partir da data de sua emissão. Após essa data será necessária a emissão de uma nova certidão;
- Esta certidão é válida apenas para maiores de 18 anos;
- A autenticidade desta certidão poderá ser confirmada na pagina do Tribunal de Justiça do Maranhão - www.tjma.jus.br - menu - Certidão Estadual, utilizando o código de validação acima identificado;
- Fonte da pesquisa: sistemas ThemisPG (1º grau), PJE (1º grau), PROJUDI, VEP e SEEU;



TRIBUNAL DE CONTAS DA UNIÃO

MATÔES DO NORTE / MA
PROC. 1206002/2024
FLS. 1044
RUB. CV

Consulta Consolidada de Pessoa Jurídica

Este relatório tem por objetivo apresentar os resultados consolidados de consultas eletrônicas realizadas diretamente nos bancos de dados dos respectivos cadastros. A responsabilidade pela veracidade do resultado da consulta é do Órgão gestor de cada cadastro consultado. A informação relativa à razão social da Pessoa Jurídica é extraída do Cadastro Nacional da Pessoa Jurídica, mantido pela Receita Federal do Brasil.

Consulta realizada em: 19/03/2024 19:19:23

Informações da Pessoa Jurídica:

Razão Social: **COMERCIAL GOA LTDA**
CNPJ: **33.614.584/0001-44**

Resultados da Consulta Eletrônica:

Órgão Gestor: **TCU**
Cadastro: **Licitantes Inidôneos**
Resultado da consulta: **Nada Consta**

Para acessar a certidão original no portal do órgão gestor, clique [AQUI](#).

Órgão Gestor: **CNJ**
Cadastro: **CNIA - Cadastro Nacional de Condenações Cíveis por Ato de Improbidade Administrativa e Inelegibilidade**
Resultado da consulta: **Nada Consta**

Para acessar a certidão original no portal do órgão gestor, clique [AQUI](#).

Órgão Gestor: **Portal da Transparência**
Cadastro: **Cadastro Nacional de Empresas Inidôneas e Suspensas**
Resultado da consulta: **Nada Consta**

Para acessar a certidão original no portal do órgão gestor, clique [AQUI](#).

Órgão Gestor: **Portal da Transparência**
Cadastro: **CNEP - Cadastro Nacional de Empresas Punidas**
Resultado da consulta: **Nada Consta**

Para acessar a certidão original no portal do órgão gestor, clique [AQUI](#).

Obs: A consulta consolidada de pessoa jurídica visa atender aos princípios de simplificação e racionalização de serviços públicos digitais. Fundamento legal: Lei nº 12.965, de 23 de abril de 2014, Lei nº 13.460, de 26 de junho de 2017, Lei nº 13.726, de 8 de outubro de 2018, Decreto nº 8.638 de 15, de janeiro de 2016.



MATÔES DO NORTE / MA
PROC. 1206002/2024
FLS. 1045
RUB. <u> </u>

TRIBUNAL DE CONTAS DA UNIÃO
CERTIDÃO NEGATIVA
DE
LICITANTES INIDÔNEOS

(Válida somente com a apresentação do CPF)

Nome completo: **LEANDRO DA SILVA OLIVEIRA**

CPF/CNPJ: **628.662.343-40**

O Tribunal de Contas da União CERTIFICA que, na presente data, o (a) requerente acima identificado(a) NÃO CONSTA da relação de responsáveis inidôneos para participar de licitação na administração pública federal, por decisão deste Tribunal, nos termos do art. 46 da Lei nº 8.443/92 (Lei Orgânica do TCU).

Não constam da relação consultada para emissão desta certidão os responsáveis ainda não notificados do teor dos acórdãos condenatórios, aqueles cujas condenações tenham tido seu prazo de vigência expirado, bem como aqueles cujas apreciações estejam suspensas em razão de interposição de recurso com efeito suspensivo ou de decisão judicial.

Certidão emitida às 17:06:47 do dia 22/04/2024, com validade de trinta dias a contar da emissão.

A veracidade das informações aqui prestadas podem ser confirmadas no sítio <https://contas.tcu.gov.br/ords/f?p=INABILITADO:5>

Código de controle da certidão: ZLMP220424170647

Atenção: qualquer rasura ou emenda invalidará este documento.



MATÕES DO NORTE / MA	
PROC.	1206002/2024
FLS.	1046
RUB.	CN

Sistema de Cadastramento Unificado de Fornecedores - SICAF

Certificado de Registro Cadastral - CRC

(Emissão conforme art. 17 da Instrução Normativa nº 03, de 26 abril de 2018)

CNPJ: 33.614.584/0001-44
Razão Social: COMERCIAL GOA LTDA

Atividade Econômica Principal:

4729-6/99 - COMÉRCIO VAREJISTA DE PRODUTOS ALIMENTÍCIOS EM GERAL OU ESPECIALIZADO EM PRODUTOS ALIMENTÍCIOS NÃO ESPECIFICADOS ANTERIORMENTE

Endereço:

RUA RUA 03 - PQ TOPAZIO, 16 - LETRA C - BELA VISTA - 65.073-200 - São Luís / Maranhão

Observações:

A veracidade das informações poderá ser verificada no endereço <https://comprasnet.gov.br>.
Este certificado não substitui os documentos exigidos em lei.

FILTROS APLICADOS:

Cadastro: CEIS
CPF / CNPJ sancionado: 33614584000144

LIMPAR

Data da consulta: 19/03/2024 19:12:26
Data da última atualização: 03/2024 (Sistema Integrado de Registro do CEIS/CNEP - Acordos de Leniência), 03/2024 (Sistema Integrado de Registro do CEIS/CNEP - CNEP), 03/2024 (Sistema Integrado de Administração Financeira do Governo Federal (SIAFI) - CEPIM), 03/2024 (Diário Oficial da União - CEAF), 03/2024 (Sistema Integrado de Registro do CEIS/CNEP - CEIS)

DETALHAR	CADASTRO	CNPJ/CPF SANCIONADO	NOME SANCIONADO	UF SANCIONADO	Órgão/ENTIDADE SANCIONADORA	CATEGORIA SANÇÃO	DATA DE PUBLICAÇÃO DA SANÇÃO	VALOR DA MULTA	QUANTIDADE
Nenhum registro encontrado									

MATÕES DO NORTE / MA
 PROC. 1206002/2024
 FLS. 1047
 RUB. CV

FILTROS APLICADOS:

Cadastro: CNEP
CPF / CNPJ sancionado: 33614584000144

LIMPAR

Data da consulta: 19/03/2024 19:12:32
Data da última atualização: 03/2024 (Sistema Integrado de Registro do CEIS/CNEP - Acordos de Leniência), 03/2024 (Sistema Integrado de Registro do CEIS/CNEP - CNEP), 03/2024 (Sistema Integrado de Administração Financeira do Governo Federal (SIAF) - CEPIMI), 03/2024 (Diário Oficial da União - CEAF), 03/2024 (Sistema Integrado de Registro do CEIS/CNEP - CEIS)

DETALHAR	CADASTRO	CNPJ/CPF SANCIONADO	NOME SANCIONADO	UF SANCIONADO	ÓRGÃO/ENTIDADE SANCIONADORA	CATEGORIA SANÇÃO	DATA DE PUBLICAÇÃO DA SANÇÃO	VALOR DA MULTA	QUANTIDADE
Nenhum registro encontrado									

MATÕES DO NORTE / MA
 PROC. 1206002/2024
 FLS. 1048
 RUB. 

FILTROS APLICADOS:

Cadastro: CEIS
CPF / CNPJ sancionado: 62866234340

LIMPAR

Data da consulta: 19/03/2024 19:12:26
Data da última atualização: 03/2024 (Sistema Integrado de Registro do CEIS/CNEP - Acordos de Leniência), 03/2024 (Sistema Integrado de Registro do CEIS/CNEP - CNEP), 03/2024 (Sistema Integrado de Administração Financeira do Governo Federal (SIAFI) - CEPIM), 03/2024 (Diário Oficial da União - CEAF), 03/2024 (Sistema Integrado de Registro do CEIS/CNEP - CEIS)

DETALHAR	CADASTRO	CNPJ/CPF SANCIONADO	NOME SANCIONADO	UF SANCIONADO	ÓRGÃO/ENTIDADE SANCIONADORA	CATEGORIA SANÇÃO	DATA DE PUBLICAÇÃO DA SANÇÃO	VALOR DA MULTA	QUANTIDADE
Nenhum registro encontrado									

MATÕES DO NORTE / MA
 PROC. 1206002/2024
 FLS. 1049
 RUB. OK

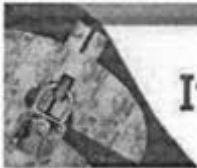

Improbidade Administrativa e Inelegibilidade

Certidão Negativa

MATÕES DO NORTE / MA	
PROC.	1206002/2024
FLS.	1050
RUB.	CE

Certifico que nesta data (22/04/2024 às 16:53) NÃO CONSTA no Cadastro Nacional de Condenações Cíveis por Ato de Improbidade Administrativa e Inelegibilidade registros de condenação com trânsito em julgado ou sanção ativa quanto ao CNPJ nº 33.614.584/0001-44.

A condenação por atos de improbidade administrativa não implica automático e necessário reconhecimento da inelegibilidade do condenado.

Para consultas sobre inelegibilidade acesse portal do TSE em <http://divulgacandcontas.tse.jus.br/>

Esta certidão é expedida gratuitamente. Sua autenticidade pode ser por meio do número de controle 6626.C045.3C66.3621 no seguinte endereço: https://www.cnj.jus.br/improbidade_adm/autenticar_certidao.php

FILTROS APLICADOS:

Cadastro: CNEP
CPF / CNPJ sancionado: 62866234340

LIMPAR

Data da consulta: 19/03/2024 19:12:32
Data da última atualização: 03/2024 (Sistema Integrado de Registro do CEIS/CNEP - Acordos de Leniência), 03/2024 (Sistema Integrado de Registro do CEIS/CNEP - CNEP), 03/2024 (Sistema Integrado de Administração Financeira do Governo Federal (SIAFI) - CEPIM), 03/2024 (Diário Oficial da União - CEAF), 03/2024 (Sistema Integrado de Registro do CEIS/CNEP - CEIS)

DETALHAR	CADASTRO	CNPJ/CPF SANCIONADO	NOME SANCIONADO	UF SANCIONADO	ÓRGÃO/ENTIDADE SANCIONADORA	CATEGORIA SANÇÃO	DATA DE PUBLICAÇÃO DA SANÇÃO	VALOR DA MULTA	QUANTIDADE
Nenhum registro encontrado									

MATÕES DO NORTE / MA
 PROC. 1206002/2024
 FLS. 4051
 RUB. *OK*



Improbidade Administrativa e Inelegibilidade

Certidão Negativa

MATÕES DO NORTE / MA
PROC. 1206002/2024
FLS. 1052
RUB. CK

Certifico que nesta data (22/04/2024 às 17:02) NÃO CONSTA no Cadastro Nacional de Condenações Cíveis por Ato de Improbidade Administrativa e Inelegibilidade registros de condenação com trânsito em julgado ou sanção ativa quanto ao CPF nº 628.662.343-40.

A condenação por atos de improbidade administrativa não implica automático e necessário reconhecimento da inelegibilidade do condenado.

Para consultas sobre inelegibilidade acesse portal do TSE em <http://divulgacandcontas.tse.jus.br/>

Esta certidão é expedida gratuitamente. Sua autenticidade pode ser por meio do número de controle 6626.C260.9AEC.8160 no seguinte endereço: https://www.cnj.jus.br/improbidade_adm/autenticar_certidao.php



MATÔES DO NORTE / MA	
PROC.	1206002/2024
FLS.	1053
RUB.	

TRIBUNAL DE CONTAS DA UNIÃO
CERTIDÃO NEGATIVA
DE
LICITANTES INIDÔNEOS

Nome completo: **COMERCIAL GOA LTDA**

CPF/CNPJ: **33.614.584/0001-44**

O Tribunal de Contas da União **CERTIFICA** que, na presente data, o (a) requerente acima identificado(a) **NÃO CONSTA** da relação de responsáveis inidôneos para participar de licitação na administração pública federal, por decisão deste Tribunal, nos termos do art. 46 da Lei nº 8.443/92 (Lei Orgânica do TCU).

Não constam da relação consultada para emissão desta certidão os responsáveis ainda não notificados do teor dos acórdãos condenatórios, aqueles cujas condenações tenham tido seu prazo de vigência expirado, bem como aqueles cujas apreciações estejam suspensas em razão de interposição de recurso com efeito suspensivo ou de decisão judicial.

Certidão emitida às 16:54:14 do dia 22/04/2024, com validade de trinta dias a contar da emissão.

A veracidade das informações aqui prestadas podem ser confirmadas no sítio <https://contas.tcu.gov.br/ords/f?p=INABILITADO:5>

Código de controle da certidão: PP4D220424165414

Atenção: qualquer rasura ou emenda invalidará este documento.

CERTIDÃO SIMPLIFICADA

Sistema Nacional de Registro de Empresas Mercantis - SINREM

Certificamos que as informações abaixo constam dos documentos arquivados nesta Junta Comercial e são vigentes na data da sua expedição.

Nome Empresarial: COMERCIAL GOA LTDA		Protocolo: MAC2403600692	
NIRE : 21600166560 Natureza Jurídica: Sociedade Empresária Limitada			
NIRE (Sede) 21600166560	CNPJ 33.614.584/0001-44	Data de Ato Constitutivo 14/05/2019	Início de Atividade 14/05/2019
Endereço Completo Rua 03 - PQ TOPAZIO, Nº 16, LETRA C, BELA VISTA - São Luís/MA - CEP 65073-200			
<p>Objeto Social COMERCIO VAREJISTA DE PRODUTOS ALIMENTICIOS EM GERAL OU ESPECIALIZADO EM PRODUTOS ALIMENTICIOS NAO ESPECIFICADOS ANTERIORMENTE COMERCIO VAREJISTA DE MADEIRA E ARTEFATOS COMERCIO VAREJISTA DE MATERIAIS DE CONSTRUCAO NAO ESPECIFICADOS ANTERIORMENTE COMERCIO VAREJISTA ESPECIALIZADO DE EQUIPAMENTOS DE TELEFONIA E COMUNICACAO COMERCIO VAREJISTA DE PLANTAS E FLORES NATURAIS COMERCIO VAREJISTA DE MERCADORIAS EM GERAL, COM PREDOMINANCIA DE PRODUTOS ALIMENTICIOS MINIMERCADOS, MERCEARIAS E ARMAZENS COMERCIO VAREJISTA DE OUTROS ARTIGOS DE USO PESSOAL E DOMESTICO NAO ESPECIFICADOS ANTERIORMENTE COMERCIO VAREJISTA DE LUBRIFICANTES COMERCIO ATACADISTA DE DEFENSIVOS AGRICOLAS, ADUBOS, FERTILIZANTES E CORRETIVOS DO SOLO COMERCIO VAREJISTA DE TECIDOS OUTRAS ATIVIDADES ESPORTIVAS NAO ESPECIFICADAS ANTERIORMENTE COMERCIO ATACADISTA DE PRODUTOS ALIMENTICIOS EM GERAL SERVICOS DE ALIMENTACAO PARA EVENTOS E RECEPCOES BUFE LANCHONETES, CASAS DE CHA, DE SUCOS E SIMILARES COMERCIO ATACADISTA DE ALIMENTOS PARA ANIMAIS COMERCIO ATACADISTA ESPECIALIZADO EM OUTROS PRODUTOS ALIMENTICIOS NAO ESPECIFICADOS ANTERIORMENTE COMERCIO ATACADISTA DE ARTIGOS DE CAMA, MESA E BANHO COMERCIO ATACADISTA DE ROUPAS E ACESSORIOS PARA USO PROFISSIONAL E DE SEGURANCA DO TRABALHO COMERCIO ATACADISTA DE CALCADOS COMERCIO ATACADISTA DE LIVROS, JORNAIS E OUTRAS PUBLICACOES COMERCIO ATACADISTA DE EQUIPAMENTOS ELETRICOS DE USO PESSOAL E DOMESTICO COMERCIO ATACADISTA DE APARELHOS ELETRONICOS DE USO PESSOAL E DOMESTICO COMERCIO ATACADISTA DE MOVEIS E ARTIGOS DE COLCHOARIA COMERCIO ATACADISTA DE PRODUTOS DE HIGIENE, LIMPEZA E CONSERVACAO DOMICILIAR COMERCIO ATACADISTA DE EQUIPAMENTOS DE INFORMATICA COMERCIO ATACADISTA DE SUPRIMENTOS PARA INFORMATICA COMERCIO ATACADISTA DE COMPONENTES ELETRONICOS E EQUIPAMENTOS DE TELEFONIA E COMUNICACAO COMERCIO ATACADISTA DE MAQUINAS, EQUIPAMENTOS PARA TERRAPLENAGEM, MINERACAO E CONSTRUCAO PARTES E PECAS COMERCIO ATACADISTA DE MAQUINAS E EQUIPAMENTOS PARA USO INDUSTRIAL PARTES E PECAS COMERCIO ATACADISTA DE OUTRAS MAQUINAS E EQUIPAMENTOS NAO ESPECIFICADOS ANTERIORMENTE PARTES E PECAS COMERCIO ATACADISTA DE FERRAGENS E FERRAMENTAS COMERCIO ATACADISTA DE MATERIAL ELETRICO COMERCIO ATACADISTA DE MATERIAIS DE CONSTRUCAO EM GERAL COMERCIO ATACADISTA DE MERCADORIAS EM GERAL, COM PREDOMINANCIA DE PRODUTOS ALIMENTICIOS FABRICACAO DE EQUIPAMENTOS TRANSMISSORES DE COMUNICACAO, PECAS E ACESSORIOS FABRICACAO DE EQUIPAMENTOS E ACESSORIOS PARA SEGURANCA PESSOAL E PROFISSIONAL SERVICOS DE MANUTENCAO E REPARACAO MECANICA DE VEICULOS AUTOMOTORES COMERCIO POR ATACADO DE PECAS E ACESSORIOS NOVOS PARA VEICULOS AUTOMOTORES COMERCIO POR ATACADO DE PECAS E ACESSORIOS PARA MOTOCICLETAS E MOTONETAS COMERCIO A VAREJO DE PECAS E ACESSORIOS NOVOS PARA MOTOCICLETAS E MOTONETAS REPRESENTANTES COMERCIAIS E AGENTES DO COMERCIO DE MOTOCICLETAS E MOTONETAS, PECAS E ACESSORIOS COMERCIO ATACADISTA DE MEDICAMENTOS E DROGAS DE USO HUMANO COMERCIO ATACADISTA DE PRODUTOS ODONTOLOGICOS COMERCIO VAREJISTA ESPECIALIZADO DE PECAS E ACESSORIOS PARA APARELHOS ELETROELETRONICOS PARA USO DOMESTICO, EXCETO INFORMATICA E COMUNICACAO DESENVOLVIMENTO DE PROGRAMAS DE COMPUTADOR SOB ENCOMENDA REPARACAO E MANUTENCAO DE EQUIPAMENTOS ELETROELETRONICOS DE USO PESSOAL E DOMESTICO PORTAIS, PROVEDORES DE CONTEUDO E OUTROS SERVICOS DE INFORMACAO NA INTERNET TREINAMENTO EM DESENVOLVIMENTO PROFISSIONAL E GERENCIAL ATIVIDADES DE CONSULTORIA EM GESTAO EMPRESARIAL, EXCETO CONSULTORIA TECNICA ESPECIFICA OUTRAS ATIVIDADES DE SERVICOS PRESTADOS PRINCIPALMENTE AS EMPRESAS NAO ESPECIFICADAS ANTERIORMENTE SERVICOS DE ACABAMENTOS GRAFICOS, EXCETO ENCADERNACAO E PLASTIFICACAO SERVICOS DE ENCADERNACAO E PLASTIFICACAO REPARACAO E MANUTENCAO DE COMPUTADORES E DE EQUIPAMENTOS PERIFERICOS SUPORTE TECNICO, MANUTENCAO E OUTROS SERVICOS EM TECNOLOGIA DA INFORMACAO COMERCIO A VAREJO DE PNEUMATICOS E CAMARAS DE AR COMERCIO ATACADISTA DE INSTRUMENTOS E MATERIAIS PARA USO MEDICO, CIRURGICO, HOSPITALAR E DE LABORATORIOS COMERCIO ATACADISTA DE OUTROS EQUIPAMENTOS E ARTIGOS DE USO PESSOAL E DOMESTICO NAO ESPECIFICADOS ANTERIORMENTE PADARIA E CONFEITARIA COM PREDOMINANCIA DE REVENDA COMERCIO VAREJISTA DE LATICINIOS E FRIOS COMERCIO VAREJISTA DE CARNES - ACOUGUES COMERCIO VAREJISTA DE BEBIDAS COMERCIO VAREJISTA DE HORTIFRUTIGRANJEIROS COMERCIO VAREJISTA DE TINTAS E MATERIAIS PARA PINTURA COMERCIO VAREJISTA DE VIDROS COMERCIO VAREJISTA DE FERRAGENS E FERRAMENTAS COMERCIO VAREJISTA DE MATERIAIS HIDRAULICOS COMERCIO VAREJISTA DE CAL, AREIA, PEDRA BRITADA, TJOLOS E TELHAS COMERCIO VAREJISTA DE MATERIAIS DE CONSTRUCAO EM GERAL COMERCIO VAREJISTA ESPECIALIZADO DE EQUIPAMENTOS E SUPRIMENTOS DE INFORMATICA COMERCIO VAREJISTA ESPECIALIZADO DE ELETRODOMESTICOS E EQUIPAMENTOS DE AUDIO E VIDEO COMERCIO VAREJISTA DE MOVEIS CONFECACAO DE ROUPAS PROFISSIONAIS, EXCETO SOB MEDIDA COMERCIO VAREJISTA DE ARTIGOS DE COLCHOARIA COMERCIO VAREJISTA DE ARTIGOS DE ILUMINACAO COMERCIO VAREJISTA DE ARTIGOS DE ARMARINHO COMERCIO VAREJISTA DE ARTIGOS DE CAMA, MESA E BANHO COMERCIO VAREJISTA DE ARTIGOS DE TAPECARIA, CORTINAS E PERSIANAS COMERCIO VAREJISTA DE ARTIGOS DE PAPELARIA COMERCIO VAREJISTA DE BRINQUEDOS E ARTIGOS RECREATIVOS COMERCIO VAREJISTA DE ARTIGOS ESPORTIVOS COMERCIO VAREJISTA DE MEDICAMENTOS VETERINARIOS COMERCIO VAREJISTA DE COSMETICOS, PRODUTOS DE PERFUMARIA E DE HIGIENE PESSOAL COMERCIO VAREJISTA DE ARTIGOS DO VESTUARIO E ACESSORIOS COMERCIO VAREJISTA DE CALCADOS CARGA E DESCARGA COMERCIO VAREJISTA DE ARTIGOS DE VIAGEM COMERCIO VAREJISTA DE GAS LIQUEFEITO DE PETROLEO GLP COMERCIO VAREJISTA DE ANIMAIS VIVOS E DE ARTIGOS E ALIMENTOS PARA ANIMAIS DE ESTIMACAO COMERCIO VAREJISTA DE PRODUTOS</p>			

CERTIDÃO SIMPLIFICADA

Continuação

Sistema Nacional de Registro de Empresas Mercantis - SINREM

Certificamos que as informações abaixo constam dos documentos arquivados
nesta Junta Comercial e são vigentes na data da sua expedição.

Nome Empresarial: COMERCIAL GOA LTDA NIRE : 21600166560 Natureza Jurídica: Sociedade Empresária Limitada		Protocolo: MAC2403600692	
SANEANTES DOMISSANITARIOS COMERCIO VAREJISTA DE EQUIPAMENTOS PARA ESCRITORIO COMERCIO VAREJISTA DE ARTIGOS FOTOGRAFICOS E PARA FILMAGEM INSTALACAO E MANUTENCAO DE SISTEMAS CENTRAIS DE AR CONDICIONADO, DE VENTILACAO E REFRIGERACAO SERVICOS DE PINTURA DE EDIFICIOS EM GERAL FORNECIMENTO DE ALIMENTOS PREPARADOS PREPONDERANTEMENTE PARA EMPRESAS COMERCIO VAREJISTA DE MATERIAL ELETRICO COMERCIO VAREJISTA DE OUTROS PRODUTOS NAO ESPECIFICADOS ANTERIORMENTE			
Capital Social R\$ 450.000,00 (quatrocentos e cinquenta mil reais)	Capital Integralizado R\$ 450.000,00 (quatrocentos e cinquenta mil reais)	Porte EPP (Empresa de Pequeno Porte)	Prazo de Duração Indeterminado
Dados do Sócio		Dados do Administrador	
Nome LEANDRO DA SILVA OLIVEIRA	CPF/CNPJ 628.662.343-40	Participação no capital R\$ 450.000,00	Espécie de sócio Sócio
		Administrador S	Término do mandato Indeterminado
Dados do Administrador		Dados do Sócio	
Nome LEANDRO DA SILVA OLIVEIRA	CPF 628.662.343-40	Término do mandato Indeterminado	
Último Arquivamento		Situação	
Data 07/05/2024	Número 20240610180	Ato/eventos 223 / 223 - BALANCO	ATIVA Status XXXXX

Esta certidão foi emitida automaticamente em 26/08/2024, às 14:18:01 (horário de Brasília).
Se impressa, verificar sua autenticidade no <https://www.empresafacil.ma.gov.br>, com o código XSUBTKAE.

CARLOS ANDRÉ DE MORAES PEREIRA
Secretário(a) Geral

MATÔES DO NORTE / MA	
PROC.	1206002/2024
FLS.	1056
RUB.	04



Governo do Estado do Maranhão
Secretaria de Estado de Indústria e comércio - SEINC
Junta Comercial do Estado do Maranhão

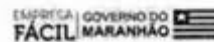

CERTIDÃO ESPECÍFICA

Sistema Nacional de Registro de Empresas Mercantis - SINREM

Certificamos que as informações abaixo constam dos documentos arquivados nesta Junta Comercial e são vigentes na data da sua expedição.

Certificamos que COMERCIAL GOA LTDA encontra-se registrada nesta Junta Comercial, como segue:		Protocolo: MAC2403600723	
NIRE 21600166560 CNPJ 33.614.584/0001-44		Situação ATIVA Status	
Endereço Completo Rua 03 - PQ TOPAZIO, Nº 16, LETRA C, BELA VISTA - São Luís/MA - CEP 65073-200			
Arquivamentos Posteriores			
Ato	Número	Data	Descrição
223	20240610180	07/05/2024	BALANCO
223	20230449077	03/04/2023	BALANCO
002	20221509410	30/12/2022	CONSOLIDAÇÃO DE CONTRATO/ESTATUTO
904	T2160016656	09/12/2022	TRANSFORMAÇÃO
002	20220405115	24/04/2022	ALTERAÇÃO DE DADOS (EXCETO NOME EMPRESARIAL)
223	20220431213	07/04/2022	BALANCO
002	20210641827	11/06/2021	ALTERAÇÃO DE DADOS E DE NOME EMPRESARIAL
002	20200729330	27/10/2020	REENQUADRAMENTO DE MICROEMPRESA COMO EMPRESA DE PEQUENO PORTE
002	21600166560	27/10/2020	TRANSFORMAÇÃO
002	21600166560	27/10/2020	ALTERAÇÃO DE DADOS E DE NOME EMPRESARIAL
315	MX00241583	01/03/2020	ENQUADRAMENTO DE MICROEMPRESA
002	ME38852793	29/05/2019	ALTERAÇÃO DE DADOS (EXCETO NOME EMPRESARIAL)
002	ME38801082	28/05/2019	ALTERAÇÃO DE DADOS (EXCETO NOME EMPRESARIAL)
002	ME38312695	20/05/2019	ALTERAÇÃO DE DADOS (EXCETO NOME EMPRESARIAL)
002	ME38248994	17/05/2019	ALTERAÇÃO DE DADOS (EXCETO NOME EMPRESARIAL)
002	ME38238292	16/05/2019	ALTERAÇÃO DE DADOS (EXCETO NOME EMPRESARIAL)
002	ME38236724	16/05/2019	ALTERAÇÃO DE DADOS (EXCETO NOME EMPRESARIAL)
080	21801632703	14/05/2019	ENQUADRAMENTO DE MICROEMPRESA
080	21801632703	14/05/2019	INSCRIÇÃO DE MICROEMPREENDEDOR INDIVIDUAL

Esta certidão foi emitida automaticamente em 26/08/2024, às 14:19:15 (horário de Brasília).
Se impressa, verificar sua autenticidade no <https://www.empresafacil.ma.gov.br>, com o código XHA2NCEP.



MAC2403600723



CARLOS ANDRÉ DE MORAES PEREIRA
Secretário(a) Geral



PREFEITURA
MUNICIPAL DE

MATÕES DO NORTE

PREFEITURA MUNICIPAL DE MATÕES DO NORTE/MA
CNPJ Nº 01.612.831/0001-87
AV. DR. ANTÔNIO SAMPAIO, 100 - CENTRO, CEP: 65.468-000
COMISSÃO DE CONTRATAÇÃO

Processo Administrativo nº 1206002/2024
Modalidade: Pregão Eletrônico nº 022/2024
Tipo: Menor Preço por Item

MATÕES DO NORTE / MA	
PROC.	1206002/2024
FLS.	1057
RUB.	CP

Objeto: Registro de Preços, para eventuais aquisições de Materiais de Limpeza e Utensílios Domésticos para atender as necessidades das Secretarias da Prefeitura Municipal de Matões do Norte/MA.

DOCUMENTOS DE HABILITAÇÃO:

**DISTRIBUIDORA LUBEKA
LTDA**

CNPJ: 04.131.433/0001-37

MATÕES DO NORTE / MA
PROC. 1206002/2024
FLS. 1058
RUB. A

**INSTRUMENTO PARTICULAR DA TERCEIRA ALTERAÇÃO
DO CONTRATO SOCIAL DA
DISTRIBUIDORA LUBEKA LTDA ME**

ANTONIO NEVES MARTINS, BRASILEIRO, CASADO(A), Comunhão Parcial, EMPRESARIO, natural da cidade de ARARI – MA, data de nascimento 11/06/1960, portador da Carteira de Identidade (RG): nº 0208451720028, expedida por SSP/MA e CPF: nº 237.631.243-49, residente e domiciliada na cidade de São Luís - MA, na RUA L, 45, QUADRA 19, COHATRAC I, CEP: 65.053-680.

CLEIDIONY NEVES MARTINS DA COSTA, BRASILEIRO, solteira, empresária, natural da cidade de Arari – MA, data de nascimento 15/08/1976, portador da Carteira de Identidade (RG): nº 713663979, expedida por SSP/MA e CPF: nº 646.589.103-49, residente e domiciliado na cidade de São Luís - MA, na RUA ITAPIRACÓ, S/N, BLOCO 08, APT. 201, COHAB ANIL I, São Luís - MA CEP: 65050-007.

Únicos sócios componentes da Sociedade Limitada, que gira nesta capital sob o nome empresarial, **DISTRIBUIDORA LUBEKA LTDA ME** e CNPJ(MF) 04.131.433/0001-37, inscrita na JUNTA COMERCIAL DO ESTADO DO MARANHÃO sob o NIRE 21200489001 em 07/11/2000, sediada RUA ISRAEL, 1, SALA 04 E 05 EDIF CET, Bairro JARDIM SAO CRISTOVAO - CEP. 65.056-420 São Luís – MA. Resolvem de comum acordo alterar o contrato social mediante cláusulas e condições seguinte:

CLÁUSULA PRIMEIRA: A empresa passa a ter as seguintes atividades econômicas:

ATIVIDADE PRINCIPAL: 4729-6/99 - Comércio varejista de produtos alimentícios em geral ou especializado em produtos alimentícios não especificados anteriormente (arroz, cafe etc.)

ATIVIDADE(S) SECUNDÁRIA(S): 4754-7/01 - Comércio varejista de móveis

4757-1/00 - Comércio varejista especializado de peças e acessórios para aparelhos eletroeletrônicos para uso doméstico, exceto informática e comunicação

4761-0/03 - Comércio varejista de artigos de papelaria

4789-0/05 - Comércio varejista de produtos saneantes domissanitários

4789-0/07 - Comércio varejista de equipamentos para escritório

4789-0/99 - Comércio varejista de outros produtos não especificados anteriormente

4751-2/01 - Comércio varejista especializado de equipamentos e suprimentos de informática

4763-6/02 - Comércio varejista de artigos esportivos

4759-8/99 - Comercio varejista de outros artigos de uso pessoal e doméstico não especificados anteriormente (panelas, louças, garrafas térmicas, escadas domesticas. escovas, vassouras, cabides)

CLAUSULA SEGUNDA: Os sócios resolvem aumentar o capital social da empresa que é de R\$ 200.000,00 (DUZENTOS Mil Reais), que passa a ser R\$ 300.000,00 (TREZENTOS mil reais), sendo integralizado neste ato o valor de R\$ 100.000,00 (Cem mil reais), em moeda corrente do país e ficando distribuído entre os sócios conforme discriminação abaixo:

SOCIOS	QUOTAS	TOTAL (R\$)
ANTONIO NEVES MARTINS	210.000	210.000,00
CLEIDIONY NEVES MARTINS DA COSTA	90.000	90.000,00
TOTAL	300.000	300.000,00

MATOES DO NORTE / MA	
PROC.	1206002/2024
FLS.	1060
RUB.	OK

Em virtude desta alteração contratual e em atendimento a adequação da sociedade ao novo Código Civil Brasileiro, Lei N° 10.406/2002, o Contrato Social consolidado passará a ter a seguinte redação:

CONTRATO CONSOLIDADO

Pelo presente instrumento os abaixo assinados:

ANTONIO NEVES MARTINS, BRASILEIRO, CASADO(A), Comunhão Parcial, EMPRESARIO, natural da cidade de ARARI – MA, data de nascimento 11/06/1960, portador da Carteira de Identidade (RG): n° 0208451720028, expedida por SSP/MA e CPF: n° 237.631.243-49, residente e domiciliada na cidade de São Luís - MA, na RUA L, 45, QUADRA 19, COHATRAC I, CEP: 65.053-680.

CLEIDIONY NEVES MARTINS DA COSTA, BRASILEIRO, solteira, empresária, natural da cidade de Arari – MA, data de nascimento 15/08/1976, portador da Carteira de Identidade (RG): n° 713663979, expedida por SSP/MA e CPF: n° 646.589.103-49, residente e domiciliado na cidade de São Luís - MA, na RUA ITAPIRACÓ, S/N, BLOCO 08, APT. 201, COHAB ANIL I, São Luís - MA CEP: 65050-007;

CLÁUSULA PRIMEIRA: A presente empresa **DISTRIBUIDORA LUBEKA LTDA ME.**, estabelecida RUA ISRAEL, 1, SALA 04 E 05 EDIF CET, Bairro JARDIM SAO CRISTOVAO - CEP. 65.056-420 São Luís – MA, devidamente inscrita no CNPJ: **04.131.433/0001-37**, podendo, a qualquer tempo, a critério de seu titular, abrir ou fechar filiais ou outras dependências em qualquer parte do território.

CLÁUSULA SEGUNDA: Tem por objeto:

MATOES DO NORTE / MA	
PROC.	1206002/2024
FLS.	1061
RUB.	✓

ATIVIDADE PRINCIPAL: 4729-6/99 - Comércio varejista de produtos alimentícios em geral ou especializado em produtos alimentícios não especificados anteriormente (arroz, café etc.)

ATIVIDADE(S) SECUNDÁRIA(S): 4754-7/01 - Comércio varejista de móveis

4757-1/00 - Comércio varejista especializado de peças e acessórios para aparelhos eletroeletrônicos para uso doméstico, exceto informática e comunicação

4761-0/03 - Comércio varejista de artigos de papelaria

4789-0/05 - Comércio varejista de produtos saneantes domissanitários

4789-0/07 - Comércio varejista de equipamentos para escritório

4789-0/99 - Comércio varejista de outros produtos não especificados anteriormente

4751-2/01 - Comércio varejista especializado de equipamentos e suprimentos de informática

4763-6/02 - Comércio varejista de artigos esportivos

4759-8/99 - Comércio varejista de outros artigos de uso pessoal e doméstico não especificados anteriormente (painéis, louças, garrafas térmicas, escadas domésticas, escovas, vassouras, cabides)

CLÁUSULA TERCEIRA: A empresa iniciou suas atividades em 18/01/2000, e tem seu prazo de duração por tempo indeterminado.

DO CAPITAL SOCIAL

CLÁUSULA QUARTA

O capital social da sociedade, já integralizado na sua totalidade é de R\$ 300.000,00 (Trezentos mil reais), dividido em 300.000 (Trezentos mil) cotas no valor de R\$ 1,00 (um real) cada uma, assim distribuídas entre os sócios conforme discriminação abaixo:

MATOES DO NORTE / MA	
PROC.	1206002/2024
FLS.	1062
RUB.	OK

SOCIOS	QUOTAS	TOTAL (R\$)
ANTONIO NEVES MARTINS	210.000	210.000,00
CLEIDIONY NEVES MARTINS DA COSTA	90.000	90.000,00
TOTAL	300.000	300.000,00

PARÁGRAFO PRIMEIRO – As quotas são totalmente inscrita e integralizadas, neste ato, em moeda corrente do país.

PARÁGRAFO SEGUNDO – Os sócios dão-se, mutuamente plena, geral e irrevogável quitação dos aportes efetuados.

CLÁUSULA QUINTA

A responsabilidade dos sócios é restrita ao valor de suas cotas no Capital Social, mas todos respondem solidariamente pela integralização do capital social.

DA ADMINISTRAÇÃO SOCIAL

CLÁUSULA SEXTA

A administração da sociedade será exercida pelo sócio **ANTONIO NEVES MARTINS**, com poderes e atribuições e quaisquer atos relativos e vinculados à sociedade, autorizado o uso do nome empresarial, vedado, no entanto, em atividades estranhas ao interesse social ou assumir obrigações seja em favor de qualquer dos cotistas ou de terceiros, bem como onerar ou alienar bens imóveis da sociedade, sem autorização do outro sócio.

PARÁGRAFO PRIMEIRO – O sócio - administrador poderá eleger procurador isoladamente.

MATÕES DO NORTE / MA	
PROC.	1206002/2024
FLS.	1063
RUB.	04

PARÁGRAFO SEGUNDO – Somente o sócio - administrador, perceberá a remuneração mensal a título de "pró-labore" respeitando os limites legais vigentes.

DA CESSÃO DE QUOTAS

CLÁUSULA SETIMA

As quotas do Capital social da empresa são indivisíveis e não poderão ser cedidas ou transferidas a terceiros sem prévia e expresse consentimento dos sócios, a quem fica assegurado, em igualdade de condições e preço direito de preferência para a sua aquisição se postas á venda, formalizando, se realizada a cessão delas, a alteração contratual pertinente.

PARAGRAFO PRIMEIRO – Para tanto, o sócio que desejar ceder ás cotas comunicará aos outros, por escrito, a sua intenção, com antecedência mínima de 30 (trinta) dias, indicando e as de mais condições pretendidas.

PARAGRAFO SEGUNDO - Se os sócios não exercerem o direito de preferência que lhe é assegurado, estará o sócio cedente autorizado, automaticamente, a ceder as suas cotas a terceiros, valendo o instrumento da cessão, devidamente arquivado no Registro do Comércio, como prova plena da alteração contratual.

DOS CASOS DE RETIRADAS E FALECIMENTO DE SÓCIOS

CLAUSULA OITAVA

A sociedade não será dissolvida e, conseqüentemente, não entrará em liquidação, por motivo de retirada, morte, insolvência ou incapacidade de qualquer de seus sócios. Ocorrendo qualquer dos casos aqui previsto, proceder-se-á apuração dos haveres do sócio que falecer, for declarado interdito, ou insolvente, ou que deseja retirar-se.

PARÁGRAFO ÚNICO – O pagamento dos haveres apurados de acordo com o caput desta cláusula será feita ao sócio retirante, aos herdeiros do sócio retirante, aos herdeiros do sócio falecido, seus representantes ou sucessores, pela forma:

- a) Vinte por cento (20%) do apurado, no ato da assinatura do instrumento de Alteração Contratual;
- b) O restante devidamente atualizado pelo índice oficial utilizado para medir a inflação, em 10 (dez) prestações mensais e sucessivas, vencíveis no último dia de cada mês do calendário, a partir do mês subsequente aquele em que for assinado o instrumento de alteração contratual.

DO EXERCÍCIO SOCIAL E DA DISTRIBUIÇÃO DOS LUCROS

CLAUSULA NONA

Os lucros e/os prejuízos apurados em balanço a ser realizados após o término do exercício serão repartidos entre os sócios, todavia, optarem pelo aumento de Capital, utilizando os lucros e/ou compensar em exercício futuros.

CLAUSULA DÉCIMA

O Exercício Social fiscal encerra-se a cada 31 de Dezembro, data em que será levantado o Balanço Geral do Ativo e Passivo da Sociedade, com observância das formalidades legais.

CLAUSULA DECIMA PRIMEIRA

Nos quatros meses seguintes ao término do exercício social, os sócios deliberarão sobre as contas e designarão administrador (es), quando for o caso.

MATÔES DO NORTE / MA
PROC. 1206 00 2/202 4
FLS. 1063
RUB. <i>OK</i>

DO IMPEDIMENTO LEGAL

CLAUSULA DECIMA SEGUNDA

O sócio administrador **ANTONIO NEVES MARTINS** declara, sob pena da lei, de que não está impedido de exercer a administração da sociedade, por lei especial, ou em virtude de condenação criminal, ou por se encontrar (em) sob os efeitos dela, a pena que vede, ainda que temporariamente, o acesso a cargos públicos; ou por crime falimentar, de prevaricação, peita ou suborno, concussão, peculato, ou contra a economia popular, contra o sistema financeiro nacional, contra normas de defesa da concorrência, contra as relações de consumo, fé pública ou a propriedade.

CLAUSULA DECIMA TERCEIRA

Fica eleito o foro de São Luís – MA, para o exercício e o cumprimento dos direitos e obrigações resultantes deste contrato.

E, por estarem assim justos e contratados assinam o presente instrumento em uma via.

São Luis - MA, 05 de ABRIL de 2022.

ANTONIO NEVES MARTINS

CLEIDIONY NEVES MARTINS DA COSTA

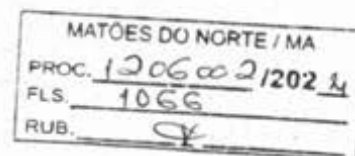

ASSINATURA ELETRÔNICA

Certificamos que o ato da empresa DISTRIBUIDORA LUBEKA LTDA-ME consta assinado digitalmente por:

IDENTIFICAÇÃO DO(S) ASSINANTE(S)	
CPF/CNPJ	Nome
23763124349	ANTONIO NEVES MARTINS
64658910349	CLEIDIONY NEVES MARTINS DA COSTA

CERTIFICO O REGISTRO EM 25/04/2022 19:16 SOB N° 20220414734.
PROTOCOLO: 220414734 DE 25/04/2022.
CÓDIGO DE VERIFICAÇÃO: 12205111862. CNPJ DA SEDE: 04131433000137.
NIRE: 21200489001. COM EFEITOS DO REGISTRO EM: 05/04/2022.
DISTRIBUIDORA LUBEKA LTDA-ME

JUCEMA

LARISSA ROCHA DA SILVA
SECRETÁRIA-GERAL
www.empresafacil.ma.gov.br

CNH Digital

Departamento Nacional de Trânsito

MATÔES DO NORTE / MA
PROC. 1206002/2024
FLS. 1067
RUB. 9

REPUBLICA FEDERATIVA DO BRASIL
MINISTÉRIO DA INFRAESTRUTURA
DEPARTAMENTO NACIONAL DE TRÂNSITO
CARTEIRA NACIONAL DE VEICULOS

MA

Nome: Adriano Sérgio Bastos

JAC. EDUARDO DE F. BASTOS
03547029-8 CPF 08

SEX: M DATA NASCIMENTO: 13/06/1941

ENDEREÇO: BRUNO GILBERTO BASTOS
EDRACY PEREIRA BASTOS

PERMISSÃO: 1 ACC: 1 EXP. VIG: 12/09/2025

DT. EMISSÃO: 12/09/2025 INSCRIÇÃO: 1570971091

VALIDADE EM TODOS OS TERRITÓRIOS NACIONAIS
1463732739

SERPRO

ASSINADORA DE FIDUCIAR
LOCAL: BRUNO GILBERTO BASTOS DATA EMISSÃO: 12/09/2025

ASSINADORA DIGITAL DE FIDUCIAR
DEPARTAMENTO ESTADUAL DE TRÂNSITO
MARANHÃO

DENATRAN CONTRAN

QR-CODE



Documento assinado com certificado digital em conformidade com a Medida Provisória nº 2200-2/2001. Sua validade poderá ser confirmada por meio do programa Assinador Serpro.

As orientações para instalar o Assinador Serpro e realizar a validação do documento digital estão disponíveis em: < <http://www.serpro.gov.br/assinador-digital> >, opção Validar Assinatura.

SERPRO / DENATRAN

EM BRANCO

MATÕES DO NORTE / MA
PROC. 1206002/202 M
FLS. 1063
RUB. CY

Tabellionato de No

VALIDA EM TODO O TERRITÓRIO NACIONAL

000071366397-9 DATA DE EMISSÃO 01/07/2014

CLEIOIONY NEVES MARTINS DA COSTA

BERNARDINO MARTINS E DARCY NEVES MARTINS

DATA DE NASCIMENTO 15/08/1976

ARARI - MA

CASAM. N. 0008242 FLS. 051 LIV. 00029

646589103-49

VIÁ-02

LEIN 7116 DE 2008/03



Cleioiony Neves Martins da Costa

Tabellionato de No

Cartório de No

Cartório de No

ATENTUO 110

Série 1

N. 000 424-520

CARTÓRIO DO 1º OFÍCIO EXTRAJUDICIAL

Registro Civil, Matrimônio, Testes e Documentos, Passagem Antrópica e Passagem

Autenticação Nº 084118

Autentico a presente cópia fotostática por ser fiel do documento apresentado, com a qual conferi Parauapebas, 11 de março de 2021 - 12.43.14

Em Teste da verdade

KATIANE BARBOZA LOPES FORTALEZA

Escrevente Autorizado

W

Carteira Nacional de Habilitação (CNH) - SENATRAN

MATÔES DO NORTE / MA
PROC. 1206002/2024
FLS. 1069
RUB. *OK*

QR CODE

REPÚBLICA FEDERATIVA DO BRASIL
MINISTÉRIO DA INFRAESTRUTURA
DEPARTAMENTO NACIONAL DE TRÂNSITO
CARTEIRA NACIONAL DE HABILITAÇÃO

PA

NOME
CLEIDIONY NEVES MARTINS DA COSTA

DOC. IDENTIDADE/ORG EMISSOR/UF
713663979 - SEJSP - MA

CPF
646.589.103-49

DATA NASCIMENTO
15/08/1976

FILIAÇÃO
BERNARDINO MARTINS
DANCY NEVES MARTINS

PERMISSÃO ACC CAT. HAB.
AB

Nº REGISTRO
05499440357

VALIDADE
18/01/2028

1ª HABILITAÇÃO
21/05/2012

VÁLIDA EM TODO O TERRITÓRIO NACIONAL
1571113244



DOCUMENTO DE IDENTIFICAÇÃO

VENCIDA
Documento não pode ser utilizado como documento de habilitação.

OBSERVAÇÕES

ASSINATURA DO PORTADOR
Cleidiony Neves M. da Costa

LOCAL
PARAUPEBAS, PA

DATA EMISSÃO
29/01/2018

ASSINADO DIGITALMENTE
DEPARTAMENTO ESTADUAL DE TRÂNSITO

56167409700
PA259805572

PARÁ

DENATRAN CONTRAN

1571113244

VENCIDA

MATÔES DO NORTE / MA	
PROC.	1206002 / 2024
FLS.	1071
RUB.	04

Consulta Quadro de Sócios e Administradores - QSA

CNPJ:	04.131.433/0001-37
NOME EMPRESARIAL:	DISTRIBUIDORA LUBEKA LTDA
CAPITAL SOCIAL:	R\$300.000,00 (Trezentos mil reais)

O Quadro de Sócios e Administradores(QSA) constante da base de dados do Cadastro Nacional da Pessoa Jurídica (CNPJ) é o seguinte:

Nome/Nome Empresarial:	CLEIDIONY NEVES MARTINS DA COSTA
Qualificação:	22-Sócio

Nome/Nome Empresarial:	ANTONIO NEVES MARTINS
Qualificação:	49-Sócio-Administrador

Para informações relativas à participação no QSA, acessar o e-CAC com certificado digital ou comparecer a uma unidade da RFB.

Emitido no dia 14/08/2024 às 08:22 (data e hora de Brasília).

		REPÚBLICA FEDERATIVA DO BRASIL		MATÕES DO NORTE / MA PROC. 1206002/2024 FLS. 1072 RUB. <i>OK</i>	
		CADASTRO NACIONAL DA PESSOA JURÍDICA			
NÚMERO DE INSCRIÇÃO 04.131.433/0001-37 MATRIZ		COMPROVANTE DE INSCRIÇÃO E DE SITUAÇÃO CADASTRAL		DATA DE ABERTURA 07/11/2000	
NOME EMPRESARIAL DISTRIBUIDORA LUBEKA LTDA					
TÍTULO DO ESTABELECIMENTO (NOME DE FANTASIA) LUBEKA					PORTE EPP
CÓDIGO E DESCRIÇÃO DA ATIVIDADE ECONÔMICA PRINCIPAL 47.29-6-99 - Comércio varejista de produtos alimentícios em geral ou especializado em produtos alimentícios não especificados anteriormente					
CÓDIGO E DESCRIÇÃO DAS ATIVIDADES ECONÔMICAS SECUNDÁRIAS 47.51-2-01 - Comércio varejista especializado de equipamentos e suprimentos de informática 47.54-7-01 - Comércio varejista de móveis 47.57-1-00 - Comércio varejista especializado de peças e acessórios para aparelhos eletroeletrônicos para uso doméstico, exceto informática e comunicação 47.59-8-99 - Comércio varejista de outros artigos de uso pessoal e doméstico não especificados anteriormente 47.61-0-03 - Comércio varejista de artigos de papelaria 47.63-6-02 - Comércio varejista de artigos esportivos 47.89-0-05 - Comércio varejista de produtos saneantes domissanitários 47.89-0-07 - Comércio varejista de equipamentos para escritório 47.89-0-99 - Comércio varejista de outros produtos não especificados anteriormente					
CÓDIGO E DESCRIÇÃO DA NATUREZA JURÍDICA 206-2 - Sociedade Empresária Limitada					
LOGRADOURO R ISRAEL		NÚMERO 1	COMPLEMENTO SALA 04 E 05 EDIF CET		
CEP 65.056-420	BAIRRO/DISTRITO JARDIM SAO CRISTOVAO		MUNICÍPIO SAO LUIS	UF MA	
ENDEREÇO ELETRÔNICO DISTRIBUIDORALUBEKA@YAHOO.COM.BR			TELEFONE (98) 9999-9999		
ENTE FEDERATIVO RESPONSÁVEL (EFR) *****					
SITUAÇÃO CADASTRAL ATIVA				DATA DA SITUAÇÃO CADASTRAL 03/11/2005	
MOTIVO DE SITUAÇÃO CADASTRAL					
SITUAÇÃO ESPECIAL *****				DATA DA SITUAÇÃO ESPECIAL *****	

Aprovado pela Instrução Normativa RFB nº 2.119, de 06 de dezembro de 2022.

Emitido no dia 14/08/2024 às 08:22:55 (data e hora de Brasília).

Página: 1/1



MINISTÉRIO DA FAZENDA
Secretaria da Receita Federal do Brasil
Procuradoria-Geral da Fazenda Nacional

MATÔES DO NORTE / MA	
PROC.	1206002/2024
FLS.	1073
RUB.	14

**CERTIDÃO POSITIVA COM EFEITOS DE NEGATIVA DE DÉBITOS RELATIVOS AOS TRIBUTOS
FEDERAIS E À DÍVIDA ATIVA DA UNIÃO**

Nome: DISTRIBUIDORA LUBEKA LTDA
CNPJ: 04.131.433/0001-37

Ressalvado o direito de a Fazenda Nacional cobrar e inscrever quaisquer dívidas de responsabilidade do sujeito passivo acima identificado que vierem a ser apuradas, é certificado que:

1. constam débitos administrados pela Secretaria da Receita Federal do Brasil (RFB) com exigibilidade suspensa nos termos do art. 151 da Lei nº 5.172, de 25 de outubro de 1966 - Código Tributário Nacional (CTN), ou objeto de decisão judicial que determina sua desconsideração para fins de certificação da regularidade fiscal, ou ainda não vencidos; e
2. constam nos sistemas da Procuradoria-Geral da Fazenda Nacional (PGFN) débitos inscritos em Dívida Ativa da União (DAU) com exigibilidade suspensa nos termos do art. 151 do CTN, ou garantidos mediante bens ou direitos, ou com embargos da Fazenda Pública em processos de execução fiscal, ou objeto de decisão judicial que determina sua desconsideração para fins de certificação da regularidade fiscal.

Conforme disposto nos arts. 205 e 206 do CTN, este documento tem os mesmos efeitos da certidão negativa.

Esta certidão é válida para o estabelecimento matriz e suas filiais e, no caso de ente federativo, para todos os órgãos e fundos públicos da administração direta a ele vinculados. Refere-se à situação do sujeito passivo no âmbito da RFB e da PGFN e abrange inclusive as contribuições sociais previstas nas alíneas 'a' a 'd' do parágrafo único do art. 11 da Lei nº 8.212, de 24 de julho de 1991.

A aceitação desta certidão está condicionada à verificação de sua autenticidade na Internet, nos endereços <<http://rfb.gov.br>> ou <<http://www.pgfn.gov.br>>.

Certidão emitida gratuitamente com base na Portaria Conjunta RFB/PGFN nº 1.751, de 2/10/2014.

Emitida às 09:22:01 do dia 28/02/2024 <hora e data de Brasília>.

Válida até 26/08/2024.

Código de controle da certidão: **817A.8FD2.A816.D349**

Qualquer rasura ou emenda invalidará este documento.

MATÔES DO NORTE / MA	
PROC.	1206002/2024
FLS.	1074
RUB.	✓

Voltar

Imprimir



Certificado de Regularidade do FGTS - CRF

Inscrição: 04.131.433/0001-37
Razão Social: DISTRIBUIDORA LUBEKA LTDA
Endereço: RUA ZULEIDE ANDRADE_NUMERO 01 LOJA 04/05 / TIRIRICAL / SAO LUIS / MA / 65055-450

A Caixa Econômica Federal, no uso da atribuição que lhe confere o Art. 7, da Lei 8.036, de 11 de maio de 1990, certifica que, nesta data, a empresa acima identificada encontra-se em situação regular perante o Fundo de Garantia do Tempo de Serviço - FGTS.

O presente Certificado não servirá de prova contra cobrança de quaisquer débitos referentes a contribuições e/ou encargos devidos, decorrentes das obrigações com o FGTS.

Validade: 08/08/2024 a 06/09/2024

Certificação Número: 2024080806010947493802

Informação obtida em 14/08/2024 08:46:02

A utilização deste Certificado para os fins previstos em Lei esta condicionada a verificação de autenticidade no site da Caixa:
www.caixa.gov.br

PODER JUDICIÁRIO
JUSTIÇA DO TRABALHO

MATÕES DO NORTE / MA	
PROC.	1206002/2024
FLS.	1075
RUB.	

CERTIDÃO NEGATIVA DE DÉBITOS TRABALHISTAS

Nome: DISTRIBUIDORA LUBEKA LTDA (MATRIZ E FILIAIS)
CNPJ: 04.131.433/0001-37
Certidão n°: 50235042/2024
Expedição: 18/07/2024, às 11:29:03
Validade: 14/01/2025 - 180 (cento e oitenta) dias, contados da data de sua expedição.

Certifica-se que DISTRIBUIDORA LUBEKA LTDA (MATRIZ E FILIAIS), inscrito(a) no CNPJ sob o n° 04.131.433/0001-37, NÃO CONSTA como inadimplente no Banco Nacional de Devedores Trabalhistas. Certidão emitida com base nos arts. 642-A e 883-A da Consolidação das Leis do Trabalho, acrescentados pelas Leis ns.º 12.440/2011 e 13.467/2017, e no Ato 01/2022 da CGJT, de 21 de janeiro de 2022. Os dados constantes desta Certidão são de responsabilidade dos Tribunais do Trabalho.

No caso de pessoa jurídica, a Certidão atesta a empresa em relação a todos os seus estabelecimentos, agências ou filiais.

A aceitação desta certidão condiciona-se à verificação de sua autenticidade no portal do Tribunal Superior do Trabalho na Internet (<http://www.tst.jus.br>).

Certidão emitida gratuitamente.

INFORMAÇÃO IMPORTANTE

Do Banco Nacional de Devedores Trabalhistas constam os dados necessários à identificação das pessoas naturais e jurídicas inadimplentes perante a Justiça do Trabalho quanto às obrigações estabelecidas em sentença condenatória transitada em julgado ou em acordos judiciais trabalhistas, inclusive no concernente aos recolhimentos previdenciários, a honorários, a custas, a emolumentos ou a recolhimentos determinados em lei; ou decorrentes de execução de acordos firmados perante o Ministério Público do Trabalho, Comissão de Conciliação Prévia ou demais títulos que, por disposição legal, contiver força executiva.



Estado do
Maranhão

SINTEGRA/ICMS

Consulta Pública do Cadastro do Estado do Maranhão

Secretaria da Fazenda

Resultado da Consulta SINTEGRA/ICMS

IDENTIFICAÇÃO

CGC: 04.131.433/0001-37 **Inscrição Estadual:** 12.681446-5

Razão Social: DISTRIBUIDORA LUBEKA LTDA

Regime Apuração: SIMPLES NACIONAL

ENDEREÇO

Logradouro: RUA ISRAEL

Número: 1 **Complemento:** SALA 04 E 05 EDIF CET

Bairro: JARDIM SAO CRISTOVAO

Município: SAO LUIS **UF:** MA

CEP: 65056420 **DDD:** **Telefone:** 99999999

INFORMAÇÕES COMPLEMENTARES

CNAE Principal: 4729699 - COMÉRCIO VAREJISTA DE PRODUTOS ALIMENTÍCIOS EM GERAL OU ESPECIALIZADO EM PRODUTOS ALIMENTÍCIOS NÃO ESPECIFICADOS ANTERIORMENTE

CNAEs Secundários

Código	Descrição CNAE
4759699	COMÉRCIO VAREJISTA DE OUTROS ARTIGOS DE USO DOMÉSTICO NÃO ESPECIFICADOS ANTERIORMENTE
4754701	COMÉRCIO VAREJISTA DE MÓVEIS
4757100	COMÉRCIO VAREJISTA ESPECIALIZADO DE PEÇAS E ACESSÓRIOS PARA APARELHOS ELETROELETRÔNICOS PARA USO DOMÉSTICO, EXCETO INFORMÁTICA E COMUNICAÇÃO
4789099	COMÉRCIO VAREJISTA DE OUTROS PRODUTOS NÃO ESPECIFICADOS ANTERIORMENTE
4761003	COMÉRCIO VAREJISTA DE ARTIGOS DE PAPELARIA
4763602	COMÉRCIO VAREJISTA DE ARTIGOS ESPORTIVOS
4789005	COMÉRCIO VAREJISTA DE PRODUTOS SANEANTES DOMISSANITÁRIOS
4789007	COMÉRCIO VAREJISTA DE EQUIPAMENTOS PARA ESCRITÓRIO
4751201	COMÉRCIO VAREJISTA ESPECIALIZADO DE EQUIPAMENTOS E SUPRIMENTOS DE INFORMÁTICA

Situação Cadastral Vigente: HABILITADO

Data desta Situação Cadastral: 19/04/2024

OBRIGAÇÕES

NFe a partir de (CNAE's): 25/02/2021 - (Devido emissão voluntária),

EDF a partir de:

CTE a partir de:

Observação: Os dados acima estão baseados em informações fornecidas pelo próprio contribuinte cadastrado. Não valem como certidão de sua efetiva existência de fato e de direito, não são oponíveis à Fazenda e nem excluem a responsabilidade tributária derivada de operações com ele ajustadas.

Data da Consulta: 14/08/2024

Número da Consulta:

MATÔES DO NORTE / MA

PROC. 1206002/2024
FLS. 1076
RUB. *CF*

[Nova Consulta](#) [Imprimir](#)



MATÕES DO NORTE / MA	
PROC.	1206002/2024
FLS.	1077
RUB.	OK

GOVERNO DO ESTADO DO MARANHÃO SECRETARIA DE ESTADO DA FAZENDA

CERTIDÃO NEGATIVA DE DÉBITO

Nº Certidão: 272079/24

Data da

18/07/2024 08:42:18

Inscrição Estadual: 126814465

CPF/CNPJ: 04131433000137

Razão Social: DISTRIBUIDORA LUBEKA LTDA

Endereço: RUA ISRAEL, 1 SALA 04 E 05 EDIF CET CEP: 65056420 - JARDIM SAO

Telefone: (98)99999999

Município: SAO LUIS

UF: MA

Certificamos que, após a realização das consultas procedidas no sistema desta Secretaria, substanciado pelos artigos 240 a 242, da lei nº 7.799, de 19/12/2002 e disposto no artigo 205 da lei nº 5.172, de 25 de outubro de 1966 (Código Tributário Nacional), não constam débitos relativos aos tributos estaduais, administrados por esta Secretaria, em nome do sujeito passivo acima identificado. Ressalvado, todavia, à Fazenda Pública Estadual o direito da cobrança de dívidas que venham a ser apuradas e não alcançadas pela decadência.

Validade da Certidão: 90 (noventa) dias: 16/10/2024.

A autenticidade desta certidão deverá ser confirmada no endereço:

<http://portal.sefaz.ma.gov.br/>, clicando no item "Certidões" e em seguida em "Validação de Certidão Negativa de Débito".

CERTIDÃO EMITIDA GRATUITAMENTE.

Data Impressão: 18/07/2024 08:42:18



MATÕES DO NORTE / MA	
PROC.	120600-2/2024
FLS.	1078
RUB.	CF

GOVERNO DO ESTADO DO MARANHÃO SECRETARIA DE ESTADO DA FAZENDA

CERTIDÃO NEGATIVA DE DÍVIDA ATIVA

Nº Certidão: 043910/24

Data da

05/06/2024 13:53:37

Inscrição Estadual: 126814465

CPF/CNPJ: 04131433000137

Razão Social: DISTRIBUIDORA LUBEKA LTDA

Endereço: RUA ISRAEL, 1 SALA 04 E 05 EDIF CET CEP: 65056420 - JARDIM SAO

Telefone: (98)99999999

Município: SAO LUIS

UF: MA

Certificamos que, após a realização das consultas procedidas no sistema desta Secretaria e na forma do disposto do artigo 156, da lei nº 2.231, de 29/12/1962, substanciado pelos artigos 240 a 242 da lei nº 7.799, de 19/12/2002, bem como prescreve o artigo 205 da lei nº 5.172, de 25 de outubro de 1966 (Código Tributário Nacional) não constam débitos inscritos na Dívida Ativa, em nome do sujeito passivo acima identificado.

Validade da Certidão: 90 (noventa) dias: 03/09/2024.

A autenticidade desta certidão deverá ser confirmada no endereço:

<http://portal.sefaz.ma.gov.br/>, clicando no item "Certidões" e em seguida em "Validação de Certidão Negativa de Dívida Ativa".

CERTIDÃO EMITIDA GRATUITAMENTE.



PREFEITURA DE SAO LUÍS
SECRETARIA MUNICIPAL DA FAZENDA
CERTIDÃO NEGATIVA

Número da Certidão: 00009098782024

Validade: 03/12/2024

CERTIFICADO 1020240092167546
MATÔES DO NORTE / MA PROC. 1206002/2024 FLS. 1079 RUB. CA

CERTIFICAMOS QUE ATÉ A PRESENTE DATA NÃO CONSTA DÉBITO FISCAL RELATIVO A PESSOA JURÍDICA, DESCRITA ABAIXO, RESERVA-SE O DIREITO DE A FAZENDA MUNICIPAL COBRAR DÍVIDAS POSTERIORMENTE COMPROVADAS, HIPÓTESE PREVISTA NOS ARTIGOS 80 E 146, DA LEI 6.289, DE 28/12/2017 DO CÓDIGO TRIBUTÁRIO MUNICIPAL.

DADOS DA PESSOA JURÍDICA	
CNPJ: 04.131.433/0001-37	Inscrição Municipal: 41466006
Razão Social: DISTRIBUIDORA LUBEKA LTDA-ME	
ATIVIDADE ECONÔMICA PRINCIPAL	
472969900 - COMERCIO VAREJISTA DE PRODUTOS ALIMENTICIOS EM GERAL OU ESPECIALIZADO EM PRODUTOS ALIMENTICIOS NAO ESPECIFICADOS ANTERIORMENTE	
ENDEREÇO DE LOCALIZACAO	
Logradouro: RUA ISRAEL	
Número: 1	Complemento: SALA 04 E 05 EDIF CET
Bairro: JARDIM SAO CRISTOVAO	
Município: SAO LUIS - MA	CEP: 65056420

A presente certidão, sem conter rasuras, tem sua eficácia até a data de validade acima informada, tendo sido lavrada em São Luís (MA), em 05 de agosto de 2024 às 07:41, sob o código de autenticidade nº CE46D8FE7DF12CFA3C09D0CDC814C828.

A autenticidade desta certidão poderá ser confirmada na Internet, em <https://stm.semfaz.saoluis.ma.gov.br/validacaocertidao>.

"NÃO É VÁLIDA A CERTIDÃO QUE CONTIVER EMENDAS, RASURAS OU ENTRELINHAS."

MATÔES DO NORTE / MA
PROC. 1206002/2024
FLS. 1030
RUB. <i>CF</i>



INSTRUÇÃO NORMATIVA Nº. 004/2015-GS 25 DE NOVEMBRO DE 2015.

Institui cronograma para implantação da Certidão de Regularidade Fiscal Unificada como documento único para comprovação de regularidade fiscal perante este Município, ressalvados os casos previstos no art. 262 da Consolidação das Leis Tributárias do Município de São Luís.

O SECRETÁRIO MUNICIPAL DA FAZENDA, no uso de suas atribuições legais, e de conformidade com o artigo 3º, parágrafo único, inciso I, da Consolidação das Leis Tributárias do Município – CLTM, Decreto nº 33.144, de 28 de dezembro de 2007, e

CONSIDERANDO que o Município de São Luís, por intermédio da Secretaria Municipal de Fazenda, adquiriu novo sistema de administração tributária, em fase de implantação desde 01.06.2015 que, dentre demais benefícios, proporcionou a unificação do cadastro fiscal municipal (com integralização das informações oriundas do cadastro imobiliário e do cadastro mobiliário) para maior controle e monitoramento do passivo municipal:

CONSIDERANDO que em razão de referida implantação o Município de São Luís angariou meios suficientes para deixar de expedir certidões de regularidade que tenham por base unicamente os dados do cadastro mobiliário, denominada "certidão negativa de dívida ativa relativa aos débitos de ISS e TLFV";

CONSIDERANDO que na legislação federal e municipal não há qualquer previsão acerca da certidão específica anteriormente utilizada, mas tão somente a certidão de regularidade fiscal, cabendo a cada ente tributante definir as regras específicas sobre os documentos sob sua competência, sendo a certidão unificada já utilizada no âmbito

Até



federal e estadual, tal qual em demais municípios em que já se dispõe de tecnologia para controle de cadastro único;

CONSIDERANDO que a filosofia de integralização adotada auxilia na ação de saneamento do cadastro do Município de São Luís, que é prioritária no escopo de construção de um Cadastro Técnico Multifinalitário Municipal, a ser utilizado como ferramenta para a organização das informações referentes às residências, condomínios, infraestrutura, prédios, equipamentos e serviços públicos, bem como outras informações que atendam às necessidades de vários órgãos na gestão do município, passando-se a dispor, assim, de dados fidedignos da malha fundiária do município e de seus municípios, podendo-se atuar com mais eficácia e efetividade no planejamento e na execução das ações propostas;

CONSIDERANDO que a nova filosofia de integralização adotada auxilia igualmente na otimização dos mecanismos de arrecadação municipal, com vistas à cobrança baseada em uma política de justiça fiscal, com correção de dados referentes ao sujeito passivo e aos parâmetros que compõem a base de cálculo dos tributos, inclusive com implementação de providências para efetivação de recolhimento dos tributos decorrentes das transferências de imóveis e averbações de proprietários atuais dos imóveis;

CONSIDERANDO que, desde a adoção de referida medida, vários foram os requerimentos administrativos apresentados, com o fim de que a certidão específica de regularidade de débitos mobiliários pudesse ser expedida, diante dos diversos débitos imobiliários que passaram a impedir a comprovação de sua regularidade fiscal;

CONSIDERANDO o argumento exposto por esses contribuintes, de que não houve comunicação prévia acerca da alteração de filosofia da expedição das certidões de regularidade fiscal, estando habituados a fazer prova de regularidade fiscal por meio dos documentos anteriormente emitidos, o que vem lhes causando entraves para consecução de suas atividades;

CONSIDERANDO os termos do processo administrativo nº 31.539/2015, em que o Secretário Municipal de Governo manifestou-se favoravelmente ao pedido de concessão

MATÕES DO NORTE / MA
PROC. 1206 GO 2/2024
FLS. 1032
RUB. 



de prazo para que os contribuintes se adequem ao novo modelo de certidão única de regularidade fiscal;

CONSIDERANDO a política de boa-fé que se tem como diretriz neste Município, que justifica os diálogos com as empresas contribuintes para implementação de medidas que auxiliem no incremento da arrecadação municipal, garantindo-se o desenvolvimento da economia ludovicense, com o conseqüente melhoramento nas áreas de competências fins deste ente;

CONSIDERANDO a necessidade de conciliação dos direitos esculpidos nos dispositivos do art. 5º, XXXIV, "b", art. 37, art. 170, art. 156, I e II da Constituição Federal, art. 205 e 123 do Código Tributário Nacional, art. 260 e ss. da Consolidação das Leis Tributárias do Município e demais legislação que rege a espécie

EXPEDE a seguinte Instrução Normativa, nos seguintes termos:

Art. 1º. Fica definido como termo final para implantação da **Certidão de Regularidade Fiscal Unificada Municipal**, como único documento hábil para comprovação de regularidade fiscal com este Ente, o dia **24 de março de 2016**.

Parágrafo Único – Ficam ressalvados os casos de certidões de regularidade previstos no art. 262 da Consolidação das Leis Tributárias do Município.

Art. 2º. Quando dos requerimentos para expedição de **Certidão de Regularidade Fiscal Unificada Municipal**, a consulta será feita pelo CNPJ/CPF do contribuinte, em relação aos débitos tributários constituídos e lançados no cadastro mobiliário e imobiliário, conjuntamente.

Art. 3º. Somente enquanto não exaurido o prazo previsto no Art. 1º, da presente Instrução, poderão ser expedidas certidões de regularidade fiscal específicas, com consultas direcionadas exclusivamente ao cadastro de débitos fiscais mobiliários.

MATÕES DO NORTE / MA	
PROC.	1206002/2024
FLS.	1083
RUB.	14



Art. 4º. No caso das certidões expedidas nos termos do Art. 3º, da presente Instrução, sejam positivas, negativas ou positivas com efeitos de negativas, o prazo de validade não excederá o termo final do cronograma previsto no art. 1º desta Instrução.

Art. 5º. As certidões expedidas na forma do Art. 3º, da presente Instrução poderão ser disponibilizadas eletronicamente, por meio do portal de serviços da SEMFAZ.

Art. 6º. Esta Instrução Normativa entra em vigor na data de sua publicação.

Art. 7º. Revoga-se as disposições em contrário.

Art. 8º. Dê-se ciência à Secretaria Adjunta de Gestão Tributária e à Superintendência da Área de Informática, para imediata implementação e controle das regras da presente Instrução.

RAIMUNDO JOSÉ RODRIGUES DO NASCIMENTO
Secretário Municipal da Fazenda



PREFEITURA DE SÃO LUÍS
SECRETARIA MUNICIPAL DE FAZENDA

2024

ALVARÁ DE LICENÇA E FUNCIONAMENTO

FINALIDADE: FUNCIONAMENTO DE ESTABELECIMENTO

INSCRIÇÃO MUNICIPAL	CPF/CNPJ	NÚMERO DE CONTROLE
41466006	04.131.433/0001-37	92120243094553

RAZÃO SOCIAL

DISTRIBUIDORA LUBEKA LTDA-ME

NOME FANTASIA

LUBEKA

LOCALIZAÇÃO

R ISRAEL SALA 04 E 05 EDIF CET Nº 1, JARDIM SAO CRISTOVAO
65056420 -SAO LUIS-MA

INSCRIÇÃO IMOBILIÁRIA

CNAE Principal e Secundários

- 472969900 - COMERCIO VAREJISTA DE PRODUTOS ALIMENTICIOS EM GERAL OU ESPECIALIZADO EM PRODUTOS ALIMENTICIOS NAO ESPECIFICADOS ANTERIORMENTE
- 475120100 - COMÉRCIO VAREJISTA ESPECIALIZADO DE EQUIPAMENTOS E SUPRIMENTOS DE INFORMÁTICA
- 476100300 - COMERCIO VAREJISTA DE ARTIGOS DE PAPELARIA
- 478900500 - COMERCIO VAREJISTA DE PRODUTOS SANEANTES DOMISSANITARIOS
- 478909900 - COMERCIO VAREJISTA DE OUTROS PRODUTOS NAO ESPECIFICADOS ANTERIORMENTE

RESTRIÇÕES

Este contribuinte está autorizado a desenvolver as atividades acima elencadas e firma compromisso, sob as penas da lei, de que conhece e atende os requisitos legais exigidos para funcionamento e exercício das atividades econômicas constantes do objeto social, no que respeita ao uso e ocupação do solo, as atividades domiciliares e restrições ao uso de espaços públicos, acessibilidade e de segurança sanitária, ambiental e de prevenção contra incêndios e pânico. O contribuinte reconhece que o não atendimento a estes requisitos acarretará a suspensão e a cassação subsequente do Alvará de Funcionamento, nos termos da legislação vigente.

NOTA: ESTE ALVARÁ DEVE SER AFIXADO EM LOCAL VISÍVEL E ACESSÍVEL À FISCALIZAÇÃO.

CÓDIGO DE AUTENTICIDADE:

VALIDADE: 31/12/2024

018A966F07B8443BEF3413D86A700CCA

PODER JUDICIÁRIO DO ESTADO DO MARANHÃO
Corregedoria Geral da Justiça
Secretaria Judicial de Distribuição do Fórum de São Luís

MATÔES DO NORTE / MA
PROC. 1206002/2024
FLS. 1025
RUB. <i>CB</i>

CERTJUDONE-SJDFRSL - 60242024
Código de validação: 6CE618D932
(relativo ao Processo 483612024)

Número da guia: 24057301001852766.

USANDO da faculdade que me confere a Lei. **CERTIFICO** a requerimento de pessoa interessada que dando busca em nossos arquivos dos feitos das **Varas Cíveis e Comércio** a partir do dia primeiro (1º) do mês de janeiro (01) do ano de dois mil e quatorze (2014) até o dia doze (12) do mês de julho (07) do ano corrente, constatei **NÃO EXISTIR**¹ distribuição de pedido de **Falência, Concordata, Recuperação Judicial ou Extrajudicial ou Insolvência Civil** contra: **DISTRIBUIDORA LUBEKA LTDA**, inscrita no CNPJ nº. **04.131.433/0001-37**. **CERTIFICO** finalmente que a Secretaria Judicial de Distribuição é a única existente nesta Cidade e **Termo Judiciário** de São Luís. O referido é verdade me reporto e dou fé. Dada e passada a presente certidão na Secretaria Judicial de Distribuição a meu cargo, no Fórum "Desembargador Sarney Costa", nesta Cidade de São Luís, Capital do Estado do Maranhão. Eu, **Vanessa Cristina Ferreira Sales Coelho**, Assistente de informação, mat. 186890, consultei e digitei. E eu, **Anselmo de Jesus Carvalho**, Secretário Judicial da Distribuição, mat. 100073, subscrevo e assino digitalmente.

ANSELMO DE JESUS CARVALHO
Secretário Judicial de Distribuição de Entrância Final
Secretaria Judicial de Distribuição do Fórum de São Luís
Matrícula 100073

¹ **OBSERVAÇÃO:** o CNPJ e razão social constantes nesta certidão foram informados pelo solicitante. Sua titularidade deverá ser conferida pelo interessado e destinatário. Os feitos oriundos da Vara de Interesses Difusos e Coletivos terão sua competência vinculada às Varas Cíveis e/ou Fazenda, de acordo com os litigantes. As consultas foram realizadas no sistema Processo Eletrônico Judicial (PJE) e **ABRANGE SOMENTE AS VARAS COMUNS DO TERMO JUDICIÁRIO DE SÃO LUÍS**. Esta certidão terá validade de sessenta (60) dias (art. 149 do Código de Normas da CGJ) e emitida em uma única via mediante código de Selo Eletrônico Judicial, sem rasuras e mediante assinatura eletrônica do servidor (art. 150 do Código de Normas da CGJ c/c art.7º da Resolução-GP nº 38/2022). Esta certidão foi expedida nos termos da Resolução-GP nº 38/2022 e a autenticidade do Selo de Fiscalização Eletrônico Judicial será objeto de conferência por qualquer interessado, que poderá consultar a validade do selo e o detalhamento dos respectivos atos praticados no sítio eletrônico do Tribunal de Justiça do Maranhão por meio do link <https://selos.tjma.jus.br>, mediante o preenchimento do código de validação do selo ou através de aplicativo leitor de QR Code.

Fórum Desembargador "Sarney Costa"
Avenida Prof. Carlos Cunha, s/n, Calhau, São Luís/MA – CEP 65076-820 – Fone (98) 2055-2738 / 2737
email: distribuicao_slz@tjma.jus.br

Documento assinado. SÃO LUÍS - ENTRÂNCIA FINAL, 12/07/2024 17:22 (ANSELMO DE JESUS CARVALHO)



CERTJUDONE-SJDFRSL - 60242024 / Código: 6CE618D932
Valide o documento em www.tjma.jus.br/validadoc.php

Antes de imprimir pense em sua responsabilidade com o meio ambiente.
#ConsumoConsciente

Balço Patrimonial de 01/01/2023 até 31/12/2023

MATÕES DO NORTE / MA

PROC. 1206002/2024

FLS. 1086

RUB. 04

Empresa: DISTRIBUIDORA LUBEKA LTDA

CNPJ: 04.131.433/0001-37 NIRE: 21200489001

Endereço: Rua Israel, nº01, Sala 04 e 05, EDIF CET, Jardim São Cristóvão, São Luís-MA, CEP:65056-420.

ATIVO	Exercício Atual	PASSIVO	Exercício Atual
CIRCULANTE		CIRCULANTE	
Caixa e Equivalentes de Caixa	540.337,36D	Fornecedores	210.421,30C
Contas a Receber	129.644,32D	Empréstimos e Financiamentos	0,00C
Estoques	19.500,00D	Obrigações Fiscais	149.082,17C
Outros Créditos	0,00D	Obrigações Trabalhistas e Sociais	4.228,31C
		Contas a Pagar	35.458,00C
		Provisões	32.640,78C
NÃO CIRCULANTE		NÃO CIRCULANTE	
Contas a Receber	0,00D	Financiamentos	0,00C
Investimentos	0,00D		
Imobilizado	370.000,00D	PATRIMÔNIO LÍQUIDO	
Intangível	0,00D	Capital Social	300.000,00C
(-) Depreciação e Amortização Acumuladas	35.200,00C	Reservas de Capital	0,00C
		Reservas de Lucros	0,00C
		Lucros Acumulados	292.451,12C
		(-) Prejuízos Acumulados	0,00D
TOTAL	1.024.281,68D	TOTAL	1.024.281,68C

Sob as penas da lei, declaramos que as informações aqui contidas são verdadeiras e nos responsabilizamos por todas elas de acordo com a documentação que nos foi apresentada.

São Luís, 31 de Dezembro de 2023.

ANTONIO NEVES MARTINS
Sócio Administrador
CPF: 237.631.243-49

VANIA CONCEICAO ALENCAR
Contador(a)
CPF: 840.788.553-34 CRC/MA: 011233

Demonstração do Resultado de 01/01/2023 até 31/12/2023

Empresa: DISTRIBUIDORA LUBEKA LTDA

CNPJ: 04.131.433/0001-37 NIRE: 21200489001

Endereço: Rua Israel, nº01, Sala 04 e 05, EDIF CET, Jardim São Cristóvão, São Luís-MA, CEP:65056-420

Descrição	Exercício Atual
Vendas de produtos, mercadorias e serviços	1.568.020,40C
Vendas de Produtos, Mercadorias e Serviços	1.568.020,40C
(-) Deduções de Tributos, Abatimentos e Devoluções	158.423,15D
= Receita	1.409.897,25C
(-) Custo das vendas	
Custo dos Produtos, Mercadorias e Serviços	600.000,00D
= Lucro bruto	809.897,25C
(-) Despesas operacionais	
Despesas Administrativas	388.620,50D
Despesas com Vendas	90.330,00D
Outras Despesas Gerais	31.670,42D
= Resultado operacional antes do resultado financeiro	299.276,33C
(+/-) Resultado financeiro	
Receitas Financeiras	0,00C
(-) Despesas Financeiras	6.825,21D
(+/-) Outras receitas e despesas operacionais	0,00C
= Resultado antes das despesas com tributos sobre o lucro	292.451,12C
(-) Despesa com Contribuição Social	0,00C
(-) Despesa com Imposto de Renda da Pessoa Jurídica	0,00C
= Resultado líquido do período	292.451,12C

MATÕES DO NORTE / MA

Exercício Atual 2023

FLS. 1037

Sob as penas da lei, declaramos que as informações aqui contidas são verdadeiras e nos responsabilizamos por todas elas de acordo com a documentação que nos foi apresentada.

São Luís, 31 de Dezembro de 2023.

ANTONIO NEVES MARTINS
Sócio Administrador
CPF: 237.631.243-49

VANIA CONCEICAO ALENCAR
Contador(a)
CPF: 840.788.553-34 CRC/MA: 011233

Notas Explicativas das Demonstrações Contábeis em 31/12/2023

Empresa: DISTRIBUIDORA LUBEKA LTDA
 CNPJ: 04.131.433/0001-37 NIRE: 21200489001
 Endereço: Rua Israel, nº01, Sala 04 e 05, EDIF CET, Jardim São Cristóvão, São Luís-MA, CEP:65056-420

MATÔES DO NORTE / MA	
PROC.	1206002/2023
RUB.	1088

Nota 1 - Normas Brasileiras de Contabilidade

A empresa DISTRIBUIDORA LUBEKA LTDA declara, para todos os fins societários, tributários, trabalhistas, administrativos e jurídicos de um modo geral, que realizou sua contabilidade no exercício mencionado em conformidade com as Normas Brasileiras de Contabilidade, em especial, com a ITG 1000 Modelo Contábil para Pequenas Empresas.

Nota 2 - Atividades Empresariais

As atividades empresariais constam do objeto social descrito no contrato social e referem-se as atividades de Comércio varejista especializado de equipamentos e suprimentos de informática; Comércio varejista de móveis; Comércio varejista especializado de peças e acessórios para aparelhos eletroeletrônicos para uso doméstico, exceto informática e comunicação; Comércio varejista de outros artigos de uso pessoal e doméstico não especificados anteriormente; Comércio varejista de artigos de papelaria; Comércio varejista de artigos esportivos; Comércio varejista de produtos saneantes domissanitários; Comércio varejista de equipamentos para escritório; Comércio varejista de outros produtos não especificados anteriormente. No período em apreço, a maioria das operações foram efetuadas à cidade de São Luís do Maranhão, cujos negócios são realizados com clientes que se dirigem ao estabelecimento da empresa, situado à Rua Israel, nº01, Sala 04 e 05, EDIF CET, Jardim São Cristóvão, São Luís-MA, CEP:65056-420.

Nota 3 - Principais Práticas Contábeis adotadas**3.1-Caixa e Equivalente de Caixa**

Correspondem aos valores de caixa, depósitos bancários de livre movimentação e investimentos em aplicações temporários que possam ser sacados a qualquer momento com riscos insignificativos de alterações de valor.

3.2-Estoques

São demonstrados pelo menor valor entre o custo e o valor realizável líquido, que representa o preço de venda estimado para o curso normal dos negócios, deduzidos os custos de execução e as despesas de vendas. O custo é determinado utilizando-se o método custo médio ponderado.

3.3-Contas a Receber e a Pagar

Classificadas no Circulante são mensuradas pelo valor de custo ou de realização/exigibilidade, dos dois o menor.

3.4-Imobilizado

Os bens são demonstrados pelo custo de aquisição e a depreciação é calculada pelo método linear, utilizando as taxas médias normatizadas pela RFB.

3.5-Receitas e Despesas

São registradas com base no regime de competência, observando os Princípios Contábeis pertinentes, especialmente os Princípios da Realização e do Custo Histórico e da Confrontação.

3.6-Capital Social

O Capital social integralizado é de R\$ 300.000,00, composto de 300.000,00 quotas no valor de R\$ 1,00 divididos entre os sócios da empresa.

Sob as penas da lei, declaramos que as informações aqui contidas são verdadeiras e nos responsabilizamos por todas elas de acordo com a documentação que nos foi apresentada.

São Luís, 31 de Dezembro de 2023.

ANTONIO NEVES MARTINS
 Sócio Administrador
 CPF: 237.631.243-49

VANIA CONCEICAO ALENCAR
 Contador(a)
 CPF:840.788.553-34 CRC/MA: 011233

Notas Explicativas das Demonstrações Contábeis em 31/12/2023

Empresa: DISTRIBUIDORA LUBEKA LTDA

CNPJ: 04.131.433/0001-37

NIRE: 21200489001

Endereço: Rua Israel, nº01, Sala 04 e 05, EDIF CET, Jardim São Cristóvão, São Luís-MA, CEP:65056-420.

MATOES DO NORTE / MA	
PROC.	12060072034
FLS.	1039
RUB.	CP

Nota 4 - Políticas Contábeis

Políticas Contábeis são princípios, bases, convenções, regras e práticas específicos aplicadas pela entidade na elaboração e apresentação das demonstrações contábeis.

Os principais destaques são:

- a) As informações contidas nas Demonstrações Contábeis foram registradas e encontram-se expressas em moeda corrente nacional, sem considerar os efeitos inflacionários do período.
- b) A empresa adotou as regras contidas na ITG 1000 Modelo Contábil para Pequenas Empresas e, subsidiariamente, a NBT TG 1000 Contabilidade para Pequenas e Médias Empresas.

Nota 5 - Contingências

A empresa não possui contingências passivas de qualquer natureza.

Nota 6 - Outras Informações relevantes

a) A elaboração das Demonstrações Contábeis do exercício de 2023 é baseada na escrituração dos fatos administrativos da entidade no período de 01/01/2023 a 31/12/2023.

Sob as penas da lei, declaramos que as informações aqui contidas são verdadeiras e nos responsabilizamos por todas elas de acordo com a documentação que nos foi apresentada.

São Luís, 31 de Dezembro de 2023.

ANTONIO NEVES MARTINS
Sócio Administrador
CPF: 237.631.243-49

VANIA CONCEICAO ALENCAR
Contador(a)
CPF: 840.788.553-34 CRC/MA: 011233

Análise Econômica e Financeira de 01/01/2023 até 31/12/2023

Empresa: DISTRIBUIDORA LUBEKA LTDA

CNPJ: 04.131.433/0001-37 NIRE: 21200489001

Endereço: Rua Israel, nº01, Sala 04 e 05, EDIF CET, Jardim São Cristóvão, São Luís-MA, CEP:65056-420.

MATÕES DO NORTE / MA	
PROC.	1206002/2024
FLS.	1090
RUB.	CF

Rentabilidade do Patrimônio Líquido ROE

Lucro/Prejuízo	292.451,12	
Patrimônio Líquido	592.451,12	= 0,49

Quanto maior, melhor. A empresa obtém R\$49,00 de lucro para cada R\$100,00 de capital próprio investido, em média.

Endividamento Total

Passivo Circulante + Passivo não Circulante (Obrigações a LP)	431.830,56	
Ativo	1.024.281,68	= 0,42

Quanto menor, melhor. O capital de terceiros representa 42% do ativo total.

Grau de Endividamento

Passivo Circulante + Passivo não Circulante (Obrigações a LP)	431.830,56	
Patrimônio Líquido	592.451,12	= 0,73

Quanto menor, melhor. O capital de terceiros equivale a 73% do capital próprio.

Sob as penas da lei, declaramos que as informações aqui contidas são verdadeiras e nos responsabilizamos por todas elas de acordo com a documentação que nos foi apresentada.

São Luís, 31 de Dezembro de 2023.

ANTONIO NEVES MARTINS
Sócio Administrador
CPF: 237.631.243-49

VANIA CONCEICAO ALENCAR
Contador(a)
CPF: 840.788.553-34 CRC/MA: 011233

Análise Econômica e Financeira de 01/01/2023 até 31/12/2023

Empresa: DISTRIBUIDORA LUBEKA LTDA

CNPJ: 04.131.433/0001-37 NIRE: 21200489001

Endereço: Rua Israel, nº01, Sala 04 e 05, EDIF CET, Jardim São Cristóvão, São Luís-MA, CEP:65056-420.

MATÔES DO NORTE / MA	
PROC.	1206002/2024
FLS.	1091
RUB.	CA

Composição de Endividamento

Passivo Circulante	431.830,56	
<hr/>		= 1,00
Passivo Circulante + Passivo não Circulante (Obrigações a LP)	431.830,56	

Quanto menor, melhor. As obrigações a curto prazo representam 100% das obrigações totais.

Capital de Giro Terceiros

Patrimônio Líquido + Resultado de Exercícios Futuros	592.451,12	
<hr/>		= 0,58
Ativo	1.024.281,68	

Quanto menor, melhor. O Capital de Terceiros representa 58 % do Ativo Total.

Capital de Giro Próprio

Patrimônio Líquido	592.451,12	
<hr/>		= 0,86
Ativo Circulante	689.481,68	

Quanto maior, melhor. O Capital Próprio representa 86 % do ativo Circulante.

Sob as penas da lei, declaramos que as informações aqui contidas são verdadeiras e nos responsabilizamos por todas elas de acordo com a documentação que nos foi apresentada.

São Luís, 31 de Dezembro de 2023.

ANTONIO NEVES MARTINS
Sócio Administrador
CPF: 237.631.243-49

VANIA CONCEICAO ALENCAR
Contador(a)
CPF: 840.788.553-34 CRC/MA: 011233

Análise Econômica e Financeira de 01/01/2023 até 31/12/2023

Empresa: DISTRIBUIDORA LUBEKA LTDA

CNPJ: 04.131.433/0001-37

NIRE: 21200489001

Endereço: Rua Israel, nº01, Sala 04 e 05, EDIF CET, Jardim São Cristóvão, São Luís-MA, CEP:65056-420.

MATÕES DO NORTE / MA	
PROC.	4206002/2024
FLS.	1093
RUB.	<i>[assinatura]</i>

Solvência Geral

Ativo	1.024.281,68	
<hr/>		= 2,37
Passivo Circulante + Passivo não Circulante (Obrigações a LP)	431.830,56	

Quanto maior, melhor. O investimento total equivale a 237 % do capital de terceiros.

Participação de Terceiros

Passivo Circulante + Passivo não Circulante (Obrigações a LP)	431.830,56	
<hr/>		= 0,42
Ativo	1.024.281,68	

Quanto menor, melhor. O capital de terceiros representa 42% do investimento total.

Liquidez Geral

Ativo Circulante + Ativo Realizável a LP	689.481,68	
<hr/>		= 1,60
Passivo Circulante + Passivo Não-Circulante (Obrigações a LP)	431.830,56	

Quanto maior, melhor. A empresa possui R\$1,60 de ativo Circulante e ativo realizável a longo prazo para cada R\$1,00 de dívida total.

Sob as penas da lei, declaramos que as informações aqui contidas são verdadeiras e nos responsabilizamos por todas elas de acordo com a documentação que nos foi apresentada.

São Luís, 31 de Dezembro de 2023.

ANTONIO NEVES MARTINS
Sócio Administrador
CPF: 237.631.243-49

VANIA CONCEICAO ALENCAR
Contador(a)
CPF:840.788.553-34 CRC/MA: 011233

Análise Econômica e Financeira de 01/01/2023 até 31/12/2023

Empresa: DISTRIBUIDORA LUBEKA LTDA

CNPJ: 04.131.433/0001-37 NIRE: 21200489001

Endereço: Rua Israel, nº01, Sala 04 e 05, EDIF CET, Jardim São Cristóvão, São Luís-MA, CEP:65056-420.

MATÔES DO NORTE / MA	
PROC.	1206002/2024
FLS.	1093
RUB.	

Liquidez Corrente

Ativo Circulante	689.481,68	
Passivo Circulante	431.830,56	= 1,60

Quanto maior, melhor. A empresa possui R\$1,60 de ativo circulante para cada R\$1,00 de dívida de curto prazo.

Liquidez Seca

Ativo Circulante - Estoques	669.981,68	
Passivo Circulante	431.830,56	= 1,55

Quanto maior, melhor. A empresa possui R\$1,55 de ativo circulante para cada R\$1,00 de dívida de curto prazo, sem comprometer os estoques.

Liquidez Imediata

Ativo Disponível	540.337,36	
Passivo Circulante	431.830,56	= 1,25

Quanto maior, melhor. A empresa possui R\$1,25 de disponibilidades para cada R\$1,00 de dívida de curto prazo.

Sob as penas da lei, declaramos que as informações aqui contidas são verdadeiras e nos responsabilizamos por todas elas de acordo com a documentação que nos foi apresentada.

São Luís, 31 de Dezembro de 2023.

ANTONIO NEVES MARTINS
Sócio Administrador
CPF: 237.631.243-49

VANIA CONCEICAO ALENCAR
Contador(a)
CPF: 840.788.553-34 CRC/MA: 011233

Análise Econômica e Financeira de 01/01/2023 até 31/12/2023

Empresa: DISTRIBUIDORA LUBEKA LTDA

CNPJ: 04.131.433/0001-37 NIRE: 21200489001

Endereço: Rua Israel, nº01, Sala 04 e 05, EDIF CET, Jardim São Cristóvão, São Luís-MA, CEP:65056-420.

MATÔES DO NORTE / MA	
PROC.	1206002/2024
FLS.	1094
RUB.	CP

Liquidez de Recursos Próprios

Ativo Circulante - Passivo Circulante	257.651,12	
Patrimônio Líquido	592.451,12	= 0,43

Quanto maior, melhor. A dependência de capitalização a curto prazo é de 43%

Capitalização

Patrimônio Líquido	592.451,12	
Ativo	1.024.281,68	= 0,58

Quanto maior, melhor. O capital próprio equivale a 58% do investimento total.

Sob as penas da lei, declaramos que as informações aqui contidas são verdadeiras e nos responsabilizamos por todas elas de acordo com a documentação que nos foi apresentada.

São Luís, 31 de Dezembro de 2023.

ANTONIO NEVES MARTINS
Sócio Administrador
CPF: 237.631.243-49

VANIA CONCEICAO ALENCAR
Contador(a)
CPF: 840.788.553-34 CRC/MA: 011233

Análise Econômica e Financeira de 01/01/2023 até 31/12/2023

Empresa: DISTRIBUIDORA LUBEKA LTDA

CNPJ: 04.131.433/0001-37 NIRE: 21200489001

Endereço: Rua Israel, nº01, Sala 04 e 05, EDIF CET, Jardim São Cristóvão, São Luís-MA, CEP:65056-420.

MATÔES DO NORTE / MA	
PROC.	1206002024
FLS.	1095
RUB.	CP

Imobilização do Patrimônio Líquido

Ativo não Circulante (exceto Ativo Realizável a LP)	334.800,00	
		= 0,57
Patrimônio Líquido	592.451,12	

Quanto menor, melhor. A imobilização representa 57% do capital próprio.

Imobilização dos Recursos Não Correntes

Ativo não Circulante (exceto Ativo Realizável a LP)	334.800,00	
		= 0,57
Patrimônio Líquido + Passivo Não-Circulante (Obrigações a LP)	592.451,12	

Quanto menor, melhor. 57% dos recursos não correntes foram destinados à imobilização.

Imobilização do Investimento Total

Ativo não Circulante (exceto Ativo Realizável a LP)	334.800,00	
		= 0,33
Ativo	1.024.281,68	

Quanto menor, melhor. A imobilização representa 33% do investimento total.

Sob as penas da lei, declaramos que as informações aqui contidas são verdadeiras e nos responsabilizamos por todas elas de acordo com a documentação que nos foi apresentada.

São Luís, 31 de Dezembro de 2023.

ANTONIO NEVES MARTINS
Sócio Administrador
CPF: 237.631.243-49

VANIA CONCEICAO ALENCAR
Contador(a)
CPF:840.788.553-34 CRC/MA: 011233



MATÔES DO NORTE / MA	
PROC.	1206002/2024
FLS.	1096
RUB.	OK

ASSINATURA ELETRÔNICA

Certificamos que o ato da empresa DISTRIBUIDORA LUBEKA LTDA consta assinado digitalmente por:

IDENTIFICAÇÃO DO(S) ASSINANTE(S)	
CPF/CNPJ	Nome
23763124349	ANTONIO NEVES MARTINS
84078855334	VANIA CONCEICAO ALENCAR

JUCEMA

CERTIFICO O REGISTRO EM 23/04/2024 09:17 SOB N° 20240535111.
PROTOCOLO: 240535111 DE 22/04/2024.
CÓDIGO DE VERIFICAÇÃO: 12405663121. CNPJ DA SEDE: 04131433000137.
NIRE: 21200489001. COM EFEITOS DO REGISTRO EM: 23/04/2024.
DISTRIBUIDORA LUBEKA LTDA

CARLOS ANDRÉ DE MORAES PEREIRA
SECRETÁRIO-GERAL
www.empresafacil.ma.gov.br

A validade deste documento, se impresso, fica sujeito à comprovação de sua autenticidade nos respectivos portais, informando seus respectivos códigos de verificação.



MATÔES DO NORTE / MA
PROC. 1206002/2024
FLS. 1097
RUB.

TERMO DE AUTENTICAÇÃO - LIVRO DIGITAL

Declaro exatos os Termos de Abertura e de Encerramento do Livro Digital com características abaixo, conferido e autenticado por ISABELA PALUSKI, sob a autenticidade nº 12405676924 em 23/04/2024, protocolo 240538668. Para validação de Autenticação dos Termos, deverá ser acessado o Portal de Serviços / verificação de documentos do Empreendedor (<http://www.empresafacil.ma.gov.br>) e informar o código de verificação.

Identificação de Empresa	
Nome Empresarial:	DISTRIBUIDORA LUBEKA LTDA
Número de Registro:	21200489001
CNPJ:	04131433000137
Município:	São Luís

Identificação de Livro Digital	
Tipo de Livro:	DIÁRIO
Número de Ordem:	10
Período de Escrituração:	01/01/2023 - 31/12/2023

Assinante(s)	Nome	CRC/OAB
23763124349	ANTONIO NEVES MARTINS	
84078855334	VANIA CONCEICAO ALENCAR	MA011233

CERTIFICO A AUTENTICAÇÃO EM 23/04/2024 10:49 SOB Nº 20240538668.
PROTOCOLO: 240538668 DE 23/04/2024. CÓDIGO DE VERIFICAÇÃO:
12405676924. NIRE: 21200489001.
DISTRIBUIDORA LUBEKA LTDA

JUCEMA

ISABELA PALUSKI
RESPONSÁVEL PELA AUTENTICAÇÃO
SÃO LUÍS, 23/04/2024
empresafacil.ma.gov.br

MATÔES DO NORTE / MA	
PROC.	1206002/2024
FLS.	1098
RUB.	CV

Folha: 1

TERMO DE ABERTURA

Nº de Ordem 10

Contém este Livro, 100 folhas numeradas seguidamente pelo processo eletrônico de dados totalmente escrituradas, do Nº 1 a 100 e que servirá de Livro Diário de número 10, onde estão registradas todas as operações realizadas pela entidade abaixo qualificada.

Entidade DISTRIBUIDORA LUBEKA LTDA
Endereço : Rua Israel, nº01, Sala 04 e 05, EDIF CET, CEP:65056-420
Cidade : São Luís – MA
Bairro : Jardim São Cristóvão
CNPJ..... : 04.131.433/0001-37
NIRE..... : 21200489001
Data de Arquivamento..... : 07/11/2000

SÃO LUÍS - MA, 01 DE JANEIRO DE 2023

ANTONIO NEVES MARTINS
CPF:237.631.243-49
Sócio Administrador

VANIA CONCEICAO ALENCAR
CPF:840.788.553-34 CRC/MA: 011233
Contador(a)

MATÔES DO NORTE / MA	
PROC.	1206002/2024
FLS.	1099
RUB.	CA

Folha: 100

TERMO DE ENCERRAMENTO

Nº de Ordem 10

Contém este Livro, 100 folhas numeradas seguidamente pelo processo eletrônico de dados totalmente escrituradas, do N° 1 a 100 e que serviu de Livro Diário de número 10, onde estão registradas todas as operações realizadas pela entidade abaixo qualificada.

Entidade DISTRIBUIDORA LUBEKA LTDA
Endereço : Rua Israel, nº01, Sala 04 e 05, EDIF CET, CEP:65056-420
Cidade : São Luís - MA
Bairro : Jardim São Cristóvão
CNPJ..... : 04.131.433/0001-37
NIRE..... : 21200489001
Data de Arquivamento..... : 07/11/2000

OBS: ESTE LIVRO REFERE-SE AO PERÍODO DE 01/01/2023 A 31/12/2023.

SÃO LUÍS - MA, 31 DE DEZEMBRO DE 2023

ANTONIO NEVES MARTINS
CPF:237.631.243-49
Sócio Administrador

VANIA CONCEICAO ALENCAR
CPF:840.788.553-34 CRC/MA: 011233
Contador(a)



MATÕES DO NORTE / MA	
PROC.	1206002/2024
FLS.	1100
RUB.	CA

ASSINATURA ELETRÔNICA

Certificamos que o ato da empresa DISTRIBUIDORA LUBEKA LTDA consta assinado digitalmente por:

IDENTIFICAÇÃO DO(S) ASSINANTE(S)	
CPF/CNPJ	Nome
23763124349	ANTONIO NEVES MARTINS
84078855334	VANIA CONCEICAO ALENCAR

CERTIFICO A AUTENTICAÇÃO EM 23/04/2024 10:49 SOB N° 20240538668.
PROTOCOLO: 240538668 DE 23/04/2024. NIRE: 21200489001.
DISTRIBUIDORA LUBEKA LTDA

JUCEMA

ISABELA PALUSKI
RESPONSÁVEL PELA AUTENTICAÇÃO
SÃO LUÍS, 23/04/2024
empresafacil.ma.gov.br



MATÔES DO NORTE / MA	
PROC.	1206002/2024
FLS.	1101
RUB.	CK

CAPACIDADE FINANCEIRA – INDICES CONTABEIS

Declaramos que as demonstrações **abaixo correspondem a real situação** da proponente. Esses índices foram obtidos no Balanço Patrimonial do último exercício social. Declaramos, ainda, que a qualquer tempo, desde que solicitado pelo licitador, nos comprometemos a apresentar todos os documentos ou informações que comprovarão as demonstrações.

SÃO AS DEMOSTRAÇÕES (conforme exigidas no edital):

ILC = ATIVO CIRCULANTE R\$ 689.481,68 = 1,60
 PASSIVO CIRCULANTE R\$ 431.830,56

ILG = ATIVO CIRCULANTE+REALIZAVEL A LONGO PRAZO R\$ 689.481,68 = 1,60
 PASSIVO CIRCULANTE+EXIGIVEL A LONGO PRAZO R\$ 431.830,56

ISG = ATIVO TOTAL R\$ 1.024.281,68 = 2,37
 PASSIVO CIRCULANTE+EXIGIVEL A LONGO PRAZO R\$ 431.830,56

São Luís – MA, 23 DE ABRIL DE 2024.

Documento assinado digitalmente
gov.br
VANIA CONCEICAO ALENCAR
Data: 24/04/2024 07:58:50-0300
Verifique em <https://validar.it.gov.br>

VANIA CONCEIÇÃO ALENCAR – CONTADORA
CRC 011233

Balço Patrimonial de 01/01/2022 até 31/12/2022

MATÔES DO NORTE / MA

PROC. 1206002/2024

FLS. 1102

RUB. *CA*

Empresa: DISTRIBUIDORA LUBEKA LTDA

CNPJ: 04.131.433/0001-37 NIRE: 21200489001

Endereço: Rua Israel, nº01, Sala 04 e 05, EDIF CET, Jardim São Cristóvão, São Luís-MA, CEP:65056-420.

ATIVO	Exercício Atual	PASSIVO	Exercício Atual
CIRCULANTE		CIRCULANTE	
Caixa e Equivalentes de Caixa	488.674,37D	Fornecedores	250.840,21C
Contas a Receber	188.637,20D	Empréstimos e Financiamentos	0,00C
Estoques	18.414,30D	Obrigações Fiscais	152.274,15C
Outros Créditos	0,00D	Obrigações Trabalhistas e Sociais	3.673,81C
		Contas a Pagar	22.850,00C
		Provisões	24.420,12C
NÃO CIRCULANTE		NÃO CIRCULANTE	
Contas a Receber	0,00D	Financiamentos	0,00C
Investimentos	0,00D		
Imobilizado	370.000,00D	PATRIMÔNIO LÍQUIDO	
Intangível	0,00D	Capital Social	300.000,00C
(-) Depreciação e Amortização Acumuladas	33.325,89C	Reservas de Capital	0,00C
		Reservas de Lucros	0,00C
		Lucros Acumulados	278.341,69C
		(-) Prejuízos Acumulados	0,00D
TOTAL	1.032.399,98D	TOTAL	1.032.399,98C

Sob as penas da lei, declaramos que as informações aqui contidas são verdadeiras e nos responsabilizamos por todas elas de acordo com a documentação que nos foi apresentada.

São Luís, 31 de Dezembro de 2022.

ANTONIO NEVES MARTINS
Sócio Administrador
CPF: 237.631.243-49

VANIA CONCEICAO ALENCAR
Contador(a)
CPF:840.788.553-34 CRC/MA: 011233

Demonstração do Resultado de 01/01/2022 até 31/12/2022

Empresa: DISTRIBUIDORA LUBEKA LTDA

CNPJ: 04.131.433/0001-37 NIRE: 21200489001

Endereço: Rua Israel, nº01, Sala 04 e 05, EDIF CET, Jardim São Cristóvão, São Luís-MA, CEP:65056-420.

MATÔES DO NORTE / MA

Descrição	Exercício	Atual
Vendas de produtos, mercadorias e serviços		1206002/2022
Vendas de Produtos, Mercadorias e Serviços	FLS.	1103
(-) Deduções de Tributos, Abatimentos e Devoluções	RUB	OK
= Receita		1.525.296,80C
(-) Custo das vendas		
Custo dos Produtos, Mercadorias e Serviços		750.000,00D
= Lucro bruto		775.296,80C
(-) Despesas operacionais		
Despesas Administrativas		400.716,42D
Despesas com Vendas		74.350,00D
Outras Despesas Gerais		18.324,60D
= Resultado operacional antes do resultado financeiro		281.905,78C
(+/-) Resultado financeiro		
Receitas Financeiras		0,00C
(-) Despesas Financeiras		3.564,09D
(+/-) Outras receitas e despesas operacionais		0,00C
= Resultado antes das despesas com tributos sobre o lucro		278.341,69C
(-) Despesa com Contribuição Social		0,00C
(-) Despesa com Imposto de Renda da Pessoa Jurídica		0,00C
= Resultado líquido do período		278.341,69C

Sob as penas da lei, declaramos que as informações aqui contidas são verdadeiras e nos responsabilizamos por todas elas de acordo com a documentação que nos foi apresentada.

São Luís, 31 de Dezembro de 2022.

ANTONIO NEVES MARTINS
Sócio Administrador
CPF: 237.631.243-49

VANIA CONCEICAO ALENCAR
Contador(a)
CPF:840.788.553-34 CRC/MA: 011233

Notas Explicativas das Demonstrações Contábeis em 31/12/2022

Empresa: DISTRIBUIDORA LUBEKA LTDA

CNPJ: 04.131.433/0001-37

NIRE: 21200489001

Endereço: Rua Israel, nº01, Sala 04 e 05, EDIF CET, Jardim São Cristóvão, São Luís-MA, CEP:65056-420.

MATÔES DO NORTE / MA

RCS: 1206002/2024

RUB. 1404

RUB. 1404

Nota 1 - Normas Brasileiras de Contabilidade

A empresa DISTRIBUIDORA LUBEKA LTDA - ME declara, para todos os fins societários, tributários, trabalhistas, administrativos e jurídicos de um modo geral, que realizou sua contabilidade no exercício mencionado em conformidade com as Normas Brasileiras de Contabilidade, em especial, com a ITG 1000 Modelo Contábil para Pequenas Empresas.

Nota 2 - Atividades Empresariais

As atividades empresariais constam do objeto social descrito no contrato social e referem-se as atividades de Comércio varejista especializado de equipamentos e suprimentos de informática; Comércio varejista de móveis; Comércio varejista especializado de peças e acessórios para aparelhos eletroeletrônicos para uso doméstico, exceto informática e comunicação; Comércio varejista de outros artigos de uso pessoal e doméstico não especificados anteriormente; Comércio varejista de artigos de papelaria; Comércio varejista de artigos esportivos; Comércio varejista de produtos saneantes domissanitários; Comércio varejista de equipamentos para escritório; Comércio varejista de outros produtos não especificados anteriormente. No período em apreço, a maioria das operações foram efetuadas à cidade de São Luís do Maranhão, cujos negócios são realizados com clientes que se dirigem ao estabelecimento da empresa, situado à Rua Israel, nº01, Sala 04 e 05, EDIF CET, Jardim São Cristóvão, São Luís-MA, CEP:65056-420.

Nota 3 - Principais Práticas Contábeis adotadas**3.1-Caixa e Equivalente de Caixa**

Correspondem aos valores de caixa, depósitos bancários de livre movimentação e investimentos em aplicações temporários que possam ser sacados a qualquer momento com riscos insignificativos de alterações de valor.

3.2-Estoques

São demonstrados pelo menor valor entre o custo e o valor realizável líquido, que representa o preço de venda estimado para o curso normal dos negócios, deduzidos os custos de execução e as despesas de vendas. O custo é determinado utilizando-se o método custo médio ponderado.

3.3-Contas a Receber e a Pagar

Classificadas no Circulante são mensuradas pelo valor de custo ou de realização/exigibilidade, dos dois o menor.

3.4-Imobilizado

Os bens são demonstrados pelo custo de aquisição e a depreciação é calculada pelo método linear, utilizando as taxas médias normatizadas pela RFB.

3.5-Receitas e Despesas

São registradas com base no regime de competência, observando os Princípios Contábeis pertinentes, especialmente os Princípios da Realização e do Custo Histórico e da Confrontação.

3.6-Capital Social

O Capital social integralizado é de R\$ 300.000,00, composto de 300.000,00 quotas no valor de R\$ 1,00 dividos entre os sócios da empresa.

Sob as penas da lei, declaramos que as informações aqui contidas são verdadeiras e nos responsabilizamos por todas elas de acordo com a documentação que nos foi apresentada.

São Luís, 31 de Dezembro de 2022.

ANTONIO NEVES MARTINS

Sócio Administrador

CPF: 237.631.243-49

VANIA CONCEICAO ALENCAR

Contador(a)

CPF:840.788.553-34 CRC/MA: 011233

Notas Explicativas das Demonstrações Contábeis em 31/12/2022

Empresa: DISTRIBUIDORA LUBEKA LTDA

CNPJ: 04.131.433/0001-37

NIRE: 21200489001

Endereço: Rua Israel, nº01, Sala 04 e 05, EDIF CET, Jardim São Cristóvão, São Luís-MA, CEP:65056-420

MATÕES DO NORTE / MA

Proc. 1206002/2024

FLS. 1105

RUB. **Nota 4 - Políticas Contábeis**

Políticas Contábeis são princípios, bases, convenções, regras e práticas específicos aplicadas pela entidade na elaboração e apresentação das demonstrações contábeis.

Os principais destaques são:

- a) As informações contidas nas Demonstrações Contábeis foram registradas e encontram-se expressas em moeda corrente nacional, sem considerar os efeitos inflacionários do período.
- b) A empresa adotou as regras contidas na ITG 1000 Modelo Contábil para Pequenas Empresas e, subsidiariamente, a NBT TG 1000 Contabilidade para Pequenas e Médias Empresas.

Nota 5 - Contingências

A empresa não possui contingências passivas de qualquer natureza.

Nota 6 - Outras Informações relevantes

- a) A elaboração das Demonstrações Contábeis do exercício de 2022 é baseada na escrituração dos fatos administrativos da entidade no período de 01/01/2022 a 31/12/2022.

Sob as penas da lei, declaramos que as informações aqui contidas são verdadeiras e nos responsabilizamos por todas elas de acordo com a documentação que nos foi apresentada.

São Luís, 31 de Dezembro de 2022.

ANTONIO NEVES MARTINS
Sócio Administrador
CPF: 237.631.243-49

VANIA CONCEICAO ALENCAR
Contador(a)
CPF:840.788.553-34 CRC/MA: 011233

Análise Econômica e Financeira de 01/01/2022 até 31/12/2022

Empresa: DISTRIBUIDORA LUBEKA LTDA

CNPJ: 04.131.433/0001-37 NIRE: 21200489001

Endereço: Rua Israel, nº01, Sala 04 e 05, EDIF CET, Jardim São Cristóvão, São Luís-MA, CEP:65056-420.

Rentabilidade do Patrimônio Líquido ROE

Lucro/Prejuízo	278.341,69	
		= 0,48
Patrimônio Líquido	578.341,69	

Quanto maior, melhor. A empresa obtém R\$48,00 de lucro para cada R\$100,00 de capital próprio investido, em média.

MATÔES DO NORTE / MA	
PROC.	1206 00 2/202 4
FLS.	1106
RUB.	OK

Endividamento Total

Passivo Circulante + Passivo não Circulante (Obrigações a LP)	454.058,29	
		= 0,44
Ativo	1.032.399,98	

Quanto menor, melhor. O capital de terceiros representa 44% do ativo total.

Grau de Endividamento

Passivo Circulante + Passivo não Circulante (Obrigações a LP)	454.058,29	
		= 0,79
Patrimônio Líquido	578.341,69	

Quanto menor, melhor. O capital de terceiros equivale a 79% do capital próprio.

Sob as penas da lei, declaramos que as informações aqui contidas são verdadeiras e nos responsabilizamos por todas elas de acordo com a documentação que nos foi apresentada.

São Luís, 31 de Dezembro de 2022.

ANTONIO NEVES MARTINS
Sócio Administrador
CPF: 237.631.243-49

VANIA CONCEICAO ALENCAR
Contador(a)
CPF: 840.788.553-34 CRC/MA: 011233

Análise Econômica e Financeira de 01/01/2022 até 31/12/2022

Empresa: DISTRIBUIDORA LUBEKA LTDA

CNPJ: 04.131.433/0001-37 NIRE: 21200489001

Endereço: Rua Israel, nº01, Sala 04 e 05, EDIF CET, Jardim São Cristóvão, São Luís-MA, CEP:65056-420.

Composição de Endividamento

Passivo Circulante	454.058,29	
		= 1,00
Passivo Circulante + Passivo não Circulante (Obrigações a LP)	454.058,29	

Quanto menor, melhor. As obrigações a curto prazo representam 100% das obrigações totais.

MATÔES DO NORTE / MA	
PROC.	1206002/2024
FLS.	1107
RUB.	<i>[assinatura]</i>

Capital de Giro Terceiros

Patrimônio Líquido + Resultado de Exercícios Futuros	578.341,69	
		= 0,56
Ativo	1.032.399,98	

Quanto menor, melhor. O Capital de Terceiros representa 56 % do Ativo Total.

Capital de Giro Próprio

Patrimônio Líquido	578.341,69	
		= 0,83
Ativo Circulante	695.725,87	

Quanto maior, melhor. O Capital Próprio representa 83 % do ativo Circulante.

Sob as penas da lei, declaramos que as informações aqui contidas são verdadeiras e nos responsabilizamos por todas elas de acordo com a documentação que nos foi apresentada.

São Luís, 31 de Dezembro de 2022.

ANTONIO NEVES MARTINS
 Sócio Administrador
 CPF: 237.631.243-49

VANIA CONCEICAO ALENCAR
 Contador(a)
 CPF:840.788.553-34 CRC/MA: 011233

Análise Econômica e Financeira de 01/01/2022 até 31/12/2022

Empresa: DISTRIBUIDORA LUBEKA LTDA

CNPJ: 04.131.433/0001-37 NIRE: 21200489001

Endereço: Rua Israel, nº01, Sala 04 e 05, EDIF CET, Jardim São Cristóvão, São Luís-MA, CEP:65056-420.

MATÔES DO NORTE / MA	
PROC.	1206002/2024
FLS.	110B
RUB.	CV

Solvência Geral

Ativo	1.032.399,98	
<hr/>		= 2,27
Passivo Circulante + Passivo não Circulante (Obrigações a LP)	454.058,29	

Quanto maior, melhor. O investimento total equivale a 227 % do capital de terceiros.

Participação de Terceiros

Passivo Circulante + Passivo não Circulante (Obrigações a LP)	454.058,29	
<hr/>		= 0,44
Ativo	1.032.399,98	

Quanto menor, melhor. O capital de terceiros representa 44 % do investimento total.

Liquidez Geral

Ativo Circulante + Ativo Realizável a LP	695.725,87	
<hr/>		= 1,53
Passivo Circulante + Passivo Não-Circulante (Obrigações a LP)	454.058,29	

Quanto maior, melhor. A empresa possui R\$1,53 de ativo Circulante e ativo realizável a longo prazo para cada R\$1,00 de dívida total.

Sob as penas da lei, declaramos que as informações aqui contidas são verdadeiras e nos responsabilizamos por todas elas de acordo com a documentação que nos foi apresentada.

São Luís, 31 de Dezembro de 2022.

ANTONIO NEVES MARTINS
Sócio Administrador
CPF: 237.631.243-49

VANIA CONCEICAO ALENCAR
Contador(a)
CPF: 840.788.553-34 CRC/MA: 011233

Análise Econômica e Financeira de 01/01/2022 até 31/12/2022

Empresa: DISTRIBUIDORA LUBEKA LTDA

CNPJ: 04.131.433/0001-37 NIRE: 21200489001

Endereço: Rua Israel, nº01, Sala 04 e 05, EDIF CET, Jardim São Cristóvão, São Luís-MA, CEP:65056-420.

Liquidez Corrente

Ativo Circulante	695.725,87	
Passivo Circulante	454.058,29	= 1,53

Quanto maior, melhor. A empresa possui R\$1,53 de ativo circulante para cada R\$1,00 de dívida de curto prazo.

MATÕES DO NORTE / MA	
PROC.	1206002/2024
FLS.	1109
RUB.	

Liquidez Seca

Ativo Circulante - Estoques	677.311,57	
Passivo Circulante	454.058,29	= 1,49

Quanto maior, melhor. A empresa possui R\$1,49 de ativo circulante para cada R\$1,00 de dívida de curto prazo, sem comprometer os estoques.

Liquidez Imediata

Ativo Disponível	488.674,37	
Passivo Circulante	454.058,29	= 1,08

Quanto maior, melhor. A empresa possui R\$1,08 de disponibilidades para cada R\$1,00 de dívida de curto prazo.

Sob as penas da lei, declaramos que as informações aqui contidas são verdadeiras e nos responsabilizamos por todas elas de acordo com a documentação que nos foi apresentada.

São Luís, 31 de Dezembro de 2022.

ANTONIO NEVES MARTINS
Sócio Administrador
CPF: 237.631.243-49

VANIA CONCEICAO ALENCAR
Contador(a)
CPF:840.788.553-34 CRC/MA: 011233

Análise Econômica e Financeira de 01/01/2022 até 31/12/2022

Empresa: DISTRIBUIDORA LUBEKA LTDA

CNPJ: 04.131.433/0001-37 NIRE: 21200489001

Endereço: Rua Israel, nº01, Sala 04 e 05, EDIF CET, Jardim São Cristóvão, São Luís-MA, CEP:65056-420.

Liquidez de Recursos Próprios

Ativo Circulante - Passivo Circulante	241.667,58	
Patrimônio Líquido	578.341,69	= 0,42

Quanto maior, melhor. A dependência de capitalização a curto prazo é de 42%

MATÔES DO NORTE / MA	
PROC.	1206002/2022
FLS.	1110
RUB.	

Capitalização

Patrimônio Líquido	578.341,69	
Ativo	1.032.399,98	= 0,56

Quanto maior, melhor. O capital próprio equivale a 56% do investimento total.

Sob as penas da lei, declaramos que as informações aqui contidas são verdadeiras e nos responsabilizamos por todas elas de acordo com a documentação que nos foi apresentada.

São Luís, 31 de Dezembro de 2022.

ANTONIO NEVES MARTINS
Sócio Administrador
CPF: 237.631.243-49

VANIA CONCEICAO ALENCAR
Contador(a)
CPF:840.788.553-34 CRC/MA: 011233

Análise Econômica e Financeira de 01/01/2022 até 31/12/2022

Empresa: DISTRIBUIDORA LUBEKA LTDA

CNPJ: 04.131.433/0001-37 NIRE: 21200489001

Endereço: Rua Israel, nº01, Sala 04 e 05, EDIF CET, Jardim São Cristóvão, São Luís-MA, CEP:65056-420.

Imobilização do Patrimônio Líquido

Ativo não Circulante (exceto Ativo Realizável a LP)	336.674,11	
<hr/>		= 0,58
Patrimônio Líquido	578.341,69	

Quanto menor, melhor. A imobilização representa 58% do capital próprio.

Imobilização dos Recursos Não Correntes

Ativo não Circulante (exceto Ativo Realizável a LP)	336.674,11	
<hr/>		= 0,58
Patrimônio Líquido + Passivo Não-Circulante (Obrigações a LP)	578.341,69	

Quanto menor, melhor. 58% dos recursos não correntes foram destinados à imobilização.

Imobilização do Investimento Total

Ativo não Circulante (exceto Ativo Realizável a LP)	336.674,11	
<hr/>		= 0,33
Ativo	1.032.399,98	

Quanto menor, melhor. A imobilização representa 33% do investimento total.

Sob as penas da lei, declaramos que as informações aqui contidas são verdadeiras e nos responsabilizamos por todas elas de acordo com a documentação que nos foi apresentada.

São Luís, 31 de Dezembro de 2022.

ANTONIO NEVES MARTINS
Sócio Administrador
CPF: 237.631.243-49

VANIA CONCEICAO ALENCAR
Contador(a)
CPF:840.788.553-34 CRC/MA: 011233

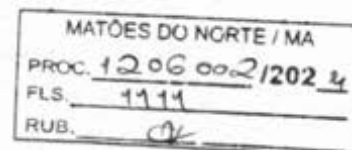



ASSINATURA ELETRÔNICA

MATÕES DO NORTE / MA
PROC. 1206002/2024
FLS. 1113
RUB.

Certificamos que o ato da empresa DISTRIBUIDORA LUBEKA LTDA consta assinado digitalmente por:

IDENTIFICAÇÃO DO(S) ASSINANTE(S)	
CPF/CNPJ	Nome
23763124349	ANTONIO NEVES MARTINS
84078855334	VANIA CONCEICAO ALENCAR

CERTIFICO O REGISTRO EM 24/02/2023 16:11 SOB N° 20230254993.
PROTOCOLO: 230254993 DE 24/02/2023.
CÓDIGO DE VERIFICAÇÃO: 12302560038. CNPJ DA SEDE: 04131433000137.
NIRE: 21200489001. COM EFEITOS DO REGISTRO EM: 24/02/2023.
DISTRIBUIDORA LUBEKA LTDA

JUCEMA

CARLOS ANDRÉ DE MORAES PEREIRA
SECRETÁRIO-GERAL
www.empresafacil.ma.gov.br



MATÕES DO NORTE / MA
PROC. 1206002/2023
FLS. 1113
RUB. <i>CF</i>

TERMO DE AUTENTICAÇÃO - LIVRO DIGITAL

Declaro exatos os Termos de Abertura e de Encerramento do Livro Digital com características abaixo, conferido e autenticado por Florencio Brandes Neto, sob a autenticidade nº 12303041590 em 07/03/2023, protocolo 230300227. Para validação de Autenticação dos Termos, deverá ser acessado o Portal de Serviços / verificação de documentos do Empreendedor (<http://www.empresafacil.ma.gov.br>) e informar o código de verificação.

Identificação de Empresa	
Nome Empresarial:	DISTRIBUIDORA LUBEKA LTDA
Número de Registro:	21200489001
CNPJ:	04131433000137
Município:	São Luís

Identificação de Livro Digital	
Tipo de Livro:	DIÁRIO
Número de Ordem:	9
Período de Escrituração:	01/01/2022 - 31/12/2022

Assinante(s)	Nome	CRC/OAB
23763124349	ANTONIO NEVES MARTINS	
84078855334	VANIA CONCEICAO ALENCAR	MA011233

CERTIFICO A AUTENTICAÇÃO EM 07/03/2023 09:45 SOB N° 20230300227.
PROTOCOLO: 230300227 DE 06/03/2023. CÓDIGO DE VERIFICAÇÃO:
12303041590. NIRE: 21200489001.
DISTRIBUIDORA LUBEKA LTDA

JUCEMA

FLORENCIO BRANDES NETO
RESPONSÁVEL PELA AUTENTICAÇÃO
SÃO LUÍS, 07/03/2023
empresafacil.ma.gov.br

MATÔES DO NORTE / MA	
PROC.	1206002/2024
FLS.	1114
RUB.	

Folha: 1

TERMO DE ABERTURA

Nº de Ordem 09

Contém este Livro, 99 folhas numeradas seguidamente pelo processo eletrônico de dados totalmente escrituradas, do Nº 1 a 99 e servirá de Livro Diário de número 09, onde estão registradas todas as operações realizadas pela entidade abaixo qualificada.

Entidade DISTRIBUIDORA LUBEKA LTDA
Endereço : Rua Israel, nº01, Sala 04 e 05, EDIF CET, CEP:65056-420
Cidade : São Luís – MA
Bairro : Jardim São Cristóvão
CNPJ..... : 04.131.433/0001-37
NIRE..... : 21200489001
Data de Arquivamento.....: 07/11/2000

SÃO LUÍS - MA, 01 DE JANEIRO DE 2022

ANTONIO NEVES MARTINS
CPF:237.631.243-49
Sócio Administrador

VANIA CONCEICAO ALENCAR
CPF:840.788.553-34 CRC/MA: 011233
Contador(a)

MATÔES DO NORTE / MA	
PROC.	1206002/2024
FLS.	1115
RUB.	ck

Folha: 99

TERMO DE ENCERRAMENTO

Nº de Ordem 09

Contém este Livro, 99 folhas numeradas seguidamente pelo processo eletrônico de dados totalmente escrituradas, do Nº 1 a 99 e que serviu de Livro Diário de número 09, onde estão registradas todas as operações realizadas pela entidade abaixo qualificada.

Entidade DISTRIBUIDORA LUBEKA LTDA
Endereço : Rua Israel, nº01, Sala 04 e 05, EDIF CET, CEP:65056-420
Cidade : São Luís - MA
Bairro : Jardim São Cristóvão
CNPJ..... : 04.131.433/0001-37
NIRE..... : 21200489001
Data de Arquivamento..... : 07/11/2000

OBS: ESTE LIVRO REFERE-SE AO PERÍODO DE 01/01/2022 A 31/12/2022.

SÃO LUÍS - MA, 31 DE DEZEMBRO DE 2022

ANTONIO NEVES MARTINS
CPF:237.631.243-49
Sócio Administrador

VANIA CONCEICAO ALENCAR
CPF:840.788.553-34 CRC/MA: 011233
Contador(a)



MATÔES DO NORTE / MA	
PROC.	12060072024
FLS.	1116
RUB.	OK

ASSINATURA ELETRÔNICA

Certificamos que o ato da empresa DISTRIBUIDORA LUBEKA LTDA consta assinado digitalmente por:

IDENTIFICAÇÃO DO(S) ASSINANTE(S)	
CPF/CNPJ	Nome
23763124349	ANTONIO NEVES MARTINS
84078855334	VANIA CONCEICAO ALENCAR

CERTIFICO A AUTENTICAÇÃO EM 07/03/2023 09:44 SOB N° 20230300227.
PROTOCOLO: 230300227 DE 06/03/2023. NIRE: 21200489001.
DISTRIBUIDORA LUBEKA LTDA

JUCEMA

FLORENCIO BRANDES NETO
RESPONSÁVEL PELA AUTENTICAÇÃO
SÃO LUÍS, 07/03/2023
empresafacil.ma.gov.br



MATÕES DO NORTE / MA	
PROC.	1206002 / 2024
FLS.	1117
RUB.	

**CONSELHO REGIONAL DE CONTABILIDADE DO ESTADO DO MARANHÃO
CERTIDÃO DE HABILITAÇÃO PROFISSIONAL**

O CONSELHO REGIONAL DE CONTABILIDADE DO ESTADO DO MARANHÃO certifica que o(a) profissional identificado(a) no presente documento encontra-se habilitado para o exercício da profissão contábil.

IDENTIFICAÇÃO DO REGISTRO

NOME.....	: VANIA CONCEIÇÃO ALENCAR
REGISTRO.....	: MA-011233/O-1
CATEGORIA.....	: CONTADOR
CPF.....	: ***.788.553-**

A falsificação deste documento constitui-se em crime previsto no Código Penal Brasileiro, sujeitando o autor à respectiva ação penal.

Emissão: MARANHÃO, 01/08/2024 as 09:23:00.

Válido até: 30/10/2024.

Código de Controle: 952364.

Para verificar a autenticidade deste documento consulte o site do CRCMA.



CÂMARA MUNICIPAL DE BACABEIRA
ESTADO DO MARANHÃO
CNPJ: 01.611.394/0001-87

MATÔES DO NORTE / MA
PROC. 1206002/2024
FLS. 1113
RUB. CK

ATESTADO DE CAPACIDADE TÉCNICA

Atestamos, a pedido da interessada e para fins de prova, que a empresa **DISTRIBUIDORA LUBEKA LTDA**, inscrita no CNPJ sob o nº 04.131.433/0001-37, estabelecida na Rua Zuleide de Andrade, nº. 01, loja 4 e 5 bairro Tirirical, na cidade de São Luís, Estado de Maranhão, forneceu satisfatoriamente à **Câmara Municipal de Bacabeira**, CNPJ nº 01.611.394/0001-87, os produtos de material de expediente, didático e suprimentos de informática constantes da relação abaixo, dentro dos prazos contratados (Nº das Notas Fiscais: 543, 564 e 572):

Produtos	Unidade	Quantidade
Papel A4 75G cx c/ 10 resmas	cx	57
Papel Ofício II cx c/ 10 resmas	cx	10
Cartucho de Toner Ofício	unid	04
Cartuchos Variados	unid	20
Lápis Preto nº2 cx c/144 unid	cx	30
Clips niquelado médio 2/0 cx c/100 unid	cx	250
Perfurador de Metal Grande	unid	20
Borracha Apagadora 32 mm branca	unid	30
Papel Almaco Nº4 c/ 400 fls	rsm	35
Caneta Esferográfica Material Plástico cx c/50 unid	cx	100

Registramos, ainda, que a empresa cumpriu fielmente com suas obrigações, nada constando que a desabone técnica e comercialmente, até a presente data.

Bacabeira, em 20 de dezembro de 2013.

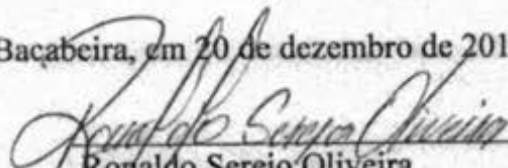
Ronaldo Serejo Oliveira
Chefe de Setor de Compra

SEDE - Rua 10 de novembro s/n, Bairro Cidade Nova - CEP 65.143.000 - Bacabeira-MA.
cmdebacabeira@yahoo.com.br
Fone: (98)346-1015

ATESTADO DE CAPACIDADE TÉCNICA

A Prefeitura Municipal de **Paulo Ramos – MA**, localizada na Rua Desembargador Sarney, s/n, Centro, cidade de Paulo Ramos – MA, atesta a pedido da interessada e para fins de prova, que a empresa **DISTRIBUIDORA LUBEKA LTDA – ME**, estabelecida na rua Zuleide Andrade nº 01, loja 4 e 5, Tirirical, São Luis – MA, inscrita sob o CNPJ nº 04.131.433/0001-37 forneceu satisfatoriamente à referida os **materiais de expediente, didático, oficina e lúdico**, abaixo especificados, em plena condições de uso para atender a demanda e respeitando os prazos de entrega estabelecidos pela Administração deste município nos anos de **2014 e 2015 (registro de preços nº 007/2014, nº 009/2104, nº 015/2015 e nº 016/2015** não constando nada que a desabone em nossos arquivos comercial ou tecnicamente.

ITEM	DESCRIÇÃO DO MATERIAL	UND	QTDE
1	Borracha ponteira	UND	2000
2	Caderno Brochura 96 folhas	UND	10.815
3	Papel 40kg	FLS	800
4	Papel Crepom	PCT	1.000
5	Pasta de papelão com aba elástica	UND	4.700
6	Cola Bastão 20g, cx c/ 12 unidades	CX	50
7	Envelope pardo A4 240mmx340mm, cx c/ 500 unid.	CX	50
8	Pincel Hidrocor, caixa com 12 unidades	CX	1.700
9	Tesoura sem ponta escolar	UND	25
10	Tangram Educativo	UND	25
11	ABCD 144 Peças	UND	25
12	Extrator de grampo tipo espátula	UND	80
13	Prancheta tipo acrílica	UND	500
14	Molha dedo 12 g	UND	500
15	Pasta AZ, lombo largo	UND	1.000
16	Pasta arquivo morto polionda	UND	600
17	Espiral 25mm para encadernação	PCT	50
18	Clipes coloridos	CX	50
19	Pasta documento canaleta A4	UND	200
20	Pasta em L, A4	UND	100
21	Pasta catalogo, 50 sacos	UND	100
22	Marcador de texto, cx c/ 12 unidades	CX	20
23	Papel almaço com pauta, pacote com 100 folhas	PCT	1.500
24	Colchete latonado nº 8	CX	30
25	Fita dupla face	UND	450
26	Livro ata, 100 folhas	UND	150
27	Livro ponto 100, folhas	UND	100
28	Pasta sanfonada	UND	25
29	Livro protocolo	UND	100
30	Perfurador médio, 02 furos, capacidade 25 folhas	UND	50
31	Pincel marcador para quadro branco, cx c/ 12 unidades	CX	30
32	Pistola para cola quente grossa	UND	10
33	Pistola para cola quente fina	UND	10
34	Prancheta Eucatex	UND	100
35	Régua cristal 30 cm, pacote com 25 unidades	PCT	30
36	Suporte para copo descartável de água 180 ml	UND	50
37	Tesoura em aço inox, 21 cm	UND	80
38	Trena 50 m	UND	20
39	Cola de isopor	UND	70
40	Folha de EVA, cores variadas	UND	5.000
41	Placa de isopor 10 mm	UND	4.500

42	Compasso escolar	UND	500
43	Caderno universitário 6 matérias	UND	500
44	Cartolina	UND	600
45	Jogos educativos (xadrez)	UND	50
46	Jogos educativos (ábaco)	UND	50
47	Placa de isopor 5mm	UND	3.800
48	Papel microondulado	UND	100
49	Papel camurça	UND	100
50	Papel cartão	UND	100
51	TNT 50 m	PÇ	04
52	TNT 100m	PÇ	10
53	Tinta para tecido, cores diversas	UND	300
54	Tinta guache, caixa com 6 cores	CX	100
55	Caderno de desenho grande, pacote com 5 unidades	PCT	400
56	Caderno de desenho pequeno, pacote com 5 unidades	PCT	400
57	Cola glitter, caixa com 6 unidades	CX	250
58	Lápis de cor, caixa pequena, 12 cores	CX	2.000
59	Lápis de cor, caixa grande, 12 cores	CX	1.500
60	Lápis preto nº 02	UND	15.000
61	Tabuadas de bolso	UND	3.000
62	Brinquedo letras	UND	200
63	Dominó plástico colorido	UND	150
64	Fantoche educativo	UND	150
65	Globo de bingo com 48 cartelas	UND	100
66	Jogo cartas de baralho	UND	100
67	Jogo quebra-cabeça educativo	UND	25
68	Roleta resan	UND	25
69	Porta lápis acrílico, 02 divisões	UND	50
70	Abastecedor de pincel para quadro branco cor azul	CX	450
71	Abastecedor de pincel permanente cor azul	CX	200
72	Abastecedor de pincel permanente cor vermelha	CX	100
73	Agenda telefônica	UND	100
74	Apontador de lápis, metal, 1 furo sem deposito	UND	1.000
75	Arquivo acrílico formato maleta para 10 pastas suspensas	UND	20
76	Bateria não recarregável 9V	UND	200
77	Bobina para senha, 3 dígitos, capacidade 2000 senhas	ROLO	1.000
78	Borracha Bicolor em látex natural	UND	1.500
79	Caneta esferográfica, cor azul, tipo ponta chanfrada, escrita fina Corpo em material transparente, ponta de tungstênio caixa com 50 unidades	CX	500
80	Caneta esferográfica, cor vermelha, tipo ponta chanfrada, escrita fina Corpo em material transparente, ponta de tungstênio caixa com 50 unidades	CX	350
81	Caneta esferográfica, cor preta, tipo ponta chanfrada, escrita fina Corpo em material transparente, ponta de tungstênio caixa com 50 unidades	CX	400
82	Cinta elástica em látex nº 18 caixa com 15g	CX	200
83	Contra capa em plástico para encadernação	UND	4.000
84	Fita adesiva gomada 48x50mm	UND	250
85	Fita isolamento de área	UND	20
86	Papel glossy	FLS	500
87	Papel A4 branco, 210x297mm, 180g/m2, caixa com 10 resmas	CX	500
88	Pen drive, 16 GB	UND	25
89	Separador de documentos, com 2 bandejas em acrílico, transparente, Suporte metálico dobrável	UND	50
90	Pincel chato nº 02, caixa com 12 unidades	CX	25
91	Pincel chato nº 10, caixa com 12 unidades	CX	25

92	Papel embrulho, 86x66cm, 120g/m2, na cor parda	UND	1.000
93	Grampo para grampeador 23/15, caixa com 5.000 unidades	CX	100
94	Grampo para grampeador 23/8, caixa com 5.000 unidades	CX	300
95	Extrator de grampos tipo piranha	UND	25
96	Papel stêncil a tinta, caixa com 24 unidades	CX	15

Paulo Ramos – MA, 12 de janeiro de 2016.

SECRETÁRIO MUNICIPAL DE EDUCAÇÃO
JOAQUIM LIMA ARAÚJO
Secretário Munic. de Educação, Cultura, Esporte e Lazer.



MATÔES DO NORTE / MA

PROC. 1206002/2024

FLS. 1122

RUB.

PREFEITURA MUNICIPAL DE ANAJATUBA

Rua Benedito Leite, 868, Centro, CEP: 65.490.000, Anajatuba - MA
CNPJ: 06.002.372/0001-33

ATESTADO DE CAPACIDADE TÉCNICA

A PREFEITURA MUNICIPAL DE ANAJATUBA - MA, sediada na Rua Benedito Leite, 868, Centro, Anajatuba - MA, CNPJ: 06.002.372/0001-33, atesta para devidos fins que a empresa DISTRIBUIDORA LUBEKA LTDA ME, inscrita no CNPJ 04.131.433/0001-37, com sede na Rua Zuleide de Andrade nº 01, Loja 4 e 5, Tirirical, São Luís -MA, forneceu os **materiais de expediente e didáticos** abaixo especificados, em plenas condições para uso, durante o ano de 2015, referente ao PP 027/2015 não constando nada que a desabone comercial ou tecnicamente.

ITEM N°	ESPECIFICAÇÃO	UND	QTD
1	ALMOFADA PARA CARIMBO N° 04 AZUL	UND	50
2	ALMOFADA PARA CARIMBO N° 04 PRETA	UND	50
3	APONTADOR DE LAPIS SIMPLES	UND	90
4	BORRACHA BRANCA N° 20	UND	550
5	CALCULADORA 12 DIGITOS	UND	69
6	CANETA ESFEROGRAFICA AZUL	UND	3520
7	CANETA ESFEROGRAFICA PRETA	UND	500
8	CANETA ESFEROGRAFICA VERMELHA	UND	1550
9	CANETA PARA RETROPROJETOR	UND	110
10	CARTOLINA COMUM	FOLHA	220
11	CLIPS 2/0	CX	55
12	CLIPS 3/0	CX	55
13	CLIPS 6/0	CX	45
14	CLIPS 8/0	CX	42
15	COLA BRANCA 90G	UND	165
16	COLA PARA ISOPOR 90G	UND	135
17	COLA GLITTER C/ 06	CC	50
18	COLA QUENTE BASTÃO FINO	UND	130
19	COLA QUENTE BASTÃO GROSSO	UND	120
20	CORRETIVO	UND	100
21	EVA PEQUENO 40X48	FOLHA	60
22	ELASTICO AMARELO 50G	CX	110
23	ENVELOPE A4 BRANCO	UND	5200
24	ENVELOPE PARDO OFICIO	UND	2800
25	ESTILETE LARGURA FINA	UND	25
26	ESTILETE LARGURA LARGO	UND	15
27	EXTRATOR DE GRAMPO ESPATULA	UND	90
28	FITA GOMADA	UND	150
29	FITA DECORATIVA ROLO	ROLO	40
30	FITA ADESIVA 12X30MM	UND	380
31	FITA ADESIVA 19X50	UND	140
32	GIZ DE CERA CAIXA COM 12 UNIDADES	CX	25
33	GRAMPEADOR TAMANHO MÉDIO	UND	75



MATÔES DO NORTE / MA
PROC. 1206002/2024
FLS. 1123
RUB. 0

PREFEITURA MUNICIPAL DE ANAJATUBA

Rua Benedito Leite, 868, Centro, CEP: 65.490.000, Anajatuba - MA
CNPJ: 06.002.372/0001-33

34	GRAMPEADOR 100 FOLHAS	UND	18
35	GRAMPO 23/13	CX	65
36	GRAMPO 26/6 C/ 5000 GRAMPOS	CX	70
37	HIDROCOR 850 C/12 CORES	CX	24
38	LAPIS PRETO	UND	1270
39	LIVRO ATA COM 50 FOLHAS	UND	185
40	PINCEL 850 C/12	CX	5
41	PAPEL A4	RESMA	420
42	PASTA PLASTICA PERFORADA	UND	200
43	QUADRO DE AVISO	UND	11
44	TINTA DIMENSIONAL BRILHANTE	UND	10
45	TINTA GUACHE C/ 6	CX	310
46	TINTA PARA TECIDO	UND	610
47	PORTA CANETA, CLIPES E LEMBRETES	UND	20
48	PASTA TRANSPARENTE C/ ELASTICO	UND	650
49	TESOURA DE COSTURA	UND	4
50	CAIXA ARQUIVO MORTO POLIONDA	UND	400
51	CANETA ESFEROGRAFICA PRETA	UND	100
52	PAPEL A4 COLORIDO	PCT	85
53	PAPEL CARBONO AZUL	CX	105
54	PAPEL CARTAO A4 180GR	UND	205
55	PASTA SANFONADA 12 CORES	UND	15
56	PERFURADOR GRANDE 50 FOLHAS	UND	25
57	PINCEL Nº 2	UND	30
58	PINTURA A DEDO C/ 6 UNDS	CX	75
59	PISTOLA PARA COLA QUENTE GRANDE	UND	12
60	PLACA DE ISOPOR 15MM	UND	30
61	LIVRO PONTO	UND	130
62	PASTA CATALOGO COM 100 SACOS	UND	113
63	PAPEL KRAFT OURO	FOLHA	1200
64	PAPEL KRAFT NATURAL	FOLHA	800
65	PASTA L	UND	150
66	BALÃO TIPO SIMPLES	PCT	300
67	PAPEL CARTÃO A4 PACOTE COM 50 FLS	PCT	100
68	PAPEL MICROONDULADO LISO	FLS	1000
69	PASTA AZ LOMBO LARGO	UND	250
70	PASTA CATALOGO COM 50 SACOS	UND	100
71	PORTA DOCUMENTOS COM 4 FUIROS PLASTICO	UND	150
72	REGUA CRISTAL 50 CM	UND	500
73	MARCA TEXTO AMARELO	UND	25
74	MARCA TEXTO VERDE	UND	25



MATÕES DO NORTE / MA	
PROC.	1206002/2024
FLS.	1124
RUB.	ck

PREFEITURA MUNICIPAL DE ANAJATUBA

Rua Benedito Leite, 868, Centro, CEP: 65.490.000, Anajatuba - MA
CNPJ: 06.002.372/0001-33

75	MARCA TEXTO LARANJA	UND	25
76	MARCADOR PARA CD/DVD	UND	5
77	PINCEL PERMANENTE AZUL	UND	35
78	PINCEL PERMANENTE VERMELHO	UND	50
79	PINCEL PERMANENTE PRETO	UND	20
80	PAPEL 40 KG	FOLHA	30
81	PAPEL ALMAÇO COM PAUTA	UND	700
82	PAPEL SEDA	FOLHA	80
83	PAPEL TEXTURIZADO A4 COM 50 FOLHAS	PCT	150
84	PERFURADOR MÉDIO	UND	25
85	PISTOLA PARA COLA QUENTE PEQUENA	UND	10
86	PLACA DE ISOPOR 10MM	UND	25
87	REABASTECEDOR DE PINCEL ATOMICO AZUL	UND	12
88	REABASTECEDOR DE PINCEL ATOMICO PRETO	UND	12
89	REABASTECEDOR DE PINCEL ATOMICO VERMELHO	UND	12

Anajatuba - MA, 03 de setembro de 2015.

Edinilson dos Santos Dutra – Secretário Municipal de Administração e Finanças



MATÕES DO NORTE / MA	
PROC.	1206002/2024
FLS.	1125
RUB.	4

PREFEITURA MUNICIPAL DE ANAJATUBA

Rua Benedito Leite, 868, Centro, CEP: 65.490.000, Anajatuba - MA
CNPJ: 06.002.372/0001-33

ATESTADO DE CAPACIDADE TÉCNICA

A PREFEITURA MUNICIPAL DE ANAJATUBA - MA, sediada na Rua Benedito Leite, 868, Centro, Anajatuba - MA, CNPJ: 06.002.372/0001-33, atesta para devidos fins que a empresa DISTRIBUIDORA LUBEKA LTDA ME, inscrita no CNPJ 04.131.433/0001-37, com sede na Rua Zuleide de Andrade nº 01, Loja 4 e 5, Tirirical, São Luís -MA, forneceu os **materiais de limpeza** abaixo especificados, em plenas condições para uso, durante o ano de 2015, referente ao PP 041/2015 não constando nada que a desabone comercial ou tecnicamente.

ITEM N	ESPECIFICAÇÃO	UND	QTD
1	ÁGUA SANITÁRIA PRINCÍPIO ATIVO: HIPOCLORITO DE SÓDIO, EMBALAGEM PLÁSTICA CONTENDO 1 LITRO PRODUTO COM REGISTRO NO MINISTÉRIO DA SAÚDE, HIPOCLORITO DE SÓDIO HIDROXÍDIO DE SÓDIO E ÁGUA, TEOR ATIVO ENTRE 2% E 2,5% P/P -	UND	310
2	ALCOOL ETILICO COM TEOR ALCOOLICO ENTRE 65 GRAUS INPM HIDRATADO DILUIDO EMBALADO EM GEL COM SOOG	UND	340
3	AVENTAL PARA USO EM TRABALHOS EM COZINHA RESISTENTE À CHAMA DE ATÉ 250°C, CONFECCIONADO EM TECIDO DE BRIM, MEDINDO 1,20M X 0,70M, COM FORRO E 03 ALÇAS EM TECIDO RESISTENTE A CHAMAS.	UND	45
4	BACIA PLÁSTICA GRANDE REFORÇADA, CAPACIDADE 50L.	UND	50
5	BALDE PLÁSTICO EM MATERIAL PLÁSTICO COM CAPACIDADE 8L, COM ALÇA EM ARAME GALVANIZADO, COR NATURAL.	UND	55
6	BALDE PLÁSTICO EM MATERIAL PLÁSTICO COM CAPACIDADE 20L, COM ALÇA EM PLÁSTICO RESISTENTE, COM TAMPA, COR NATURAL.	UND	40
7	BANDEJA RETANGULAR LISA, MEDINDO 21 X 11 X 3,5CM	UND	25
8	COLHER DESCARTÁVEL CONFECCIONADA EM PLÁSTICO OXI-BIODEGRADÁVEL, ATÓXICO, PACOTE COM 50 UND. CAIXA COM 1000UND	CX	35
9	COPO PLÁSTICO DESCARTÁVEL, ATOXICO, CAPACIDADE 180 ml, PESO MÍNIMO DE 2,20 g. ACONDICIONADO EM EMBALAGEM COM 100 UNIDADES	PCT	250
10	COPO PLÁSTICO DESCARTÁVEL, ATOXICO, CAPACIDADE 50 ml, PESO MÍNIMO DE 2,20 g. ACONDICIONADO EM EMBALAGEM COM 100 UNIDADES	PCT	150
11	DEPÓSITO PLÁSTICO PARA MANTIMENTOS, CAPACIDADE 10L, COM TAMPA ROSQUEÁVEL.	UND	30
12	DEPÓSITO PLÁSTICO PARA MANTIMENTOS, CAPACIDADE 5L, COM TAMPA ROSQUEÁVEL.	UND	280
13	DESINFETANTE CATEGORIA BÁSICA RESTRITA AO USO PURO, PRINCÍPIO ATIVO CLORATO ALQUIL BENZIL AMÔNIO, COMPOSIÇÃO BÁSICA MONIL FENOL, ETOXILADO, ÓLEO DE EUCALIPTO, ESSENCIA, CORANTE E OUTRAS SUBSTÂNCIAS QUÍMICAS PERMITIDAS, COMPOSIÇÃO AROMÁTICA LAVANDA, ACONDICIONADO EM BOMBONA PLÁSTICA CONTENDO 5 LITROS, RESOLUÇÃO 336/99, PORT. 15/88, DO MS	UND	100
14	DESODORIZADOR AMBIENTAL AEROSOL NA FRAGÂNCIA DE LAVANDA INGREDIENTE ATIVO SOLUBILIZANTES COADJUVANTES EBUTANO/PROPANO EM FRASCO DE ALUMÍNIO COM CONTEÚDO DE 400ML E PESO LÍQUIDO DE 277 GRAMAS	UND	330
15	DETERGENTE PRINCÍPIO ATIVO LINEAR ALQUILBENZENO, SULFONATO DE SÓDIO, COMPOSIÇÃO BÁSICA TENSOATIVOS: ANIÔNICOS, NÃO IÔNICO, COADJUVANTE, PRESERVANTES, SEQUESTRANTE, ESPESANTE, FRAGÂNCIAS E OUTRAS SUBSTÂNCIAS QUÍMICAS PERMITIDAS, TEOR DE ATIVOS MÍNIMO DE 8,0%, PE=6, 0-9, 0, SOLUÇÃO 1% P/P, COMPOSIÇÃO AROMÁTICA NEUTRO, ACONDICIONADO EM BOMBONA PLÁSTICA, EMBALAGEM DE 500ML.	UND	55



MATÕES DO NORTE / MA
PROC. 1206002/2024
FLS. 1126
RUB. CF

PREFEITURA MUNICIPAL DE ANAJATUBA

Rua Benedito Leite, 868, Centro, CEP: 65.490.000, Anajatuba - MA
CNPJ: 06.002.372/0001-33

16	ESCOVA DE MADEIRA COM CERDAS DE NYLON PARA LIMPEZA EM GERAL	UND	150
17	ESPONJA PARA LIMPEZA TIPO DUPLA FACE COMPOSTA DE POLIURETANO E FIBRA SINTETICA COM MATERIAL ABRASIVO COM FUNÇÃO BACTERICIDA MEDINDO 110X75X9, COM FORMATO RETANGULAR POLIURETANO E FIBRA SINTETICA NA COR AMARELA COM VERDE	UND	350
18	PRODUTO A BASE DE FIBRAS SINTÉTICAS E MINERAIS ABRASIVOS, MEDINDO 10,2 X 23 CM, EMBALAGEM COM 10 UND	PCT	10
19	FLANELA 100% ALGODÃO MEDINDO 38X58CM, NA COR LARANJA	UND	150
20	GUARDANAPO DE PAPEL MEDINDO 23X20CM EM FOLHA SIMPLES TIPO LISO COR BRANCA ALVURA SUPERIOR A 70% CONFORME NORMA ISSO - EMBALAGEM C/ 50 UNID.	PCT	35
21	INSETICIDA AEROSOL, BAIXA TOXIDADE, COM SOLVENTE A BASE DE AGUA, SEM CFC	UND	50
22	LIXEIRA EM POLIPROPILENO, COM TAMPA E PEDAL, FORMATO RETANGULAR, COM CAPACIDADE PARA 25L, COM CANTOS ARREDONDAOS E ESTANQUE	UND	55
23	LUVA EM LÁTEX, PALMA ANTIDERRAPANTE, FLOCADAS INTERNAMENTE, PROTEÇÃO DAS MÃOS EM ATIVIDADES DOMÉSTICAS E INDUSTRIAIS, TAM G	UND	60
24	LUVA EM LÁTEX, PALMA ANTIDERRAPANTE, FLOCADAS INTERNAMENTE, PROTEÇÃO DAS MÃOS EM ATIVIDADES DOMÉSTICAS E INDUSTRIAIS, TAM M	UND	60
25	LUVA EM LÁTEX, PALMA ANTIDERRAPANTE, FLOCADAS INTERNAMENTE, PROTEÇÃO DAS MÃOS EM ATIVIDADES DOMÉSTICAS E INDUSTRIAIS, TAM P	UND	60
26	PÁ DE LIXO DE PLASTICO MEDINDO 300MM X 280MM X 125MM, CABO DE MADEIRA REVESTIDO COM PLASTICO COM 150CM	UND	55
27	LA DE ACO: COMPOSTO DE ACO CARBONO, ACONDICIONADO EM SACO PLASTICO, EMBALADO EM 08 UNIDADES	PCT	170
28	PANO DE LIMPEZA MEDINDO 71X54CM FABRICADO EM ALGODÃO CRU NA COR BRANCA	UND	250
29	PAPEL HIGIENICO DE BOA QUALIDADE, FOLHA SIMPLES, GOFRADO, PICOTADO, NA COR BRANCA, MEDINDO 30MX10CM, NEUTRO, SEM RELEVO, COMPOSTOS DE FIBRAS CELULOTICAS/NATURAIS, EXCETO APARAS DE PAPEL, TUBETE MEDINDO DE 4,0CM, CONFORME AS NORMAS DO INMETRO, INPI E N.B.R.	UND	350
30	PAPEL HIGIÊNICO ROLÃO FOLHA SIMPLES, 100% NATURAIS, ACABAMENTO PICOTADO, NA COR BRANCA, NEUTRO, MEDINDO 10 CM DE LARGURA, PACOTE COM 8 UND	PCT	35



MATÕES DO NORTE / MA

PROC. 120600-72024

FLS. 1127

RUB. CA

PREFEITURA MUNICIPAL DE ANAJATUBARua Benedito Leite, 868, Centro, CEP: 65.490.000, Anajatuba - MA
CNPJ: 06.002.372/0001-33

31	PAPEL INTERFOLHADO BRANCO COMPOSIÇÃO 100% FIBRAS NATURAIS, MEDINDO 23 X 20CM, 02 DOBRAS, NÃO REICLADO, SEM FRAGRÂNCIA, COM ALTA ABSORVIÇÃO, PARDO COM 1000 FLS CONTENDO 4 PACOTES FECHADOS COM 250FLS CADA UM, O PRODUTO DEVE ESTAR DE ACORDO COM AS ESPECIFICAÇÕES DO INMETRO	FRD	340
32	PEDRA SANITARIA: TIPO ARREDONDADA, COM SUPORTE, FRAGANCIA FLORAL, NA COR AZUL, EM CONSISTENCIA SOLIDA, COMPOSTO DE 98,99% DE PARADICOROBENZENO, EMBALAGEM COM 01 UNIDADE	UND	270
33	RODO (PUXA E SECA) - CABO DE MADEIRA, BASE MEDINDO 40CM, BASE DE ALUMINIO, COM DUAS LAMINAS DE BORRACHA	UND	70
34	SABÃO EM BARRA NEUTRO, EMBALAGEM COM 5 UND. EMBALAGEM CONTENDO DADOS DO PRODUTO	PCT	20
35	SABAO EM PÓ, PARA LIMPEZA PESADA, EM UTILIZACAO PARA LIMPEZAS ACONDICIONADO EM EMBALAGEM PLASTICA COM 500ML, RÓTULO COM INFORMACÕES SOBRE O SABÃO EM PÓ, FABRICANTE, RESPONSÁVEL TÉCNICO, REGISTRO NO MINISTÉRIO DA SAÚDE OU ANVISA	UND	460
36	SABONETE EM BARRA DE GLICERINA, 200G, EMBALADO EM SACO PLÁSTICO CONTENDO 5 UND, A EMBALAGEM DEVERÁ CONTER DADOS DE IDENTIFICAÇÃO E PROCEDÊNCIA DO PRODUTO	UND	370
37	SABONETE LIQUIDO CONCENTRADO NEUTRO (PH ENTRE 7,0 A 8,0) DILUIÇÃO MINIMA DE 1:15, COMUM PARA HIGIENES DAS MAOS, BOMBONA COM 2 LITROS	UND	40
38	SACO PARA LIXO DOMESTICO: DE POLIETILENO, COM CAPACIDADE DE 100 LITROS, NA COR PRETA, N NBR 9190, NBR 9191. EMBALAGEM COM 100 UND	PCT	100
39	SACO PARA LIXO DOMESTICO: DE POLIETILENO, COM CAPACIDADE DE 40 LITROS, NA COR PRETA, N NBR 9190, NBR 9191. EMBALAGEM COM 100 UND	PCT	100
40	SACO PARA LIXO DOMESTICO: DE POLIETILENO, COM CAPACIDADE DE 60 LITROS, NA COR PRETA, N NBR 9190, NBR 9191. EMBALAGEM COM 100 UND	PCT	100
41	VASSOURA DE PELO: SINTETICO DE NYLON, CABO DE MADEIRA, MEDIDA DA BASE ENTRE 24 A 27 CM, COM BASE DE MADEIRA PINTADA, CONTENDO ROSCA PARA CABO	UND	68
42	ESCOVA PARA LIMPEZA EM GERAL, COM CERDAS DE NYLON, CABO EM PLÁSTICO MEDINDO 17 CM APROXIMADAMENTE	UND	65
43	TIPO LEQUE, CABO DE CABO DE MADEIRA, MEDIDA DA BASE 40 CM, COM BASE DE METAL	UND	60

Anajatuba - MA, 03 de setembro de 2015.

Edinilson dos Santos Dutra - Secretário Municipal de Administração e Finanças

MATÉRIAS DO NORTE I.M.A.
PROD: 120600-1202 4
FLS: 1123
RUB: 24



MATÔES DO NORTE / MA
PROC. 1206007202 24
FLS. 1129
RUB. *CF*



MATÕES DO NORTE / MA
PROC. 1206002/2024
FLS. 1130
RUB. CV



MATCHES DU NORTHERN
PRICE \$202
NO. 1
RUE



MATÔES DO NORTE / MA

PRX 1206002/2024

FLS 1130

NUP



MATCHES DU NORTE / MA
PROX: 620506/202 4
PLS: 1933
RMB: *ck*



MATÕES DO NORTE / MA
PROC. 12060092024
FLS. 1134
RUB. 4



MATÔES DO NORTE / MA
PROC. 1206002/2024
FLS. 1135
RUB. CP



MATÕES DO NORTE / MA
PROC. 1206002/2024
FLS. 1136
RUB. OK





PREFEITURA
MUNICIPAL DE

MATÕES DO NORTE

PREFEITURA MUNICIPAL DE MATÕES DO NORTE/MA
CNPJ Nº 01.612.831/0001-87
AV. DR. ANTÔNIO SAMPAIO, 100 - CENTRO, CEP: 65.468-000
COMISSÃO DE CONTRATAÇÃO

Processo Administrativo nº 1206002/2024
Modalidade: Pregão Eletrônico nº 022/2024
Tipo: Menor Preço por Item

MATÕES DO NORTE / MA
PROC. 1206002/2024
FLS. 1137
RUB. <i>ct</i>

Objeto: Registro de Preços, para eventuais aquisições de Materiais de Limpeza e Utensílios Domésticos para atender as necessidades das Secretarias da Prefeitura Municipal de Matões do Norte/MA.

DOCUMENTOS DE HABILITAÇÃO:

**EXPANSAO COMERCIO
LTDA**

CNPJ: 31.504.008/0001-19

MATÕES DO NORTE / MA
PROC. 12060072024
FLS. 1138
QUEST. 

**CONTRATO SOCIAL DE CONSTITUIÇÃO
DE SOCIEDADE EMPRESÁRIA LIMITADA
EXPANSAO COMERCIO LTDA**

PÁGINA 1/8

Pelo presente instrumento particular de Contrato Social:

JOSE CARLOS SOUSA MONTELES, BRASILEIRO, SOLTEIRO, EMPRESARIO, natural da cidade de Santa Quitéria do Maranhão – MA, data de nascimento 22/07/1963, portador da Carteira de Identidade (RG): nº 0424524020112, expedida por ssp/MA em 13/09/2017 e CPF: nº 627.950.163-97, residente e domiciliado na cidade de São Luís - MA, na RUA DO CHUMBO, nº 11, RESIDENCIAL CANAA, CEP: 65049-378;

ANSELMO MATOS CASTRO, BRASILEIRO, SOLTEIRO, EMPRESARIO, natural da cidade de São Luís – MA, data de nascimento 03/08/1977, portador da Carteira Nacional de Habilitação (CNH): nº 00114705717, expedida por DETRAN/MA em 16/01/2018 e CPF: nº 619.008.263-72, residente e domiciliado na cidade de São Luís - MA, na RUA DO CHUMBO, nº 11, RESIDENCIAL CANAA, CEP: 65049-378;

Resolvem, em comum acordo, constituir uma sociedade limitada, nos termos da Lei nº 10.406/2002, mediante as condições e cláusulas seguintes:

CLÁUSULA I - DO NOME EMPRESARIAL, DA SEDE E DAS FILIAIS

A sociedade girará sob o nome empresarial de **EXPANSAO COMERCIO LTDA** e usará a expressão **EXPANSAO ODONTO-HOSPITALAR** como nome fantasia.

CLÁUSULA II - DA SEDE

A empresa terá sede e domicílio fiscal na AVENIDA do Alumínio, nº 05, LOTE RESIDENCIAL CANAA, ALAMEDA DOS SONHOS, São Luís - MA, CEP: 65049380.

CLÁUSULA III - DAS FILIAIS

A empresa poderá estabelecer filiais, agências ou sucursais em qualquer ponto do território nacional ou fora dele, mediante alteração assinada por todos os sócios.



CERTIFICO O REGISTRO EM 14/09/2018 07:50 SOB Nº 21201011384.
PROTOCOLO: 180610872 DE 13/09/2018. CÓDIGO DE VERIFICAÇÃO:
11803862747. NIRE: 21201011384.
EXPANSAO COMERCIO LTDA

JUCEMA

Lilian Theresa Rodrigues Mendonça
SECRETÁRIA-GERAL
SÃO LUÍS, 14/09/2018
www.empresafacil.ma.gov.br

CONTRATO SOCIAL DE CONSTITUIÇÃO DE SOCIEDADE EMPRESÁRIA LIMITADA EXPANSAO COMERCIO LTDA

PÁGINA 2/6

CLÁUSULA IV - DO OBJETO SOCIAL

A sociedade terá o seguinte objeto social: 47.73-3-00 - COMÉRCIO VAREJISTA DE ARTIGOS MÉDICOS E ORTOPÉDICOS 47.89-0-99 - COMÉRCIO VAREJISTA DE OUTROS PRODUTOS NÃO ESPECIFICADOS ANTERIORMENTE (CERA, COMPOSTOS PARA RESTAURAÇÃO DENTÁRIA E SIMILARES) 47.89-0-07 - COMÉRCIO VAREJISTA DE EQUIPAMENTOS PARA ESCRITÓRIO 47.53-9-00 - COMÉRCIO VAREJISTA ESPECIALIZADO DE ELETRODOMÉSTICOS E EQUIPAMENTOS DE ÁUDIO E VÍDEO 47.72-5-00 - COMÉRCIO VAREJISTA DE COSMÉTICOS, PRODUTOS DE PERFUMARIA E DE HIGIENE PESSOAL 47.89-0-05 - COMÉRCIO VAREJISTA DE PRODUTOS SANEANTES DOMISSANITÁRIOS 47.61-0-03 - COMÉRCIO VAREJISTA DE ARTIGOS DE PAPELARIA 47.71-7-01 - COMÉRCIO VAREJISTA DE PRODUTOS FARMACÊUTICOS, SEM MANIPULAÇÃO DE FÓRMULAS 46.45-1-01 - COMÉRCIO ATACADISTA DE INSTRUMENTOS E MATERIAIS PARA USO MÉDICO, CIRÚRGICO, HOSPITALAR E DE LABORATÓRIOS. 46.64-8-00 - COMÉRCIO ATACADISTA DE MÁQUINAS, APARELHOS E EQUIPAMENTOS PARA USO ODONTO-MÉDICO-HOSPITALAR; PARTES E PEÇAS 46.44-3-01 - COMÉRCIO ATACADISTA DE MEDICAMENTOS E DROGAS DE USO HUMANO 46.49-4-08 - COMÉRCIO ATACADISTA DE PRODUTOS DE HIGIENE, LIMPEZA E CONSERVAÇÃO DOMICILIAR 46.45-1-03 - COMÉRCIO ATACADISTA DE PRODUTOS ODONTOLÓGICOS 46.49-4-01 - COMÉRCIO ATACADISTA DE EQUIPAMENTOS ELÉTRICOS DE USO PESSOAL E DOMÉSTICO 46.49-4-02 - COMÉRCIO ATACADISTA DE APARELHOS ELETRÔNICOS DE USO PESSOAL E DOMÉSTICO 45.11-1-01 - COMÉRCIO A VAREJO DE AUTOMÓVEIS, CAMIONETAS E UTILITÁRIOS NOVOS 45.11-1-03 - COMÉRCIO POR ATACADO DE AUTOMÓVEIS, CAMIONETAS E UTILITÁRIOS NOVOS E USADOS 46.45-1-02 - COMÉRCIO ATACADISTA DE PRÓTESES E ARTIGOS DE ORTOPEDIA 47.51-2-01 - COMÉRCIO VAREJISTA ESPECIALIZADO DE EQUIPAMENTOS E SUPRIMENTOS DE INFORMÁTICA 47.54-7-01 - COMÉRCIO VAREJISTA DE MÓVEIS 46.49-4-04 - COMÉRCIO ATACADISTA DE MÓVEIS E ARTIGOS DE COLCHOARIA 86.50-0-07 - ATIVIDADES DE TERAPIA DE NUTRIÇÃO ENTERAL E PARENTERAL 46.51-6-02 - COMÉRCIO ATACADISTA DE SUPRIMENTOS PARA INFORMÁTICA 4647-8/01 COMÉRCIO ATACADISTA DE ARTIGOS DE ESCRITÓRIO E DE PAPELARIA 4651-6/01 COMÉRCIO ATACADISTA DE EQUIPAMENTOS DE INFORMÁTICA 4641-9/02 COMÉRCIO ATACADISTA DE ARTIGOS DE CAMA, MESA E BANHO 4642-7/02 COMÉRCIO ATACADISTA DE ROUPAS E ACESSÓRIOS PARA USO PROFISSIONAL E DE SEGURANÇA DO TRABALHO

E exercerá as seguintes atividades:

CNAE Nº 4773-3/00 - Comércio varejista de artigos médicos e ortopédicos

CNAE Nº 4511-1/01 - Comércio a varejo de automóveis, camionetas e utilitários novos

CNAE Nº 4511-1/03 - Comércio por atacado de automóveis, camionetas e utilitários

JUCEMA

CERTIFICO O REGISTRO EM 14/09/2018 07:50 SOB Nº 21201011384.
PROTOCOLO: 180610872 DE 13/09/2018. CÓDIGO DE VERIFICAÇÃO:
11803862747. NIRE: 21201011384.
EXPANSAO COMERCIO LTDA

Lilian Theresa Rodrigues Mendonça
SECRETÁRIA-GERAL
SÃO LUÍS, 14/09/2018
www.empresafacil.ma.gov.br

**CONTRATO SOCIAL DE CONSTITUIÇÃO
DE SOCIEDADE EMPRESÁRIA LIMITADA
EXPANSAO COMERCIO LTDA**

PÁGINA 3/6

novos e usados

- CNAE Nº 4641-9/02 - Comércio atacadista de artigos de cama, mesa e banho
- CNAE Nº 4642-7/02 - Comércio atacadista de roupas e acessórios para uso profissional e de segurança do trabalho
- CNAE Nº 4644-3/01 - Comércio atacadista de medicamentos e drogas de uso humano
- CNAE Nº 4645-1/01 - Comércio atacadista de instrumentos e materiais para uso médico, cirúrgico, hospitalar e de laboratórios
- CNAE Nº 4645-1/02 - Comércio atacadista de próteses e artigos de ortopedia
- CNAE Nº 4645-1/03 - Comércio atacadista de produtos odontológicos
- CNAE Nº 4647-8/01 - Comércio atacadista de artigos de escritório e de papelaria
- CNAE Nº 4649-4/01 - Comércio atacadista de equipamentos elétricos de uso pessoal e doméstico
- CNAE Nº 4649-4/02 - Comércio atacadista de aparelhos eletrônicos de uso pessoal e doméstico
- CNAE Nº 4649-4/04 - Comércio atacadista de móveis e artigos de colchoaria
- CNAE Nº 4649-4/08 - Comércio atacadista de produtos de higiene, limpeza e conservação domiciliar
- CNAE Nº 4651-6/01 - Comércio atacadista de equipamentos de informática
- CNAE Nº 4651-6/02 - Comércio atacadista de suprimentos para informática
- CNAE Nº 4664-8/00 - Comércio atacadista de máquinas, aparelhos e equipamentos para uso odonto-médico-hospitalar; partes e peças
- CNAE Nº 4751-2/01 - Comércio varejista especializado de equipamentos e suprimentos de informática
- CNAE Nº 4753-9/00 - Comércio varejista especializado de eletrodomésticos e equipamentos de áudio e vídeo
- CNAE Nº 4754-7/01 - Comércio varejista de móveis
- CNAE Nº 4761-0/03 - Comércio varejista de artigos de papelaria
- CNAE Nº 4771-7/01 - Comércio varejista de produtos farmacêuticos, sem manipulação de fórmulas
- CNAE Nº 4772-5/00 - Comércio varejista de cosméticos, produtos de perfumaria e de higiene pessoal
- CNAE Nº 4789-0/05 - Comércio varejista de produtos saneantes domissanitários
- CNAE Nº 4789-0/07 - Comércio varejista de equipamentos para escritório
- CNAE Nº 4789-0/99 - Comércio varejista de outros produtos não especificados anteriormente
- CNAE Nº 8650-0/07 - Atividades de terapia de nutrição enteral e parenteral

CLÁUSULA V - DO INÍCIO DAS ATIVIDADES E PRAZO DE DURAÇÃO

A sociedade iniciará suas atividades em 02/08/2018 e seu prazo de duração será por tempo indeterminado.



JUCEMA

CERTIFICO O REGISTRO EM 14/09/2018 07:50 SOB Nº 21201011384.
PROTOCOLO: 180610872 DE 13/09/2018. CÓDIGO DE VERIFICAÇÃO:
11803862747. NIRE: 21201011384.
EXPANSAO COMERCIO LTDA

Lilian Theresa Rodrigues Mendonça
SECRETÁRIA-GERAL
SÃO LUÍS, 14/09/2018
www.empresafacil.ma.gov.br

**CONTRATO SOCIAL DE CONSTITUIÇÃO
DE SOCIEDADE EMPRESÁRIA LIMITADA
EXPANSAO COMERCIO LTDA**

PÁGINA 4/5

CLÁUSULA VI - DO CAPITAL SOCIAL

O capital social será de R\$ 200.000,00 (duzentos mil reais), dividido em 200.000 (duzentos mil) quotas de valor nominal R\$ 1,00 (um real), integralizadas, neste ato em moeda corrente do país pelos sócios e distribuídos entre eles da seguinte forma:

Nome dos Sócios	Qtd Quotas	Valor Em R\$	%
JOSE CARLOS SOUSA MONTELES	20000	20.000,00	10,00
ANSELMO MATOS CASTRO	180000	180.000,00	90,00
TOTAL:	200000	200.000,00	100,00

CLÁUSULA VII - DA CESSÃO DE QUOTAS

As quotas são indivisíveis e não poderão ser cedidas ou transferidas a terceiros sem o consentimento do outro sócio, a quem fica assegurado, em igualdade de condições e preço direito de preferência para a sua aquisição se postas à venda, formalizando, se realizada a cessão delas, a alteração contratual pertinente.

CLÁUSULA VIII - DA RESPONSABILIDADE

A responsabilidade de cada sócio é restrita ao valor das suas quotas, mas todos respondem solidariamente pela integralização do capital social.

CLÁUSULA IX - DA ADMINISTRAÇÃO

A administração da sociedade será exercida por, **ANSELMO MATOS CASTRO** que assinará isoladamente, com os poderes e atribuições de representar a empresa ativa e passivamente, judicial ou extrajudicialmente, podendo praticar todos os atos compreendidos no objeto social, autorizado o uso do nome empresarial, sempre no interesse da sociedade, ficando vedado, entretanto, em negócios estranhos aos fins sociais em assuntos de interesse da sociedade, podendo assinar quaisquer documentos de comum acordo em todos os órgãos públicos, contrair empréstimos em estabelecimentos bancários.

§ 1º Fica facultada a nomeação de administradores não pertencentes ao quadro societário, desde que aprovada por 2/3 dos sócios, nos termos do art. 1.061 da Lei no 10.406/2002.

CLÁUSULA X - DO PRÓ LABORE

O administrador terá direito a uma retirada mensal a título de pró-labore, ajustada anualmente em comum acordo, dentro do limite estabelecido pela legislação do imposto de renda.

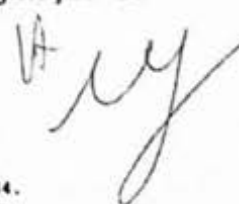

JUCEMA

CERTIFICO O REGISTRO EM 14/09/2018 07:50 SOB N° 21201011384.
PROTOCOLO: 180610872 DE 13/09/2018. CÓDIGO DE VERIFICAÇÃO:
11803862747. NIRE: 21201011384.
EXPANSAO COMERCIO LTDA

Lilian Theresa Rodrigues Mendonça
SECRETÁRIA-GERAL
SÃO LUÍS, 14/09/2018
www.empresafacil.ma.gov.br

**CONTRATO SOCIAL DE CONSTITUIÇÃO
DE SOCIEDADE EMPRESÁRIA LIMITADA
EXPANSAO COMERCIO LTDA**

PÁGINA 5/6

CLÁUSULA XI - DO EXERCÍCIO SOCIAL, BALANÇO PATRIMONIAL DOS LUCROS E PERDAS

O exercício social será coincidente com o ano-calendário e a todo dia 31 de Dezembro de cada ano, será procedido o levantamento do balanço do exercício, sendo que os lucros ou prejuízos verificados serão distribuídos ou suportados pelos sócios na proporção de suas quotas de capital, na forma prevista do artigo 1.065 do Código Civil. Nos quatro meses seguintes ao término do exercício social, os sócios deliberarão sobre as contas e designarão administradores quando for o caso.

CLÁUSULA XII - DA RETIRADA OU FALECIMENTO DE SÓCIO

Retirando-se, falecendo ou interditado qualquer sócio, a sociedade continuará suas atividades com os herdeiros, sucessores e o incapaz, desde que autorizado legalmente. Não sendo possível ou inexistindo interesse destes ou do(s) sócio(s) remanescente(s) na continuidade da sociedade, esta será liquidada após a apuração do Balanço Patrimonial na data do evento. O resultado positivo ou negativo será distribuído ou suportado pelos sócios na proporção de suas quotas. Em nenhuma hipótese a sociedade poderá continuar com apenas um sócio por mais de 180 (cento e oitenta) dias.

Parágrafo único - O mesmo procedimento será adotado em outros casos em que a sociedade se resolva em relação a seu sócio.

CLÁUSULA XIII - DO DESIMPEDIMENTO

O Administrador declara, sob as penas da lei, de que não está impedido de exercer a administração da empresa, por lei especial, ou em virtude de condenação criminal, ou por se encontrar sob os efeitos dela, a pena que vede, ainda que temporariamente, o acesso a cargos públicos; ou por crime falimentar, de prevaricação, peita ou suborno, concussão, peculato, ou contra a economia popular, contra o sistema financeiro nacional, contra normas de defesa da concorrência, contra as relações de consumo, fé pública, ou a propriedade.

CLÁUSULA XIV - PORTE EMPRESARIAL

Declaro para os devidos fins e sob as penas da Lei, o enquadramento da empresa como Micro Empresa, onde a receita bruta anual da empresa não excederá ao limite fixado no inciso II do art. 3º da Lei Complementar nº 123 de 14 de dezembro de 2006, e que não se enquadra em qualquer das hipóteses de exclusão relacionadas no § 4º do art. 3º da mencionada lei. Em atendimento ao disposto na Lei Complementar nº 123/2006.



CERTIFICO O REGISTRO EM 14/09/2018 07:50 SOB Nº 21201011384.
PROTOCOLO: 180610872 DE 13/09/2018. CÓDIGO DE VERIFICAÇÃO:
11803862747. NIRE: 21201011384.
EXPANSAO COMERCIO LTDA

JUCEMA

Lilian Theresa Rodrigues Mendonça
SECRETÁRIA-GERAL
SÃO LUÍS, 14/09/2018
www.empresafacil.ma.gov.br

CONTRATO SOCIAL DE CONSTITUIÇÃO DE SOCIEDADE EMPRESÁRIA LIMITADA EXPANSAO COMERCIO LTDA

PÁGINA 6/6

CLÁUSULA XV - FORO

Fica eleito o Foro da Comarca de São Luís - MA, para qualquer ação fundada neste contrato, renunciando-se a qualquer outro por muito especial que seja.

E por estarem em perfeito acordo, em tudo que neste instrumento particular foi lavrado, obrigam-se a cumprir o presente ato constitutivo, e assinam o presente instrumento em uma única via que será destinada ao registro e arquivamento na Junta Comercial do Estado do Maranhão.

São Luís - MA, 02 de agosto de 2018

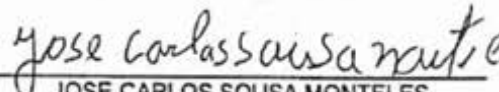
JOSE CARLOS SOUSA MONTELES
Sócio

ANSELMO MATOS CASTRO
Sócio/Administrador

3º TABELION

JUCEMA

CERTIFICO O REGISTRO EM 14/09/2018 07:50 SOB Nº 21201011384.
PROTOCOLO: 180610872 DE 13/09/2018. CÓDIGO DE VERIFICAÇÃO:
11803862747. NIRE: 21201011384.
EXPANSAO COMERCIO LTDA

Lilian Theresa Rodrigues Mendonça
SECRETÁRIA-GERAL
SÃO LUÍS, 14/09/2018
www.empresafacil.ma.gov.br

PRIMEIRA ALTERAÇÃO SOCIEDADE EMPRESÁRIA LIMITADA EXPANSÃO COMERCIO LTDA

Pelo presente instrumento particular de Alteração Contratual:

JOSE CARLOS SOUSA MONTELES, BRASILEIRO, SOLTEIRO, EMPRESARIO, natural da cidade de Santa Quitéria do Maranhão – MA, data de nascimento 22/07/1963, portador da Carteira de Identidade (RG): n° 0424524020112, expedida por ssp/MA em 13/09/2017 e CPF: n° 627.950.163-97, residente e domiciliado na cidade de São Luís - MA, na RUA DO CHUMBO, n° 11, RESIDENCIAL CANAA, CEP: 65049-378;

ANSELMO MATOS CASTRO, BRASILEIRO, SOLTEIRO, EMPRESARIO, natural da cidade de São Luís – MA, data de nascimento 03/08/1977, portador da Carteira Nacional de Habilitação (CNH): n° 00114705717, expedida por DETRAN/MA em 16/01/2018 e CPF: n° 619.008.263-72, residente e domiciliado na cidade de São Luís - MA, na RUA DO CHUMBO, n° 11, RESIDENCIAL CANAA, CEP: 65049-378;

Únicos sócios componentes da sociedade empresária limitada que gira nesta praça sob a denominação social de **EXPANSÃO COMERCIO LTDA-ME**, inscrita no CNPJ sob n° 31.504.008/0001-19, registrada na JUNTA COMERCIAL DO MARANHÃO sob NIRE n° 21201011384, arquivada em 14/09/2018, com sede a AVENIDA DO ALUMÍNIO, N° 05, LOTE RESIDENCIAL CANAA, ALAMEDA DOS SONHOS, SÃO LUÍS - MA, CEP: 65049380. resolvem de comum acordo e na melhor forma do direito, através do presente instrumento, alterar a sociedade empresária limitada em conformidade com as cláusulas e condições que seguem:

CLÁUSULA PRIMEIRA.

O sócio **ANSELMO MATOS CASTRO**, se retira da sociedade, transferindo neste ato 210.000 (Duzentas e dez mil) Quotas no valor de R\$ 210.000,00 (Duzentas e dez mil reais), para o novo sócio, **ROSSINI DAVEMPORT TAVARES NETO**, brasileiro, solteiro, nascido em São Luis/Ma em 25/12/1988, empresário, portador do CPF n° 012.648.923-81, CNH sob n° 04868371016 DETRAN/MA, residente e domiciliada a ESTRADA DA MAIOBA, N° 02, CONDOMINIO MARAVILLE, BLOCO ALCANTARA, APTO 02, BAIRRO MAIOBA, SÃO JOSE DE RIBAMAR/MA. Com a alteração o capital social fica assim distribuído:

NOME	QUOTAS	%	R\$
ROSSINI DAVEMPORT TAVARES NETO	180.000	90	180.000,00
JOSE CARLOS SOUSA MONTELES	20.000	10	20.000,00
TOTAIS	200.000	100	200.000,00

CLÁUSULA SEGUNDA.

O novo sócio, **ROSSINI DAVEMPORT TAVARES NETO**, qualificados na cláusula anterior, declara sob penas da lei, que não estão impedidos de exercerem a administração de sociedade nem por decorrência da Lei, nem em virtude de condenação nas hipóteses mencionadas no art. 1011, § 1º do Código Civil (Lei 10.406/2002), assumindo o ativo e passivo da sociedade.

JUCEMA

CERTIFICO O REGISTRO EM 29/05/2019 01:04 SOB N° 20190381809.
PROTOCOLO: 190381809 DE 28/05/2019. CÓDIGO DE VERIFICAÇÃO:
11902408856. NIRE: 21201011384.
EXPANSÃO COMERCIO LTDA

Lilian Theresa Rodrigues Mendonça
SECRETÁRIA-GERAL
SÃO LUÍS, 29/05/2019
www.empresafacil.ma.gov.br

PRIMEIRA ALTERAÇÃO SOCIEDADE EMPRESÁRIA LIMITADA EXPANSAO COMERCIO LTDA

CLÁUSULA TERCEIRA.

O sócio ANSELMO MATOS CASTRO, que se retira da sociedade, declara haver recebido de ROSSINI DAVEMPORT TAVARES NETO, neste ato e em moeda corrente o valor de R\$ 180.000,00 (cento e oitenta mil reais), dando plena geral e total quitação.

CLÁUSULA QUARTA.

A administração da sociedade caberá ao sócio administrador ROSSINI DAVEMPORT TAVARES NETO, de forma isolada, com os poderes e atribuições de representação ativa e passiva na sociedade, judicial e extrajudicialmente, podendo praticar todos os atos compreendidos no objeto social, sempre de interesse da sociedade, autorizado o uso do nome empresarial, vedado, no entanto, fazê-lo em atividades estranhas ao interesse social ou assumir obrigações seja em favor de qualquer dos quotistas ou de terceiros, bem como onerar ou alienar bens imóveis da sociedade, sem autorização do outro sócio.

Parágrafo único. No exercício da administração, o administrador terá direito a uma retirada mensal a título de *pro labore*, cujo valor será definido de comum acordo entre os sócios.

As Cláusulas e condições estabelecidas em atos já arquivados e que não foram expressamente modificadas por esta alteração continuam em vigor.

E, por estarem assim justos e contratados, assinam este Instrumento, em 01 (três) vias de igual forma e teor.

São Luís, MA 16 de Maio de 2019.

Rossini Davemport Tavares Neto
ROSSINI DAVEMPORT TAVARES NETO

Jose Carlos Sousa Monteles
JOSE CARLOS SOUSA MONTELES

Anselmo Matos Castro
ANSELMO MATOS CASTRO

JUCEMA

CERTIFICO O REGISTRO EM 29/05/2019 01:04 SOB N° 20190381809.
PROTOCOLO: 190381809 DE 28/05/2019. CÓDIGO DE VERIFICAÇÃO:
11902408856. NIRE: 21201011384.
EXPANSAO COMERCIO LTDA

Lilian Theresa Rodrigues Mendonça
SECRETÁRIA-GERAL
SÃO LUÍS, 29/05/2019
www.empresafacil.ma.gov.br

SEGUNDA ALTERAÇÃO SOCIEDADE EMPRESÁRIA LIMITADA EXPANSÃO COMERCIO LTDA

MATÕES DO NORTE / MA
PROC. 1206002/2024
FLS. 1146
RUB.

Pelo presente instrumento particular de Alteração Contratual:

JOSE CARLOS SOUSA MONTELES, BRASILEIRO, SOLTEIRO, EMPRESARIO, natural da cidade de Santa Quitéria do Maranhão – MA, data de nascimento 22/07/1963, portador da Carteira de Identidade (RG): nº 0424524020112, expedida por SSP/MA em 13/09/2017 e CPF: nº 627.950.163-97, residente e domiciliado na cidade de São Luís - MA, na RUA DO CHUMBO, nº 11, RESIDENCIAL CANAA, CEP: 65049-378;

ROSSINI DAVEMPORT TAVARES NETO, brasileiro, solteiro, nascido em São Luis/Ma em 25/12/1988, empresário, portador do CPF nº 012.648.923-81, CNH sob nº 04868371016 DETRAN/MA, residente e domiciliada a ESTRADA DA MAIOBA, Nº 02, CONDOMINIO MARAVILLE, BLOCO ALCANTARA, APTO 02, BAIRRO MAIOBA, SÃO JOSE DE RIBAMAR/MA;

Únicos sócios componentes da sociedade empresária limitada que gira nesta praça sob a denominação social de **EXPANSÃO COMERCIO LTDA**, inscrita no CNPJ sob nº 31.504.008/0001-19, registrada na JUNTA COMERCIAL DO MARANHÃO sob NIRE nº 21201011384, arquivada em 14/09/2018, com sede a AVENIDA DO ALUMÍNIO, Nº 05, LOTE RESIDENCIAL CANAA, ALAMEDA DOS SONHOS, SÃO LUÍS - MA, CEP: 65049380. resolvem de comum acordo e na melhor forma do direito, através do presente instrumento, **alterar** a sociedade empresária limitada em conformidade com as cláusulas e condições que seguem:

CLÁUSULA PRIMEIRA.

- 4644-3/01 - COMÉRCIO ATACADISTA DE MEDICAMENTOS E DROGAS DE USO HUMANO
- 4645-1/02 - COMÉRCIO ATACADISTA DE PRÓTESES E ARTIGOS DE ORTOPEDIA
- 4651-6/02 - COMÉRCIO ATACADISTA DE SUPRIMENTOS PARA INFORMÁTICA
- 4771-7/01 - COMÉRCIO VAREJISTA DE PRODUTOS FARMACÊUTICOS, SEM MANIPULAÇÃO DE FÓRMULAS
- 4751-2/01 - COMÉRCIO VAREJISTA ESPECIALIZADO DE EQUIPAMENTOS E SUPRIMENTOS DE INFORMÁTICA
- 8650-0/07 - ATIVIDADES DE TERAPIA DE NUTRIÇÃO ENTERAL E PARENTERAL
- 4773-3/00 - COMÉRCIO VAREJISTA DE ARTIGOS MÉDICOS E ORTOPÉDICOS
- 4753-9/00 - COMÉRCIO VAREJISTA ESPECIALIZADO DE ELETRODOMÉSTICOS E EQUIPAMENTOS DE ÁUDIO E VÍDEO
- 4789-0/07 - COMÉRCIO VAREJISTA DE EQUIPAMENTOS PARA ESCRITÓRIO
- 4789-0/05 - COMÉRCIO VAREJISTA DE PRODUTOS SANEANTES DOMISSANITÁRIOS
- 4761-0/03 - COMÉRCIO VAREJISTA DE ARTIGOS DE PAPELARIA
- 4511-1/03 - COMÉRCIO POR ATACADO DE AUTOMÓVEIS, CAMIONETAS E UTILITÁRIOS NOVOS E USADOS
- 4511-1/01 - COMÉRCIO A VAREJO DE AUTOMÓVEIS, CAMIONETAS E UTILITÁRIOS NOVOS
- 4772-5/00 - COMÉRCIO VAREJISTA DE COSMÉTICOS, PRODUTOS DE PERFUMARIA E DE HIGIENE PESSOAL
- 4754-7/01 - COMÉRCIO VAREJISTA DE MÓVEIS
- 4664-8/00 - COMÉRCIO ATACADISTA DE MÁQUINAS, APARELHOS E EQUIPAMENTOS PARA USO ODONTO-MÉDICO-HOSPITALAR; PARTES E PEÇAS
- 4647-8/01 - COMÉRCIO ATACADISTA DE ARTIGOS DE ESCRITÓRIO E DE PAPELARIA
- 4642-7/02 - COMÉRCIO ATACADISTA DE ROUPAS E ACESSÓRIOS PARA USO PROFISSIONAL E DE SEGURANÇA DO TRABALHO
- 4649-4/02 - COMÉRCIO ATACADISTA DE APARELHOS ELETRÔNICOS DE USO PESSOAL E DOMÉSTICO
- 4645-1/03 - COMÉRCIO ATACADISTA DE PRODUTOS ODONTOLÓGICOS
- 4641-9/02 - COMÉRCIO ATACADISTA DE ARTIGOS DE CAMA, MESA E BANHO
- 4649-4/01 - COMÉRCIO ATACADISTA DE EQUIPAMENTOS ELÉTRICOS DE USO PESSOAL E DOMÉSTICO
- 4789-0/99 - COMÉRCIO VAREJISTA DE OUTROS PRODUTOS NÃO ESPECIFICADOS ANTERIORMENTE

SEGUNDA ALTERAÇÃO SOCIEDADE EMPRESÁRIA LIMITADA EXPANSÃO COMERCIO LTDA

MATÕES DO NORTE / MA	
PROC.	1206002/2020
FLS.	11217
RUB.	<i>[assinatura]</i>

4649-4/04 - COMÉRCIO ATACADISTA DE MÓVEIS E ARTIGOS DE COLCHOARIA

4651-6/01 - COMÉRCIO ATACADISTA DE EQUIPAMENTOS DE INFORMÁTICA

4649-4/08 - COMÉRCIO ATACADISTA DE PRODUTOS DE HIGIENE, LIMPEZA E CONSERVAÇÃO DOMICILIAR

Parágrafo único. No exercício da administração, o administrador terá direito a uma retirada mensal a título de *pro labore*, cujo valor será definido de comum acordo entre os sócios.

As Cláusulas e condições estabelecidas em atos já arquivados e que não foram expressamente modificadas por esta alteração continuam em vigor.

E, por estarem assim justos e contratados, assinam este instrumento, em 01 (três) vias de igual forma e teor.

São Luís, MA 19 de Agosto de 2020.

ROSSINI DAVEMPORT TAVARES NETO

JOSE CARLOS SOUSA MONTELES



MATÕES DO NORTE / MA	
PROC.	12060072024
FLS.	1128
RUB.	CF

ASSINATURA ELETRÔNICA

Certificamos que o ato da empresa EXPANSAO COMERCIO LTDA consta assinado digitalmente por:

IDENTIFICAÇÃO DO(S) ASSINANTE(S)	
CPF	Nome
01264892381	ROSSINI DAVEMPORT TAVARES NETO
62795016397	JOSE CARLOS SOUSA MONTELES

CERTIFICO O REGISTRO EM 20/10/2020 10:20 SOB N° 20200673971.
PROTOCOLO: 200673971 DE 20/10/2020.
CÓDIGO DE VERIFICAÇÃO: 12005028515. CNPJ DA SEDE: 31504008000119.
NIRE: 21201011384. COM EFEITOS DO REGISTRO EM: 20/10/2020.
EXPANSAO COMERCIO LTDA

JUCEMA

LÍLIAN THERESA RODRIGUES MENDONÇA
SECRETÁRIA-GERAL
www.empresafacil.ma.gov.br

MATÔES DO NORTE / MA	
PROC.	1206002/2024
FLS.	1129
RUB.	CF

TERCEIRA ALTERAÇÃO SOCIEDADE EMPRESÁRIA LIMITADA EXPANSÃO COMERCIO LTDA

Pelo presente instrumento particular de Alteração Contratual:

JOSE CARLOS SOUSA MONTELES, BRASILEIRO, SOLTEIRO, EMPRESARIO, natural da cidade de Santa Quitéria do Maranhão – MA, data de nascimento 22/07/1963, portador da Carteira de Identidade (RG): n° 0424524020112, expedida por ssp/MA em 13/09/2017 e CPF: n° 627.950.163-97, residente e domiciliado na cidade de São Luís - MA, na RUA DO CHUMBO, n° 11, RESIDENCIAL CANAA, CEP: 65049-378;

ROSSINI DAVEMPORT TAVARES NETO, brasileiro, solteiro, nascido em São Luis/Ma em 25/12/1988, empresário, portador do CPF n° 012.648.923-81, CNH sob n° 04868371016 DETRAN/MA, residente e domiciliada a ESTRADA DA MAIOBA, N° 02, CONDOMINIO MARAVILLE, BLOCO ALCANTARA, APTO 02, BAIRRO MAIOBA, SÃO JOSE DE RIBAMAR/MA;

Únicos sócios componentes da sociedade empresária limitada que gira nesta praça sob a denominação social de **EXPANSÃO COMERCIO LTDA**, inscrita no CNPJ sob n° 31.504.008/0001-19, registrada na JUNTA COMERCIAL DO MARANHÃO sob NIRE n° 21201011384, arquivada em 14/09/2018, com sede a AVENIDA DO ALUMÍNIO, N° 05, LOTE RESIDENCIAL CANAA, ALAMEDA DOS SONHOS, SÃO LUÍS - MA, CEP: 65049380. resolvem de comum acordo e na melhor forma do direito, através do presente instrumento, **alterar a sociedade empresária limitada em conformidade com as cláusulas e condições que seguem:**

CLÁUSULA PRIMEIRA. Altera-se o objeto social para:

- 46.44-3-01-COMERCIO ATACADISTA DE MEDICAMENTOS E DROGAS DE USO HUMANO
- 4645-1/01 COMERCIO ATACADISTA DE INSTRUMENTOS E MATERIAIS PARA USO MEDICO, CIRURGICO, HOSPITALAR E DE LABORATORIOS
- 47.73-3-00 - COMERCIO VAREJISTA DE ARTIGOS MEDICOS E ORTOPEDICOS
- 47.89-0-99 - COMERCIO VAREJISTA DE OUTROS PRODUTOS NAO ESPECIFICADOS ANTERIORMENTE (CERA, COMPOSTOS PARA RESTAURACAO DENTARIA E SIMILARES)
- 47.89-0-07 - COMERCIO VAREJISTA DE EQUIPAMENTOS PARA ESCRITORIO
- 47.53-9-00 -COMERCIO VAREJISTA ESPECIALIZADO DE ELETRODOMESTICOS E EQUIPAMENTOS DE AUDIO E VIDEO
- 47.72 -5- 00 - COMERCIO VAREJISTA DE COSMETICOS, PRODUTOS DE PERFUMARIA E DE HIGIENE PESSOAL
- 47.89-0-05 - COMERCIO VAREJISTA DE PRODUTOS SANEANTES DOMISSANITARIOS
- 47.61-0-03 - COMERCIO VAREJISTA DE ARTIGOS DE PAPELARIA
- 47.71-7-01 - COMERCIO VAREJISTA DE PRODUTOS FARMACEUTICOS, SEM MANIPULACAO DE FORMULAS
- 46.45-1-01 - COMERCIO ATACADISTA DE INSTRUMENTOS E MATERIAIS PARA USO MEDICO, CIRURGICO, HOSPITALAR E DE LABORATORIOS.
- 46.64-8-00 - COMERCIO ATACADISTA DE MAQUINAS, APARELHOS E EQUIPAMENTOS PARA USO ODONTO-MEDICO-HOSPITALAR PARTES E PECAS
- 46.49-4-08 - COMERCIO ATACADISTA DE PRODUTOS DE HIGIENE, LIMPEZA E CONSERVACAO DOMICILIAR
- 46.45-1-03 - COMERCIO ATACADISTA DE PRODUTOS ODONTOLÓGICOS
- 46.49-4-01 - COMERCIO ATACADISTA DE EQUIPAMENTOS ELETRICOS DE USO PESSOAL E DOMESTICO
- 46.49-4-02 - COMERCIO ATACADISTA DE APARELHOS ELETRONICOS DE USO PESSOAL E DOMESTICO
- 45.11-1-01 - COMERCIO A VAREJO DE AUTOMOVEIS, CAMIONETAS E UTILITARIOS NOVOS
- 45.11-1-03 - COMERCIO POR ATACADO DE AUTOMOVEIS, CAMIONETAS E UTILITARIOS NOVOS E USADOS
- 46.45-1-02 - COMERCIO ATACADISTA DE PROTESES E ARTIGOS DE ORTOPEDIA
- 47.51-2-01 - COMERCIO VAREJISTA ESPECIALIZADO DE EQUIPAMENTOS E SUPRIMENTOS DE INFORMATICA
- 47.54-7 01 - COMERCIO VAREJISTA DE MOVEIS
- 46.49-4-04 - COMERCIO ATACADISTA DE MOVEIS E ARTIGOS DE COLCHOARIA
- 86.50-0-07 - ATIVIDADES DE TERAPIA DE NUTRICAÇÃO ENTERAL E PARENTERAL
- 46.51-6-02 - COMERCIO ATACADISTA DE SUPRIMENTOS PARA INFORMATICA

MATÕES DO NORTE / MA
PROC. 1206 002 / 202 4
FLS. 1150
RUB. <i>CP</i>

TERCEIRA ALTERAÇÃO SOCIEDADE EMPRESÁRIA LIMITADA EXPANSÃO COMERCIO LTDA

Em face da modificação ora ajustada, consolida-se o contrato social, nos termos da Lei nº 10.406/2002, mediante as condições e cláusulas seguintes:

DO NOME EMPRESARIAL, DA SEDE E DAS FILIAIS.

CLÁUSULA PRIMEIRA. A sociedade gira sob a denominação social de **EXPANSÃO COMERCIO LTDA**, tem sede na AVENIDA DO ALUMÍNIO, Nº 05, LOTE RESIDENCIAL CANAA, ALAMEDA DOS SONHOS, SÃO LUÍS - MA, CEP: 65049380

CLÁUSULA SEGUNDA. A sociedade poderá, a qualquer tempo, abrir ou fechar filial ou outra dependência, mediante alteração contratual, desde que aprovado pelos votos correspondentes dos sócios, no mínimo, a três quartos do capital social, nos termos do art. 1.076 da Lei nº 10.406/ 2002.

DO OBJETO SOCIAL E DA DURAÇÃO

CLÁUSULA TERCEIRA. A sociedade tem por objeto social a

46.44-3-01-COMERCIO ATACADISTA DE MEDICAMENTOS E DROGAS DE USO HUMANO
4645-1/01 COMERCIO ATACADISTA DE INSTRUMENTOS E MATERIAIS PARA USO MEDICO, CIRURGICO, HOSPITALAR E DE LABORATORIOS
47.73-3-00 - COMERCIO VAREJISTA DE ARTIGOS MEDICOS E ORTOPEDICOS
47.89-0-99 - COMERCIO VAREJISTA DE OUTROS PRODUTOS NAO ESPECIFICADOS ANTERIORMENTE (CERA, COMPOSTOS PARA RESTAURACAO DENTARIA E SIMILARES)
47.89-0-07 - COMERCIO VAREJISTA DE EQUIPAMENTOS PARA ESCRITORIO
47.53-9-00 -COMERCIO VAREJISTA ESPECIALIZADO DE ELETRODOMESTICOS E EQUIPAMENTOS DE AUDIO E VIDEO
47.72 -5- 00 - COMERCIO VAREJISTA DE COSMETICOS, PRODUTOS DE PERFUMARIA E DE HIGIENE PESSOAL
47.89-0-05 - COMERCIO VAREJISTA DE PRODUTOS SANEANTES DOMISSANITARIOS
47.61-0-03 - COMERCIO VAREJISTA DE ARTIGOS DE PAPELARIA
47.71-7-01 - COMERCIO VAREJISTA DE PRODUTOS FARMACEUTICOS, SEM MANIPULACAO DE FORMULAS
46.45-1-01 - COMERCIO ATACADISTA DE INSTRUMENTOS E MATERIAIS PARA USO MEDICO, CIRURGICO, HOSPITALAR E DE LABORATORIOS.
46.64-8-00 - COMERCIO ATACADISTA DE MAQUINAS, APARELHOS E EQUIPAMENTOS PARA USO ODONTO-MEDICO-HOSPITALAR PARTES E PECAS
46.49-4-08 - COMERCIO ATACADISTA DE PRODUTOS DE HIGIENE, LIMPEZA E CONSERVACAO DOMICILIAR
46.45-1-03 - COMERCIO ATACADISTA DE PRODUTOS ODONTOLOGICOS
46.49-4-01 - COMERCIO ATACADISTA DE EQUIPAMENTOS ELETRICOS DE USO PESSOAL E DOMESTICO
46.49-4-02 - COMERCIO ATACADISTA DE APARELHOS ELETRONICOS DE USO PESSOAL E DOMESTICO
45.11-1-01 - COMERCIO A VAREJO DE AUTOMOVEIS, CAMIONETAS E UTILITARIOS NOVOS
45.11-1-03 - COMERCIO POR ATACADO DE AUTOMOVEIS, CAMIONETAS E UTILITARIOS NOVOS E USADOS
46.45-1-02 - COMERCIO ATACADISTA DE PROTESES E ARTIGOS DE ORTOPEDIA
47.51-2-01 - COMERCIO VAREJISTA ESPECIALIZADO DE EQUIPAMENTOS E SUPRIMENTOS DE INFORMATICA
47.54-7-01 - COMERCIO VAREJISTA DE MOVEIS
46.49-4-04 - COMERCIO ATACADISTA DE MOVEIS E ARTIGOS DE COLCHOARIA
86.50-0-07 - ATIVIDADES DE TERAPIA DE NUTRICAO ENTERAL E PARENTERAL
46.51-6-02 - COMERCIO ATACADISTA DE SUPRIMENTOS PARA INFORMATICA
4647-8/01 COMERCIO ATACADISTA DE ARTIGOS DE ESCRITORIO E DE PAPELARIA
4651-6/01 COMERCIO ATACADISTA DE EQUIPAMENTOS DE INFORMATICA
4641-9/02 COMERCIO ATACADISTA DE ARTIGOS DE CAMA, MESA E BANHO
4642-7/02 COMERCIO ATACADISTA DE ROUPAS E ACESSORIOS PARA USO PROFISSIONAL E DE SEGURANCA DO TRABALHO

TERCEIRA ALTERAÇÃO SOCIEDADE EMPRESÁRIA LIMITADA EXPANSAO COMERCIO LTDA

4647-8/01 COMERCIO ATACADISTA DE ARTIGOS DE ESCRITORIO E DE PAPELARIA
4651-6/01 COMERCIO ATACADISTA DE EQUIPAMENTOS DE INFORMATICA
4641-9/02 COMERCIO ATACADISTA DE ARTIGOS DE CAMA, MESA E BANHO
4642-7/02 COMERCIO ATACADISTA DE ROUPAS E ACESSORIOS PARA USO PROFISSIONAL E DE SEGURANCA DO TRABALHO

CLÁUSULA SEGUNDA. Retirasse da sociedade **ROSSINI DAVEMPORT TAVARES NETO**, que transferindo neste ato 180.000 (cento e oitenta mil) Quotas no valor de R\$ 180.000,00 (cento e oitenta mil reais) para o novo sócio, **ANSELMO MATOS CASTRO**, BRASILEIRO, SOLTEIRO, EMPRESARIO, natural da cidade de São Luís – MA, data de nascimento 03/08/1977, portador da Carteira Nacional de Habilitação (CNH): nº 00114705717, expedida por DETRAN/MA em 16/01/2018 e CPF: nº 619.008.263-72, residente e domiciliado na cidade de São Luís - MA, na RUA DO CHUMBO, nº 11, RESIDENCIAL CANAA, CEP: 65049-378, retirasse da sociedade o socio **JOSE CARLOS SOUSA MONTELES**, transferindo neste ato 20.000 (vinte mil) Quotas no valor de R\$ 20.000 (vinte mil reais), para o novo sócio, **ANSELMO MATOS CASTRO**, Com a alteração o capital social fica assim distribuído:

NOME	QUOTAS	%	R\$
ANSELMO MATOS CASTRO	200.000	100	200.000,00
TOTAIS	200.000	100	200.000,00

CLÁUSULA TERCEIRA. O novo sócio, **ANSELMO MATOS CASTRO**, qualificados na cláusula anterior, declara sob penas da lei, que não estão impedidos de exercerem a administração de sociedade nem por decorrência da Lei, nem em virtude de condenação nas hipóteses mencionadas no art. 1011, § 1º do Código Civil (Lei 10.406/2002), assumindo o ativo e passivo da sociedade.

CLÁUSULA QUARTA. O sócio **ROSSINI DAVEMPORT TAVARES NETO**, que se retira da sociedade, declara haver recebido de **ANSELMO MATOS CASTRO**, neste ato e em moeda corrente o valor de **R\$ 180.000,00 (cento e oitenta mil reais)**, O sócio **JOSE CARLOS SOUSA MONTELES**, que se retira da sociedade, declara haver recebido de **ANSELMO MATOS CASTRO**, neste ato e em moeda corrente o valor de **R\$ 20.000,00 (vinte mil reais)** dando plena geral e total quitação.

CLÁUSULA QUINTA. A administração da sociedade cabera ao sócio administrador **ANSELMO MATOS CASTRO**, de forma isolada, com os poderes e atribuições de representação ativa e passiva na sociedade, judicial e extrajudicialmente, podendo praticar todos os atos compreendidos no objeto social, sempre de interesse da sociedade, autorizado o uso do nome empresarial, vedado, no entanto, fazê-lo em atividades estranhas ao interesse social ou assumir obrigações seja em favor de qualquer dos quotistas ou de terceiros, bem como onerar ou alienar bens imóveis da sociedade, sem autorização do outro sócio.

Parágrafo único. No exercício da administração, o administrador terá direito a uma retirada mensal a título de *pro labore*, cujo valor será definido de comum acordo entre os sócios.

MATÕES DO NORTE / MA	
PROC.	1206002/2024
FLS.	1152
RUB.	CF

TERCEIRA ALTERAÇÃO SOCIEDADE EMPRESÁRIA LIMITADA EXPANSAO COMERCIO LTDA

CLÁUSULA QUARTA. O prazo de duração da sociedade é indeterminado.

DO CAPITAL SOCIAL E DA CESSÃO E TRANSFERÊNCIA DAS QUOTAS

CLÁUSULA QUINTA. A sociedade tem capital social de R\$ 200.000,00 (Duzentos mil reais), dividido em 200.000 (duzentas mil) quotas no valor nominal de R\$ 1,00 (Hum real) cada uma, integralizadas, em moeda corrente do País, pelos sócios, da seguinte forma:

NOME	QUOTAS	%	R\$
ANSELMO MATOS CASTRO	200.000	100	200.000,00
TOTAIS	200.000	100	200.000,00

CLÁUSULA SEXTA. As quotas são indivisíveis e não poderão ser cedidas ou transferidas a terceiros sem o consentimento do(s) outro(s) sócio(s), a quem fica assegurado, em igualdade de condições e preço direito de preferência para a sua aquisição, se postas à venda, formalizando, se realizada a cessão delas, a alteração contratual pertinente.

CLÁUSULA SÉTIMA. A responsabilidade de cada sócio é restrita ao valor de suas quotas, mas todos respondem solidariamente pela integralização do capital social.

DA ADMINISTRAÇÃO E DO PRO LABORE

CLÁUSULA OITAVA. A administração da sociedade caberá ao Sócio-administrador, **ANSELMO MATOS CASTRO**, de forma isolada, com os poderes e atribuições de representação ativa e passiva na sociedade, judicial e extrajudicialmente, podendo praticar todos os atos compreendidos no objeto social, sempre de interesse da sociedade, autorizado o uso do nome empresarial, vedado, no entanto, fazê-lo em atividades estranhas ao interesse social ou assumir obrigações seja em favor de qualquer dos quotistas ou de terceiros, bem como onerar ou alienar bens imóveis da sociedade, sem autorização do outro sócio.

Parágrafo único. No exercício da administração, o administrador terá direito a uma retirada mensal a título de *pro labore*, cujo valor será definido de comum acordo entre os sócios.

DO BALANÇO PATRIMONIAL DOS LUCROS E PERDAS

CLÁUSULA NONA. Ao término de cada exercício social, em 31 de dezembro, o administrador prestará contas justificadas de sua administração, procedendo à elaboração do inventário, do balanço patrimonial e do balanço de resultado econômico, cabendo aos sócios, na proporção de suas quotas, os lucros ou perdas apuradas.

CLÁUSULA DÉCIMA. Nos quatro meses seguintes ao término do exercício social, os sócios deliberarão sobre as contas e designarão administrador, quando for o caso.

DO FALECIMENTO DE SÓCIO

CLÁUSULA DÉCIMA PRIMEIRA. Falecendo ou interdito qualquer sócio, a sociedade continuará sua atividade com os herdeiros ou sucessores. Não sendo possível ou inexistindo interesse deste ou do sócio remanescente, o valor de seus haveres será apurado e liquidado com base na situação patrimonial da sociedade, à data da resolução, verificada em balanço especialmente levantado.

TERCEIRA ALTERAÇÃO SOCIEDADE EMPRESÁRIA LIMITADA EXPANSAO COMERCIO LTDA

Parágrafo único. O mesmo procedimento será adotado em outros casos em que a sociedade se resolve em relação a seu sócio.

DA DECLARAÇÃO DE DESIMPEDIMENTO

CLÁUSULA DÉCIMA SEGUNDA. O Sócio-administrador **ANSELMO MATOS CASTRO**, declara, sob as penas da lei, que não está impedido de exercer a administração da sociedade, por lei especial ou em virtude de condenação criminal, ou por se encontrar sob os efeitos dela, a pena que vede, ainda que temporariamente, o acesso a cargos públicos, ou por crime falimentar, de prevaricação, peita ou suborno, concussão, peculato ou contra a economia popular, contra o sistema financeiro nacional, contra normas de defesa da concorrência, contra as relações de consumo, fé pública ou propriedade.

DOS CASOS OMISSOS

CLÁUSULA DÉCIMA TERCEIRA. Os casos omissos no presente contrato serão resolvidos pelo consenso dos sócios, com observância da Lei nº 10.406/2002.

DO FORO

CLÁUSULA DÉCIMA QUARTA. Fica eleito o foro de São Luís/MA, para o exercício e o cumprimento dos direitos e obrigações resultantes deste contrato.

E por estarem em perfeito acordo, em tudo que neste instrumento particular foi lavrado, obrigam-se a cumprir o presente ato constitutivo, e assinam o presente instrumento em uma única via que será destinada ao registro e arquivamento na Junta Comercial do Estado do Maranhão.

São Luís, MA 20 de Maio de 2021

Anselmo Matos Castro
ANSELMO MATOS CASTRO

Jose Carlos Sousa Monteles
JOSE CARLOS SOUSA MONTELES

Rossini D. Tavares Neto
ROSSINI DAVEMPORT TAVARES NETO

4 TABELAÇÃO Rua Riachuelo 103, João Paulo, São Luís-MA
Tel: (99)343-5695 | What: (99)9137-1463 | Fax: (99)343-5695

Reconheço a firma POR SEMELHANÇA de
ROSSINI DAVEMPORT TAVARES NETO
Em Test. da verificação de identidade

MARCIO ROBERTO CUTRIM NASCIMENTO JR - ESCRIVENTE AUTORIZADO

Poder Judiciário - T.J.MA - São Luís-MA
RECPR031013FG8F4M8NAABAEL99 27/05/2021, 16:40:12, Total
8,12 - Empl: 4,63 - FERC: 0,13 - FEMP: 0,18 - FADEP: 0,19 - FAF
Luis-MA. Consulte em <https://seio.tjma.jus.br>

4 TABELAÇÃO Rua Riachuelo 103, João Paulo, São Luís-MA
Tel: (99)343-5695 | What: (99)9137-1463 | Fax: (99)343-5695

Reconheço a firma POR SEMELHANÇA de
JOSE CARLOS SOUSA MONTELES
Em Test. da verificação de identidade

MARCIO ROBERTO CUTRIM NASCIMENTO JR - ESCRIVENTE AUTORIZADO

Poder Judiciário - T.J.MA - São Luís-MA
RECPR031013G8RHHW2GLOWD993 27/05/2021, 16:40:12, Total
8,12 - Empl: 4,63 - FERC: 0,13 - FEMP: 0,18 - FADEP: 0,19 - FAF
Luis-MA. Consulte em <https://seio.tjma.jus.br>

4 TABELAÇÃO Rua Riachuelo 103, João Paulo, São Luís-MA
Tel: (99)343-5695 | What: (99)9137-1463 | Fax: (99)343-5695

Reconheço a firma POR SEMELHANÇA de
ANSELMO MATOS CASTRO
Em Test. da verificação de identidade

MARCIO ROBERTO CUTRIM NASCIMENTO JR - ESCRIVENTE AUTORIZADO

Poder Judiciário - T.J.MA - São Luís-MA
RECPR031013G8RHHW2GLOWD993 27/05/2021, 16:40:12, Total
8,12 - Empl: 4,63 - FERC: 0,13 - FEMP: 0,18 - FADEP: 0,19 - FAF
Luis-MA. Consulte em <https://seio.tjma.jus.br>

VALIDO SOMENTE SEM ENCARGO OU RABULAS

CERTIFICO O REGISTRO EM 25/05/2021 16:30 SOB N° 20210690623.
PROTOCOLO: 210690623 DE 25/05/2021.
CÓDIGO DE VERIFICAÇÃO: 12103680932. CNPJ DA SEDE: 31504008000119.
NIRE: 21201011384. COM EFEITOS DO REGISTRO EM: 25/05/2021.
EXPANSAO COMERCIO LTDA

JUCEMA

LÍLIAN THERESA RODRIGUES MENDONÇA
SECRETÁRIA-GERAL
www.empresafacil.ma.gov.br

A validade deste documento, se impresso, fica sujeita à comprovação de sua autenticidade nos respectivos portais, informando seus respectivos códigos de verificação.

MATÕES DO NORTE / MA
PROC. 1206002/2024
FLS. 1154
RUB. <i>CV</i>

ALTERAÇÃO CONTRATUAL Nº 4 DA SOCIEDADE "EXPANSÃO COMERCIO LTDA"

Pelo presente instrumento particular de alteração contratual:

ANSELMO MATOS CASTRO, brasileiro, solteiro, data de nascimento 03/08/1977, empresário, nº do CPF 619.008.263-72, portador da Carteira Nacional de Habilitação (CNH) nº 00114705717, expedida pelo DETRAN/MA em 16/01/2018, residente e domiciliado na cidade de São Luís – MA, na Rua do chumbo, nº 11, residencial CANAA, CEP 65.049378.

Sócio da sociedade limitada de nome empresarial **EXPANSÃO COMERCIO LTDA**, constituída legalmente por contrato social devidamente arquivado na Junta Comercial do Estado do Maranhão, sob NIRE nº 21201011384, arquivada em 14/09/2018, e devidamente inscrita no Cadastro Nacional de Pessoa Jurídica/MF sob o nº 31.504.008/0001-19, registrada na junta comercial do Maranhão com sede na Avenida do Alumínio, nº 05, lote residencial CANAA, Alameda dos Sonhos, São Luis, CEP: 65.049-380, deliberam de pleno e comum acordo ajustarem a presente alteração contratual, nos termos da Lei nº 10.406/ 2002, mediante as condições estabelecidas nas cláusulas seguintes:

CLÁUSULA 01

A sociedade passa a ter o seguinte objeto social:

Atividade Principal

46.44-3-01 - Comércio atacadista de medicamentos e drogas de uso humano

Atividades Secundárias:

45.11-1-01 - Comércio a varejo de automóveis, camionetas e utilitários novos

45.11-1-03 - Comércio por atacado de automóveis, camionetas e utilitários novos e usados .

MATÕES DO NORTE / MA	
PROC.	1206002/2024
FLS.	1155
RUB.	11

- 46.41-9-02 - Comércio atacadista de artigos de cama, mesa e banho
- 46.42-7-02 - Comércio atacadista de roupas e acessórios para uso profissional e de segurança do trabalho
- 4645-1/01 Comércio atacadista de instrumentos e materiais para uso médico, cirúrgico, hospitalar e de laboratórios
- 46.45-1-02 - Comércio atacadista de próteses e artigos de ortopedia
- 46.45-1-03 - Comércio atacadista de produtos odontológicos
- 46.46-0/01 - Comércio atacadista de cosméticos e produtos de perfumaria
- 46.46-0/02 - Comércio atacadista de produtos de higiene pessoal
- 46.47-8-01 - Comércio atacadista de artigos de escritório e de papelaria
- 46.49-4-01 - Comércio atacadista de equipamentos elétricos de uso pessoal e doméstico
- 46.49-4-02 - Comércio atacadista de aparelhos eletrônicos de uso pessoal e doméstico
- 46.49-4-04 - Comércio atacadista de móveis e artigos de colchoaria
- 46.49-4-08 - Comércio atacadista de produtos de higiene, limpeza e conservação domiciliar
- 46.51-6-01 - Comércio atacadista de equipamentos de informática
- 46.51-6-02 - Comércio atacadista de suprimentos para informática
- 46.64-8-00 - Comércio atacadista de máquinas, aparelhos e equipamentos para uso odonto-médico-hospitalar; partes e peças
- 47.51-2-01 - Comércio varejista especializado de equipamentos e suprimentos de informática
- 47.53-9-00 - Comércio varejista especializado de eletrodomésticos e equipamentos de áudio e vídeo

MATÕES DO NORTE / MA	
PROC.	1206002/2024
FLS.	1156
RUB.	4

- 47.54-7-01 - Comércio varejista de móveis
- 47.61-0-03 - Comércio varejista de artigos de papelaria
- 47.71-7-01 - Comércio varejista de produtos farmacêuticos, sem manipulação de fórmulas
- 47.72-5-00 - Comércio varejista de cosméticos, produtos de perfumaria e de higiene pessoal
- 47.73-3-00 - Comércio varejista de artigos médicos e ortopédicos
- 47.89-0-05 - Comércio varejista de produtos saneantes domissanitários
- 47.89-0-07 - Comércio varejista de equipamentos para escritório
- 47.89-0-99 - Comércio varejista de outros produtos não especificados anteriormente
- 86.50-0-07 - Atividades de terapia de nutrição enteral e parenteral

Em face das alterações acima proferidas, consolida-se o instrumento da sociedade, nos Termos da Lei nº 10.406/2002, em via única, mediante as cláusulas seguintes:

CLAUSULA I - DO NOME EMPRESARIAL, DA SEDE E DAS FILIAIS

A sociedade girará sob o nome empresarial de **EXPANSAO COMERCIO LTDA** e usará a expressão **EXPANSAO ODONTO-HOSPITALAR** como nome fantasia

CLÁUSULA II - DA SEDE

A empresa terá sede e domicílio fiscal na AVENIDA do Alumínio, nº 05, LOTE RESIDENCIAL CANAA;, ALAMEDA DOS SONHOS, São Luís - MA, CEP: 65049380.

CLÁUSULA III - DAS FILIAIS

A empresa poderá estabelecer filiais, agências ou sucursais em qualquer ponto do território nacional ou fora dele, mediante alteração assinada por todos os sócios.

MATÓES DO NORTE / MA
PROC. 1206002/2024
FLS. 1157
RUB. <i>CP</i>

CLÁUSULA IV - A sociedade tem o seguinte objeto social:

Atividade Principal

46.44-3-01 - Comércio atacadista de medicamentos e drogas de uso humano

Atividades Secundárias:

- 45.11-1-01 - Comércio a varejo de automóveis, camionetas e utilitários novos
- 45.11-1-03 - Comércio por atacado de automóveis, camionetas e utilitários novos e usados
- 46.41-9-02 - Comércio atacadista de artigos de cama, mesa e banho
- 46.42-7-02 - Comércio atacadista de roupas e acessórios para uso profissional e de segurança do trabalho
- 4645-1/01 Comércio atacadista de instrumentos e materiais para uso médico, cirúrgico, hospitalar e de laboratórios
- 46.45-1-02 - Comércio atacadista de próteses e artigos de ortopedia
- 46.45-1-03 - Comércio atacadista de produtos odontológicos
- 46.46-0/01 - Comércio atacadista de cosméticos e produtos de perfumaria
- 46.46-0/02 - Comércio atacadista de produtos de higiene pessoal
- 46.47-8-01 - Comércio atacadista de artigos de escritório e de papelaria
- 46.49-4-01 - Comércio atacadista de equipamentos elétricos de uso pessoal e doméstico
- 46.49-4-02 - Comércio atacadista de aparelhos eletrônicos de uso pessoal e doméstico
- 46.49-4-04 - Comércio atacadista de móveis e artigos de colchoaria
- 46.49-4-08 - Comércio atacadista de produtos de higiene, limpeza e conservação domiciliar
- 46.51-6-01 - Comércio atacadista de equipamentos de informática

MATÕES DO NORTE / MA	
PROC.	1206002/2024
FLS.	1152
RUB.	4

- 46.51-6-02 - Comércio atacadista de suprimentos para informática
- 46.64-8-00 - Comércio atacadista de máquinas, aparelhos e equipamentos para uso odonto-médico-hospitalar; partes e peças
- 47.51-2-01 - Comércio varejista especializado de equipamentos e suprimentos de informática
- 47.53-9-00 - Comércio varejista especializado de eletrodomésticos e equipamentos de áudio e vídeo
- 47.54-7-01 - Comércio varejista de móveis
- 47.61-0-03 - Comércio varejista de artigos de papelaria
- 47.71-7-01 - Comércio varejista de produtos farmacêuticos, sem manipulação de fórmulas
- 47.72-5-00 - Comércio varejista de cosméticos, produtos de perfumaria e de higiene pessoal
- 47.73-3-00 - Comércio varejista de artigos médicos e ortopédicos
- 47.89-0-05 - Comércio varejista de produtos saneantes domissanitários
- 47.89-0-07 - Comércio varejista de equipamentos para escritório
- 47.89-0-99 - Comércio varejista de outros produtos não especificados anteriormente
- 86.50-0-07 - Atividades de terapia de nutrição enteral e parenteral

CLÁUSULA V - DO Início DAS ATIVIDADES E PRAZO DE DURAÇÃO

A sociedade iniciará suas atividades em 02/08/2018 e seu prazo de duração será por tempo indeterminado.

CLÁUSULA VI – DO CAPITAL SOCIAL

O capital social será de R\$ 200.000,00 (duzentos mil reais), dividido em 200.000 (duzentos mil) quotas de valor nominal R\$ 1,00 (um real), integralizadas, neste ato em moeda corrente do país pelos sócios e distribuídos entre eles da seguinte forma:

MATÔES DO NORTE / MA	
PROC.	1206002/2024
FLS.	1159
RUB.	CF

Sócio	Qtd Quotas	Valor Em R\$	%
ANSELMO MATOS CASTRO	200000	200.000,00	100,00
TOTAL:	200000	200.000,00	100,00

CLÁUSULA VII - DA CESSÃO DE QUOTAS

As quotas são indivisíveis e não poderão ser cedidas ou transferidas a terceiros sem o consentimento do outro sócio, a quem fica assegurado, em igualdade de condições e preço direito de preferência para a sua aquisição se postas à venda, formalizando, serealizada a cessão delas, a alteração contratual pertinente

CLÁUSULA VIII- DA RESPONSABILIDADE

A responsabilidade de cada sócio é restrita ao valor das suas quotas, mas todos respondem solidariamente pela integralização do capital social.

CLÁUSULA IX - DA ADMINISTRAÇÃO

A administração da sociedade será exercida pelo sócio, **ANSELMO MATOS CASTRO** que assinará isoladamente, com os poderes e atribuições de representar a empresa ativa e passivamente, judicial ou extrajudicialmente, podendo praticar todos os atos compreendidos no objeto social, autorizado o uso do nome empresarial, sempre no interesse da sociedade, ficando vedado, entretanto, em negócios estranhos aos fins sociais em assuntos de interesse da sociedade, podendo assinar quaisquer documentos de comum acordo em todos os órgãos públicos, contrair empréstimos emestabelecimentos bancários.

§ 1º Fica facultada a nomeação de adminislradores não pertencentes ao quadro societário, desde que aprovada por 2/3 dos sócios, nos termos do art. 1.061 da Lei no10.406/2002.

CLÁUSULA X - DO PRÓ LABORE

O administrador terá direito a uma retirada mensal a ttulo de pró-labore, ajustada anualmente em comum acordo, dentro do limite estabelecido pela legislação do imposto de renda.

MATÔES DO NORTE / MA	
PROC.	1206002/2024
FLS.	1160
RUB.	0

CLÁUSULA XI - DO EXERCÍCIO SOCIAL, BALANÇO PATRIMONIAL DOS LUCROS E PERDAS

O exercício social será coincidente com o ano-calendário e a todo dia 31 de Dezembro de cada ano, será procedido o levantamento do balanço do exercício, sendo que os lucros ou prejuízos verificados serão distribuídos ou suportados pelos sócios na proporção de suas quotas de capital, na forma prevista do artigo 1.065 do Código Civil. Nos quatro meses seguintes ao término do exercício social, os sócios deliberarão sobre as contas e designarão administradores quando for o caso.

CLÁUSULA XII - DA RETIRADA OU FALECIMENTO DE SÓCIO

Retirando-se, falecendo ou interditado qualquer sócio, a sociedade continuará suas atividades com os herdeiros, sucessores e o incapaz, desde que autorizado legalmente. Não sendo possível ou inexistindo interesse destes ou do(s) sócio(s) remanescente(s) na continuidade da sociedade, esta será liquidada após a apuração do Balanço Patrimonial na data do evento. O resultado positivo ou negativo será distribuído ou apurado pelos sócios na proporção de suas quotas. Em nenhuma hipótese a sociedade poderá continuar com apenas um sócio por mais de 180 (cento e oitenta) dias.

Parágrafo único - O mesmo procedimento será adotado em outros casos em que a sociedade se resolva em relação a seu sócio.

CLÁUSULA XIII - DO DESIMPEDIMENTO

O Administrador declara, sob as penas da lei, de que não está impedido de exercer a administração da empresa, por lei especial, ou em virtude de condenação criminal, ou por se encontrar sob os efeitos dela, a pena que vede, ainda que temporariamente, o acesso a cargos públicos; ou por crime falimentar, de prevaricação, peita ou suborno, concessão, peculato, ou contra a economia popular, contra o sistema financeiro nacional, contra normas de defesa da concorrência, contra as relações de consumo, fé pública, ou a propriedade.

MATÕES DO NORTE / MA	
PROC.	1206002/2023
FLS.	1161
RUB.	9

CLÁUSULA XIV - PORTE EMPRESARIAL

Declaro para os devidos fins e sob as penas da Lei, o enquadramento da empresa como Empresa de Pequeno Porte, onde a receita bruta anual da empresa não excede ao limite fixado no inciso II do art. 3º da Lei Complementar nº 123 de 14 de dezembro de 2006, e que não se enquadra em qualquer das hipóteses de exclusão relacionadas no § 4º do art. 3º da mencionada lei. Em atendimento ao disposto na Lei Complementar no 123/2006.

CLÁUSULA XV- FORO

Fica eleito o Foro da Comarca de São Luís - MA, para qualquer ação fundada neste contrato, renunciando-se a qualquer outro por muito especial que seja.

E por estar em perfeito acordo, em tudo que neste instrumento particular foi lavrado, obriga-se a cumprir o presente ato constitutivo, e assinam o presente instrumento em uma única via que será destinada ao registro e arquivamento na Junta Comercial do Estado do Maranhão.

São Luís - MA, 30 de Março de 2023.

ANSELMO MATOS CASTRO
SÓCIO



MATÕES DO NORTE / MA	
PROC.	1206002/2024
FLS.	1162
RUB.	

ASSINATURA ELETRÔNICA

Certificamos que o ato da empresa EXPANSAO COMERCIO LTDA consta assinado digitalmente por:

IDENTIFICAÇÃO DO(S) ASSINANTE(S)	
CPF/CNPJ	Nome
61900826372	ANSELMO MATOS CASTRO

CERTIFICO O REGISTRO EM 03/04/2023 17:11 SOB Nº 20230366015.
PROTOCOLO: 230366015 DE 02/04/2023.
CÓDIGO DE VERIFICAÇÃO: 12304495675. CNPJ DA SEDE: 31504008000119.
NIRE: 21201011384. COM EFEITOS DO REGISTRO EM: 19/03/2023.
EXPANSAO COMERCIO LTDA

JUCEMA

CARLOS ANDRÉ DE MORAES FERREIRA
SECRETÁRIO-GERAL
www.empresafacil.ma.gov.br

A validade deste documento, se impresso, fica sujeito à comprovação de sua autenticidade nos respectivos portais, informando seus respectivos códigos de verificação.

MATÔES DO NORTE / MA	
PROC.	1206002/2024
FLS.	1163
RUB.	04

DECLARAÇÃO DE REENQUADRAMENTO DE MICROEMPRESA COMO EMPRESA DE PEQUENO PORTE

Ilmo. Sr. Presidente da Junta Comercial do Estado do Maranhão - JUCEMA

A Sociedade **EXPANSÃO COMERCIO LTDA**, com contrato social registrado na Junta Comercial em 14/09/2018, NIRE: 21201011384, CNPJ: 31.504.008/0001-19, estabelecido(a) na AVENIDA do Alumínio, 05 LOTE RESIDENCIAL CANAA;, ALAMEDA DOS SONHOS, São Luís - MA, CEP: 65049-380, requer a Vossa Senhoria o arquivamento do presente instrumento e declara, sob as penas da Lei, que se reenquadra da condição de MICROEMPRESA PARA EMPRESA DE PEQUENO PORTE, nos termos da Lei Complementar nº 123, de 14/12/2006.

Código do ato: 307

Descrição do Ato: REENQUADRAMENTO DE MICROEMPRESA COMO
EMPRESA DE PEQUENO PORTE

São Luís - MA, 25/05/2020

ROSSINI DAVEMPORT TAVARES NETO
Sócio/Administrador

JOSE CARLOS SOUSA MONTELES
Sócio



MATÔES DO NORTE / MA	
PROC.	1206002/2024
FLS.	1164
RUB.	02

ASSINATURA ELETRÔNICA

Certificamos que o ato da empresa EXPANSAO COMERCIO LTDA consta assinado digitalmente por:

IDENTIFICAÇÃO DO(S) ASSINANTE(S)	
CPF	Nome
01264892381	ROSSINI DAVEMPORT TAVARES NETO

CERTIFICO O REGISTRO EM 26/05/2020 13:07 SOB N° 20200368761.
PROTOCOLO: 200368761 DE 26/05/2020. CÓDIGO DE VERIFICAÇÃO:
12002112949. NIRE: 21201011384.
EXPANSAO COMERCIO LTDA

JUCEMA

Lilian Theresa Rodrigues Mendonça
SECRETÁRIA-GERAL
SÃO LUÍS, 26/05/2020
www.empresafacil.ma.gov.br

CNH Digital

Departamento Nacional de Trânsito

MATÕES DO NORTE / MA
PROC. 1206002/2024
FLS. 1165
RUB. 02

REPÚBLICA FEDERATIVA DO BRASIL
MINISTÉRIO DA INFRAESTRUTURA
DEPARTAMENTO NACIONAL DE TRÂNSITO
CARTEIRA NACIONAL DE HABILITAÇÃO

MA

NOME: ANSELMO MATOS CASTRO

DOC. IDENTIDADE/ORG. EMISSOR/UF: 369781953 - GE/102FC - MA

CPF: 619.008.263-72 DATA NASCIMENTO: 03/08/1977

ALICIAÇÃO: PORGE ELIAS CASTRO

MARIA DAS GRACAS MATOS CASTRO

PLACAS: [] [] [] CAT. HAB: 0

Nº REGISTRO: 501347071E3 VALIDEZ: 15/01/2023 DT. HABILITAÇÃO: 02/08/1996

OBSERVAÇÕES:

ASSINATURA DO PORTADOR: *Anselmo Matos Castro*

LOCAL: SÃO LUIS, MA DATA EMISSÃO: 03/01/2022

ASSINADO DIGITALMENTE DEPARTAMENTO NACIONAL DE TRÂNSITO 35989335811 59.544.275244

MARANHÃO

DENATRAN CONTRAN

VALIDA EM TODOS O TERRITÓRIO NACIONAL 2262739326

2262739326

QR-CODE



Documento assinado com certificado digital em conformidade com a Medida Provisória nº 2200-2/2001. Sua validade poderá ser confirmada por meio do programa Assinador Serpro.

As orientações para instalar o Assinador Serpro e realizar a validação do documento digital estão disponíveis em: < <http://www.serpro.gov.br/assinador-digital> >, opção Validar Assinatura.

SERPRO / DENATRAN

ANSELMO
MATOS
CASTRO:
61900826372

Assinado digitalmente por ANSELMO MATOS CASTRO/61900826372 CN: CN=, OU=CPA Brasil, OU=Secretaria de Justiça Federal do Brasil - RJ, OU=UFPA e CNP A1, OU=VALE, OU=AR FACILITADORA DIGITAL, OU=Passoie, OU=294223140018E, CN=ANSELMO MATOS CASTRO: 61900826372
Razão: Eu sou o autor deste documento
Localização: sua localização de assinatura aqui
Data: 2022.05.07 14:08:10-03'00'
Font: PDF Reader Versão: 11.1.5

Confira os dados do ato em: <https://selodigital.tjpb.jus.br> ou Consulte o Documento em: <https://azevedobastos.not.br/documento/102570701222287591468>



CARTÓRIO
Autenticação Digital Código: 102570701222287591468-1
Data: 07/01/2022 14:33:09
Valor Total do Ato: R\$ 5,02
Selo Digital Tipo Normal C: AMK52521-DDOT;



Cartório Azevêdo Bastos
Av. Presidente Epitácio Pessoa - 1145
Baixo dos Estado, João Pessoa - PB
(83) 3244-5404 - cartorio@azevedobastos.not.br
<https://azevedobastos.not.br>

Válber Azevêdo de M. Cavalcanti
Tributar



O presente documento digital foi conferido com o original e assinado digitalmente por ADAUTO JOSÉ FERNANDES RIBEIRO, em sexta-feira, 7 de janeiro de 2022 15:04:24 GMT-03:00, CNS: 06.870-0 - Cartório Azevêdo Bastos - 1º Ofício de Registro Civil das Pessoas Naturais e de Interdições e Tutelas, nos termos da medida provisória N. 2.200-2 de 24 de agosto de 2001. Sua autenticidade deverá ser confirmada no endereço eletrônico www.cenad.org.br/autenticidade. O presente documento digital pode ser convertido em papel por meio de autenticação no Tabelionato de Notas. Provedor nº 100/2020 CNJ - artigo 22.

REPÚBLICA FEDERATIVA DO BRASIL
ESTADO DA PARAÍBA
CARTÓRIO AZEVEDO BASTOS
FUNDADO EM 1888

PRIMEIRO REGISTRO CIVIL DE NASCIMENTO E ÓBITOS E PRIVATIVO DE CASAMENTOS, INTERDIÇÕES E TUTELAS DA COMARCA DE JOÃO PESSOA

Av. Epitácio Pessoa, 1145 Bairro dos Estados 58030-00, João Pessoa PB
Tel.: (83) 3244-5404 / Fax: (83) 3244-5484
<http://www.azevedobastos.not.br>
E-mail: cartorio@azevedobastos.not.br



MATÕES DO NORTE / MA
PROC. 1206002/2024
FLS. 1466
RUB. 4

DECLARAÇÃO DE SERVIÇO DE AUTENTICAÇÃO DIGITAL

O Bel. Válber Azevêdo de Miranda Cavalcanti, Oficial do Primeiro Registro Civil de Nascimentos e Óbitos e Privativo de Casamentos, Interdições e Tutelas com atribuição de autenticar e reconhecer firmas da Comarca de João Pessoa Capital do Estado da Paraíba, em virtude de Lei, etc...

DECLARO ainda que, para garantir transparência e segurança jurídica de todos os atos oriundos da atividade Notarial e Registral no Estado da Paraíba, foi instituído pela Lei nº 10.132, de 06 de novembro de 2013, a aplicação obrigatória de um Selo Digital de Fiscalização Extrajudicial em todos os atos de notas e registro, composto de um código único (por exemplo: Selo Digital: ABC12345-X1X2) e dessa forma, cada autenticação processada pela nossa Serventia pode ser verificada e confirmada tantas vezes quanto for necessário através do site do Tribunal de Justiça do Estado da Paraíba, endereço <https://corregedoria.tjpb.jus.br/selo-digital/>.

A autenticação digital do documento faz prova de que, na data e hora em que ela foi realizada, a empresa EXPANSAO COMERCIO LTDA tinha posse de um documento com as mesmas características que foram reproduzidas na cópia autenticada, sendo da empresa EXPANSAO COMERCIO LTDA a responsabilidade, única e exclusiva, pela idoneidade do documento apresentado a este Cartório.

Nesse sentido, declaro que a EXPANSAO COMERCIO LTDA assumiu, nos termos do artigo 8º, §1º, do Decreto nº 10.278/2020, que regulamentou o artigo 3º, inciso X, da Lei Federal nº 13.874/2019 e o artigo 2º-A da Lei Federal 12.682/2012, a responsabilidade pelo processo de digitalização dos documentos físicos, garantindo perante este Cartório e terceiros, a sua autoria e integridade.

De acordo com o disposto no artigo 2º-A, §7º, da Lei Federal nº 12.682/2012, o documento em anexo, identificado individualmente em cada Código de Autenticação Digital ou na referida sequência, poderá ser reproduzido em papel ou em qualquer outro meio físico.

Esta DECLARAÇÃO foi emitida em 10/01/2022 14:57:59 (hora local) através do sistema de autenticação digital do Cartório Azevedo Bastos, de acordo com o Art. 1º, 10º e seus §§ 1º e 2º da MP 2200/2001, como também, o documento eletrônico autenticado contendo o Certificado Digital do titular do Cartório Azevedo Bastos, poderá ser solicitado diretamente a empresa EXPANSAO COMERCIO LTDA ou ao Cartório pelo endereço de e-mail autentica@azevedobastos.not.br Para informações mais detalhadas deste ato, acesse o site <https://autdigital.azevedobastos.not.br> e informe o Código de Autenticação Digital

Esta Declaração é válida por tempo indeterminado e está disponível para consulta em nosso site.

Código de Autenticação Digital: 102570701222287591468-1

Legislações Vigentes: Lei Federal nº 8.935/94, Lei Federal nº 10.406/2002, Medida Provisória nº 2200/2001, Lei Federal nº 13.105/2015, Lei Estadual nº 8.721/2008, Lei Estadual nº 10.132/2013, Provimento CGJ N° 003/2014 e Provimento CNJ N° 100/2020.

O referido é verdade, dou fé.

CHAVE DIGITAL

00005b1d734fd94f057f2d69fe6bc05b331a56a0a8c782f3a6897100e699eb22db12fbce7584ad75ae055d0549cd8e1ef0a2b02c2e9a115c844c5a2dce789e5d9578a63fbe545bd82cc5bbe749636af1



Presidência da República
Casa Civil
Medida Provisória nº 2.200-2,
de 24 de agosto de 2001.





MATÕES DO NORTE / MA
PROC. 1206 002/2024
FLS. 1167
RUB. <i>[Handwritten mark]</i>

Ministério da Fazenda
Secretaria da Receita Federal do Brasil

Comprovante de Situação Cadastral no CPF

Nº do CPF: **619.008.263-72**

Nome: **ANSELMO MATOS CASTRO**

Data de Nascimento: **03/08/1977**

Situação Cadastral: **REGULAR**

Data da Inscrição: **27/11/1995**

Digito Verificador: **00**

Comprovante emitido às: **09:04:34** do dia **18/06/2024** (hora e data de Brasília).
Código de controle do comprovante: **A951.33DB.9D03.0E9C**



Este documento não substitui o "Comprovante de Inscrição no CPF".

(Modelo aprovado pela IN/RFB nº 1.548, de 13/02/2015.)

MATÕES DO NORTE / MA	
PROC.	1206002 / 2024
FLS.	1168
RUB.	CP

Consulta Quadro de Sócios e Administradores - QSA

CNPJ:

31.504.008/0001-19

NOME EMPRESARIAL:

EXPANSAO COMERCIO LTDA

CAPITAL SOCIAL:

R\$200.000,00 (Duzentos mil reais)

O Quadro de Sócios e Administradores(QSA) constante da base de dados do Cadastro Nacional da Pessoa Jurídica (CNPJ) é o seguinte:

Nome/Nome Empresarial:

ANSELMO MATOS CASTRO

Qualificação:

49-Sócio-Administrador

Para informações relativas à participação no QSA, acessar o e-CAC com certificado digital ou comparecer a uma unidade da RFB.

Emitido no dia 20/08/2024 às 11:47 (data e hora de Brasília).



REPÚBLICA FEDERATIVA DO BRASIL
CADASTRO NACIONAL DA PESSOA JURÍDICA

MATÔES DO NORTE / MA
PROC. 1206002/2024
FLS. 1169
RUB. 4

NÚMERO DE INSCRIÇÃO 31.504.008/0001-19 MATRIZ	COMPROVANTE DE INSCRIÇÃO E DE SITUAÇÃO CADASTRAL	DATA DE ABERTURA 14/09/2018
NOME EMPRESARIAL EXPANSAO COMERCIO LTDA		
TÍTULO DO ESTABELECIMENTO (NOME DE FANTASIA) EXPANSAO ODONTO-HOSPITALAR		PORTE EPP
CÓDIGO E DESCRIÇÃO DA ATIVIDADE ECONÔMICA PRINCIPAL 46.44-3-01 - Comércio atacadista de medicamentos e drogas de uso humano		
CÓDIGO E DESCRIÇÃO DAS ATIVIDADES ECONÔMICAS SECUNDÁRIAS 45.11-1-01 - Comércio a varejo de automóveis, camionetas e utilitários novos 45.11-1-03 - Comércio por atacado de automóveis, camionetas e utilitários novos e usados 46.41-9-02 - Comércio atacadista de artigos de cama, mesa e banho 46.42-7-02 - Comércio atacadista de roupas e acessórios para uso profissional e de segurança do trabalho 46.45-1-01 - Comércio atacadista de instrumentos e materiais para uso médico, cirúrgico, hospitalar e de laboratórios 46.45-1-02 - Comércio atacadista de próteses e artigos de ortopedia 46.45-1-03 - Comércio atacadista de produtos odontológicos 46.46-0-01 - Comércio atacadista de cosméticos e produtos de perfumaria 46.46-0-02 - Comércio atacadista de produtos de higiene pessoal 46.47-8-01 - Comércio atacadista de artigos de escritório e de papelaria 46.49-4-01 - Comércio atacadista de equipamentos elétricos de uso pessoal e doméstico 46.49-4-02 - Comércio atacadista de aparelhos eletrônicos de uso pessoal e doméstico 46.49-4-04 - Comércio atacadista de móveis e artigos de colchoaria 46.49-4-08 - Comércio atacadista de produtos de higiene, limpeza e conservação domiciliar 46.51-6-01 - Comércio atacadista de equipamentos de informática 46.51-6-02 - Comércio atacadista de suprimentos para informática 46.64-8-00 - Comércio atacadista de máquinas, aparelhos e equipamentos para uso odonto-médico-hospitalar; partes e peças 47.51-2-01 - Comércio varejista especializado de equipamentos e suprimentos de informática 47.53-9-00 - Comércio varejista especializado de eletrodomésticos e equipamentos de áudio e vídeo 47.54-7-01 - Comércio varejista de móveis		
CÓDIGO E DESCRIÇÃO DA NATUREZA JURÍDICA 206-2 - Sociedade Empresária Limitada		
LOGRADOURO AV DO ALUMINIO	NÚMERO 05	COMPLEMENTO LOTE RESIDENCIAL CANAA
CEP 65.049-380	BAIRRO/DISTRITO ALAMEDA DOS SONHOS	MUNICÍPIO SAO LUIS
ENDEREÇO ELETRÔNICO		UF MA
TELEFONE (98) 9811-6345		
ENTE FEDERATIVO RESPONSÁVEL (EFR) *****		
SITUAÇÃO CADASTRAL ATIVA	DATA DA SITUAÇÃO CADASTRAL 14/09/2018	
MOTIVO DE SITUAÇÃO CADASTRAL		
SITUAÇÃO ESPECIAL *****	DATA DA SITUAÇÃO ESPECIAL *****	

Aprovado pela Instrução Normativa RFB nº 2.119, de 06 de dezembro de 2022.

Emitido no dia 20/08/2024 às 11:47:06 (data e hora de Brasília).

Página: 1/2

 <p style="text-align: center;">REPÚBLICA FEDERATIVA DO BRASIL</p> <p style="text-align: center;">CADASTRO NACIONAL DA PESSOA JURÍDICA</p>		<p style="text-align: right;">MATÕES DO NORTE / MA</p> <p>PROC. 1206002/2024</p> <p>FLS. 1170</p> <p>RUB. </p>	
		<p>NÚMERO DE INSCRIÇÃO 31.504.008/0001-19 MATRIZ</p>	<p style="text-align: center;">COMPROVANTE DE INSCRIÇÃO E DE SITUAÇÃO CADASTRAL</p>
<p>NOME EMPRESARIAL EXPANSAO COMERCIO LTDA</p>			
<p>CÓDIGO E DESCRIÇÃO DAS ATIVIDADES ECONÔMICAS SECUNDÁRIAS</p> <p>47.61-0-03 - Comércio varejista de artigos de papelaria</p> <p>47.71-7-01 - Comércio varejista de produtos farmacêuticos, sem manipulação de fórmulas</p> <p>47.72-5-00 - Comércio varejista de cosméticos, produtos de perfumaria e de higiene pessoal</p> <p>47.73-3-00 - Comércio varejista de artigos médicos e ortopédicos</p> <p>47.89-0-05 - Comércio varejista de produtos saneantes domissanitários</p> <p>47.89-0-07 - Comércio varejista de equipamentos para escritório</p> <p>47.89-0-99 - Comércio varejista de outros produtos não especificados anteriormente</p> <p>86.50-0-07 - Atividades de terapia de nutrição enteral e parenteral</p>			
<p>CÓDIGO E DESCRIÇÃO DA NATUREZA JURÍDICA 206-2 - Sociedade Empresária Limitada</p>			
<p>LOGRADOURO AV DO ALUMINIO</p>	<p>NÚMERO 05</p>	<p>COMPLEMENTO LOTE RESIDENCIAL CANAA</p>	
<p>CEP 65.049-380</p>	<p>BAIRRO/DISTRITO ALAMEDA DOS SONHOS</p>	<p>MUNICÍPIO SAO LUIS</p>	<p>UF MA</p>
<p>ENDEREÇO ELETRÔNICO</p>		<p>TELEFONE (98) 9811-6345</p>	
<p>ENTE FEDERATIVO RESPONSÁVEL (EFR) *****</p>			
<p>SITUAÇÃO CADASTRAL ATIVA</p>		<p>DATA DA SITUAÇÃO CADASTRAL 14/09/2018</p>	
<p>MOTIVO DE SITUAÇÃO CADASTRAL</p>			
<p>SITUAÇÃO ESPECIAL *****</p>		<p>DATA DA SITUAÇÃO ESPECIAL *****</p>	

Aprovado pela Instrução Normativa RFB nº 2.119, de 06 de dezembro de 2022.

Emitido no dia 20/08/2024 às 11:47:06 (data e hora de Brasília).

Página: 2/2



MINISTÉRIO DA FAZENDA
Secretaria da Receita Federal do Brasil
Procuradoria-Geral da Fazenda Nacional

MATÔES DO NORTE / MA
PROC. 1206002/2024
FLS. 1171
RUB.

**CERTIDÃO POSITIVA COM EFEITOS DE NEGATIVA DE DÉBITOS RELATIVOS AOS TRIBUTOS
FEDERAIS E À DÍVIDA ATIVA DA UNIÃO**

Nome: EXPANSAO COMERCIO LTDA
CNPJ: 31.504.008/0001-19

Ressalvado o direito de a Fazenda Nacional cobrar e inscrever quaisquer dívidas de responsabilidade do sujeito passivo acima identificado que vierem a ser apuradas, é certificado que:

1. constam débitos administrados pela Secretaria da Receita Federal do Brasil (RFB) com exigibilidade suspensa nos termos do art. 151 da Lei nº 5.172, de 25 de outubro de 1966 - Código Tributário Nacional (CTN), ou objeto de decisão judicial que determina sua desconsideração para fins de certificação da regularidade fiscal, ou ainda não vencidos; e
2. constam nos sistemas da Procuradoria-Geral da Fazenda Nacional (PGFN) débitos inscritos em Dívida Ativa da União (DAU) com exigibilidade suspensa nos termos do art. 151 do CTN, ou garantidos mediante bens ou direitos, ou com embargos da Fazenda Pública em processos de execução fiscal, ou objeto de decisão judicial que determina sua desconsideração para fins de certificação da regularidade fiscal.

Conforme disposto nos arts. 205 e 206 do CTN, este documento tem os mesmos efeitos da certidão negativa.

Esta certidão é válida para o estabelecimento matriz e suas filiais e, no caso de ente federativo, para todos os órgãos e fundos públicos da administração direta a ele vinculados. Refere-se à situação do sujeito passivo no âmbito da RFB e da PGFN e abrange inclusive as contribuições sociais previstas nas alíneas 'a' a 'd' do parágrafo único do art. 11 da Lei nº 8.212, de 24 de julho de 1991.

A aceitação desta certidão está condicionada à verificação de sua autenticidade na Internet, nos endereços <<http://rfb.gov.br>> ou <<http://www.pgfn.gov.br>>.

Certidão emitida gratuitamente com base na Portaria Conjunta RFB/PGFN nº 1.751, de 2/10/2014.

Emitida às 08:20:35 do dia 07/03/2024 <hora e data de Brasília>.

Válida até 03/09/2024.

Código de controle da certidão: **945D.75A9.5EEF.57D5**

Qualquer rasura ou emenda invalidará este documento.

MATÕES DO NORTE / MA
PROC. 1206002/2024
FLS. 1172
RUB. CR

Voltar

Imprimir



Certificado de Regularidade do FGTS - CRF

Inscrição: 31.504.008/0001-19
Razão Social: EXPANSAO COMERCIO LTDA
Endereço: AV DO ALUMINIO 05 LOTE RESIDENCIAL CA / ALAMEDA DOS SONHOS /
SAO LUIS / MA / 65049-380

A Caixa Econômica Federal, no uso da atribuição que lhe confere o Art. 7, da Lei 8.036, de 11 de maio de 1990, certifica que, nesta data, a empresa acima identificada encontra-se em situação regular perante o Fundo de Garantia do Tempo de Serviço - FGTS.

O presente Certificado não servirá de prova contra cobrança de quaisquer débitos referentes a contribuições e/ou encargos devidos, decorrentes das obrigações com o FGTS.

Validade: 19/08/2024 a 17/09/2024

Certificação Número: 2024081910175116411388

Informação obtida em 20/08/2024 11:52:37

A utilização deste Certificado para os fins previstos em Lei esta condicionada a verificação de autenticidade no site da Caixa:
www.caixa.gov.br

PODER JUDICIÁRIO
JUSTIÇA DO TRABALHO

MATÕES DO NORTE / MA	
PROC.	1206002/2024
FLS.	1173
RUB.	9

CERTIDÃO NEGATIVA DE DÉBITOS TRABALHISTAS

Nome: EXPANSAO COMERCIO LTDA (MATRIZ E FILIAIS)
CNPJ: 31.504.008/0001-19
Certidão n°: 17401644/2024
Expedição: 13/03/2024, às 10:08:36
Validade: 09/09/2024 / 180 (cento e oitenta) dias, contados da data de sua expedição.

Certifica-se que **EXPANSAO COMERCIO LTDA (MATRIZ E FILIAIS)**, inscrito(a) no CNPJ sob o n° **31.504.008/0001-19**, **NÃO CONSTA** como inadimplente no Banco Nacional de Devedores Trabalhistas.

Certidão emitida com base nos arts. 642-A e 883-A da Consolidação das Leis do Trabalho, acrescentados pelas Leis ns.º 12.440/2011 e 13.467/2017, e no Ato 01/2022 da CGJT, de 21 de janeiro de 2022. Os dados constantes desta Certidão são de responsabilidade dos Tribunais do Trabalho.

No caso de pessoa jurídica, a Certidão atesta a empresa em relação a todos os seus estabelecimentos, agências ou filiais.

A aceitação desta certidão condiciona-se à verificação de sua autenticidade no portal do Tribunal Superior do Trabalho na Internet (<http://www.tst.jus.br>).

Certidão emitida gratuitamente.

INFORMAÇÃO IMPORTANTE

Do Banco Nacional de Devedores Trabalhistas constam os dados necessários à identificação das pessoas naturais e jurídicas inadimplentes perante a Justiça do Trabalho quanto às obrigações estabelecidas em sentença condenatória transitada em julgado ou em acordos judiciais trabalhistas, inclusive no concernente aos recolhimentos previdenciários, a honorários, a custas, a emolumentos ou a recolhimentos determinados em lei; ou decorrentes de execução de acordos firmados perante o Ministério Público do Trabalho, Comissão de Conciliação Prévia ou demais títulos que, por disposição legal, contiver força executiva.



MINISTÉRIO DO TRABALHO E EMPREGO
SECRETARIA DE INSPEÇÃO DO TRABALHO
COORDENAÇÃO-GERAL DE RECURSOS

MATÔES DO NORTE / MA	
PROC.	1206002/2024
FLS.	1174
RUB.	02

CERTIDÃO DE DÉBITOS TRABALHISTAS
NEGATIVA

EMPREGADOR: EXPANSAO COMERCIO LTDA

INSCRIÇÃO: 31.504.008/0001-19

DATA E HORA DA EMISSÃO: 29/07/2024, às 15:48:01, conforme horário oficial de Brasília

CERTIFICA-SE, de acordo com as informações registradas no sistema de Controle de Processos de Multas e Recursos que, nesta data, **NÃO CONSTAM** débitos decorrentes de autuações em face do empregador acima identificado.

1. Esta certidão abrange todos os estabelecimentos do empregador.
2. A presente certidão não modifica a situação do empregador que conste do cadastro previsto na Portaria Interministerial MTE/SDH n° 2, de 12 de maio de 2011, que disciplina o Cadastro de Empregadores que tenham submetido trabalhadores a condições análogas a de escravo.
3. Conforme artigo 103, § 2º da Portaria MTP n° 667/2021, a certidão ora instituída refletirá sempre a última situação ocorrida em cadastros administrativos pelo emitente, de modo que, havendo processos enviados à Procuradoria da Fazenda Nacional - PFN, quanto a estes, poderá ser obtida certidão específica perante aquele órgão, visando a demonstrar a situação atualizada dos mesmos.
4. Expedida com base na Portaria MTP n° 667, de 8 de novembro de 2021. Emitida gratuitamente.



Dados para conferência da autenticidade desta certidão:

Endereço: <https://eprocesso.sit.trabalho.gov.br/Certidao/Validar>

Código: 2RX8AU22MB

A autenticidade também pode ser verificada a partir do QR Code ao lado.



Estado do
Maranhão

Consulta Pública ao Cadastro do Estado do
Maranhão

SINTEGRA/ICMS

MATÕES DO NORTE / MA

PROC. 1206 do 2/2024

FLS. 1175

RUB.

Resultado da Consulta SINTEGRA/ICMS

IDENTIFICAÇÃO

CGC: 31.504.008/0001-19 Inscrição Estadual: 12.575946-0

Razão Social: EXPANSAO COMERCIO LTDA

Regime Apuração: SIMPLES NACIONAL

ENDEREÇO

Logradouro: AVE DO ALUMINIO

Número: 5 Complemento: LOTE RESIDENCIAL CANAA

Bairro: ALAMEDA DOS SONHOS

Município: SAO LUIS UF: MA

CEP: 65049380 DDD: Telefone: 98116345

INFORMAÇÕES COMPLEMENTARES

CNAE Principal: 4644301 - COMÉRCIO ATACADISTA DE MEDICAMENTOS E DROGAS DE USO HUMANO

CNAEs Secundários	
Código	Descrição CNAE
4647801	COMÉRCIO ATACADISTA DE ARTIGOS DE ESCRITÓRIO E DE PAPELARIA
4649401	COMÉRCIO ATACADISTA DE EQUIPAMENTOS ELÉTRICOS DE USO PESSOAL E DOMÉSTICO
4649402	COMÉRCIO ATACADISTA DE APARELHOS ELETRÔNICOS DE USO PESSOAL E DOMÉSTICO
4649404	COMÉRCIO ATACADISTA DE MÓVEIS E ARTIGOS DE COLCHOARIA
4649408	COMÉRCIO ATACADISTA DE PRODUTOS DE HIGIENE, LIMPEZA E CONSERVAÇÃO DOMICILIAR
4651601	COMÉRCIO ATACADISTA DE EQUIPAMENTOS DE INFORMÁTICA
4651602	COMÉRCIO ATACADISTA DE SUPRIMENTOS PARA INFORMÁTICA
4664800	COMÉRCIO ATACADISTA DE MÁQUINAS, APARELHOS E EQUIPAMENTOS PARA USO ODONTO-MÉDICO-HOSPITALAR; PARTES E PEÇAS
4751201	COMÉRCIO VAREJISTA ESPECIALIZADO DE EQUIPAMENTOS E SUPRIMENTOS DE INFORMÁTICA
4753900	COMÉRCIO VAREJISTA ESPECIALIZADO DE ELETRODOMÉSTICOS E EQUIPAMENTOS DE ÁUDIO E VÍDEO
8650007	ATIVIDADES DE TERAPIA DE NUTRIÇÃO ENTERAL E PARENTERAL
4754701	COMÉRCIO VAREJISTA DE MÓVEIS
4761003	COMÉRCIO VAREJISTA DE ARTIGOS DE PAPELARIA
4771701	COMÉRCIO VAREJISTA DE PRODUTOS FARMACÊUTICOS, SEM MANIPULAÇÃO DE FÓRMULAS
4772500	COMÉRCIO VAREJISTA DE COSMÉTICOS, PRODUTOS DE PERFUMARIA E DE HIGIENE PESSOAL
4773300	COMÉRCIO VAREJISTA DE ARTIGOS MÉDICOS E ORTOPÉDICOS
4789005	COMÉRCIO VAREJISTA DE PRODUTOS SANEANTES DOMISSANITÁRIOS
4789007	COMÉRCIO VAREJISTA DE EQUIPAMENTOS PARA ESCRITÓRIO
4789099	COMÉRCIO VAREJISTA DE OUTROS PRODUTOS NÃO ESPECIFICADOS ANTERIORMENTE
4511101	COMÉRCIO A VAREJO DE AUTOMÓVEIS, CAMIONETAS E UTILITÁRIOS NOVOS
4511103	COMÉRCIO POR ATACADO DE AUTOMÓVEIS, CAMIONETAS E UTILITÁRIOS NOVOS E USADOS
4641902	COMÉRCIO ATACADISTA DE ARTIGOS DE CAMA, MESA E BANHO
4642702	COMÉRCIO ATACADISTA DE ROUPAS E ACESSÓRIOS PARA USO PROFISSIONAL E DE SEGURANÇA DO TRABALHO
4645101	COMÉRCIO ATACADISTA DE INSTRUMENTOS E MATERIAIS PARA USO MÉDICO, CIRÚRGICO, HOSPITALAR E DE LABORATÓRIOS
4645102	COMÉRCIO ATACADISTA DE PRÓTESES E ARTIGOS DE ORTOPEDIA
4645103	COMÉRCIO ATACADISTA DE PRODUTOS ODONTOLÓGICOS
4646001	COMÉRCIO ATACADISTA DE COSMÉTICOS E PRODUTOS DE PERFUMARIA
4646002	COMÉRCIO ATACADISTA DE PRODUTOS DE HIGIENE PESSOAL

Situação Cadastral Vigente: HABILITADO COM RESTRIÇÃO

Data desta Situação Cadastral: 03/04/2024

OBRIGAÇÕES

NFe a partir de (CNAE's): 01/12/2008 - (4644301), 01/09/2009 - (4511103-4511101), 01/04/2010 - (4651602-4649402-4646001-4651601-4649408-4649401), 01/07/2010 - (4647801-4646002-4664800-4645101), 01/10/2010 - (4649404-4645103-4645102-4641902-4642702), 08/03/2019 - (Devido emissão voluntária),

EDF a partir de:

CTE a partir de:

Observação: Os dados acima estão baseados em informações fornecidas pelo próprio contribuinte cadastrado. Não valem como certidão de sua efetiva existência de fato e direito, não são oponíveis à Fazenda e nem excluem a responsabilidade tributária derivada de operações com ele ajustadas.

Data da Consulta: 20/08/2024

Número da Consulta:

MATÕES DO NORTE / MA	
DOC.	1206002/2024
FLS.	1176
RUB.	02

[Nova Consulta](#) [Imprimir](#)

Desenvolvido pela Sefaz/COTEC - 2005-2012



MATÕES DO NORTE / MA	
PROC.	1206002/2024
FLS.	1177
RUB.	

GOVERNO DO ESTADO DO MARANHÃO
SECRETARIA DE ESTADO DA FAZENDA

CERTIDÃO POSITIVA DE DÉBITOS COM EFEITO DE NEGATIVA

Nº Certidão: 192414/24

Data da

27/05/2024 12:26:38

Inscrição Estadual: 125759460

CPF/CNPJ: 31504008000119

Razão Social: EXPANSAO COMERCIO LTDA

Endereço: AVE DO ALUMINIO, 5 LOTE RESIDENCIAL CANAA CEP: 65049380 - ALAMEDA

Telefone: (98)98116345

Município: SAO LUIS

UF: MA

Certificamos que, após a realização das consultas procedidas no sistema desta Secretaria, substanciado pelo art. 240 a 242, da lei nº 7.799, de 19/12/2002 e disposto no artigo 205 da lei nº 5.172, de 25 de outubro de 1966 (Código Tributário Nacional), constam crédito tributário, não vencidos ou com exigibilidade suspensa, conforme indicados, em desfavor do sujeito passivo acima identificado. Ressalvado, todavia, à Fazenda Pública Estadual o direito da cobrança de dívidas que venham a ser apuradas e não alcançadas pela decadência.

DESCRIÇÃO DOS DÉBITOS			
TIPO	DOCUMENTO	DATA EMISSÃO	SITUAÇÃO
LANC. POR DECLARACAO	93083530816	24/11/2023	PARCELADO

Validade da Certidão: 120 (cento e vinte) dias: 24/09/2024.

A autenticidade desta certidão deverá ser confirmada no endereço:
<http://portal.sefaz.ma.gov.br/>, clicando no item "Certidões" e em seguida em "Validação de Certidão Negativa de Débito".

CERTIDÃO EMITIDA GRATUITAMENTE.

Data Impressão: 27/05/2024 12:26:38



MATÕES DO NORTE / MA	
PROC.	1206002/2024
FLS.	1178
RUB.	CL

**GOVERNO DO ESTADO DO MARANHÃO
SECRETARIA DE ESTADO DA FAZENDA**

CERTIDÃO NEGATIVA DE DÍVIDA ATIVA

Nº Certidão: 068986/24

Data da

26/08/2024 14:58:43

Inscrição Estadual: 125759460

CPF/CNPJ: 31504008000119

Razão Social: EXPANSAO COMERCIO LTDA

Endereço: AVE DO ALUMINIO, 5 LOTE RESIDENCIAL CANAA CEP: 65049380 - ALAMEDA

Telefone: (98)98116345

Município: SAO LUIS

UF: MA

Certificamos que, após a realização das consultas procedidas no sistema desta Secretaria e na forma do disposto do artigo 156, da lei nº 2.231, de 29/12/1962, substanciado pelos artigos 240 a 242 da lei nº 7.799, de 19/12/2002, bem como prescreve o artigo 205 da lei nº 5.172, de 25 de outubro de 1966 (Código Tributário Nacional) não constam débitos inscritos na Dívida Ativa, em nome do sujeito passivo acima identificado.

Validade da Certidão: 90 (noventa) dias: 24/11/2024.

A autenticidade desta certidão deverá ser confirmada no endereço:

<http://portal.sefaz.ma.gov.br/>, clicando no item "Certidões" e em seguida em "Validação de Certidão Negativa de Dívida Ativa".

CERTIDÃO EMITIDA GRATUITAMENTE.



PREFEITURA DE SAO LUÍS

SECRETARIA MUNICIPAL DA FAZENDA

CERTIDÃO NEGATIVA

Número da Certidão: 00008898932024

Validade: 31/10/2024

CERTIFICADO

1020240092156015



MATÕES DO NORTE / MA

PROC. 1206002/2024

FLS. 1179

RUB. CK

CERTIFICAMOS QUE ATÉ A PRESENTE DATA NÃO CONSTA DÉBITO FISCAL RELATIVO A PESSOA JURÍDICA, DESCRITA ABAIXO, RESERVA-SE O DIREITO DE A FAZENDA MUNICIPAL COBRAR DÍVIDAS POSTERIORMENTE COMPROVADAS, HIPÓTESE PREVISTA NOS ARTIGOS 80 E 146, DA LEI 6.289, DE 28/12/2017 DO CÓDIGO TRIBUTÁRIO MUNICIPAL.

DADOS DA PESSOA JURÍDICA	
CNPJ: 31.504.008/0001-19	Inscrição Municipal: 98239816
Razão Social: EXPANSAO COMERCIO LTDA	
ATIVIDADE ECONÔMICA PRINCIPAL	
464430100 - COMERCIO ATACADISTA DE MEDICAMENTOS E DROGAS DE USO HUMANO	
ENDEREÇO DE LOCALIZACAO	
Logradouro: AVENIDA DO ALUMINIO	
Número: 05	Complemento: LOTE RESIDENCIAL CANAA;
Bairro: RESIDENCIAL CANAA	
Município: SAO LUIS - MA	CEP: 65049380

A presente certidão, sem conter rasuras, tem sua eficácia até a data de validade acima informada, tendo sido lavrada em São Luís (MA), em **03 de julho de 2024 às 14:01**, sob o código de autenticidade nº **D13834E95FFFA63FD5A93FBEACDD06CF**.

A autenticidade desta certidão poderá ser confirmada na Internet, em
<https://stm.semfaz.saoluis.ma.gov.br/validacaocertidao>.

"NÃO É VÁLIDA A CERTIDÃO QUE CONTIVER EMENDAS, RASURAS OU ENTRELINHAS."



PREFEITURA DE SÃO LUÍS
SECRETARIA MUNICIPAL DE FAZENDA

2024



MATÕES DO NORTE / MA
PROC. 1206002/2024
FLS. 1130
RUB. *CV*

ALVARÁ DE LICENÇA E FUNCIONAMENTO

FINALIDADE: FUNCIONAMENTO DE ESTABELECIMENTO

INSCRIÇÃO MUNICIPAL	CPF/CNPJ	NÚMERO DE CONTROLE
98239816	31.504.008/0001-19	92120243132019
RAZÃO SOCIAL EXPANSAO COMERCIO LTDA		
NOME FANTASIA EXPANSAO ODONTO-HOSPITALAR		
LOCALIZAÇÃO	INSCRIÇÃO IMOBILIÁRIA	
AV DO ALUMINIO LOTE RESIDENCIAL CANAA; Nº 05, RESIDENCIAL CANAA 65049380 -SAO LUIS-MA		

CNAE Principal e Secundários

- 464430100 - COMERCIO ATACADISTA DE MEDICAMENTOS E DROGAS DE USO HUMANO
- 451110100 - COMERCIO A VAREJO DE AUTOMOVEIS, CAMIONETAS E UTILITARIOS NOVOS
- 451110300 - COMERCIO POR ATACADO DE AUTOMOVEIS, CAMIONETAS E UTILITARIOS NOVOS E USADOS
- 464190200 - COMERCIO ATACADISTA DE ARTIGOS DE CAMA, MESA E BANHO
- 464270200 - COMERCIO ATACADISTA DE ROUPAS E ACESSORIOS PARA USO PROFISSIONAL E DE SEGURANCA DO TRABALHO

RESTRIÇÕES

Este contribuinte está autorizado a desenvolver as atividades acima elencadas e firma compromisso, sob as penas da lei, de que conhece e atende os requisitos legais exigidos para funcionamento e exercício das atividades econômicas constantes do objeto social, no que respeita ao uso e ocupação do solo, as atividades domiciliares e restrições ao uso de espaços públicos, acessibilidade e de segurança sanitária, ambiental e de prevenção contra incêndios e pânico. O contribuinte reconhece que o não atendimento a estes requisitos acarretará a suspensão e a cassação subsequente do Alvará de Funcionamento, nos termos da legislação vigente.

NOTA: ESTE ALVARÁ DEVE SER AFIXADO EM LOCAL VISÍVEL E ACESSÍVEL À FISCALIZAÇÃO.

VALIDADE: 31/12/2024

CÓDIGO DE AUTENTICIDADE:
35347430369F89D94C62B39E5E186E97

MATÕES DO NORTE / MA
PROC. 1206002/2024
FLS. 4181
RUB. 

CERTJUDONE-SJDFRSL - 69142024
Código de validação: 0D2B8CFD2A
(relativo ao Processo 557212024)

Número da guia: 24057301001884158.

USANDO da faculdade que me confere a Lei. **CERTIFICO** a requerimento de pessoa interessada que dando busca em nossos arquivos dos feitos das **Varas Cíveis e Comércio** a partir do dia primeiro (1º) do mês de janeiro (01) do ano de dois mil e quatorze (2014) até o dia treze (13) do mês de agosto (08) do ano corrente, constatei **NÃO EXISTIR** distribuição de pedido de **Falência, Concordata, Recuperação Judicial ou Extrajudicial ou Insolvência Civil** contra: **EXPANSAO COMERCIO LTDA**, inscrita no **CNPJ** nº. **31.504.008/0001-19**. **CERTIFICO** finalmente que a Secretaria Judicial de Distribuição é a única existente nesta Cidade e **Termo Judiciário** de São Luís. O referido é verdade me reporto e dou fé. Dada e passada a presente certidão na Secretaria Judicial de Distribuição a meu cargo, no Fórum "Desembargador Sarney Costa", nesta Cidade de São Luís, Capital do Estado do Maranhão. Eu, **Vanessa Cristina Ferreira Sales Coelho**, Assistente de informação, mat. 186890, consultei e digitei. E eu, **Gisele Meireles Mendes**, Secretária Judicial Substituta da Distribuição, mat. 134577, subscrevo e assino digitalmente.

GISELE MEIRELES MENDES
Secretária Judicial Substituta da Distribuição de Entrância Final
Secretaria Judicial de Distribuição do Fórum de São Luís
Matrícula 134577

1 OBSERVAÇÃO: o CNPJ e razão social constantes nesta certidão foram informados pelo solicitante. Sua titularidade deverá ser conferida pelo interessado e destinatário. Os feitos oriundos da Vara de Interesses Difusos e Coletivos terão sua competência vinculada às Varas Cíveis e/ou Fazenda, de acordo com os litigantes. As consultas foram realizadas no sistema Processo Eletrônico Judicial (PJE) e **ABRANGE SOMENTE AS VARAS COMUNS DO TERMO JUDICIÁRIO DE SÃO LUIS**. Esta certidão terá validade de sessenta (60) dias (art. 149 do Código de Normas da CGJ) e emitida em uma única via mediante código de Selo Eletrônico Judicial, sem rasuras e mediante assinatura eletrônica do servidor (art. 150 do Código de Normas da CGJ c/c art.7º da Resolução-GP nº 38/2022). Esta certidão foi expedida nos termos da Resolução-GP nº 38/2022 e a autenticidade do Selo de Fiscalização Eletrônico Judicial será objeto de conferência por qualquer interessado, que poderá consultar a validade do selo e o detalhamento dos respectivos atos praticados no sítio eletrônico do Tribunal de Justiça do Maranhão por meio do link <https://selos.tjma.jus.br>, mediante o preenchimento do código de validação do selo ou através de aplicativo leitor de QR Code.

Fórum Desembargador "Sarney Costa"
Avenida Prof. Carlos Cunha, s/n, Calhau, São Luís/MA – CEP 65076-820 – Fone (98) 2055-2738 / 2737
email: distribuicao_slz@tjma.jus.br



CERTJUDONE-SJDFRSL - 69142024 / Código: 0D2B8CFD2A
Valide o documento em www.tjma.jus.br/validadoc.php

Antes de imprimir pense em sua responsabilidade com o meio ambiente.
#ConsumoConsciente



TJMA
TRIBUNAL DE JUSTIÇA DO ESTADO DO MARANHÃO

MATÕES DO NORTE / MA	
PROC.	1206002/2024
FLS.	1182
RUB.	ct

PODER JUDICIÁRIO DO ESTADO DO MARANHÃO
Corregedoria Geral da Justiça
Secretaria Judicial de Distribuição do Fórum de São Luís

Documento assinado. SÃO LUÍS - ENTRÂNCIA FINAL, 14/08/2024 15:32 (GISELE MEIRELES MENDES)



CERTJUDONE-SJDFRSL - 69142024 / Código: 0D2B8CFD2A
Valide o documento em www.tjma.jus.br/validadoc.php

Antes de imprimir pense em sua responsabilidade com o meio ambiente.
#ConsumoConsciente

MATÕES DO NORTE / MA	
PROC.	1206000 / 2024
FLS.	1183
RUB.	CV

LIVRO DIÁRIO

Número de Ordem 5

TERMO DE ABERTURA

Contém o presente livro 25 (vinte e cinco) folhas numeradas tipograficamente, do Nº 01 (um) ao Nº 25 (vinte e cinco), e servirá para lançamento do Livro Diário Nº 5 (cinco) da empresa “EXPANSÃO COMÉRCIO LTDA”, estabelecida na Avenida do Alumínio, nº 05, Alameda dos Sonhos, lote residencial CANAA, CEP: 65.049-380, na cidade de São Luís, no Estado do Maranhão, inscrita no CNPJ sob o Nº 31.504.008/0001-19 e inscrita na JUCEMA – Junta Comercial do Estado do Maranhão sob o Nº 21.2.0101138-4 em 14/09/2018, com ramo de atividade “Comércio atacadista de medicamentos e drogas de uso humano”.

São Luís (MA), 01 de janeiro de 2022.

Anselmo Matos Castro
Sócio administrador
CPF: 619.008.263-72

Celso Bueno de Camargo
Contador
CRC – SP132815/O-3-T-MA

MATÔES DO NORTE / MA	
PROC.	1206 00 2/202 4
FLS.	1184
RUB.	0

Empresa: **EXPANSÃO COMERCIO LTDA**
 C.N.P.J.: 31.504.008/0001-19
 Período: 01/01/2022 - 31/12/2022

DIÁRIO

Data	Classificação	Descrição	Histórico	Débito	Crédito
04/01/2022	1.1.1.01.001	CAIXA GERAL	VENDAS DE MERCADORIAS	1.130,00	
04/01/2022	4.1.1.01.003	VENDA DE MERCADORIAS	VENDAS DE MERCADORIAS		1.130,00
04/01/2022	4.1.2.01.003	(-) DEVOLUÇÃO DE VENDA	DEVOLUÇÃO DE	1.130,00	
04/01/2022	1.1.1.01.001	CAIXA GERAL	DEVOLUÇÃO DE		1.130,00
05/01/2022	1.1.1.01.001	CAIXA GERAL	DEVOLUÇÃO DE COMPRAS	2.759,12	
05/01/2022	1.1.5.01.001	MERCADORIAS PARA	DEVOLUÇÃO DE COMPRAS		2.759,12
11/01/2022	1.1.5.01.001	MERCADORIAS PARA	COMPRAS DE MERCADORIAS	5.950,00	
11/01/2022	1.1.1.01.001	CAIXA GERAL	COMPRAS DE MERCADORIAS		5.950,00
12/01/2022	1.1.5.01.001	MERCADORIAS PARA	COMPRAS DE MERCADORIAS	12.641,12	
12/01/2022	1.1.1.01.001	CAIXA GERAL	COMPRAS DE MERCADORIAS		12.641,12
12/01/2022	1.2.1.01.003	CONSUMIDOR FINAL	VALOR A RECOLHER	357,38	
12/01/2022	2.1.4.01.002	ICMS A RECOLHER	VALOR A RECOLHER		357,38
14/01/2022	1.1.1.01.001	CAIXA GERAL	VENDAS DE MERCADORIAS	25.408,70	
14/01/2022	4.1.1.01.003	VENDA DE MERCADORIAS	VENDAS DE MERCADORIAS		25.408,70
14/01/2022	1.1.1.01.001	CAIXA GERAL	VENDAS DE MERCADORIAS	1.400,00	
14/01/2022	4.1.1.01.003	VENDA DE MERCADORIAS	VENDAS DE MERCADORIAS		1.400,00
14/01/2022	1.1.5.01.001	MERCADORIAS PARA	COMPRAS DE MERCADORIAS	5.065,00	
14/01/2022	1.1.1.01.001	CAIXA GERAL	COMPRAS DE MERCADORIAS		5.065,00
14/01/2022	1.2.1.01.003	CONSUMIDOR FINAL	VALOR A RECOLHER	145,37	
14/01/2022	2.1.4.01.002	ICMS A RECOLHER	VALOR A RECOLHER		145,37
14/01/2022	1.1.5.01.001	MERCADORIAS PARA	COMPRAS DE MERCADORIAS	3.514,87	
14/01/2022	1.1.1.01.001	CAIXA GERAL	COMPRAS DE MERCADORIAS		3.514,87
14/01/2022	1.2.1.01.003	CONSUMIDOR FINAL	VALOR A RECOLHER	95,96	
14/01/2022	2.1.4.01.002	ICMS A RECOLHER	VALOR A RECOLHER		95,96
17/01/2022	1.1.1.01.001	CAIXA GERAL	VENDAS DE MERCADORIAS	24.557,40	
17/01/2022	4.1.1.01.003	VENDA DE MERCADORIAS	VENDAS DE MERCADORIAS		24.557,40
17/01/2022	1.1.1.01.001	CAIXA GERAL	VENDAS DE MERCADORIAS	1.476,00	
17/01/2022	4.1.1.01.003	VENDA DE MERCADORIAS	VENDAS DE MERCADORIAS		1.476,00
17/01/2022	1.1.5.01.001	MERCADORIAS PARA	COMPRAS DE MERCADORIAS	4.852,80	
17/01/2022	1.1.1.01.001	CAIXA GERAL	COMPRAS DE MERCADORIAS		4.852,80
17/01/2022	1.2.1.01.003	CONSUMIDOR FINAL	VALOR A RECOLHER	139,28	
17/01/2022	2.1.4.01.002	ICMS A RECOLHER	VALOR A RECOLHER		139,28
18/01/2022	1.1.5.01.001	MERCADORIAS PARA	COMPRAS DE MERCADORIAS	1.040,00	
18/01/2022	1.1.1.01.001	CAIXA GERAL	COMPRAS DE MERCADORIAS		1.040,00
18/01/2022	1.2.1.01.003	CONSUMIDOR FINAL	VALOR A RECOLHER	29,85	
18/01/2022	2.1.4.01.002	ICMS A RECOLHER	VALOR A RECOLHER		29,85
19/01/2022	1.1.1.01.001	CAIXA GERAL	VENDAS DE MERCADORIAS	24.390,00	
19/01/2022	4.1.1.01.003	VENDA DE MERCADORIAS	VENDAS DE MERCADORIAS		24.390,00
20/01/2022	1.1.5.01.001	MERCADORIAS PARA	COMPRAS DE MERCADORIAS	4.341,60	
20/01/2022	1.1.1.01.001	CAIXA GERAL	COMPRAS DE MERCADORIAS		4.341,60
20/01/2022	1.2.1.01.003	CONSUMIDOR FINAL	VALOR A RECOLHER	124,60	
20/01/2022	2.1.4.01.002	ICMS A RECOLHER	VALOR A RECOLHER		124,60
21/01/2022	1.1.1.01.001	CAIXA GERAL	VENDAS DE MERCADORIAS	1.018,80	
21/01/2022	4.1.1.01.003	VENDA DE MERCADORIAS	VENDAS DE MERCADORIAS		1.018,80

MATÕES DO NORTE / MA	
PROC.	1206002/2024
FLS.	1185
RUB.	CV

21/01/2022	4.1101003	VENDA DE	VENDAS DE		106,80
26/01/2022	115.01001	MERCADORIAS PARA	COMPRAS DE	1786,32	
26/01/2022	11101001	CAIXA GERAL	COMPRAS DE		1786,32
26/01/2022	12.101003	CONSUMIDOR FINAL	VALOR A RECOLHER	5127	
26/01/2022	2.14.01002	ICMS A RECOLHER	VALOR A RECOLHER		5127
28/01/2022	115.01001	MERCADORIAS PARA	COMPRAS DE	11252,00	
28/01/2022	11101001	CAIXA GERAL	COMPRAS DE		11252,00
28/01/2022	12.101003	CONSUMIDOR FINAL	VALOR A RECOLHER	322,93	
28/01/2022	2.14.01002	ICMS A RECOLHER	VALOR A RECOLHER		322,93
31/01/2022	3.2.2.01001	SALÁRIOS E	REF. FOLHA DE	2.701,70	
31/01/2022	2.15.01001	SALÁRIOS E	REF. FOLHA DE		2.701,70
31/01/2022	2.15.01001	SALÁRIOS E	INSS A RECOLHER DO	206,79	
31/01/2022	2.15.02.001	INSS A RECOLHER	INSS A RECOLHER DO		206,79
31/01/2022	3.2.2.01007	FGTS	FGTS A RECOLHER DO	26,13	
31/01/2022	2.15.02.002	FGTS A RECOLHER	FGTS A RECOLHER DO		26,13
31/01/2022	113.08.010	INSS A COMPENSAR	REF. A SALÁRIO FAMÍLIA	56,47	
31/01/2022	2.15.01001	SALÁRIOS E	REF. A SALÁRIO FAMÍLIA		56,47
31/01/2022	2.15.02.001	INSS A RECOLHER	COMPENSAÇÃO DE INSS	56,47	
31/01/2022	113.08.010	INSS A COMPENSAR	COMPENSAÇÃO DE INSS		56,47
31/01/2022	2.15.01001	SALÁRIOS E	PAGAMENTO Folha	1213,70	
31/01/2022	11102.001	BANCO DO BRASIL	PAGAMENTO Folha		1213,70
31/01/2022	2.15.01001	SALÁRIOS E	PAGAMENTO Folha	1337,68	
31/01/2022	11102.001	BANCO DO BRASIL	PAGAMENTO Folha		1337,68
31/01/2022	4.12.03.008	(-) SIMPLES NACIONAL	SIMPLES NACIONAL A	6.287,73	
31/01/2022	2.14.01015	SIMPLES NACIONAL A	SIMPLES NACIONAL A		6.287,73
				117.057,04	117.057,04
04/02/2022	11101001	CAIXA GERAL	VENDAS DE	39.565,82	
04/02/2022	4.1101003	VENDA DE	VENDAS DE		39.565,82
07/02/2022	11101001	CAIXA GERAL	VENDAS DE	10.584,00	
07/02/2022	4.1101003	VENDA DE	VENDAS DE		10.584,00
08/02/2022	115.01001	MERCADORIAS PARA	COMPRAS DE	1940,00	
08/02/2022	11101001	CAIXA GERAL	COMPRAS DE		1940,00
08/02/2022	12.101003	CONSUMIDOR FINAL	VALOR A RECOLHER	55,68	
08/02/2022	2.14.01002	ICMS A RECOLHER	VALOR A RECOLHER		55,68
09/02/2022	115.01001	MERCADORIAS PARA	COMPRAS DE	3.900,00	
09/02/2022	11101001	CAIXA GERAL	COMPRAS DE		3.900,00
09/02/2022	12.101003	CONSUMIDOR FINAL	VALOR A RECOLHER	111,93	
09/02/2022	2.14.01002	ICMS A RECOLHER	VALOR A RECOLHER		111,93
10/02/2022	115.01001	MERCADORIAS PARA	COMPRAS DE	13.825,45	
10/02/2022	11101001	CAIXA GERAL	COMPRAS DE		13.825,45
10/02/2022	12.101003	CONSUMIDOR FINAL	VALOR A RECOLHER	394,89	
10/02/2022	2.14.01002	ICMS A RECOLHER	VALOR A RECOLHER		394,89
10/02/2022	115.01001	MERCADORIAS PARA	COMPRAS DE	25.412,35	
10/02/2022	11101001	CAIXA GERAL	COMPRAS DE		25.412,35
10/02/2022	12.101003	CONSUMIDOR FINAL	VALOR A RECOLHER	688,45	
10/02/2022	2.14.01002	ICMS A RECOLHER	VALOR A RECOLHER		688,45
11/02/2022	11101001	CAIXA GERAL	VENDAS DE	25.505,50	
11/02/2022	4.1101003	VENDA DE	VENDAS DE		25.505,50
11/02/2022	11101001	CAIXA GERAL	VENDAS DE	1300,00	
11/02/2022	4.1101003	VENDA DE	VENDAS DE		1300,00
11/02/2022	11101001	CAIXA GERAL	VENDAS DE	2.090,40	
11/02/2022	4.1101003	VENDA DE	VENDAS DE		2.090,40
15/02/2022	115.01001	MERCADORIAS PARA	COMPRAS DE	5.400,00	
15/02/2022	11101001	CAIXA GERAL	COMPRAS DE		5.400,00
15/02/2022	12.101003	CONSUMIDOR FINAL	VALOR A RECOLHER	154,98	
15/02/2022	2.14.01002	ICMS A RECOLHER	VALOR A RECOLHER		154,98
15/02/2022	115.01001	MERCADORIAS PARA	COMPRAS DE	8.939,37	
15/02/2022	11101001	CAIXA GERAL	COMPRAS DE		8.939,37
15/02/2022	12.101003	CONSUMIDOR FINAL	VALOR A RECOLHER	256,56	
15/02/2022	2.14.01002	ICMS A RECOLHER	VALOR A RECOLHER		256,56

MATÔES DO NORTE / MA	
PROC.	1206002/2024
FLS.	1186
RUB.	OK

21/02/2022	115.01001	MERCADORIAS PARA	COMPRAS DE	176,03	
21/02/2022	11101001	CAIXA GERAL	COMPRAS DE		176,03
21/02/2022	12.101003	CONSUMIDOR FINAL	VALOR A RECOLHER	3125	
21/02/2022	2.14.01002	ICMS A RECOLHER	VALOR A RECOLHER		3125
21/02/2022	115.01001	MERCADORIAS PARA	COMPRAS DE	5400,00	
21/02/2022	11101001	CAIXA GERAL	COMPRAS DE		5400,00
21/02/2022	12.101003	CONSUMIDOR FINAL	VALOR A RECOLHER	54,98	
21/02/2022	2.14.01002	ICMS A RECOLHER	VALOR A RECOLHER		54,98
24/02/2022	115.01001	MERCADORIAS PARA	COMPRAS DE	8225,00	
24/02/2022	11101001	CAIXA GERAL	COMPRAS DE		8225,00
24/02/2022	12.101003	CONSUMIDOR FINAL	VALOR A RECOLHER	236,06	
24/02/2022	2.14.01002	ICMS A RECOLHER	VALOR A RECOLHER		236,06
24/02/2022	4.12.01003	(-) DEVOLUÇÃO DE	DEVOLUÇÃO DE	845,00	
24/02/2022	11101001	CAIXA GERAL	DEVOLUÇÃO DE		845,00
				63.763,70	63.763,70
02/03/2022	115.01001	MERCADORIAS PARA	COMPRAS DE	2.160,00	
02/03/2022	11101001	CAIXA GERAL	COMPRAS DE		2.160,00
02/03/2022	12.101003	CONSUMIDOR FINAL	VALOR A RECOLHER	66,31	
02/03/2022	2.14.01002	ICMS A RECOLHER	VALOR A RECOLHER		66,31
07/03/2022	11101001	CAIXA GERAL	DEVOLUÇÃO DE	5400,00	
07/03/2022	115.01001	MERCADORIAS PARA	DEVOLUÇÃO DE		5400,00
08/03/2022	11101001	CAIXA GERAL	DEVOLUÇÃO DE	2.160,00	
08/03/2022	115.01001	MERCADORIAS PARA	DEVOLUÇÃO DE		2.160,00
08/03/2022	11101001	CAIXA GERAL	VENDAS DE	1248,00	
08/03/2022	4.1101003	VENDA DE	VENDAS DE		1248,00
08/03/2022	115.01001	MERCADORIAS PARA	COMPRAS DE	7.350,00	
08/03/2022	11101001	CAIXA GERAL	COMPRAS DE		7.350,00
08/03/2022	12.101003	CONSUMIDOR FINAL	VALOR A RECOLHER	225,65	
08/03/2022	2.14.01002	ICMS A RECOLHER	VALOR A RECOLHER		225,65
11/03/2022	115.01001	MERCADORIAS PARA	COMPRAS DE	8.340,00	
11/03/2022	11101001	CAIXA GERAL	COMPRAS DE		8.340,00
11/03/2022	12.101003	CONSUMIDOR FINAL	VALOR A RECOLHER	256,04	
11/03/2022	2.14.01002	ICMS A RECOLHER	VALOR A RECOLHER		256,04
15/03/2022	11101001	CAIXA GERAL	VENDAS DE	20.047,00	
15/03/2022	4.1101003	VENDA DE	VENDAS DE		20.047,00
15/03/2022	11101001	CAIXA GERAL	VENDAS DE	2.004,00	
15/03/2022	4.1101003	VENDA DE	VENDAS DE		2.004,00
16/03/2022	11101001	CAIXA GERAL	VENDAS DE	22.125,00	
16/03/2022	4.1101003	VENDA DE	VENDAS DE		22.125,00
16/03/2022	11101001	CAIXA GERAL	VENDAS DE	6.914,00	
16/03/2022	4.1101003	VENDA DE	VENDAS DE		6.914,00
21/03/2022	11101001	CAIXA GERAL	VENDAS DE	22.590,00	
21/03/2022	4.1101003	VENDA DE	VENDAS DE		22.590,00
22/03/2022	11101001	CAIXA GERAL	VENDAS DE	22.590,00	
22/03/2022	4.1101003	VENDA DE	VENDAS DE		22.590,00
22/03/2022	11101001	CAIXA GERAL	VENDAS DE	6.390,00	
22/03/2022	4.1101003	VENDA DE	VENDAS DE		6.390,00
22/03/2022	115.01001	MERCADORIAS PARA	COMPRAS DE	9.110,00	
22/03/2022	11101001	CAIXA GERAL	COMPRAS DE		9.110,00
22/03/2022	115.01001	MERCADORIAS PARA	COMPRAS DE	3.390,84	
22/03/2022	11101001	CAIXA GERAL	COMPRAS DE		3.390,84
22/03/2022	12.101003	CONSUMIDOR FINAL	VALOR A RECOLHER	102,02	
22/03/2022	2.14.01002	ICMS A RECOLHER	VALOR A RECOLHER		102,02
22/03/2022	4.12.01003	(-) DEVOLUÇÃO DE	DEVOLUÇÃO DE	22.590,00	
22/03/2022	11101001	CAIXA GERAL	DEVOLUÇÃO DE		22.590,00

MATÔES DO NORTE / MA
 PROC. 1206002/2024
 FLS. 1487
 RUB. CV

23/03/2022	4.1101003	VENDA DE	VENDAS DE		
23/03/2022	11101001	CAIXA GERAL	VENDAS DE	33.499,26	
23/03/2022	4.1101003	VENDA DE	VENDAS DE		33.499,26
25/03/2022	115.01001	MERCADORIAS PARA	COMPRAS DE	5.100,00	
25/03/2022	11101001	CAIXA GERAL	COMPRAS DE		5.100,00
25/03/2022	12.101003	CONSUMIDOR FINAL	VALOR A RECOLHER	166,57	
25/03/2022	2.14.01002	ICMS A RECOLHER	VALOR A RECOLHER		166,57
31/03/2022	11101001	CAIXA GERAL	VENDAS DE	66.326,60	
31/03/2022	4.1101003	VENDA DE	VENDAS DE		66.326,60
				303.641,90	303.641,90
04/04/2022	115.01001	MERCADORIAS PARA	COMPRAS DE	2.778,72	
04/04/2022	11101001	CAIXA GERAL	COMPRAS DE		2.778,72
04/04/2022	12.101003	CONSUMIDOR FINAL	VALOR A RECOLHER	93,92	
04/04/2022	2.14.01002	ICMS A RECOLHER	VALOR A RECOLHER		93,92
08/04/2022	115.01001	MERCADORIAS PARA	COMPRAS DE	7.240,92	
08/04/2022	11101001	CAIXA GERAL	COMPRAS DE		7.240,92
08/04/2022	12.101003	CONSUMIDOR FINAL	VALOR A RECOLHER	237,47	
08/04/2022	2.14.01002	ICMS A RECOLHER	VALOR A RECOLHER		237,47
08/04/2022	115.01001	MERCADORIAS PARA	RECEITA BONIFICAÇÃO	176,00	
08/04/2022	3.2.2.01012	DESPESAS COM	RECEITA BONIFICAÇÃO		176,00
11/04/2022	115.01001	MERCADORIAS PARA	COMPRAS DE	3.120,00	
11/04/2022	11101001	CAIXA GERAL	COMPRAS DE		3.120,00
11/04/2022	12.101003	CONSUMIDOR FINAL	VALOR A RECOLHER	105,46	
11/04/2022	2.14.01002	ICMS A RECOLHER	VALOR A RECOLHER		105,46
11/04/2022	115.01001	MERCADORIAS PARA	COMPRAS DE	8.130,64	
11/04/2022	11101001	CAIXA GERAL	COMPRAS DE		8.130,64
11/04/2022	12.101003	CONSUMIDOR FINAL	VALOR A RECOLHER	274,82	
11/04/2022	2.14.01002	ICMS A RECOLHER	VALOR A RECOLHER		274,82
11/04/2022	115.01001	MERCADORIAS PARA	COMPRAS DE	16.596,04	
11/04/2022	11101001	CAIXA GERAL	COMPRAS DE		16.596,04
11/04/2022	12.101003	CONSUMIDOR FINAL	VALOR A RECOLHER	531,13	
11/04/2022	2.14.01002	ICMS A RECOLHER	VALOR A RECOLHER		531,13
11/04/2022	115.01001	MERCADORIAS PARA	COMPRAS DE	1469,96	
11/04/2022	11101001	CAIXA GERAL	COMPRAS DE		1469,96
13/04/2022	115.01001	MERCADORIAS PARA	COMPRAS DE	11300,00	
13/04/2022	11101001	CAIXA GERAL	COMPRAS DE		11300,00
13/04/2022	12.101003	CONSUMIDOR FINAL	VALOR A RECOLHER	363,75	
13/04/2022	2.14.01002	ICMS A RECOLHER	VALOR A RECOLHER		363,75
13/04/2022	115.01001	MERCADORIAS PARA	COMPRAS DE	3.931,20	
13/04/2022	11101001	CAIXA GERAL	COMPRAS DE		3.931,20
13/04/2022	12.101003	CONSUMIDOR FINAL	VALOR A RECOLHER	132,87	
13/04/2022	2.14.01002	ICMS A RECOLHER	VALOR A RECOLHER		132,87
18/04/2022	11101001	CAIXA GERAL	VENDAS DE	22.212,00	
18/04/2022	4.1101003	VENDA DE	VENDAS DE		22.212,00
18/04/2022	11101001	CAIXA GERAL	VENDAS DE	4.960,00	
18/04/2022	4.1101003	VENDA DE	VENDAS DE		4.960,00
18/04/2022	11101001	CAIXA GERAL	VENDAS DE	90,00	
18/04/2022	4.1101003	VENDA DE	VENDAS DE		90,00
19/04/2022	11101001	CAIXA GERAL	VENDAS DE	19.858,40	
19/04/2022	4.1101003	VENDA DE	VENDAS DE		19.858,40
19/04/2022	11101001	CAIXA GERAL	VENDAS DE	3.145,00	
19/04/2022	4.1101003	VENDA DE	VENDAS DE		3.145,00
19/04/2022	11101001	CAIXA GERAL	VENDAS DE	23.013,90	
19/04/2022	4.1101003	VENDA DE	VENDAS DE		23.013,90
19/04/2022	11101001	CAIXA GERAL	VENDAS DE	4.945,00	
19/04/2022	4.1101003	VENDA DE	VENDAS DE		4.945,00
19/04/2022	115.01001	MERCADORIAS PARA	COMPRAS DE	6.875,00	
19/04/2022	11101001	CAIXA GERAL	COMPRAS DE		6.875,00
19/04/2022	12.101003	CONSUMIDOR FINAL	VALOR A RECOLHER	232,38	
19/04/2022	2.14.01002	ICMS A RECOLHER	VALOR A RECOLHER		232,38

MATÕES DO NORTE / MA	
PROC.	1206002/2024
FLS.	1188
RUB.	320,42 <i>ck</i>

20/04/2022	12.101003	CONSUMIDOR FINAL	VALOR A RECOLHER		
20/04/2022	2.14.01002	ICMS A RECOLHER	VALOR A RECOLHER		320,42
22/04/2022	11101001	CAIXA GERAL	VENDAS DE	2.274,00	
22/04/2022	4.1101003	VENDA DE	VENDAS DE		2.274,00
25/04/2022	115.01001	MERCADORIAS PARA	COMPRAS DE	20.325,90	
25/04/2022	11101001	CAIXA GERAL	COMPRAS DE		20.325,90
25/04/2022	12.101003	CONSUMIDOR FINAL	VALOR A RECOLHER	687,02	
25/04/2022	2.14.01002	ICMS A RECOLHER	VALOR A RECOLHER		687,02
26/04/2022	11101001	CAIXA GERAL	VENDAS DE	26.000,00	
26/04/2022	4.1101003	VENDA DE	VENDAS DE		26.000,00
26/04/2022	11101001	CAIXA GERAL	VENDAS DE	17.600,00	
26/04/2022	4.1101003	VENDA DE	VENDAS DE		17.600,00
29/04/2022	115.01001	MERCADORIAS PARA	COMPRAS DE	2.880,00	
29/04/2022	11101001	CAIXA GERAL	COMPRAS DE		2.880,00
29/04/2022	12.101003	CONSUMIDOR FINAL	VALOR A RECOLHER	97,34	
29/04/2022	2.14.01002	ICMS A RECOLHER	VALOR A RECOLHER		97,34
				221479,26	221479,26
12/05/2022	11101001	CAIXA GERAL	VENDAS DE	2.400,00	
12/05/2022	4.1101003	VENDA DE	VENDAS DE		2.400,00
12/05/2022	11101001	CAIXA GERAL	VENDAS DE	1.820,00	
12/05/2022	4.1101003	VENDA DE	VENDAS DE		1.820,00
12/05/2022	11101001	CAIXA GERAL	VENDAS DE	6.430,00	
12/05/2022	4.1101003	VENDA DE	VENDAS DE		6.430,00
20/05/2022	11101001	CAIXA GERAL	VENDAS DE	936,00	
20/05/2022	4.1101003	VENDA DE	VENDAS DE		936,00
26/05/2022	11101001	CAIXA GERAL	VENDAS DE	21764,44	
26/05/2022	4.1101003	VENDA DE	VENDAS DE		21764,44
26/05/2022	11101001	CAIXA GERAL	VENDAS DE	338,00	
26/05/2022	4.1101003	VENDA DE	VENDAS DE		338,00
31/05/2022	11101001	CAIXA GERAL	VENDAS DE	1043,10	
31/05/2022	4.1101003	VENDA DE	VENDAS DE		1043,10
				34.731,54	34.731,54
03/06/2022	11101001	CAIXA GERAL	VENDAS DE	40.526,73	
03/06/2022	4.1101003	VENDA DE	VENDAS DE		40.526,73
06/06/2022	11101001	CAIXA GERAL	VENDAS DE	600,00	
06/06/2022	4.1101003	VENDA DE	VENDAS DE		600,00
06/06/2022	11101001	CAIXA GERAL	VENDAS DE	2.768,10	
06/06/2022	4.1101003	VENDA DE	VENDAS DE		2.768,10
06/06/2022	11101001	CAIXA GERAL	VENDAS DE	2.028,00	
06/06/2022	4.1101003	VENDA DE	VENDAS DE		2.028,00
08/06/2022	11101001	CAIXA GERAL	VENDAS DE	7.085,00	
08/06/2022	4.1101003	VENDA DE	VENDAS DE		7.085,00
10/06/2022	3.2.2.04.009	SERVIÇOS PRESTADOS	PAGAMENTO	1049,00	
10/06/2022	11101001	CAIXA GERAL	PAGAMENTO		1049,00
15/06/2022	11101001	CAIXA GERAL	VENDAS DE	19.579,20	
15/06/2022	4.1101003	VENDA DE	VENDAS DE		19.579,20
15/06/2022	11101001	CAIXA GERAL	VENDAS DE	3.434,20	
15/06/2022	4.1101003	VENDA DE	VENDAS DE		3.434,20
15/06/2022	115.01001	MERCADORIAS PARA	COMPRAS DE	6.204,22	
15/06/2022	11101001	CAIXA GERAL	COMPRAS DE		6.204,22
15/06/2022	12.101003	CONSUMIDOR FINAL	VALOR A RECOLHER	187,04	
15/06/2022	2.14.01002	ICMS A RECOLHER	VALOR A RECOLHER		187,04
15/06/2022	115.01001	MERCADORIAS PARA	COMPRAS DE	1.890,00	
15/06/2022	11101001	CAIXA GERAL	COMPRAS DE		1.890,00
15/06/2022	12.101003	CONSUMIDOR FINAL	VALOR A RECOLHER	58,59	
15/06/2022	2.14.01002	ICMS A RECOLHER	VALOR A RECOLHER		58,59

17/06/2022	11101001	CAIXA GERAL	VENDAS DE	3.434,20	
17/06/2022	4.1101003	VENDA DE	VENDAS DE		3.434,20
24/06/2022	115.01001	MERCADORIAS PARA	COMPRAS DE	9.990,00	
24/06/2022	11101001	CAIXA GERAL	COMPRAS DE		9.990,00
24/06/2022	12.101003	CONSUMIDOR FINAL	VALOR A RECOLHER	309,69	
24/06/2022	2.14.01002	ICMS A RECOLHER	VALOR A RECOLHER		309,69
24/06/2022	115.01001	MERCADORIAS PARA	COMPRAS DE	3.510,00	
24/06/2022	11101001	CAIXA GERAL	COMPRAS DE		3.510,00
24/06/2022	12.101003	CONSUMIDOR FINAL	VALOR A RECOLHER	108,81	
24/06/2022	2.14.01002	ICMS A RECOLHER	VALOR A RECOLHER		108,81
27/06/2022	115.01001	MERCADORIAS PARA	COMPRAS DE	1.165,90	
27/06/2022	11101001	CAIXA GERAL	COMPRAS DE		1.165,90
27/06/2022	12.101003	CONSUMIDOR FINAL	VALOR A RECOLHER	36,4	
27/06/2022	2.14.01002	ICMS A RECOLHER	VALOR A RECOLHER		36,4
28/06/2022	11101001	CAIXA GERAL	VENDAS DE	2.009,40	
28/06/2022	4.1101003	VENDA DE	VENDAS DE		2.009,40
28/06/2022	11101001	CAIXA GERAL	VENDAS DE	2.455,60	
28/06/2022	4.1101003	VENDA DE	VENDAS DE		2.455,60
30/06/2022	115.01001	MERCADORIAS PARA	COMPRAS DE	5.247,00	
30/06/2022	11101001	CAIXA GERAL	COMPRAS DE		5.247,00
30/06/2022	12.101003	CONSUMIDOR FINAL	VALOR A RECOLHER	162,66	
30/06/2022	2.14.01002	ICMS A RECOLHER	VALOR A RECOLHER		162,66
				43.406,68	43.406,68
05/07/2022	11101001	CAIXA GERAL	VENDAS DE	1248,00	
05/07/2022	4.1101003	VENDA DE	VENDAS DE		1248,00
07/07/2022	11101001	CAIXA GERAL	VENDAS DE	255,00	
07/07/2022	4.1101003	VENDA DE	VENDAS DE		255,00
08/07/2022	115.01001	MERCADORIAS PARA	COMPRAS DE	3.259,20	
08/07/2022	11101001	CAIXA GERAL	COMPRAS DE		3.259,20
08/07/2022	12.101003	CONSUMIDOR FINAL	VALOR A RECOLHER	10,16	
08/07/2022	2.14.01002	ICMS A RECOLHER	VALOR A RECOLHER		10,16
08/07/2022	115.01001	MERCADORIAS PARA	COMPRAS DE	4.050,00	
08/07/2022	11101001	CAIXA GERAL	COMPRAS DE		4.050,00
08/07/2022	12.101003	CONSUMIDOR FINAL	VALOR A RECOLHER	136,89	
08/07/2022	2.14.01002	ICMS A RECOLHER	VALOR A RECOLHER		136,89
13/07/2022	115.01001	MERCADORIAS PARA	COMPRAS DE	8.748,00	
13/07/2022	11101001	CAIXA GERAL	COMPRAS DE		8.748,00
13/07/2022	12.101003	CONSUMIDOR FINAL	VALOR A RECOLHER	295,68	
13/07/2022	2.14.01002	ICMS A RECOLHER	VALOR A RECOLHER		295,68
15/07/2022	11101001	CAIXA GERAL	VENDAS DE	8.598,50	
15/07/2022	4.1101003	VENDA DE	VENDAS DE		8.598,50
18/07/2022	11101001	CAIXA GERAL	VENDAS DE	2.834,60	
18/07/2022	4.1101003	VENDA DE	VENDAS DE		2.834,60
18/07/2022	11101001	CAIXA GERAL	VENDAS DE	2.355,00	
18/07/2022	4.1101003	VENDA DE	VENDAS DE		2.355,00
19/07/2022	115.01001	MERCADORIAS PARA	COMPRAS DE	5.189,00	
19/07/2022	11101001	CAIXA GERAL	COMPRAS DE		5.189,00
19/07/2022	12.101003	CONSUMIDOR FINAL	VALOR A RECOLHER	175,39	
19/07/2022	2.14.01002	ICMS A RECOLHER	VALOR A RECOLHER		175,39
19/07/2022	11101001	CAIXA GERAL	VENDAS DE	1.771,43	
19/07/2022	4.1101003	VENDA DE	VENDAS DE		1.771,43
19/07/2022	11101001	CAIXA GERAL	VENDAS DE	3.900,00	
19/07/2022	4.1101003	VENDA DE	VENDAS DE		3.900,00
19/07/2022	11101001	CAIXA GERAL	VENDAS DE	400,00	
19/07/2022	4.1101003	VENDA DE	VENDAS DE		400,00

MATÕES DO NORTE / MA	
PROC.	1206002/2024
FLS.	1190
RUB.	CV

20/07/2022	11101001	CAIXA GERAL	COMPRAS DE			2.218,77
20/07/2022	12.101003	CONSUMIDOR FINAL	VALOR A RECOLHER	392,58		
20/07/2022	2.14.01002	ICMS A RECOLHER	VALOR A RECOLHER			392,58
26/07/2022	11101001	CAIXA GERAL	VENDAS DE	176.850,00		
26/07/2022	4.1101003	VENDA DE	VENDAS DE			176.850,00
27/07/2022	11101001	CAIXA GERAL	VENDAS DE	23.165,10		
27/07/2022	4.1101003	VENDA DE	VENDAS DE			23.165,10
					265.953,30	265.953,30
09/08/2022	11101001	CAIXA GERAL	VENDAS DE	510,80		
09/08/2022	4.1101003	VENDA DE	VENDAS DE			510,80
09/08/2022	115.01001	MERCADORIAS PARA	COMPRAS DE	9.724,08		
09/08/2022	11101001	CAIXA GERAL	COMPRAS DE			9.724,08
09/08/2022	12.101003	CONSUMIDOR FINAL	VALOR A RECOLHER	286,63		
09/08/2022	2.14.01002	ICMS A RECOLHER	VALOR A RECOLHER			286,63
12/08/2022	115.01001	MERCADORIAS PARA	COMPRAS DE	14.959,84		
12/08/2022	11101001	CAIXA GERAL	COMPRAS DE			14.959,84
12/08/2022	12.101003	CONSUMIDOR FINAL	VALOR A RECOLHER	456,01		
12/08/2022	2.14.01002	ICMS A RECOLHER	VALOR A RECOLHER			456,01
12/08/2022	115.01001	MERCADORIAS PARA	COMPRAS DE	3.450,00		
12/08/2022	11101001	CAIXA GERAL	COMPRAS DE			3.450,00
12/08/2022	12.101003	CONSUMIDOR FINAL	VALOR A RECOLHER	105,92		
12/08/2022	2.14.01002	ICMS A RECOLHER	VALOR A RECOLHER			105,92
12/08/2022	115.01001	MERCADORIAS PARA	COMPRAS DE	9.346,81		
12/08/2022	11101001	CAIXA GERAL	COMPRAS DE			9.346,81
12/08/2022	12.101003	CONSUMIDOR FINAL	VALOR A RECOLHER	272,76		
12/08/2022	2.14.01002	ICMS A RECOLHER	VALOR A RECOLHER			272,76
15/08/2022	115.01001	MERCADORIAS PARA	COMPRAS DE	14.877,45		
15/08/2022	11101001	CAIXA GERAL	COMPRAS DE			14.877,45
15/08/2022	12.101003	CONSUMIDOR FINAL	VALOR A RECOLHER	453,91		
15/08/2022	2.14.01002	ICMS A RECOLHER	VALOR A RECOLHER			453,91
15/08/2022	115.01001	MERCADORIAS PARA	COMPRAS DE	8.466,24		
15/08/2022	11101001	CAIXA GERAL	COMPRAS DE			8.466,24
15/08/2022	12.101003	CONSUMIDOR FINAL	VALOR A RECOLHER	565,13		
15/08/2022	2.14.01002	ICMS A RECOLHER	VALOR A RECOLHER			565,13
15/08/2022	115.01001	MERCADORIAS PARA	COMPRAS DE	12.942,00		
15/08/2022	11101001	CAIXA GERAL	COMPRAS DE			12.942,00
15/08/2022	12.101003	CONSUMIDOR FINAL	VALOR A RECOLHER	397,32		
15/08/2022	2.14.01002	ICMS A RECOLHER	VALOR A RECOLHER			397,32
17/08/2022	115.01001	MERCADORIAS PARA	RECEITA BONIFICAÇÃO	278,13		
17/08/2022	3.2.2.0102	DESPESAS COM	RECEITA BONIFICAÇÃO			278,13
17/08/2022	115.01001	MERCADORIAS PARA	COMPRAS DE	872,34		
17/08/2022	11101001	CAIXA GERAL	COMPRAS DE			872,34
17/08/2022	12.101003	CONSUMIDOR FINAL	VALOR A RECOLHER	26,78		
17/08/2022	2.14.01002	ICMS A RECOLHER	VALOR A RECOLHER			26,78
18/08/2022	115.01001	MERCADORIAS PARA	COMPRAS DE	29.591,80		
18/08/2022	11101001	CAIXA GERAL	COMPRAS DE			29.591,80
18/08/2022	12.101003	CONSUMIDOR FINAL	VALOR A RECOLHER	908,47		
18/08/2022	2.14.01002	ICMS A RECOLHER	VALOR A RECOLHER			908,47
22/08/2022	115.01001	MERCADORIAS PARA	COMPRAS DE	6.684,00		
22/08/2022	11101001	CAIXA GERAL	COMPRAS DE			6.684,00
22/08/2022	12.101003	CONSUMIDOR FINAL	VALOR A RECOLHER	195,43		
22/08/2022	2.14.01002	ICMS A RECOLHER	VALOR A RECOLHER			195,43
23/08/2022	11101001	CAIXA GERAL	VENDAS DE	1248,00		
23/08/2022	4.1101003	VENDA DE	VENDAS DE			1248,00

MATÕES DO NORTE / MA	
PROC.	1206002/2024
FLS.	1191
RUB.	g

23/08/2022	4.1101003	VENDA DE	VENDAS DE			1248,00
26/08/2022	11101001	CAIXA GERAL	VENDAS DE	99.750,00		
26/08/2022	4.1101003	VENDA DE	VENDAS DE			99.750,00
30/08/2022	11101001	CAIXA GERAL	VENDAS DE	6.013,30		
30/08/2022	4.1101003	VENDA DE	VENDAS DE			6.013,30
30/08/2022	11101001	CAIXA GERAL	VENDAS DE	448,00		
30/08/2022	4.1101003	VENDA DE	VENDAS DE			448,00
30/08/2022	11101001	CAIXA GERAL	VENDAS DE	9.874,52		
30/08/2022	4.1101003	VENDA DE	VENDAS DE			9.874,52
31/08/2022	115.01001	MERCADORIAS PARA	COMPRAS DE	3.510,00		
31/08/2022	11101001	CAIXA GERAL	COMPRAS DE			3.510,00
31/08/2022	12.101003	CONSUMIDOR FINAL	VALOR A RECOLHER	107,75		
31/08/2022	2.14.01002	ICMS A RECOLHER	VALOR A RECOLHER			107,75
31/08/2022	115.01001	MERCADORIAS PARA	COMPRAS DE	5.137,56		
31/08/2022	11101001	CAIXA GERAL	COMPRAS DE			5.137,56
31/08/2022	12.101003	CONSUMIDOR FINAL	VALOR A RECOLHER	148,10		
31/08/2022	2.14.01002	ICMS A RECOLHER	VALOR A RECOLHER			148,10
				251609,08		251609,08
05/09/2022	115.01001	MERCADORIAS PARA	COMPRAS DE	3.114,60		
05/09/2022	11101001	CAIXA GERAL	COMPRAS DE			3.114,60
05/09/2022	12.101003	CONSUMIDOR FINAL	VALOR A RECOLHER	95,62		
05/09/2022	2.14.01002	ICMS A RECOLHER	VALOR A RECOLHER			95,62
06/09/2022	115.01001	MERCADORIAS PARA	COMPRAS DE	1880,00		
06/09/2022	11101001	CAIXA GERAL	COMPRAS DE			1880,00
06/09/2022	12.101003	CONSUMIDOR FINAL	VALOR A RECOLHER	57,72		
06/09/2022	2.14.01002	ICMS A RECOLHER	VALOR A RECOLHER			57,72
08/09/2022	115.01001	MERCADORIAS PARA	COMPRAS DE	9.728,00		
08/09/2022	11101001	CAIXA GERAL	COMPRAS DE			9.728,00
08/09/2022	12.101003	CONSUMIDOR FINAL	VALOR A RECOLHER	605,65		
08/09/2022	2.14.01002	ICMS A RECOLHER	VALOR A RECOLHER			605,65
09/09/2022	11101001	CAIXA GERAL	VENDAS DE	736,50		
09/09/2022	4.1101003	VENDA DE	VENDAS DE			736,50
09/09/2022	115.01001	MERCADORIAS PARA	COMPRAS DE	5.991,79		
09/09/2022	11101001	CAIXA GERAL	COMPRAS DE			5.991,79
09/09/2022	12.101003	CONSUMIDOR FINAL	VALOR A RECOLHER	179,02		
09/09/2022	2.14.01002	ICMS A RECOLHER	VALOR A RECOLHER			179,02
12/09/2022	11101001	CAIXA GERAL	VENDAS DE	10.079,50		
12/09/2022	4.1101003	VENDA DE	VENDAS DE			10.079,50
12/09/2022	115.01001	MERCADORIAS PARA	COMPRAS DE	14.910,00		
12/09/2022	11101001	CAIXA GERAL	COMPRAS DE			14.910,00
15/09/2022	11101001	CAIXA GERAL	VENDAS DE	20.000,00		
15/09/2022	4.1101003	VENDA DE	VENDAS DE			20.000,00
15/09/2022	11101001	CAIXA GERAL	VENDAS DE	7.800,00		
15/09/2022	4.1101003	VENDA DE	VENDAS DE			7.800,00
15/09/2022	11101001	CAIXA GERAL	VENDAS DE	32.174,00		
15/09/2022	4.1101003	VENDA DE	VENDAS DE			32.174,00
15/09/2022	11101001	CAIXA GERAL	VENDAS DE	23.018,80		
15/09/2022	4.1101003	VENDA DE	VENDAS DE			23.018,80
19/09/2022	11101001	CAIXA GERAL	VENDAS DE	9.150,00		
19/09/2022	4.1101003	VENDA DE	VENDAS DE			9.150,00
19/09/2022	115.01001	MERCADORIAS PARA	COMPRAS DE	1575,00		
19/09/2022	11101001	CAIXA GERAL	COMPRAS DE			1575,00
19/09/2022	12.101003	CONSUMIDOR FINAL	VALOR A RECOLHER	48,35		
19/09/2022	2.14.01002	ICMS A RECOLHER	VALOR A RECOLHER			48,35

MATÕES DO NORTE / MA	
PROC.	12060092024
FLS.	1192
RUB.	OK

20/09/2022	11101001	CAIXA GERAL	VENDAS DE	2.287,50	
20/09/2022	4.1101003	VENDA DE	VENDAS DE		2.287,50
22/09/2022	115.01001	MERCADORIAS PARA	COMPRAS DE	2.609,8	
22/09/2022	11101001	CAIXA GERAL	COMPRAS DE		2.609,8
22/09/2022	12.101003	CONSUMIDOR FINAL	VALOR A RECOLHER	77,58	
22/09/2022	2.14.01002	ICMS A RECOLHER	VALOR A RECOLHER		77,58
22/09/2022	115.01001	MERCADORIAS PARA	COMPRAS DE	4.320,00	
22/09/2022	11101001	CAIXA GERAL	COMPRAS DE		4.320,00
22/09/2022	12.101003	CONSUMIDOR FINAL	VALOR A RECOLHER	82,62	
22/09/2022	2.14.01002	ICMS A RECOLHER	VALOR A RECOLHER		82,62
23/09/2022	115.01001	MERCADORIAS PARA	COMPRAS DE	5.833,76	
23/09/2022	11101001	CAIXA GERAL	COMPRAS DE		5.833,76
23/09/2022	12.101003	CONSUMIDOR FINAL	VALOR A RECOLHER	49,82	
23/09/2022	2.14.01002	ICMS A RECOLHER	VALOR A RECOLHER		49,82
26/09/2022	115.01001	MERCADORIAS PARA	COMPRAS DE	6.934,96	
26/09/2022	11101001	CAIXA GERAL	COMPRAS DE		6.934,96
26/09/2022	12.101003	CONSUMIDOR FINAL	VALOR A RECOLHER	205,30	
26/09/2022	2.14.01002	ICMS A RECOLHER	VALOR A RECOLHER		205,30
27/09/2022	115.01001	MERCADORIAS PARA	COMPRAS DE	3.423,60	
27/09/2022	11101001	CAIXA GERAL	COMPRAS DE		3.423,60
27/09/2022	12.101003	CONSUMIDOR FINAL	VALOR A RECOLHER	105,10	
27/09/2022	2.14.01002	ICMS A RECOLHER	VALOR A RECOLHER		105,10
27/09/2022	115.01001	MERCADORIAS PARA	COMPRAS DE	8.699,99	
27/09/2022	11101001	CAIXA GERAL	COMPRAS DE		8.699,99
27/09/2022	12.101003	CONSUMIDOR FINAL	VALOR A RECOLHER	263,66	
27/09/2022	2.14.01002	ICMS A RECOLHER	VALOR A RECOLHER		263,66
27/09/2022	115.01001	MERCADORIAS PARA	COMPRAS DE	8.470,07	
27/09/2022	11101001	CAIXA GERAL	COMPRAS DE		8.470,07
27/09/2022	12.101003	CONSUMIDOR FINAL	VALOR A RECOLHER	410,17	
27/09/2022	2.14.01002	ICMS A RECOLHER	VALOR A RECOLHER		410,17
27/09/2022	115.01001	MERCADORIAS PARA	COMPRAS DE	3.589,20	
27/09/2022	11101001	CAIXA GERAL	COMPRAS DE		3.589,20
27/09/2022	12.101003	CONSUMIDOR FINAL	VALOR A RECOLHER	106,84	
27/09/2022	2.14.01002	ICMS A RECOLHER	VALOR A RECOLHER		106,84
28/09/2022	115.01001	MERCADORIAS PARA	COMPRAS DE	9.600,87	
28/09/2022	11101001	CAIXA GERAL	COMPRAS DE		9.600,87
28/09/2022	12.101003	CONSUMIDOR FINAL	VALOR A RECOLHER	285,47	
28/09/2022	2.14.01002	ICMS A RECOLHER	VALOR A RECOLHER		285,47
29/09/2022	11101001	CAIXA GERAL	VENDAS DE	673,99	
29/09/2022	4.1101003	VENDA DE	VENDAS DE		673,99
29/09/2022	115.01001	MERCADORIAS PARA	COMPRAS DE	9.273,60	
29/09/2022	11101001	CAIXA GERAL	COMPRAS DE		9.273,60
29/09/2022	12.101003	CONSUMIDOR FINAL	VALOR A RECOLHER	284,70	
29/09/2022	2.14.01002	ICMS A RECOLHER	VALOR A RECOLHER		284,70
30/09/2022	115.01001	MERCADORIAS PARA	COMPRAS DE	11.250,00	
30/09/2022	11101001	CAIXA GERAL	COMPRAS DE		11.250,00
30/09/2022	12.101003	CONSUMIDOR FINAL	VALOR A RECOLHER	345,38	
30/09/2022	2.14.01002	ICMS A RECOLHER	VALOR A RECOLHER		345,38
30/09/2022	115.01001	MERCADORIAS PARA	COMPRAS DE	4.605,40	
30/09/2022	11101001	CAIXA GERAL	COMPRAS DE		4.605,40
30/09/2022	12.101003	CONSUMIDOR FINAL	VALOR A RECOLHER	426,22	
30/09/2022	2.14.01002	ICMS A RECOLHER	VALOR A RECOLHER		426,22
				254.858	254.858

MATÕES DO NORTE / MA	
PROC.	1206002/2024
FLS.	1193
RUB.	11382,76

03/10/2022	115.01001	MERCADORIAS PARA	COMPRAS DE		
03/10/2022	11101001	CAIXA GERAL	COMPRAS DE		11382,76
03/10/2022	12.101003	CONSUMIDOR FINAL	VALOR A RECOLHER	326,69	
03/10/2022	2.14.01002	ICMS A RECOLHER	VALOR A RECOLHER		326,69
03/10/2022	115.01001	MERCADORIAS PARA	COMPRAS DE	3.120,00	
03/10/2022	11101001	CAIXA GERAL	COMPRAS DE		3.120,00
03/10/2022	12.101003	CONSUMIDOR FINAL	VALOR A RECOLHER	89,54	
03/10/2022	2.14.01002	ICMS A RECOLHER	VALOR A RECOLHER		89,54
03/10/2022	115.01001	MERCADORIAS PARA	COMPRAS DE	3.310,00	
03/10/2022	11101001	CAIXA GERAL	COMPRAS DE		3.310,00
03/10/2022	12.101003	CONSUMIDOR FINAL	VALOR A RECOLHER	95,00	
03/10/2022	2.14.01002	ICMS A RECOLHER	VALOR A RECOLHER		95,00
04/10/2022	11101001	CAIXA GERAL	VENDAS DE	6.500,00	
04/10/2022	4.1101003	VENDA DE	VENDAS DE		6.500,00
04/10/2022	11101001	CAIXA GERAL	VENDAS DE	17.700,00	
04/10/2022	4.1101003	VENDA DE	VENDAS DE		17.700,00
04/10/2022	11101001	CAIXA GERAL	VENDAS DE	2.900,00	
04/10/2022	4.1101003	VENDA DE	VENDAS DE		2.900,00
04/10/2022	11101001	CAIXA GERAL	VENDAS DE	4.060,00	
04/10/2022	4.1101003	VENDA DE	VENDAS DE		4.060,00
04/10/2022	115.01001	MERCADORIAS PARA	COMPRAS DE	17.338,21	
04/10/2022	11101001	CAIXA GERAL	COMPRAS DE		17.338,21
04/10/2022	12.101003	CONSUMIDOR FINAL	VALOR A RECOLHER	497,61	
04/10/2022	2.14.01002	ICMS A RECOLHER	VALOR A RECOLHER		497,61
04/10/2022	115.01001	MERCADORIAS PARA	COMPRAS DE	6.489,56	
04/10/2022	11101001	CAIXA GERAL	COMPRAS DE		6.489,56
04/10/2022	12.101003	CONSUMIDOR FINAL	VALOR A RECOLHER	85,51	
04/10/2022	2.14.01002	ICMS A RECOLHER	VALOR A RECOLHER		85,51
10/10/2022	11101001	CAIXA GERAL	VENDAS DE	6.223,90	
10/10/2022	4.1101003	VENDA DE	VENDAS DE		6.223,90
10/10/2022	11101001	CAIXA GERAL	VENDAS DE	1.391,00	
10/10/2022	4.1101003	VENDA DE	VENDAS DE		1.391,00
13/10/2022	11101001	CAIXA GERAL	VENDAS DE	607,90	
13/10/2022	4.1101003	VENDA DE	VENDAS DE		607,90
14/10/2022	115.01001	MERCADORIAS PARA	COMPRAS DE	2.128,76	
14/10/2022	11101001	CAIXA GERAL	COMPRAS DE		2.128,76
14/10/2022	12.101003	CONSUMIDOR FINAL	VALOR A RECOLHER	348,10	
14/10/2022	2.14.01002	ICMS A RECOLHER	VALOR A RECOLHER		348,10
19/10/2022	115.01001	MERCADORIAS PARA	COMPRAS DE	9.041,24	
19/10/2022	11101001	CAIXA GERAL	COMPRAS DE		9.041,24
19/10/2022	12.101003	CONSUMIDOR FINAL	VALOR A RECOLHER	250,43	
19/10/2022	2.14.01002	ICMS A RECOLHER	VALOR A RECOLHER		250,43
24/10/2022	115.01001	MERCADORIAS PARA	COMPRAS DE	1.523,55	
24/10/2022	11101001	CAIXA GERAL	COMPRAS DE		1.523,55
24/10/2022	12.101003	CONSUMIDOR FINAL	VALOR A RECOLHER	39,84	
24/10/2022	2.14.01002	ICMS A RECOLHER	VALOR A RECOLHER		39,84
25/10/2022	115.01001	MERCADORIAS PARA	COMPRAS DE	8.760,00	
25/10/2022	11101001	CAIXA GERAL	COMPRAS DE		8.760,00
25/10/2022	12.101003	CONSUMIDOR FINAL	VALOR A RECOLHER	251,41	
25/10/2022	2.14.01002	ICMS A RECOLHER	VALOR A RECOLHER		251,41
25/10/2022	115.01001	MERCADORIAS PARA	COMPRAS DE	5.520,00	
25/10/2022	11101001	CAIXA GERAL	COMPRAS DE		5.520,00
25/10/2022	12.101003	CONSUMIDOR FINAL	VALOR A RECOLHER	58,42	
25/10/2022	2.14.01002	ICMS A RECOLHER	VALOR A RECOLHER		58,42
26/10/2022	11101001	CAIXA GERAL	VENDAS DE	45.425,00	
26/10/2022	4.1101003	VENDA DE	VENDAS DE		45.425,00
26/10/2022	115.01001	MERCADORIAS PARA	COMPRAS DE	2.888,00	
26/10/2022	11101001	CAIXA GERAL	COMPRAS DE		2.888,00
26/10/2022	12.101003	CONSUMIDOR FINAL	VALOR A RECOLHER	82,89	
26/10/2022	2.14.01002	ICMS A RECOLHER	VALOR A RECOLHER		82,89

MATÕES DO NORTE / MA
 PROC. 1206002/2024
 FLS. 1194
 RUB. *OK*

27/10/2022	11101001	CAIXA GERAL	VENDAS DE	8.000,00	
27/10/2022	4.1101003	VENDA DE	VENDAS DE		8.000,00
27/10/2022	115.01001	MERCADORIAS PARA	COMPRAS DE	4.685,65	
27/10/2022	11101001	CAIXA GERAL	COMPRAS DE		4.685,65
27/10/2022	12.101003	CONSUMIDOR FINAL	VALOR A RECOLHER	394,88	
27/10/2022	2.14.01002	ICMS A RECOLHER	VALOR A RECOLHER		394,88
				21175,85	21175,85
01/11/2022	11101001	CAIXA GERAL	DEVOLUÇÃO DE	2.888,00	
01/11/2022	115.01001	MERCADORIAS PARA	DEVOLUÇÃO DE		2.888,00
03/11/2022	11101001	CAIXA GERAL	DEVOLUÇÃO DE	8.760,00	
03/11/2022	115.01001	MERCADORIAS PARA	DEVOLUÇÃO DE		8.760,00
03/11/2022	115.01001	MERCADORIAS PARA	COMPRAS DE	2.888,00	
03/11/2022	11101001	CAIXA GERAL	COMPRAS DE		2.888,00
03/11/2022	12.101003	CONSUMIDOR FINAL	VALOR A RECOLHER	82,02	
03/11/2022	2.14.01002	ICMS A RECOLHER	VALOR A RECOLHER		82,02
04/11/2022	11101001	CAIXA GERAL	VENDAS DE	7.559,00	
04/11/2022	4.1101003	VENDA DE	VENDAS DE		7.559,00
04/11/2022	11101001	CAIXA GERAL	VENDAS DE	1328,00	
04/11/2022	4.1101003	VENDA DE	VENDAS DE		1328,00
04/11/2022	115.01001	MERCADORIAS PARA	COMPRAS DE	7.320,00	
04/11/2022	11101001	CAIXA GERAL	COMPRAS DE		7.320,00
04/11/2022	12.101003	CONSUMIDOR FINAL	VALOR A RECOLHER	207,89	
04/11/2022	2.14.01002	ICMS A RECOLHER	VALOR A RECOLHER		207,89
07/11/2022	11101001	CAIXA GERAL	VENDAS DE	788,00	
07/11/2022	4.1101003	VENDA DE	VENDAS DE		788,00
08/11/2022	115.01001	MERCADORIAS PARA	COMPRAS DE	21700,00	
08/11/2022	11101001	CAIXA GERAL	COMPRAS DE		21700,00
08/11/2022	12.101003	CONSUMIDOR FINAL	VALOR A RECOLHER	616,28	
08/11/2022	2.14.01002	ICMS A RECOLHER	VALOR A RECOLHER		616,28
08/11/2022	115.01001	MERCADORIAS PARA	COMPRAS DE	23.300,00	
08/11/2022	11101001	CAIXA GERAL	COMPRAS DE		23.300,00
08/11/2022	12.101003	CONSUMIDOR FINAL	VALOR A RECOLHER	66172	
08/11/2022	2.14.01002	ICMS A RECOLHER	VALOR A RECOLHER		66172
09/11/2022	11101001	CAIXA GERAL	VENDAS DE	20.630,00	
09/11/2022	4.1101003	VENDA DE	VENDAS DE		20.630,00
09/11/2022	11101001	CAIXA GERAL	VENDAS DE	2.545,00	
09/11/2022	4.1101003	VENDA DE	VENDAS DE		2.545,00
09/11/2022	11101001	CAIXA GERAL	VENDAS DE	6.500,00	
09/11/2022	4.1101003	VENDA DE	VENDAS DE		6.500,00
11/11/2022	11101001	CAIXA GERAL	VENDAS DE	1248,00	
11/11/2022	4.1101003	VENDA DE	VENDAS DE		1248,00
11/11/2022	115.01001	MERCADORIAS PARA	COMPRAS DE	1440,00	
11/11/2022	11101001	CAIXA GERAL	COMPRAS DE		1440,00
11/11/2022	12.101003	CONSUMIDOR FINAL	VALOR A RECOLHER	40,90	
11/11/2022	2.14.01002	ICMS A RECOLHER	VALOR A RECOLHER		40,90
11/11/2022	115.01001	MERCADORIAS PARA	COMPRAS DE	12.384,28	
11/11/2022	11101001	CAIXA GERAL	COMPRAS DE		12.384,28
11/11/2022	12.101003	CONSUMIDOR FINAL	VALOR A RECOLHER	35171	
11/11/2022	2.14.01002	ICMS A RECOLHER	VALOR A RECOLHER		35171
11/11/2022	115.01001	MERCADORIAS PARA	COMPRAS DE	7.500,00	
11/11/2022	11101001	CAIXA GERAL	COMPRAS DE		7.500,00
11/11/2022	12.101003	CONSUMIDOR FINAL	VALOR A RECOLHER	23,00	
11/11/2022	2.14.01002	ICMS A RECOLHER	VALOR A RECOLHER		23,00
11/11/2022	115.01001	MERCADORIAS PARA	COMPRAS DE	4.744,72	
11/11/2022	11101001	CAIXA GERAL	COMPRAS DE		4.744,72
11/11/2022	12.101003	CONSUMIDOR FINAL	VALOR A RECOLHER	128,94	
11/11/2022	2.14.01002	ICMS A RECOLHER	VALOR A RECOLHER		128,94

11/11/2022	115.01001	MERCADORIAS PARA	COMPRAS DE	1440,00	
11/11/2022	11101001	CAIXA GERAL	COMPRAS DE		1440,00
11/11/2022	12.101003	CONSUMIDOR FINAL	VALOR A RECOLHER	40,90	
11/11/2022	2.14.01002	ICMS A RECOLHER	VALOR A RECOLHER		40,90
11/11/2022	115.01001	MERCADORIAS PARA	COMPRAS DE	2.384,28	
11/11/2022	11101001	CAIXA GERAL	COMPRAS DE		2.384,28
11/11/2022	12.101003	CONSUMIDOR FINAL	VALOR A RECOLHER	35171	
11/11/2022	2.14.01002	ICMS A RECOLHER	VALOR A RECOLHER		35171
11/11/2022	115.01001	MERCADORIAS PARA	COMPRAS DE	7.500,00	
11/11/2022	11101001	CAIXA GERAL	COMPRAS DE		7.500,00
11/11/2022	12.101003	CONSUMIDOR FINAL	VALOR A RECOLHER	23,00	
11/11/2022	2.14.01002	ICMS A RECOLHER	VALOR A RECOLHER		23,00
11/11/2022	115.01001	MERCADORIAS PARA	COMPRAS DE	4.714,72	
11/11/2022	11101001	CAIXA GERAL	COMPRAS DE		4.714,72
11/11/2022	12.101003	CONSUMIDOR FINAL	VALOR A RECOLHER	28,94	
11/11/2022	2.14.01002	ICMS A RECOLHER	VALOR A RECOLHER		28,94
11/11/2022	11101001	CAIXA GERAL	DEVOLUÇÃO DE	1440,00	
11/11/2022	115.01001	MERCADORIAS PARA	DEVOLUÇÃO DE		1440,00
11/11/2022	11101001	CAIXA GERAL	DEVOLUÇÃO DE	7.500,00	
11/11/2022	115.01001	MERCADORIAS PARA	DEVOLUÇÃO DE		7.500,00
11/11/2022	11101001	CAIXA GERAL	DEVOLUÇÃO DE	4.714,72	
11/11/2022	115.01001	MERCADORIAS PARA	DEVOLUÇÃO DE		4.714,72
21/11/2022	11101001	CAIXA GERAL	VENDAS DE	20.490,20	
21/11/2022	4.1101003	VENDA DE	VENDAS DE		20.490,20
21/11/2022	11101001	CAIXA GERAL	VENDAS DE	3.012,00	
21/11/2022	4.1101003	VENDA DE	VENDAS DE		3.012,00
21/11/2022	115.01001	MERCADORIAS PARA	COMPRAS DE	1440,00	
21/11/2022	11101001	CAIXA GERAL	COMPRAS DE		1440,00
21/11/2022	12.101003	CONSUMIDOR FINAL	VALOR A RECOLHER	40,90	
21/11/2022	2.14.01002	ICMS A RECOLHER	VALOR A RECOLHER		40,90
21/11/2022	115.01001	MERCADORIAS PARA	COMPRAS DE	4.714,72	
21/11/2022	11101001	CAIXA GERAL	COMPRAS DE		4.714,72
21/11/2022	12.101003	CONSUMIDOR FINAL	VALOR A RECOLHER	28,94	
21/11/2022	2.14.01002	ICMS A RECOLHER	VALOR A RECOLHER		28,94
22/11/2022	11101001	CAIXA GERAL	VENDAS DE	23.100,00	
22/11/2022	4.1101003	VENDA DE	VENDAS DE		23.100,00
22/11/2022	115.01001	MERCADORIAS PARA	COMPRAS DE	880,00	
22/11/2022	11101001	CAIXA GERAL	COMPRAS DE		880,00
23/11/2022	11101001	CAIXA GERAL	VENDAS DE	23.397,56	
23/11/2022	4.1101003	VENDA DE	VENDAS DE		23.397,56
24/11/2022	11101001	CAIXA GERAL	VENDAS DE	7.390,00	
24/11/2022	4.1101003	VENDA DE	VENDAS DE		7.390,00
24/11/2022	11101001	CAIXA GERAL	VENDAS DE	15.560,00	
24/11/2022	4.1101003	VENDA DE	VENDAS DE		15.560,00
28/11/2022	11101001	CAIXA GERAL	DEVOLUÇÃO DE	1440,00	
28/11/2022	115.01001	MERCADORIAS PARA	DEVOLUÇÃO DE		1440,00
28/11/2022	11101001	CAIXA GERAL	VENDAS DE	221243,20	
28/11/2022	4.1101003	VENDA DE	VENDAS DE		221243,20
28/11/2022	11101001	CAIXA GERAL	VENDAS DE	7.815,00	
28/11/2022	4.1101003	VENDA DE	VENDAS DE		7.815,00
28/11/2022	115.01001	MERCADORIAS PARA	COMPRAS DE	9.000,00	
28/11/2022	11101001	CAIXA GERAL	COMPRAS DE		9.000,00
28/11/2022	12.101003	CONSUMIDOR FINAL	VALOR A RECOLHER	255,60	
28/11/2022	2.14.01002	ICMS A RECOLHER	VALOR A RECOLHER		255,60
30/11/2022	11101001	CAIXA GERAL	DEVOLUÇÃO DE	9.000,00	
30/11/2022	115.01001	MERCADORIAS PARA	DEVOLUÇÃO DE		9.000,00
				508.358,30	508.358,30

06/12/2022	115.01001	MERCADORIAS PARA	COMPRAS DE	14.418,90	
06/12/2022	11101001	CAIXA GERAL	COMPRAS DE		14.418,90
06/12/2022	12.101003	CONSUMIDOR FINAL	VALOR A RECOLHER	372,01	
06/12/2022	2.14.01002	ICMS A RECOLHER	VALOR A RECOLHER		372,01
06/12/2022	115.01001	MERCADORIAS PARA	RECEITA BONIFICAÇÃO	278,3	
06/12/2022	3.2.2.0102	DESPESAS COM	RECEITA BONIFICAÇÃO		278,3
06/12/2022	115.01001	MERCADORIAS PARA	COMPRAS DE	11.759,59	
06/12/2022	11101001	CAIXA GERAL	COMPRAS DE		11.759,59
06/12/2022	12.101003	CONSUMIDOR FINAL	VALOR A RECOLHER	303,40	
06/12/2022	2.14.01002	ICMS A RECOLHER	VALOR A RECOLHER		303,40
07/12/2022	115.01001	MERCADORIAS PARA	COMPRAS DE	21.700,00	
07/12/2022	11101001	CAIXA GERAL	COMPRAS DE		21.700,00
07/12/2022	12.101003	CONSUMIDOR FINAL	VALOR A RECOLHER	559,86	
07/12/2022	2.14.01002	ICMS A RECOLHER	VALOR A RECOLHER		559,86
07/12/2022	115.01001	MERCADORIAS PARA	COMPRAS DE	3.662,70	
07/12/2022	11101001	CAIXA GERAL	COMPRAS DE		3.662,70
07/12/2022	12.101003	CONSUMIDOR FINAL	VALOR A RECOLHER	352,50	
07/12/2022	2.14.01002	ICMS A RECOLHER	VALOR A RECOLHER		352,50
07/12/2022	115.01001	MERCADORIAS PARA	COMPRAS DE	2.066,60	
07/12/2022	11101001	CAIXA GERAL	COMPRAS DE		2.066,60
07/12/2022	12.101003	CONSUMIDOR FINAL	VALOR A RECOLHER	311,32	
07/12/2022	2.14.01002	ICMS A RECOLHER	VALOR A RECOLHER		311,32
08/12/2022	115.01001	MERCADORIAS PARA	COMPRAS DE	1.793,47	
08/12/2022	11101001	CAIXA GERAL	COMPRAS DE		1.793,47
08/12/2022	12.101003	CONSUMIDOR FINAL	VALOR A RECOLHER	43,45	
08/12/2022	2.14.01002	ICMS A RECOLHER	VALOR A RECOLHER		43,45
08/12/2022	115.01001	MERCADORIAS PARA	COMPRAS DE	4.341,60	
08/12/2022	11101001	CAIXA GERAL	COMPRAS DE		4.341,60
08/12/2022	12.101003	CONSUMIDOR FINAL	VALOR A RECOLHER	12,01	
08/12/2022	2.14.01002	ICMS A RECOLHER	VALOR A RECOLHER		12,01
08/12/2022	115.01001	MERCADORIAS PARA	COMPRAS DE	5.000,00	
08/12/2022	11101001	CAIXA GERAL	COMPRAS DE		5.000,00
08/12/2022	12.101003	CONSUMIDOR FINAL	VALOR A RECOLHER	387,00	
08/12/2022	2.14.01002	ICMS A RECOLHER	VALOR A RECOLHER		387,00
08/12/2022	115.01001	MERCADORIAS PARA	COMPRAS DE	20.400,00	
08/12/2022	11101001	CAIXA GERAL	COMPRAS DE		20.400,00
08/12/2022	12.101003	CONSUMIDOR FINAL	VALOR A RECOLHER	526,32	
08/12/2022	2.14.01002	ICMS A RECOLHER	VALOR A RECOLHER		526,32
08/12/2022	115.01001	MERCADORIAS PARA	COMPRAS DE	11.506,32	
08/12/2022	11101001	CAIXA GERAL	COMPRAS DE		11.506,32
08/12/2022	12.101003	CONSUMIDOR FINAL	VALOR A RECOLHER	278,48	
08/12/2022	2.14.01002	ICMS A RECOLHER	VALOR A RECOLHER		278,48
08/12/2022	115.01001	MERCADORIAS PARA	COMPRAS DE	90.000,00	
08/12/2022	11101001	CAIXA GERAL	COMPRAS DE		90.000,00
08/12/2022	12.101003	CONSUMIDOR FINAL	VALOR A RECOLHER	2.322,00	
08/12/2022	2.14.01002	ICMS A RECOLHER	VALOR A RECOLHER		2.322,00
08/12/2022	115.01001	MERCADORIAS PARA	COMPRAS DE	1.928,55	
08/12/2022	11101001	CAIXA GERAL	COMPRAS DE		1.928,55
08/12/2022	12.101003	CONSUMIDOR FINAL	VALOR A RECOLHER	49,76	
08/12/2022	2.14.01002	ICMS A RECOLHER	VALOR A RECOLHER		49,76
12/12/2022	11101001	CAIXA GERAL	VENDAS DE	1.248,00	
12/12/2022	4.1101003	VENDA DE	VENDAS DE		1.248,00
12/12/2022	11101001	CAIXA GERAL	VENDAS DE	34.376,40	
12/12/2022	4.1101003	VENDA DE	VENDAS DE		34.376,40
11/12/2022	11101001	CAIXA GERAL	VENDAS DE	33.686,40	
11/12/2022	4.1101003	VENDA DE	VENDAS DE		33.686,40

MATÕES DO NORTE / MA	
PROC.	1206002/2024
FLS.	1197
RUB.	CL

15/12/2022	11101001	CAIXA GERAL	VENDAS DE	33.57,80	
15/12/2022	4.1101003	VENDA DE	VENDAS DE		33.57,80
15/12/2022	115.01001	MERCADORIAS PARA	COMPRAS DE	4.000,00	
15/12/2022	11101001	CAIXA GERAL	COMPRAS DE		4.000,00
15/12/2022	12.101003	CONSUMIDOR FINAL	VALOR A RECOLHER	103,20	
15/12/2022	2.14.01002	ICMS A RECOLHER	VALOR A RECOLHER		103,20
15/12/2022	115.01001	MERCADORIAS PARA	COMPRAS DE	6.892,52	
15/12/2022	11101001	CAIXA GERAL	COMPRAS DE		6.892,52
15/12/2022	12.101003	CONSUMIDOR FINAL	VALOR A RECOLHER	177,83	
15/12/2022	2.14.01002	ICMS A RECOLHER	VALOR A RECOLHER		177,83
15/12/2022	115.01001	MERCADORIAS PARA	COMPRAS DE	3.618,00	
15/12/2022	11101001	CAIXA GERAL	COMPRAS DE		3.618,00
15/12/2022	12.101003	CONSUMIDOR FINAL	VALOR A RECOLHER	93,34	
15/12/2022	2.14.01002	ICMS A RECOLHER	VALOR A RECOLHER		93,34
15/12/2022	115.01001	MERCADORIAS PARA	COMPRAS DE	360,00	
15/12/2022	11101001	CAIXA GERAL	COMPRAS DE		360,00
15/12/2022	12.101003	CONSUMIDOR FINAL	VALOR A RECOLHER	9,29	
15/12/2022	2.14.01002	ICMS A RECOLHER	VALOR A RECOLHER		9,29
15/12/2022	115.01001	MERCADORIAS PARA	COMPRAS DE	4.341,60	
15/12/2022	11101001	CAIXA GERAL	COMPRAS DE		4.341,60
15/12/2022	12.101003	CONSUMIDOR FINAL	VALOR A RECOLHER	12,01	
15/12/2022	2.14.01002	ICMS A RECOLHER	VALOR A RECOLHER		12,01
19/12/2022	11101001	CAIXA GERAL	DEVOLUÇÃO DE	4.341,60	
19/12/2022	115.01001	MERCADORIAS PARA	DEVOLUÇÃO DE		4.341,60
19/12/2022	11101001	CAIXA GERAL	DEVOLUÇÃO DE	5.000,00	
19/12/2022	115.01001	MERCADORIAS PARA	DEVOLUÇÃO DE		5.000,00
20/12/2022	11101001	CAIXA GERAL	VENDAS DE	488.690,00	
20/12/2022	4.1101003	VENDA DE	VENDAS DE		488.690,00
21/12/2022	11101001	CAIXA GERAL	DEVOLUÇÃO DE	3.618,00	
21/12/2022	115.01001	MERCADORIAS PARA	DEVOLUÇÃO DE		3.618,00
21/12/2022	11101001	CAIXA GERAL	VENDAS DE	57.028,51	
21/12/2022	4.1101003	VENDA DE	VENDAS DE		57.028,51
21/12/2022	11101001	CAIXA GERAL	VENDAS DE	2.097,09	
21/12/2022	4.1101003	VENDA DE	VENDAS DE		2.097,09
21/12/2022	11101001	CAIXA GERAL	VENDAS DE	9.270,00	
21/12/2022	4.1101003	VENDA DE	VENDAS DE		9.270,00
21/12/2022	115.01001	MERCADORIAS PARA	COMPRAS DE	104.000,00	
21/12/2022	11101001	CAIXA GERAL	COMPRAS DE		104.000,00
23/12/2022	11101001	CAIXA GERAL	DEVOLUÇÃO DE	4.341,60	
23/12/2022	115.01001	MERCADORIAS PARA	DEVOLUÇÃO DE		4.341,60
26/12/2022	11101001	CAIXA GERAL	VENDAS DE	71704,10	
26/12/2022	4.1101003	VENDA DE	VENDAS DE		71704,10
26/12/2022	11101001	CAIXA GERAL	VENDAS DE	2.465,00	
26/12/2022	4.1101003	VENDA DE	VENDAS DE		2.465,00
26/12/2022	11101001	CAIXA GERAL	VENDAS DE	24.419,70	
26/12/2022	4.1101003	VENDA DE	VENDAS DE		24.419,70
26/12/2022	11101001	CAIXA GERAL	VENDAS DE	52.041,67	
26/12/2022	4.1101003	VENDA DE	VENDAS DE		52.041,67
26/12/2022	11101001	CAIXA GERAL	VENDAS DE	39.130,01	
26/12/2022	4.1101003	VENDA DE	VENDAS DE		39.130,01
26/12/2022	115.01001	MERCADORIAS PARA	COMPRAS DE	5.258,96	
26/12/2022	11101001	CAIXA GERAL	COMPRAS DE		5.258,96
26/12/2022	12.101003	CONSUMIDOR FINAL	VALOR A RECOLHER	393,68	
26/12/2022	2.14.01002	ICMS A RECOLHER	VALOR A RECOLHER		393,68

EXPANSÃO COMERCIO LTDA
 CNPJ/NF 31.504.008/0001-19 NIRE 21.2.0101138-4
 AV DO ALUMÍNIO, 5, ALAMEDA DOS SONHOS, LOTE RES CANAA, CEP 65.049-380, SÃO LUÍS/MA
BALANÇO PATRIMONIAL ENCERRADO EM 31/12/22
 (valores expressos em reais)

ATIVO	2.021	2.022
CIRCULANTE	554.150,00	1.023.650,00
DISPONÍVEL		
CAIXA	3.500,00	1.500,00
BANCOS	3.500,00	1.500,00
CLIENTES		
DUPLICATAS A RECEBER	350.000,00	342.150,00
ESTOQUES		
MERCADORIA PARA REVENDA	200.650,00	680.000,00
NÃO CIRCULANTE		
REALIZÁVEL A LONGO PRAZO		
PERMANENTE		
IMOBILIZADO	463.615,06	382.650,54
MOVEIS E UTENSÍLIOS	92.000,00	92.000,00
INSTALAÇÕES	20.000,00	20.000,00
MÁQUINAS E EQUIPAMENTOS	105.446,86	105.446,86
IMÓVEIS	230.000,00	230.000,00
VEÍCULOS	74.000,00	74.000,00
(-) DEPRECIAÇÃO ACUMULADA	57.831,80	69.398,16
TOTAL DO ATIVO	1.017.765,06	1.406.300,54

MATÕES DO NORTE / MA	
PROC.	12.06.002/2024
FLS.	1200
RUB.	

EXPANSÃO COMERCIO LTDA

CNPJ/NF 31.504.008/0001-19 NIRE 21.2.0101138-4

AVENIDA DO ALUMÍNIO, 5, ALAMEDA DOS SONHOS, LOTE RES CANAA, CEP 65.049-380, SÃO LUÍS/MA

BALANÇO PATRIMONIAL ENCERRADO EM 31/12/22

(valores expressos em reais)

PASSIVO			
CIRCULANTE		355.895,39	645.173,86
FORNECEDORES			
DUPPLICATAS A PAGAR	342.476,75		558.941,42
REMUNERAÇÃO E ENCARGOS			
SALÁRIO, FGTS E INSS A RECOLHER	1.241,61		4.291,68
TRIBUTOS A RECOLHER			
SIMPLES NACIONAL	12.177,03		81.940,76
PASSIVO NÃO CIRCULANTE			
PATRIMÔNIO LÍQUIDO			
		661.869,67	761.126,68
CAPITAL SOCIAL	200.000,00		200.000,00
RESULTADO DO EXERCÍCIO	461.869,67		561.126,68
TOTAL DO PASSIVO		1.017.765,06	1.406.300,54

MATÔES DO NORTE / MA
PROC. 1206002/2022
FLS. 1201
RUB. *ck*

EXPANSÃO COMERCIO LTDA

CNPJ/NF 31.504.008/0001-19 NIRE 21.2.0101138-4

AVENIDA DO ALUMÍNIO, 5, ALAMEDA DOS SONHOS, LOTE RES CANAA, CEP 65.049-380, SÃO LUÍS/MA

DEMONSTRAÇÃO DO RESULTADO DO EXERCÍCIO EM 31/12/22

(valores expressos em reais)

DESCRIÇÃO	dez/21	dez/22
RECEITAS	877.367,11	2.280.402,60
DEDUÇÕES DA RECEITA	71.522,20	182.432,21
RECEITA LÍQUIDA	805.844,91	2.322.548,94
CMV	308.775,24	1.625.784,26
LUCRO BRUTO	497.069,67	696.764,68
DESPESAS OPERACIONAIS	47.200,00	135.638,00
DESPESAS ADMINISTRATIVAS	35.200,00	135.638,00
DESPESAS TRIBUTARIAS	12.000,00	
LUCRO OPERACIONAL	449.869,67	561.126,68

Anselmo Matos Castro
Sócio administrador
CPF 619.008.263-72

Celso Bueno de Camargo
Contador
CPF 003.131.438-46

NOTAS EXPLICATIVAS ÀS DEMONSTRAÇÕES CONTÁBEIS ENCERRADAS
EM 31 DE DEZEMBRO 2022

I. CONTEXTO OPERACIONAL

A empresa EXPANSÃO COMÉRCIO LTDA com sede na Avenida do Alumnio, 05, Alameda dos Sonhos, Lote Res CANAA, CEP: 65079-380, Município São Luis – Ma, inscrita no CNPJ: 31.504.008/0001-19 número de identificação de registro de empresas -NIRE: 21201011384 data do arquivamento dos atos constitutivos: 14/09/2018 elaborou e está apresentando as suas demonstrações contábeis do exercício 2022 findo em 31/12/2022 de acordo com o modelo contábil para as Micro Empresas e empresas de Pequeno Porte, emitidas pelo Conselho Federal de Contabilidade (CFC), é uma firma LTDA, tendo como objeto social:

- 46.44-3-01 - Comércio atacadista de medicamentos e drogas de uso humano
- 45.11-1-01 - Comércio a varejo de automóveis, camionetas e utilitários novos
- 45.11-1-03 - Comércio por atacado de automóveis, camionetas e utilitários novos e usados
- 45.11-1-01 - Comércio a varejo de automóveis, camionetas e utilitários novos
- 45.11-1-03 - Comércio por atacado de automóveis, camionetas e utilitários novos e usados
- 46.41-9-02 - Comércio atacadista de artigos de cama, mesa e banho
- 46.42-7-02 - Comércio atacadista de roupas e acessórios para uso profissional e de segurança do trabalho
- 46.45-1-01 - Comércio atacadista de instrumentos e materiais para uso médico, cirúrgico, hospitalar e de laboratórios
- 46.45-1-02 - Comércio atacadista de próteses e artigos de ortopedia
- 46.45-1-03 - Comércio atacadista de produtos odontológicos
- 46.47-8-01 - Comércio atacadista de artigos de escritório e de papelaria
- 46.49-4-01 - Comércio atacadista de equipamentos elétricos de uso pessoal e doméstico
- 46.49-4-02 - Comércio atacadista de aparelhos eletrônicos de uso pessoal e

MATÕES DO NORTE / MA	
PROC.	1206002/2024
FLS.	1203
RUB.	

doméstico

- 46.49-4-04 - Comércio atacadista de móveis e artigos de colchoaria
- 46.49-4-08 - Comércio atacadista de produtos de higiene, limpeza e conservação domiciliar
- 46.51-6-01 - Comércio atacadista de equipamentos de informática
- 46.51-6-02 - Comércio atacadista de suprimentos para informática
- 46.64-8-00 - Comércio atacadista de máquinas, aparelhos e equipamentos para uso odonto-médico-hospitalar; partes e peças
- 47.51-2-01 - Comércio varejista especializado de equipamentos e suprimentos de informática
- 47.53-9-00 - Comércio varejista especializado de eletrodomésticos e equipamentos de áudio e vídeo
- 47.54-7-01 - Comércio varejista de móveis
- 47.61-0-03 - Comércio varejista de artigos de papelaria
- 47.71-7-01 - Comércio varejista de produtos farmacêuticos, sem manipulação de fórmulas

2. APRESENTAÇÃO DAS DEMONSTRAÇÕES CONTÁBEIS

As demonstrações contábeis foram elaboradas em consonância com os ditames do ITG 1000, além dos Princípios Fundamentais de Contabilidade e demais práticas emanadas da legislação societária brasileira.

3. PRINCIPAIS PRÁTICAS CONTÁBEIS

3.1) Aplicações Financeiras

Estão registrados ao custo de aplicação, acrescidos dos rendimentos proporcionais até a data do balanço;

MATÔES (X) NORTE / MA
PROC. 1206002/2024
FLS. 1204
RUB. 14

3.2) Direitos e obrigações

Estão demonstrados pelos valores históricos, acrescidos das correspondentes variações monetárias e encargos financeiros, observando o regime de competência;

3.3) Imobilizado

Demonstrado pelo custo de aquisição, deduzido da depreciação acumulada calculada pelo método linear.

3.4) Ajuste de avaliação patrimonial

A empresa nunca efetuou ajuste de avaliação patrimonial.

3.5) Investimentos em empresas coligadas e controladas

A empresa não participa do capital social de outras sociedades.

3.6) Impostos Federais

A empresa está no regime Simples Nacional e contabiliza os encargos tributários pelo regime de competência.

4. EMPRÉSTIMOS E FINANCIAMENTOS

A empresa não tem empréstimos e financiamentos

5. RESPONSABILIDADES E CONTINGÊNCIAS

Não há passivo contingente registrado contabilmente, tendo em vista que os administradores da empresa, amparados em opinião de seus consultores e advogados, não apontam contingências de quaisquer natureza.

6. CAPITAL SOCIAL

O capital social é de R\$ 200.000,00 (Duzentos mil reais), totalmente integralizado, sendo 100% das cotas de propriedade de Anselmo Matos Castro.

MATÕES DO NORTE / MA	
PROC.	1266002/2024
FLS.	1005
RUB.	

7. PROPRIEDADE PARA INVESTIMENTO

A Empresa não tem nem um tipo de investimento

8. EVENTOS SUBSEQUENTES

Os administradores declaram a inexistência de fatos ocorridos subsequente à data de encerramento do exercício que venham a ter efeito relevante sobre a situação patrimonial ou financeira da empresa ou que possam provocar efeitos sobre seus resultados futuros.

São Luís MA, 31 de dezembro 2022

ANSELMO MATOS CASTRO

CPF: 619.008.263-72

Sócio Administrador

CELSO BUENO DE CAMARGO

CPF:003.131.438-46

CRC: SP-132815/O-3-T-MA

EXPANSÃO COMÉRCIO LTDA

INDICADORES ECONÔMICOS				SIGNIFICADO
LIQUIDEZ GERAL	AC + RLP	1.023.650,00	1,59	PARA CADA UM REAL DE DÍVIDA TOTAL, A EMPRESA TEM 1,72 DE RECURSOS TOTAIS, ENVOLVENDO VALORES, A CURTO E LONGO PRAZO
	PC +PNC	645.173,86		
LIQUIDEZ CORRENTE	AC	1.023.650,00	1,59	PARA CADA UM REAL DE DÍVIDA CIRCULANTE E NÃO CIRCULANTE A EMPRESA TEM 1,72 DE RECURSOS A CURTO PRAZO
	PC + PNC	645.173,86		
SOLVÊNCIA GERAL	AT	1.406.300,54	2,18	PARA CADA UM REAL DE DÍVIDA TOTAL A EMPRESA TEM 2,18 DE RECURSOS TOTAIS
	PC + ELP	645.173,86		

Anselmo Matos Castro
 Sócio Administrador
 CPF 619.008.263-72

Celso Bueno de Camargo
 CRC SP132815/O-3-T-MA
 CPF/MF Nº 003.131.438-46

MATOES DO NORTE / MA	
PROC.	1206002/2024
FLS.	1207
RUB.	OK

LIVRO DIÁRIO

Número de Ordem 5

TERMO DE ENCERRAMENTO

Contém o presente livro 25 (vinte e cinco) folhas numeradas , do N° 01 (um) ao N° 25 (vinte e cinco), e serviu para lançamento do Livro Diário N° 5 (cinco) da empresa “EXPANSÃO COMÉRCIO LTDA”, no período de 01 de janeiro de 2022 a 31 de dezembro de 2022, estabelecida na Avenida do Alumínio nº 05, Alameda dos Sonhos, Lote Res CANAA, CEP: 65.049-380, na cidade de São Luís, , no Estado do Maranhão, inscrita no CNPJ sob o N° 31.504.008/0001-19, inscrita na JUCEMA – Junta Comercial do Estado do Maranhão sob o N° 21.2.0101138-4 em 14/09/2018, com ramo de atividade “Comércio atacadista de medicamentos e drogas de uso humano”.

São Luís (MA), 31 de dezembro de 2022.

Anselmo Matos Castro
Sócio Administrador
CPF: 619.008.263-72

Celso Bueno de Camargo
Contador
CRC – SP132815/O-3-T-MA

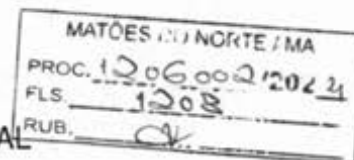

TERMO DE AUTENTICAÇÃO - LIVRO DIGITAL

Declaro exatos os Termos de Abertura e de Encerramento do Livro Digital com características abaixo, conferido e autenticado por ISABELA PALUSKI, sob a autenticidade nº 12303762882 em 21/03/2023, protocolo 230356516. Para validação de Autenticação dos Termos, deverá ser acessado o Portal de Serviços / verificação de documentos do Empreendedor (<http://www.empresafacil.ma.gov.br>) e informar o código de verificação.

Identificação de Empresa	
Nome Empresarial:	EXPANSAO COMERCIO LTDA
Número de Registro:	21201011384
CNPJ:	31504008000119
Município:	São Luís

Identificação de Livro Digital	
Tipo de Livro:	DIÁRIO
Número de Ordem:	5
Início e Término da Escrituração:	01/01/2022 - 31/12/2022

Assinante(s)	Nome	CRC/OAB
00313143846	CELSO BUENO DE CAMARGO	SP132815
61900826372	ANSELMO MATOS CASTRO	

CERTIFICO A AUTENTICAÇÃO EM 21/03/2023 09:32 SOB Nº 20230356516.
PROTOCOLO: 230356516 DE 16/03/2023. CÓDIGO DE VERIFICAÇÃO:
12303762882. NIRE: 21201011384.
EXPANSAO COMERCIO LTDA

JUCEMA

ISABELA PALUSKI
RESPONSÁVEL PELA AUTENTICAÇÃO
SÃO LUÍS, 21/03/2023
empresafacil.ma.gov.br



MATÕES DO NORTE / MA	
PROC.	12060022024
FLS.	1209
RUB.	

ASSINATURA ELETRÔNICA

Certificamos que o ato da empresa EXPANSAO COMERCIO LTDA consta assinado digitalmente por:

IDENTIFICAÇÃO DO(S) ASSINANTE(S)	
CPF/CNPJ	Nome
00313143846	CELSO BUENO DE CAMARGO
61900826372	ANSELMO MATOS CASTRO

CERTIFICO A AUTENTICAÇÃO EM 21/03/2023 09:32 SOB N° 20230356516.
PROTOCOLO: 230356516 DE 16/03/2023. NIRE: 21201011384.
EXPANSAO COMERCIO LTDA

JUCEMA

ISABELA PALUSKI
RESPONSÁVEL PELA AUTENTICAÇÃO
SÃO LUÍS, 21/03/2023
empresafacil.ma.gov.br

MATÕES DO NORTE / MA
PROC. 1206.00.212024
FLS. 1210
RUB. A

LIVRO DIÁRIO

Número de Ordem 6

TERMO DE ABERTURA

Contém o presente livro 27 (vinte sete) folhas numeradas tipograficamente, do N° 01 (um) ao N° 27 (vinte e sete), e servirá para lançamento do Livro Diário N° 6 (seis) da empresa “EXPANSÃO COMÉRCIO LTDA”, estabelecida na Avenida do Alumínio, n° 05, Residencial Canaã , Alameda dos Sonhos, na cidade de São Luís, CEP: 65.049-380, no Estado do Maranhão, inscrita no CNPJ sob o N° 31.504.008/0001-19 e inscrita na JUCEMA – Junta Comercial do Estado do Maranhão sob o N° 21.2.0101138-4 em 14/09/2018, com ramo de atividade “Comércio atacadista de medicamentos e drogas de uso humano”.

São Luís (MA), 01 de janeiro de 2023.

Anselmo Matos Castro
Sócio Administrador
CPF: 619.008.263-72

Celso Bueno de Camargo
Contador
CRC – SP132815/O-3-T-MA

Empresa:	EXPANSÃO COMERCIO LTDA	Folha:	0001
C.N.P.J.:	31.504.008/0001-19	Número livro:	0001
Período:	01/01/2023 - 31/12/2023		

DIÁRIO

Data	Classificação	Descrição	Histórico	Débito	Crédito
04/01/2023	11101001	CAIXA GERAL	VENDAS DE	130,00	
04/01/2023	4.1101003	VENDA DE	VENDAS DE		130,00
04/01/2023	4.12.01003	(-) DEVOLUÇÃO DE	DEVOLUÇÃO DE	130,00	
04/01/2023	11101001	CAIXA GERAL	DEVOLUÇÃO DE		130,00
05/01/2023	11101001	CAIXA GERAL	DEVOLUÇÃO DE	2.759,2	
05/01/2023	115.01001	MERCADORIAS PARA	DEVOLUÇÃO DE		2.759,2
11/01/2023	115.01001	MERCADORIAS PARA	COMPRAS DE	5.950,00	
11/01/2023	11101001	CAIXA GERAL	COMPRAS DE		5.950,00
21/01/2023	115.01001	MERCADORIAS PARA	COMPRAS DE	2.641,2	
21/01/2023	11101001	CAIXA GERAL	COMPRAS DE		2.641,2
21/01/2023	12.101003	CONSUMIDOR FINAL	VALOR A RECOLHER	357,38	
21/01/2023	2.14.01002	ICMS A RECOLHER	VALOR A RECOLHER		357,38
14/01/2023	11101001	CAIXA GERAL	VENDAS DE	28.511,00	
14/01/2023	4.1101003	VENDA DE	VENDAS DE		28.511,00
14/01/2023	11101001	CAIXA GERAL	VENDAS DE	1400,00	
14/01/2023	4.1101003	VENDA DE	VENDAS DE		1400,00
14/01/2023	115.01001	MERCADORIAS PARA	COMPRAS DE	5.065,00	
14/01/2023	11101001	CAIXA GERAL	COMPRAS DE		5.065,00
14/01/2023	12.101003	CONSUMIDOR FINAL	VALOR A RECOLHER	45,37	
14/01/2023	2.14.01002	ICMS A RECOLHER	VALOR A RECOLHER		45,37
14/01/2023	115.01001	MERCADORIAS PARA	COMPRAS DE	3.514,87	
14/01/2023	11101001	CAIXA GERAL	COMPRAS DE		3.514,87
14/01/2023	12.101003	CONSUMIDOR FINAL	VALOR A RECOLHER	95,96	
14/01/2023	2.14.01002	ICMS A RECOLHER	VALOR A RECOLHER		95,96
17/01/2023	11101001	CAIXA GERAL	VENDAS DE	24.557,40	
17/01/2023	4.1101003	VENDA DE	VENDAS DE		24.557,40
17/01/2023	11101001	CAIXA GERAL	VENDAS DE	1476,00	
17/01/2023	4.1101003	VENDA DE	VENDAS DE		1476,00
17/01/2023	115.01001	MERCADORIAS PARA	COMPRAS DE	4.852,80	
17/01/2023	11101001	CAIXA GERAL	COMPRAS DE		4.852,80
17/01/2023	12.101003	CONSUMIDOR FINAL	VALOR A RECOLHER	39,28	
17/01/2023	2.14.01002	ICMS A RECOLHER	VALOR A RECOLHER		39,28
18/01/2023	115.01001	MERCADORIAS PARA	COMPRAS DE	1040,00	
18/01/2023	11101001	CAIXA GERAL	COMPRAS DE		1040,00
18/01/2023	12.101003	CONSUMIDOR FINAL	VALOR A RECOLHER	29,85	
18/01/2023	2.14.01002	ICMS A RECOLHER	VALOR A RECOLHER		29,85
19/01/2023	11101001	CAIXA GERAL	VENDAS DE	24.390,00	
19/01/2023	4.1101003	VENDA DE	VENDAS DE		24.390,00
20/01/2023	115.01001	MERCADORIAS PARA	COMPRAS DE	4.341,60	
20/01/2023	11101001	CAIXA GERAL	COMPRAS DE		4.341,60
20/01/2023	12.101003	CONSUMIDOR FINAL	VALOR A RECOLHER	24,60	
20/01/2023	2.14.01002	ICMS A RECOLHER	VALOR A RECOLHER		24,60
21/01/2023	11101001	CAIXA GERAL	VENDAS DE	108,80	

27/01/2023	11101001	CAIXA GERAL	VENDAS DE	108,80	
27/01/2023	4.1101003	VENDA DE	VENDAS DE		108,80
26/01/2023	115.01001	MERCADORIAS PARA	COMPRAS DE	1786,32	
26/01/2023	11101001	CAIXA GERAL	COMPRAS DE		1786,32
26/01/2023	12.101003	CONSUMIDOR FINAL	VALOR A RECOLHER	5127	
26/01/2023	2.14.01002	ICMS A RECOLHER	VALOR A RECOLHER		5127
28/01/2023	115.01001	MERCADORIAS PARA	COMPRAS DE	11252,00	
28/01/2023	11101001	CAIXA GERAL	COMPRAS DE		11252,00
28/01/2023	12.101003	CONSUMIDOR FINAL	VALOR A RECOLHER	322,93	
28/01/2023	2.14.01002	ICMS A RECOLHER	VALOR A RECOLHER		322,93
31/01/2023	3.2.2.01001	SALÁRIOS E	REF. FOLHA DE	2.701,70	
31/01/2023	2.15.01001	SALÁRIOS E	REF. FOLHA DE		2.701,70
31/01/2023	2.15.01001	SALÁRIOS E	INSS A RECOLHER DO	206,79	
31/01/2023	2.15.02.001	INSS A RECOLHER	INSS A RECOLHER DO		206,79
31/01/2023	3.2.2.01007	FGTS	FGTS A RECOLHER DO	216,3	
31/01/2023	2.15.02.002	FGTS A RECOLHER	FGTS A RECOLHER DO		216,3
31/01/2023	113.08.010	INSS A COMPENSAR	REF. A SALÁRIO FAMÍLIA	56,47	
31/01/2023	2.15.01001	SALÁRIOS E	REF. A SALÁRIO FAMÍLIA		56,47
31/01/2023	2.15.02.001	INSS A RECOLHER	COMPENSAÇÃO DE INSS	56,47	
31/01/2023	113.08.010	INSS A COMPENSAR	COMPENSAÇÃO DE INSS		56,47
31/01/2023	2.15.01001	SALÁRIOS E	PAGAMENTO Folha	1213,70	
31/01/2023	11102.001	BANCO DO BRASIL	PAGAMENTO Folha		1213,70
31/01/2023	2.15.01001	SALÁRIOS E	PAGAMENTO Folha	1337,68	
31/01/2023	11102.001	BANCO DO BRASIL	PAGAMENTO Folha		1337,68
31/01/2023	4.12.03.008	(-) SIMPLES NACIONAL	SIMPLES NACIONAL A	6.287,73	
31/01/2023	2.14.01015	SIMPLES NACIONAL A	SIMPLES NACIONAL A		6.287,73
				50.59,34	50.59,34

04/02/2023	11101001	CAIXA GERAL	VENDAS DE	39.565,82		
04/02/2023	4.1101003	VENDA DE	VENDAS DE			39.565,82
07/02/2023	11101001	CAIXA GERAL	VENDAS DE	0.584,00		
07/02/2023	4.1101003	VENDA DE	VENDAS DE			0.584,00
08/02/2023	115.01001	MERCADORIAS PARA	COMPRAS DE	1940,00		
08/02/2023	11101001	CAIXA GERAL	COMPRAS DE			1940,00
08/02/2023	12.101003	CONSUMIDOR FINAL	VALOR A RECOLHER	55,68		
08/02/2023	2.14.01002	ICMS A RECOLHER	VALOR A RECOLHER			55,68
09/02/2023	115.01001	MERCADORIAS PARA	COMPRAS DE	3.900,00		
09/02/2023	11101001	CAIXA GERAL	COMPRAS DE			3.900,00
09/02/2023	12.101003	CONSUMIDOR FINAL	VALOR A RECOLHER	111,93		
09/02/2023	2.14.01002	ICMS A RECOLHER	VALOR A RECOLHER			111,93
10/02/2023	115.01001	MERCADORIAS PARA	COMPRAS DE	3.825,45		
10/02/2023	11101001	CAIXA GERAL	COMPRAS DE			3.825,45
10/02/2023	12.101003	CONSUMIDOR FINAL	VALOR A RECOLHER	394,89		
10/02/2023	2.14.01002	ICMS A RECOLHER	VALOR A RECOLHER			394,89
10/02/2023	115.01001	MERCADORIAS PARA	COMPRAS DE	25.412,35		
10/02/2023	11101001	CAIXA GERAL	COMPRAS DE			25.412,35
10/02/2023	12.101003	CONSUMIDOR FINAL	VALOR A RECOLHER	688,45		
10/02/2023	2.14.01002	ICMS A RECOLHER	VALOR A RECOLHER			688,45
11/02/2023	11101001	CAIXA GERAL	VENDAS DE	37.520,00		
11/02/2023	4.1101003	VENDA DE	VENDAS DE			37.520,00
11/02/2023	11101001	CAIXA GERAL	VENDAS DE	1300,00		
11/02/2023	4.1101003	VENDA DE	VENDAS DE			1300,00
11/02/2023	11101001	CAIXA GERAL	VENDAS DE	2.090,40		
11/02/2023	4.1101003	VENDA DE	VENDAS DE			2.090,40
15/02/2023	115.01001	MERCADORIAS PARA	COMPRAS DE	5.400,00		
15/02/2023	11101001	CAIXA GERAL	COMPRAS DE			5.400,00
15/02/2023	12.101003	CONSUMIDOR FINAL	VALOR A RECOLHER	54,98		
15/02/2023	2.14.01002	ICMS A RECOLHER	VALOR A RECOLHER			54,98
15/02/2023	115.01001	MERCADORIAS PARA	COMPRAS DE	8.939,37		
15/02/2023	11101001	CAIXA GERAL	COMPRAS DE			8.939,37
15/02/2023	12.101003	CONSUMIDOR FINAL	VALOR A RECOLHER	256,56		
15/02/2023	2.14.01002	ICMS A RECOLHER	VALOR A RECOLHER			256,56
21/02/2023	115.01001	MERCADORIAS PARA	COMPRAS DE	1.176,03		
21/02/2023	11101001	CAIXA GERAL	COMPRAS DE			1.176,03
21/02/2023	12.101003	CONSUMIDOR FINAL	VALOR A RECOLHER	3125		
21/02/2023	2.14.01002	ICMS A RECOLHER	VALOR A RECOLHER			3125
21/02/2023	115.01001	MERCADORIAS PARA	COMPRAS DE	5.400,00		
21/02/2023	11101001	CAIXA GERAL	COMPRAS DE			5.400,00
21/02/2023	12.101003	CONSUMIDOR FINAL	VALOR A RECOLHER	54,98		
21/02/2023	2.14.01002	ICMS A RECOLHER	VALOR A RECOLHER			54,98
24/02/2023	115.01001	MERCADORIAS PARA	COMPRAS DE	8.225,00		
24/02/2023	11101001	CAIXA GERAL	COMPRAS DE			8.225,00
24/02/2023	12.101003	CONSUMIDOR FINAL	VALOR A RECOLHER	236,06		
24/02/2023	2.14.01002	ICMS A RECOLHER	VALOR A RECOLHER			236,06
24/02/2023	4.12.01003	(-) DEVOLUÇÃO DE	DEVOLUÇÃO DE	8.415,00		
24/02/2023	11101001	CAIXA GERAL	DEVOLUÇÃO DE			8.415,00
				175.778,20		175.778,20

04/04/2023	115.01001	MERCADORIAS PARA	COMPRAS DE	2.778,72		
04/04/2023	11101001	CAIXA GERAL	COMPRAS DE			2.778,72
04/04/2023	12.101003	CONSUMIDOR FINAL	VALOR A RECOLHER	93,92		
04/04/2023	2.14.01002	ICMS A RECOLHER	VALOR A RECOLHER			93,92
08/04/2023	115.01001	MERCADORIAS PARA	COMPRAS DE	7.240,92		
08/04/2023	11101001	CAIXA GERAL	COMPRAS DE			7.240,92
08/04/2023	12.101003	CONSUMIDOR FINAL	VALOR A RECOLHER	237,47		
08/04/2023	2.14.01002	ICMS A RECOLHER	VALOR A RECOLHER			237,47
08/04/2023	115.01001	MERCADORIAS PARA	RECEITA BONIFICAÇÃO	176,00		
08/04/2023	3.2.2.01012	DESPESAS COM	RECEITA BONIFICAÇÃO			176,00
11/04/2023	115.01001	MERCADORIAS PARA	COMPRAS DE	3.200,00		
11/04/2023	11101001	CAIXA GERAL	COMPRAS DE			3.200,00
11/04/2023	12.101003	CONSUMIDOR FINAL	VALOR A RECOLHER	105,46		
11/04/2023	2.14.01002	ICMS A RECOLHER	VALOR A RECOLHER			105,46
11/04/2023	115.01001	MERCADORIAS PARA	COMPRAS DE	8.130,64		
11/04/2023	11101001	CAIXA GERAL	COMPRAS DE			8.130,64
11/04/2023	12.101003	CONSUMIDOR FINAL	VALOR A RECOLHER	274,82		
11/04/2023	2.14.01002	ICMS A RECOLHER	VALOR A RECOLHER			274,82
11/04/2023	115.01001	MERCADORIAS PARA	COMPRAS DE	15.596,04		
11/04/2023	11101001	CAIXA GERAL	COMPRAS DE			15.596,04
11/04/2023	12.101003	CONSUMIDOR FINAL	VALOR A RECOLHER	531,13		
11/04/2023	2.14.01002	ICMS A RECOLHER	VALOR A RECOLHER			531,13
11/04/2023	115.01001	MERCADORIAS PARA	COMPRAS DE	1469,96		
11/04/2023	11101001	CAIXA GERAL	COMPRAS DE			1469,96
13/04/2023	115.01001	MERCADORIAS PARA	COMPRAS DE	11300,00		
13/04/2023	11101001	CAIXA GERAL	COMPRAS DE			11300,00
13/04/2023	12.101003	CONSUMIDOR FINAL	VALOR A RECOLHER	363,75		
13/04/2023	2.14.01002	ICMS A RECOLHER	VALOR A RECOLHER			363,75
13/04/2023	115.01001	MERCADORIAS PARA	COMPRAS DE	3.931,20		
13/04/2023	11101001	CAIXA GERAL	COMPRAS DE			3.931,20
13/04/2023	12.101003	CONSUMIDOR FINAL	VALOR A RECOLHER	132,87		
13/04/2023	2.14.01002	ICMS A RECOLHER	VALOR A RECOLHER			132,87
18/04/2023	11101001	CAIXA GERAL	VENDAS DE	22.212,00		
18/04/2023	4.1101003	VENDA DE	VENDAS DE			22.212,00
18/04/2023	11101001	CAIXA GERAL	VENDAS DE	4.960,00		
18/04/2023	4.1101003	VENDA DE	VENDAS DE			4.960,00
18/04/2023	11101001	CAIXA GERAL	VENDAS DE	90,00		
18/04/2023	4.1101003	VENDA DE	VENDAS DE			90,00
18/04/2023	11101001	CAIXA GERAL	VENDAS DE	19.858,40		
18/04/2023	4.1101003	VENDA DE	VENDAS DE			19.858,40
18/04/2023	11101001	CAIXA GERAL	VENDAS DE	3.145,00		
18/04/2023	4.1101003	VENDA DE	VENDAS DE			3.145,00
18/04/2023	11101001	CAIXA GERAL	VENDAS DE	23.013,90		
18/04/2023	4.1101003	VENDA DE	VENDAS DE			23.013,90
18/04/2023	11101001	CAIXA GERAL	VENDAS DE	4.945,00		
18/04/2023	4.1101003	VENDA DE	VENDAS DE			4.945,00
18/04/2023	115.01001	MERCADORIAS PARA	COMPRAS DE	6.875,00		
18/04/2023	11101001	CAIXA GERAL	COMPRAS DE			6.875,00
18/04/2023	12.101003	CONSUMIDOR FINAL	VALOR A RECOLHER	232,38		
18/04/2023	2.14.01002	ICMS A RECOLHER	VALOR A RECOLHER			232,38
20/04/2023	115.01001	MERCADORIAS PARA	COMPRAS DE	9.480,00		
20/04/2023	11101001	CAIXA GERAL	COMPRAS DE			9.480,00
20/04/2023	12.101003	CONSUMIDOR FINAL	VALOR A RECOLHER	320,42		
20/04/2023	2.14.01002	ICMS A RECOLHER	VALOR A RECOLHER			320,42
22/04/2023	11101001	CAIXA GERAL	VENDAS DE	2.274,00		
22/04/2023	4.1101003	VENDA DE	VENDAS DE			2.274,00

12/05/2023	11101001	CAIXA GERAL	VENDAS DE	2.400,00	
12/05/2023	4.1101003	VENDA DE	VENDAS DE		2.400,00
12/05/2023	11101001	CAIXA GERAL	VENDAS DE	1820,00	
12/05/2023	4.1101003	VENDA DE	VENDAS DE		1820,00
12/05/2023	11101001	CAIXA GERAL	VENDAS DE	6.430,00	
12/05/2023	4.1101003	VENDA DE	VENDAS DE		6.430,00
20/05/2023	11101001	CAIXA GERAL	VENDAS DE	936,00	
20/05/2023	4.1101003	VENDA DE	VENDAS DE		936,00
26/05/2023	11101001	CAIXA GERAL	VENDAS DE	21764,44	
26/05/2023	4.1101003	VENDA DE	VENDAS DE		21764,44
26/05/2023	11101001	CAIXA GERAL	VENDAS DE	338,00	
26/05/2023	4.1101003	VENDA DE	VENDAS DE		338,00
31/05/2023	11101001	CAIXA GERAL	VENDAS DE	1043,10	
31/05/2023	4.1101003	VENDA DE	VENDAS DE		1043,10
				34.73154	34.73154
03/06/2023	11101001	CAIXA GERAL	VENDAS DE	40.526,73	
03/06/2023	4.1101003	VENDA DE	VENDAS DE		40.526,73
06/06/2023	11101001	CAIXA GERAL	VENDAS DE	600,00	
06/06/2023	4.1101003	VENDA DE	VENDAS DE		600,00
06/06/2023	11101001	CAIXA GERAL	VENDAS DE	2.768,10	
06/06/2023	4.1101003	VENDA DE	VENDAS DE		2.768,10
06/06/2023	11101001	CAIXA GERAL	VENDAS DE	2.028,00	
06/06/2023	4.1101003	VENDA DE	VENDAS DE		2.028,00
08/06/2023	11101001	CAIXA GERAL	VENDAS DE	7.085,00	
08/06/2023	4.1101003	VENDA DE	VENDAS DE		7.085,00
10/06/2023	3.2.2.04.009	SERVIÇOS PRESTADOS	PAGAMENTO	1049,00	
10/06/2023	11101001	CAIXA GERAL	PAGAMENTO		1049,00
15/06/2023	11101001	CAIXA GERAL	VENDAS DE	19.579,20	
15/06/2023	4.1101003	VENDA DE	VENDAS DE		19.579,20
15/06/2023	11101001	CAIXA GERAL	VENDAS DE	3.434,20	
15/06/2023	4.1101003	VENDA DE	VENDAS DE		3.434,20
15/06/2023	115.01001	MERCADORIAS PARA	COMPRAS DE	6.204,22	
15/06/2023	11101001	CAIXA GERAL	COMPRAS DE		6.204,22
15/06/2023	12.101003	CONSUMIDOR FINAL	VALOR A RECOLHER	187,04	
15/06/2023	2.14.01002	ICMS A RECOLHER	VALOR A RECOLHER		187,04
15/06/2023	115.01001	MERCADORIAS PARA	COMPRAS DE	1890,00	
15/06/2023	11101001	CAIXA GERAL	COMPRAS DE		1890,00
15/06/2023	12.101003	CONSUMIDOR FINAL	VALOR A RECOLHER	58,59	
15/06/2023	2.14.01002	ICMS A RECOLHER	VALOR A RECOLHER		58,59
17/06/2023	11101001	CAIXA GERAL	VENDAS DE	19.567,20	
17/06/2023	4.1101003	VENDA DE	VENDAS DE		19.567,20
17/06/2023	11101001	CAIXA GERAL	VENDAS DE	3.434,20	
17/06/2023	4.1101003	VENDA DE	VENDAS DE		3.434,20
24/06/2023	115.01001	MERCADORIAS PARA	COMPRAS DE	9.990,00	
24/06/2023	11101001	CAIXA GERAL	COMPRAS DE		9.990,00
24/06/2023	12.101003	CONSUMIDOR FINAL	VALOR A RECOLHER	309,69	
24/06/2023	2.14.01002	ICMS A RECOLHER	VALOR A RECOLHER		309,69
24/06/2023	115.01001	MERCADORIAS PARA	COMPRAS DE	3.510,00	
24/06/2023	11101001	CAIXA GERAL	COMPRAS DE		3.510,00
24/06/2023	12.101003	CONSUMIDOR FINAL	VALOR A RECOLHER	108,81	
24/06/2023	2.14.01002	ICMS A RECOLHER	VALOR A RECOLHER		108,81
27/06/2023	115.01001	MERCADORIAS PARA	COMPRAS DE	1.165,90	
27/06/2023	11101001	CAIXA GERAL	COMPRAS DE		1.165,90
27/06/2023	12.101003	CONSUMIDOR FINAL	VALOR A RECOLHER	36,14	
27/06/2023	2.14.01002	ICMS A RECOLHER	VALOR A RECOLHER		36,14
28/06/2023	11101001	CAIXA GERAL	VENDAS DE	175.162,60	
28/06/2023	4.1101003	VENDA DE	VENDAS DE		175.162,60
28/06/2023	11101001	CAIXA GERAL	VENDAS DE	2.455,60	
28/06/2023	4.1101003	VENDA DE	VENDAS DE		2.455,60
30/06/2023	115.01001	MERCADORIAS PARA	COMPRAS DE	5.247,00	
30/06/2023	11101001	CAIXA GERAL	COMPRAS DE		5.247,00
30/06/2023	12.101003	CONSUMIDOR FINAL	VALOR A RECOLHER	162,66	
30/06/2023	2.14.01002	ICMS A RECOLHER	VALOR A RECOLHER		162,66
				306.559,88	306.559,88

MATÕES DO NORTE / MA
 PROC. 1206002/2024
 FLS. 1217
 RUB. CV

05/07/2023	11101001	CAIXA GERAL	VENDAS DE	1248,00		
05/07/2023	4.1101003	VENDA DE	VENDAS DE			1248,00
07/07/2023	11101001	CAIXA GERAL	VENDAS DE	255,00		
07/07/2023	4.1101003	VENDA DE	VENDAS DE			255,00
08/07/2023	115.01001	MERCADORIAS PARA	COMPRAS DE	3.259,20		
08/07/2023	11101001	CAIXA GERAL	COMPRAS DE			3.259,20
08/07/2023	12.101003	CONSUMIDOR FINAL	VALOR A RECOLHER	10,16		
08/07/2023	2.14.01002	ICMS A RECOLHER	VALOR A RECOLHER			10,16
08/07/2023	115.01001	MERCADORIAS PARA	COMPRAS DE	4.050,00		
08/07/2023	11101001	CAIXA GERAL	COMPRAS DE			4.050,00
08/07/2023	12.101003	CONSUMIDOR FINAL	VALOR A RECOLHER	36,89		
08/07/2023	2.14.01002	ICMS A RECOLHER	VALOR A RECOLHER			36,89
03/07/2023	115.01001	MERCADORIAS PARA	COMPRAS DE	8.748,00		
03/07/2023	11101001	CAIXA GERAL	COMPRAS DE			8.748,00
03/07/2023	12.101003	CONSUMIDOR FINAL	VALOR A RECOLHER	295,68		
03/07/2023	2.14.01002	ICMS A RECOLHER	VALOR A RECOLHER			295,68
05/07/2023	11101001	CAIXA GERAL	VENDAS DE	8.598,50		
05/07/2023	4.1101003	VENDA DE	VENDAS DE			8.598,50
08/07/2023	11101001	CAIXA GERAL	VENDAS DE	2.834,60		
08/07/2023	4.1101003	VENDA DE	VENDAS DE			2.834,60
08/07/2023	11101001	CAIXA GERAL	VENDAS DE	2.355,00		
08/07/2023	4.1101003	VENDA DE	VENDAS DE			2.355,00
09/07/2023	115.01001	MERCADORIAS PARA	COMPRAS DE	5.189,00		
09/07/2023	11101001	CAIXA GERAL	COMPRAS DE			5.189,00
09/07/2023	12.101003	CONSUMIDOR FINAL	VALOR A RECOLHER	175,39		
09/07/2023	2.14.01002	ICMS A RECOLHER	VALOR A RECOLHER			175,39
09/07/2023	11101001	CAIXA GERAL	VENDAS DE	177.143		
09/07/2023	4.1101003	VENDA DE	VENDAS DE			177.143
09/07/2023	11101001	CAIXA GERAL	VENDAS DE	3.900,00		
09/07/2023	4.1101003	VENDA DE	VENDAS DE			3.900,00
09/07/2023	11101001	CAIXA GERAL	VENDAS DE	400,00		
09/07/2023	4.1101003	VENDA DE	VENDAS DE			400,00
20/07/2023	115.01001	MERCADORIAS PARA	COMPRAS DE	2.216,77		
20/07/2023	11101001	CAIXA GERAL	COMPRAS DE			2.216,77
20/07/2023	12.101003	CONSUMIDOR FINAL	VALOR A RECOLHER	392,58		
20/07/2023	2.14.01002	ICMS A RECOLHER	VALOR A RECOLHER			392,58
26/07/2023	11101001	CAIXA GERAL	VENDAS DE	277.37,36		
26/07/2023	4.1101003	VENDA DE	VENDAS DE			277.37,36
27/07/2023	11101001	CAIXA GERAL	VENDAS DE	23.165,10		
27/07/2023	4.1101003	VENDA DE	VENDAS DE			23.165,10
				366.240,66		366.240,66

09/08/2023	11101001	CAIXA GERAL	VENDAS DE	510,80	
09/08/2023	4.1101003	VENDA DE	VENDAS DE		510,80
09/08/2023	115.01001	MERCADORIAS PARA	COMPRAS DE	9.724,08	
09/08/2023	11101001	CAIXA GERAL	COMPRAS DE		9.724,08
09/08/2023	12.101003	CONSUMIDOR FINAL	VALOR A RECOLHER	286,63	
09/08/2023	2.14.01002	ICMS A RECOLHER	VALOR A RECOLHER		286,63
12/08/2023	115.01001	MERCADORIAS PARA	COMPRAS DE	14.959,84	
12/08/2023	11101001	CAIXA GERAL	COMPRAS DE		14.959,84
12/08/2023	12.101003	CONSUMIDOR FINAL	VALOR A RECOLHER	456,01	
12/08/2023	2.14.01002	ICMS A RECOLHER	VALOR A RECOLHER		456,01
12/08/2023	115.01001	MERCADORIAS PARA	COMPRAS DE	3.450,00	
12/08/2023	11101001	CAIXA GERAL	COMPRAS DE		3.450,00
12/08/2023	12.101003	CONSUMIDOR FINAL	VALOR A RECOLHER	105,92	
12/08/2023	2.14.01002	ICMS A RECOLHER	VALOR A RECOLHER		105,92
12/08/2023	115.01001	MERCADORIAS PARA	COMPRAS DE	9.346,81	
12/08/2023	11101001	CAIXA GERAL	COMPRAS DE		9.346,81
12/08/2023	12.101003	CONSUMIDOR FINAL	VALOR A RECOLHER	272,76	
12/08/2023	2.14.01002	ICMS A RECOLHER	VALOR A RECOLHER		272,76
15/08/2023	115.01001	MERCADORIAS PARA	COMPRAS DE	14.877,45	
15/08/2023	11101001	CAIXA GERAL	COMPRAS DE		14.877,45
15/08/2023	12.101003	CONSUMIDOR FINAL	VALOR A RECOLHER	453,91	
15/08/2023	2.14.01002	ICMS A RECOLHER	VALOR A RECOLHER		453,91
15/08/2023	115.01001	MERCADORIAS PARA	COMPRAS DE	8.466,24	
15/08/2023	11101001	CAIXA GERAL	COMPRAS DE		8.466,24
15/08/2023	12.101003	CONSUMIDOR FINAL	VALOR A RECOLHER	565,3	
15/08/2023	2.14.01002	ICMS A RECOLHER	VALOR A RECOLHER		565,3
15/08/2023	115.01001	MERCADORIAS PARA	COMPRAS DE	2.942,00	
15/08/2023	11101001	CAIXA GERAL	COMPRAS DE		2.942,00
15/08/2023	12.101003	CONSUMIDOR FINAL	VALOR A RECOLHER	397,32	
15/08/2023	2.14.01002	ICMS A RECOLHER	VALOR A RECOLHER		397,32
17/08/2023	115.01001	MERCADORIAS PARA	RECEITA BONIFICAÇÃO	278,3	
17/08/2023	3.2.2.01012	DESPESAS COM	RECEITA BONIFICAÇÃO		278,3
17/08/2023	115.01001	MERCADORIAS PARA	COMPRAS DE	872,34	
17/08/2023	11101001	CAIXA GERAL	COMPRAS DE		872,34
17/08/2023	12.101003	CONSUMIDOR FINAL	VALOR A RECOLHER	26,78	
17/08/2023	2.14.01002	ICMS A RECOLHER	VALOR A RECOLHER		26,78
18/08/2023	115.01001	MERCADORIAS PARA	COMPRAS DE	29.591,80	
18/08/2023	11101001	CAIXA GERAL	COMPRAS DE		29.591,80
18/08/2023	12.101003	CONSUMIDOR FINAL	VALOR A RECOLHER	908,47	
18/08/2023	2.14.01002	ICMS A RECOLHER	VALOR A RECOLHER		908,47
22/08/2023	115.01001	MERCADORIAS PARA	COMPRAS DE	6.684,00	
22/08/2023	11101001	CAIXA GERAL	COMPRAS DE		6.684,00
22/08/2023	12.101003	CONSUMIDOR FINAL	VALOR A RECOLHER	195,43	
22/08/2023	2.14.01002	ICMS A RECOLHER	VALOR A RECOLHER		195,43
23/08/2023	11101001	CAIXA GERAL	VENDAS DE	1248,00	
23/08/2023	4.1101003	VENDA DE	VENDAS DE		1248,00
26/08/2023	11101001	CAIXA GERAL	VENDAS DE	295.587,75	
26/08/2023	4.1101003	VENDA DE	VENDAS DE		295.587,75
30/08/2023	11101001	CAIXA GERAL	VENDAS DE	6.033,30	
30/08/2023	4.1101003	VENDA DE	VENDAS DE		6.033,30
30/08/2023	11101001	CAIXA GERAL	VENDAS DE	448,00	
30/08/2023	4.1101003	VENDA DE	VENDAS DE		448,00
30/08/2023	11101001	CAIXA GERAL	VENDAS DE	9.874,52	
30/08/2023	4.1101003	VENDA DE	VENDAS DE		9.874,52
31/08/2023	115.01001	MERCADORIAS PARA	COMPRAS DE	3.510,00	
31/08/2023	11101001	CAIXA GERAL	COMPRAS DE		3.510,00
31/08/2023	12.101003	CONSUMIDOR FINAL	VALOR A RECOLHER	107,75	
31/08/2023	2.14.01002	ICMS A RECOLHER	VALOR A RECOLHER		107,75
31/08/2023	115.01001	MERCADORIAS PARA	COMPRAS DE	5.337,56	
31/08/2023	11101001	CAIXA GERAL	COMPRAS DE		5.337,56
31/08/2023	12.101003	CONSUMIDOR FINAL	VALOR A RECOLHER	148,10	
31/08/2023	2.14.01002	ICMS A RECOLHER	VALOR A RECOLHER		148,10
				447.446,83	447.446,83

05/09/2023	115.01001	MERCADORIAS PARA	COMPRAS DE	3.114,60	
05/09/2023	11101001	CAIXA GERAL	COMPRAS DE		3.114,60
05/09/2023	12.101003	CONSUMIDOR FINAL	VALOR A RECOLHER	95,62	
05/09/2023	2.14.01002	ICMS A RECOLHER	VALOR A RECOLHER		95,62
06/09/2023	115.01001	MERCADORIAS PARA	COMPRAS DE	1880,00	
06/09/2023	11101001	CAIXA GERAL	COMPRAS DE		1880,00
06/09/2023	12.101003	CONSUMIDOR FINAL	VALOR A RECOLHER	57,72	
06/09/2023	2.14.01002	ICMS A RECOLHER	VALOR A RECOLHER		57,72
08/09/2023	115.01001	MERCADORIAS PARA	COMPRAS DE	9.728,00	
08/09/2023	11101001	CAIXA GERAL	COMPRAS DE		9.728,00
08/09/2023	12.101003	CONSUMIDOR FINAL	VALOR A RECOLHER	605,65	
08/09/2023	2.14.01002	ICMS A RECOLHER	VALOR A RECOLHER		605,65
09/09/2023	11101001	CAIXA GERAL	VENDAS DE	736,50	
09/09/2023	4.1101003	VENDA DE	VENDAS DE		736,50
09/09/2023	115.01001	MERCADORIAS PARA	COMPRAS DE	5.991,79	
09/09/2023	11101001	CAIXA GERAL	COMPRAS DE		5.991,79
09/09/2023	12.101003	CONSUMIDOR FINAL	VALOR A RECOLHER	179,02	
09/09/2023	2.14.01002	ICMS A RECOLHER	VALOR A RECOLHER		179,02
12/09/2023	11101001	CAIXA GERAL	VENDAS DE	10.079,50	
12/09/2023	4.1101003	VENDA DE	VENDAS DE		10.079,50
12/09/2023	115.01001	MERCADORIAS PARA	COMPRAS DE	14.910,00	
12/09/2023	11101001	CAIXA GERAL	COMPRAS DE		14.910,00
15/09/2023	11101001	CAIXA GERAL	VENDAS DE	20.000,00	
15/09/2023	4.1101003	VENDA DE	VENDAS DE		20.000,00
15/09/2023	11101001	CAIXA GERAL	VENDAS DE	7.800,00	
15/09/2023	4.1101003	VENDA DE	VENDAS DE		7.800,00
15/09/2023	11101001	CAIXA GERAL	VENDAS DE	89.873,33	
15/09/2023	4.1101003	VENDA DE	VENDAS DE		89.873,33
16/09/2023	11101001	CAIXA GERAL	VENDAS DE	23.019,80	
16/09/2023	4.1101003	VENDA DE	VENDAS DE		23.019,80
19/09/2023	11101001	CAIXA GERAL	VENDAS DE	9.150,00	
19/09/2023	4.1101003	VENDA DE	VENDAS DE		9.150,00
19/09/2023	115.01001	MERCADORIAS PARA	COMPRAS DE	1575,00	
19/09/2023	11101001	CAIXA GERAL	COMPRAS DE		1575,00
19/09/2023	12.101003	CONSUMIDOR FINAL	VALOR A RECOLHER	48,35	
19/09/2023	2.14.01002	ICMS A RECOLHER	VALOR A RECOLHER		48,35
20/09/2023	11101001	CAIXA GERAL	VENDAS DE	5.004,70	
20/09/2023	4.1101003	VENDA DE	VENDAS DE		5.004,70
20/09/2023	11101001	CAIXA GERAL	VENDAS DE	2.287,50	
20/09/2023	4.1101003	VENDA DE	VENDAS DE		2.287,50
22/09/2023	115.01001	MERCADORIAS PARA	COMPRAS DE	2.609,13	
22/09/2023	11101001	CAIXA GERAL	COMPRAS DE		2.609,13
22/09/2023	12.101003	CONSUMIDOR FINAL	VALOR A RECOLHER	77,58	
22/09/2023	2.14.01002	ICMS A RECOLHER	VALOR A RECOLHER		77,58
22/09/2023	115.01001	MERCADORIAS PARA	COMPRAS DE	4.320,00	
22/09/2023	11101001	CAIXA GERAL	COMPRAS DE		4.320,00
22/09/2023	12.101003	CONSUMIDOR FINAL	VALOR A RECOLHER	132,62	
22/09/2023	2.14.01002	ICMS A RECOLHER	VALOR A RECOLHER		132,62
23/09/2023	115.01001	MERCADORIAS PARA	COMPRAS DE	5.133,76	
23/09/2023	11101001	CAIXA GERAL	COMPRAS DE		5.133,76
23/09/2023	12.101003	CONSUMIDOR FINAL	VALOR A RECOLHER	149,82	
23/09/2023	2.14.01002	ICMS A RECOLHER	VALOR A RECOLHER		149,82
26/09/2023	115.01001	MERCADORIAS PARA	COMPRAS DE	6.934,96	
26/09/2023	11101001	CAIXA GERAL	COMPRAS DE		6.934,96
26/09/2023	12.101003	CONSUMIDOR FINAL	VALOR A RECOLHER	205,30	

03/10/2023	115.01001	MERCADORIAS PARA	COMPRAS DE	11382,76	
03/10/2023	11101001	CAIXA GERAL	COMPRAS DE		11382,76
03/10/2023	12.101003	CONSUMIDOR FINAL	VALOR A RECOLHER	326,69	
03/10/2023	2.14.01002	ICMS A RECOLHER	VALOR A RECOLHER		326,69
03/10/2023	115.01001	MERCADORIAS PARA	COMPRAS DE	3.320,00	
03/10/2023	11101001	CAIXA GERAL	COMPRAS DE		3.320,00
03/10/2023	12.101003	CONSUMIDOR FINAL	VALOR A RECOLHER	89,54	
03/10/2023	2.14.01002	ICMS A RECOLHER	VALOR A RECOLHER		89,54
03/10/2023	115.01001	MERCADORIAS PARA	COMPRAS DE	3.310,00	
03/10/2023	11101001	CAIXA GERAL	COMPRAS DE		3.310,00
03/10/2023	12.101003	CONSUMIDOR FINAL	VALOR A RECOLHER	95,00	
03/10/2023	2.14.01002	ICMS A RECOLHER	VALOR A RECOLHER		95,00
04/10/2023	11101001	CAIXA GERAL	VENDAS DE	6.500,00	
04/10/2023	4.1101003	VENDA DE	VENDAS DE		6.500,00
04/10/2023	11101001	CAIXA GERAL	VENDAS DE	17.700,00	
04/10/2023	4.1101003	VENDA DE	VENDAS DE		17.700,00
04/10/2023	11101001	CAIXA GERAL	VENDAS DE	2.900,00	
04/10/2023	4.1101003	VENDA DE	VENDAS DE		2.900,00
04/10/2023	11101001	CAIXA GERAL	VENDAS DE	4.060,00	
04/10/2023	4.1101003	VENDA DE	VENDAS DE		4.060,00
04/10/2023	115.01001	MERCADORIAS PARA	COMPRAS DE	17.338,21	
04/10/2023	11101001	CAIXA GERAL	COMPRAS DE		17.338,21
04/10/2023	12.101003	CONSUMIDOR FINAL	VALOR A RECOLHER	497,61	
04/10/2023	2.14.01002	ICMS A RECOLHER	VALOR A RECOLHER		497,61
04/10/2023	115.01001	MERCADORIAS PARA	COMPRAS DE	6.489,56	
04/10/2023	11101001	CAIXA GERAL	COMPRAS DE		6.489,56
04/10/2023	12.101003	CONSUMIDOR FINAL	VALOR A RECOLHER	85,51	
04/10/2023	2.14.01002	ICMS A RECOLHER	VALOR A RECOLHER		85,51
10/10/2023	11101001	CAIXA GERAL	VENDAS DE	6.223,90	
10/10/2023	4.1101003	VENDA DE	VENDAS DE		6.223,90
10/10/2023	11101001	CAIXA GERAL	VENDAS DE	1391,00	
10/10/2023	4.1101003	VENDA DE	VENDAS DE		1391,00
13/10/2023	11101001	CAIXA GERAL	VENDAS DE	607,90	
13/10/2023	4.1101003	VENDA DE	VENDAS DE		607,90
14/10/2023	115.01001	MERCADORIAS PARA	COMPRAS DE	2.28,76	
14/10/2023	11101001	CAIXA GERAL	COMPRAS DE		2.28,76
14/10/2023	12.101003	CONSUMIDOR FINAL	VALOR A RECOLHER	348,10	
14/10/2023	2.14.01002	ICMS A RECOLHER	VALOR A RECOLHER		348,10
19/10/2023	115.01001	MERCADORIAS PARA	COMPRAS DE	9.041,24	
19/10/2023	11101001	CAIXA GERAL	COMPRAS DE		9.041,24
19/10/2023	12.101003	CONSUMIDOR FINAL	VALOR A RECOLHER	250,43	
19/10/2023	2.14.01002	ICMS A RECOLHER	VALOR A RECOLHER		250,43
24/10/2023	115.01001	MERCADORIAS PARA	COMPRAS DE	1523,55	
24/10/2023	11101001	CAIXA GERAL	COMPRAS DE		1523,55
24/10/2023	12.101003	CONSUMIDOR FINAL	VALOR A RECOLHER	39,84	
24/10/2023	2.14.01002	ICMS A RECOLHER	VALOR A RECOLHER		39,84
25/10/2023	115.01001	MERCADORIAS PARA	COMPRAS DE	8.760,00	
25/10/2023	11101001	CAIXA GERAL	COMPRAS DE		8.760,00
25/10/2023	12.101003	CONSUMIDOR FINAL	VALOR A RECOLHER	251,41	
25/10/2023	2.14.01002	ICMS A RECOLHER	VALOR A RECOLHER		251,41
25/10/2023	115.01001	MERCADORIAS PARA	COMPRAS DE	5.520,00	
25/10/2023	11101001	CAIXA GERAL	COMPRAS DE		5.520,00
25/10/2023	12.101003	CONSUMIDOR FINAL	VALOR A RECOLHER	58,42	

01/11/2023	11101001	CAIXA GERAL	DEVOLUÇÃO DE	2.888,00		
01/11/2023	115.01001	MERCADORIAS PARA	DEVOLUÇÃO DE			2.888,00
03/11/2023	11101001	CAIXA GERAL	DEVOLUÇÃO DE	8.760,00		
03/11/2023	115.01001	MERCADORIAS PARA	DEVOLUÇÃO DE			8.760,00
03/11/2023	115.01001	MERCADORIAS PARA	COMPRAS DE	2.888,00		
03/11/2023	11101001	CAIXA GERAL	COMPRAS DE			2.888,00
03/11/2023	12.101003	CONSUMIDOR FINAL	VALOR A RECOLHER	82,02		
03/11/2023	2.14.01002	ICMS A RECOLHER	VALOR A RECOLHER			82,02
04/11/2023	11101001	CAIXA GERAL	VENDAS DE	7.559,00		
04/11/2023	4.1101003	VENDA DE	VENDAS DE			7.559,00
04/11/2023	11101001	CAIXA GERAL	VENDAS DE	1328,00		
04/11/2023	4.1101003	VENDA DE	VENDAS DE			1328,00
04/11/2023	115.01001	MERCADORIAS PARA	COMPRAS DE	7.320,00		
04/11/2023	11101001	CAIXA GERAL	COMPRAS DE			7.320,00
04/11/2023	12.101003	CONSUMIDOR FINAL	VALOR A RECOLHER	207,89		
04/11/2023	2.14.01002	ICMS A RECOLHER	VALOR A RECOLHER			207,89
07/11/2023	11101001	CAIXA GERAL	VENDAS DE	788,00		
07/11/2023	4.1101003	VENDA DE	VENDAS DE			788,00
08/11/2023	115.01001	MERCADORIAS PARA	COMPRAS DE	21700,00		
08/11/2023	11101001	CAIXA GERAL	COMPRAS DE			21700,00
08/11/2023	12.101003	CONSUMIDOR FINAL	VALOR A RECOLHER	66,28		
08/11/2023	2.14.01002	ICMS A RECOLHER	VALOR A RECOLHER			66,28
08/11/2023	115.01001	MERCADORIAS PARA REVENDA	COMPRAS DE MERCADORIAS NESTA DATA	23.300,00		
08/11/2023	11101001	CAIXA GERAL	COMPRAS DE MERCADORIAS NESTA DATA			23.300,00
08/11/2023	12.101003	CONSUMIDOR FINAL	VALOR A RECOLHER	66172		
08/11/2023	2.14.01002	ICMS A RECOLHER	VALOR A RECOLHER			66172
09/11/2023	11101001	CAIXA GERAL	VENDAS DE MERCADORIAS NESTA DATA	20.630,00		
09/11/2023	4.1101003	VENDA DE MERCADORIAS	VENDAS DE MERCADORIAS NESTA DATA			20.630,00
09/11/2023	11101001	CAIXA GERAL	VENDAS DE MERCADORIAS NESTA DATA	2.545,00		
09/11/2023	4.1101003	VENDA DE MERCADORIAS	VENDAS DE MERCADORIAS NESTA DATA			2.545,00
09/11/2023	11101001	CAIXA GERAL	VENDAS DE MERCADORIAS NESTA DATA	6.500,00		
09/11/2023	4.1101003	VENDA DE MERCADORIAS	VENDAS DE MERCADORIAS NESTA DATA			6.500,00
11/11/2023	11101001	CAIXA GERAL	VENDAS DE MERCADORIAS NESTA DATA	1248,00		
11/11/2023	4.1101003	VENDA DE MERCADORIAS	VENDAS DE MERCADORIAS NESTA DATA			1248,00

MATÕES DO NORTE / MA	
PROC.	1206002/2024
FLS.	1224
RUB.	4

11/11/2023	115.01001	MERCADORIAS PARA	COMPRAS DE	1440,00	
11/11/2023	11101001	CAIXA GERAL	COMPRAS DE		1440,00
11/11/2023	12.101003	CONSUMIDOR FINAL	VALOR A RECOLHER	40,90	
11/11/2023	2.14.01002	ICMS A RECOLHER	VALOR A RECOLHER		40,90
11/11/2023	115.01001	MERCADORIAS PARA	COMPRAS DE	2.384,28	
11/11/2023	11101001	CAIXA GERAL	COMPRAS DE		2.384,28
11/11/2023	12.101003	CONSUMIDOR FINAL	VALOR A RECOLHER	351,71	
11/11/2023	2.14.01002	ICMS A RECOLHER	VALOR A RECOLHER		351,71
11/11/2023	115.01001	MERCADORIAS PARA	COMPRAS DE	7.500,00	
11/11/2023	11101001	CAIXA GERAL	COMPRAS DE		7.500,00
11/11/2023	12.101003	CONSUMIDOR FINAL	VALOR A RECOLHER	23,00	
11/11/2023	2.14.01002	ICMS A RECOLHER	VALOR A RECOLHER		23,00
11/11/2023	115.01001	MERCADORIAS PARA	COMPRAS DE	4.714,72	
11/11/2023	11101001	CAIXA GERAL	COMPRAS DE		4.714,72
11/11/2023	12.101003	CONSUMIDOR FINAL	VALOR A RECOLHER	28,94	
11/11/2023	2.14.01002	ICMS A RECOLHER	VALOR A RECOLHER		28,94
11/11/2023	11101001	CAIXA GERAL	DEVOLUÇÃO DE	1440,00	
11/11/2023	115.01001	MERCADORIAS PARA	DEVOLUÇÃO DE		1440,00
11/11/2023	11101001	CAIXA GERAL	DEVOLUÇÃO DE	7.500,00	
11/11/2023	115.01001	MERCADORIAS PARA	DEVOLUÇÃO DE		7.500,00
11/11/2023	11101001	CAIXA GERAL	DEVOLUÇÃO DE	4.714,72	
11/11/2023	115.01001	MERCADORIAS PARA	DEVOLUÇÃO DE		4.714,72
21/11/2023	11101001	CAIXA GERAL	VENDAS DE	20.490,20	
21/11/2023	4.1101003	VENDA DE	VENDAS DE		20.490,20
21/11/2023	11101001	CAIXA GERAL	VENDAS DE	3.012,00	
21/11/2023	4.1101003	VENDA DE	VENDAS DE		3.012,00
21/11/2023	115.01001	MERCADORIAS PARA	COMPRAS DE	1440,00	
21/11/2023	11101001	CAIXA GERAL	COMPRAS DE		1440,00
21/11/2023	12.101003	CONSUMIDOR FINAL	VALOR A RECOLHER	40,90	
21/11/2023	2.14.01002	ICMS A RECOLHER	VALOR A RECOLHER		40,90
21/11/2023	115.01001	MERCADORIAS PARA	COMPRAS DE	4.714,72	
21/11/2023	11101001	CAIXA GERAL	COMPRAS DE		4.714,72
21/11/2023	12.101003	CONSUMIDOR FINAL	VALOR A RECOLHER	28,94	
21/11/2023	2.14.01002	ICMS A RECOLHER	VALOR A RECOLHER		28,94
22/11/2023	11101001	CAIXA GERAL	VENDAS DE	23.100,00	
22/11/2023	4.1101003	VENDA DE	VENDAS DE		23.100,00
22/11/2023	115.01001	MERCADORIAS PARA	COMPRAS DE	880,00	
22/11/2023	11101001	CAIXA GERAL	COMPRAS DE		880,00
23/11/2023	11101001	CAIXA GERAL	VENDAS DE	23.397,56	
23/11/2023	4.1101003	VENDA DE	VENDAS DE		23.397,56
24/11/2023	11101001	CAIXA GERAL	VENDAS DE	7.390,00	
24/11/2023	4.1101003	VENDA DE	VENDAS DE		7.390,00
24/11/2023	11101001	CAIXA GERAL	VENDAS DE	5.560,00	
24/11/2023	4.1101003	VENDA DE	VENDAS DE		5.560,00
28/11/2023	11101001	CAIXA GERAL	DEVOLUÇÃO DE	1440,00	
28/11/2023	115.01001	MERCADORIAS PARA	DEVOLUÇÃO DE		1440,00
28/11/2023	11101001	CAIXA GERAL	VENDAS DE	98.012,47	
28/11/2023	4.1101003	VENDA DE	VENDAS DE		98.012,47
28/11/2023	11101001	CAIXA GERAL	VENDAS DE	7.815,00	
28/11/2023	4.1101003	VENDA DE	VENDAS DE		7.815,00
28/11/2023	115.01001	MERCADORIAS PARA	COMPRAS DE	9.000,00	
28/11/2023	11101001	CAIXA GERAL	COMPRAS DE		9.000,00
28/11/2023	12.101003	CONSUMIDOR FINAL	VALOR A RECOLHER	255,60	
28/11/2023	2.14.01002	ICMS A RECOLHER	VALOR A RECOLHER		255,60
30/11/2023	11101001	CAIXA GERAL	DEVOLUÇÃO DE	9.000,00	
30/11/2023	115.01001	MERCADORIAS PARA	DEVOLUÇÃO DE		9.000,00
				508.358,30	508.358,30

06/12/2023	115.01001	MERCADORIAS PARA	COMPRAS DE	14.418,90	
06/12/2023	11101001	CAIXA GERAL	COMPRAS DE		14.418,90
06/12/2023	12.101003	CONSUMIDOR FINAL	VALOR A RECOLHER	372,01	
06/12/2023	2.14.01002	ICMS A RECOLHER	VALOR A RECOLHER		372,01
06/12/2023	115.01001	MERCADORIAS PARA	RECEITA BONIFICAÇÃO	278,13	
06/12/2023	3.2.2.01012	DESPESAS COM	RECEITA BONIFICAÇÃO		278,13
06/12/2023	115.01001	MERCADORIAS PARA	COMPRAS DE	11759,59	
06/12/2023	11101001	CAIXA GERAL	COMPRAS DE		11759,59
06/12/2023	12.101003	CONSUMIDOR FINAL	VALOR A RECOLHER	303,40	
06/12/2023	2.14.01002	ICMS A RECOLHER	VALOR A RECOLHER		303,40
07/12/2023	115.01001	MERCADORIAS PARA	COMPRAS DE	21700,00	
07/12/2023	11101001	CAIXA GERAL	COMPRAS DE		21700,00
07/12/2023	12.101003	CONSUMIDOR FINAL	VALOR A RECOLHER	559,86	
07/12/2023	2.14.01002	ICMS A RECOLHER	VALOR A RECOLHER		559,86
07/12/2023	115.01001	MERCADORIAS PARA	COMPRAS DE	13.662,70	
07/12/2023	11101001	CAIXA GERAL	COMPRAS DE		13.662,70
07/12/2023	12.101003	CONSUMIDOR FINAL	VALOR A RECOLHER	352,50	
07/12/2023	2.14.01002	ICMS A RECOLHER	VALOR A RECOLHER		352,50
07/12/2023	115.01001	MERCADORIAS PARA	COMPRAS DE	2.066,60	
07/12/2023	11101001	CAIXA GERAL	COMPRAS DE		2.066,60
07/12/2023	12.101003	CONSUMIDOR FINAL	VALOR A RECOLHER	311,32	
07/12/2023	2.14.01002	ICMS A RECOLHER	VALOR A RECOLHER		311,32
08/12/2023	115.01001	MERCADORIAS PARA	COMPRAS DE	1793,47	
08/12/2023	11101001	CAIXA GERAL	COMPRAS DE		1793,47
08/12/2023	12.101003	CONSUMIDOR FINAL	VALOR A RECOLHER	43,45	
08/12/2023	2.14.01002	ICMS A RECOLHER	VALOR A RECOLHER		43,45
08/12/2023	115.01001	MERCADORIAS PARA	COMPRAS DE	4.341,60	
08/12/2023	11101001	CAIXA GERAL	COMPRAS DE		4.341,60
08/12/2023	12.101003	CONSUMIDOR FINAL	VALOR A RECOLHER	12,01	
08/12/2023	2.14.01002	ICMS A RECOLHER	VALOR A RECOLHER		12,01
08/12/2023	115.01001	MERCADORIAS PARA	COMPRAS DE	5.000,00	
08/12/2023	11101001	CAIXA GERAL	COMPRAS DE		5.000,00
08/12/2023	12.101003	CONSUMIDOR FINAL	VALOR A RECOLHER	387,00	
08/12/2023	2.14.01002	ICMS A RECOLHER	VALOR A RECOLHER		387,00
08/12/2023	115.01001	MERCADORIAS PARA	COMPRAS DE	20.400,00	
08/12/2023	11101001	CAIXA GERAL	COMPRAS DE		20.400,00
08/12/2023	12.101003	CONSUMIDOR FINAL	VALOR A RECOLHER	526,32	
08/12/2023	2.14.01002	ICMS A RECOLHER	VALOR A RECOLHER		526,32
08/12/2023	115.01001	MERCADORIAS PARA	COMPRAS DE	11506,32	
08/12/2023	11101001	CAIXA GERAL	COMPRAS DE		11506,32
08/12/2023	12.101003	CONSUMIDOR FINAL	VALOR A RECOLHER	278,48	
08/12/2023	2.14.01002	ICMS A RECOLHER	VALOR A RECOLHER		278,48
08/12/2023	115.01001	MERCADORIAS PARA	COMPRAS DE	90.000,00	
08/12/2023	11101001	CAIXA GERAL	COMPRAS DE		90.000,00
08/12/2023	12.101003	CONSUMIDOR FINAL	VALOR A RECOLHER	2.322,00	
08/12/2023	2.14.01002	ICMS A RECOLHER	VALOR A RECOLHER		2.322,00
08/12/2023	115.01001	MERCADORIAS PARA	COMPRAS DE	1928,55	
08/12/2023	11101001	CAIXA GERAL	COMPRAS DE		1928,55
08/12/2023	12.101003	CONSUMIDOR FINAL	VALOR A RECOLHER	49,76	
08/12/2023	2.14.01002	ICMS A RECOLHER	VALOR A RECOLHER		49,76
12/12/2023	11101001	CAIXA GERAL	VENDAS DE	1248,00	
12/12/2023	4.1101003	VENDA DE	VENDAS DE		1248,00
12/12/2023	11101001	CAIXA GERAL	VENDAS DE	34.376,40	
12/12/2023	4.1101003	VENDA DE	VENDAS DE		34.376,40
14/12/2023	11101001	CAIXA GERAL	VENDAS DE	33.686,40	
14/12/2023	4.1101003	VENDA DE	VENDAS DE		33.686,40
15/12/2023	11101001	CAIXA GERAL	VENDAS DE	33.517,80	

5/12/2023	4.1101003	VENDA DE	VENDAS DE		33.517,80
5/12/2023	115.01001	MERCADORIAS PARA	COMPRAS DE	4.000,00	
5/12/2023	11101001	CAIXA GERAL	COMPRAS DE		4.000,00
5/12/2023	12.101003	CONSUMIDOR FINAL	VALOR A RECOLHER	103,20	
5/12/2023	2.14.01002	ICMS A RECOLHER	VALOR A RECOLHER		103,20
5/12/2023	115.01001	MERCADORIAS PARA	COMPRAS DE	6.892,52	
5/12/2023	11101001	CAIXA GERAL	COMPRAS DE		6.892,52
5/12/2023	12.101003	CONSUMIDOR FINAL	VALOR A RECOLHER	177,83	
5/12/2023	2.14.01002	ICMS A RECOLHER	VALOR A RECOLHER		177,83
5/12/2023	115.01001	MERCADORIAS PARA	COMPRAS DE	3.618,00	
5/12/2023	11101001	CAIXA GERAL	COMPRAS DE		3.618,00
5/12/2023	12.101003	CONSUMIDOR FINAL	VALOR A RECOLHER	93,34	
5/12/2023	2.14.01002	ICMS A RECOLHER	VALOR A RECOLHER		93,34
5/12/2023	115.01001	MERCADORIAS PARA	COMPRAS DE	360,00	
5/12/2023	11101001	CAIXA GERAL	COMPRAS DE		360,00
5/12/2023	12.101003	CONSUMIDOR FINAL	VALOR A RECOLHER	9,29	
5/12/2023	2.14.01002	ICMS A RECOLHER	VALOR A RECOLHER		9,29
5/12/2023	115.01001	MERCADORIAS PARA	COMPRAS DE	4.341,60	
5/12/2023	11101001	CAIXA GERAL	COMPRAS DE		4.341,60
5/12/2023	12.101003	CONSUMIDOR FINAL	VALOR A RECOLHER	12,01	
5/12/2023	2.14.01002	ICMS A RECOLHER	VALOR A RECOLHER		12,01
9/12/2023	11101001	CAIXA GERAL	DEVOLUÇÃO DE	4.341,60	
9/12/2023	115.01001	MERCADORIAS PARA	DEVOLUÇÃO DE		4.341,60
9/12/2023	11101001	CAIXA GERAL	DEVOLUÇÃO DE	5.000,00	
9/12/2023	115.01001	MERCADORIAS PARA	DEVOLUÇÃO DE		5.000,00
20/12/2023	11101001	CAIXA GERAL	VENDAS DE	0,00	
20/12/2023	4.1101003	VENDA DE	VENDAS DE		0,00
21/12/2023	11101001	CAIXA GERAL	DEVOLUÇÃO DE	3.618,00	
21/12/2023	115.01001	MERCADORIAS PARA	DEVOLUÇÃO DE		3.618,00
21/12/2023	11101001	CAIXA GERAL	VENDAS DE	57.028,51	
21/12/2023	4.1101003	VENDA DE	VENDAS DE		57.028,51
21/12/2023	11101001	CAIXA GERAL	VENDAS DE	2.097,09	
21/12/2023	4.1101003	VENDA DE	VENDAS DE		2.097,09
21/12/2023	11101001	CAIXA GERAL	VENDAS DE	9.270,00	
21/12/2023	4.1101003	VENDA DE	VENDAS DE		9.270,00
21/12/2023	115.01001	MERCADORIAS PARA	COMPRAS DE	104.000,00	
21/12/2023	11101001	CAIXA GERAL	COMPRAS DE		104.000,00
23/12/2023	11101001	CAIXA GERAL	DEVOLUÇÃO DE	4.341,60	
23/12/2023	115.01001	MERCADORIAS PARA	DEVOLUÇÃO DE		4.341,60
26/12/2023	11101001	CAIXA GERAL	VENDAS DE	7.1704,10	
26/12/2023	4.1101003	VENDA DE	VENDAS DE		7.1704,10
26/12/2023	11101001	CAIXA GERAL	VENDAS DE	2.465,00	
26/12/2023	4.1101003	VENDA DE	VENDAS DE		2.465,00
26/12/2023	11101001	CAIXA GERAL	VENDAS DE	24.419,70	
26/12/2023	4.1101003	VENDA DE	VENDAS DE		24.419,70
26/12/2023	11101001	CAIXA GERAL	VENDAS DE	52.041,67	
26/12/2023	4.1101003	VENDA DE	VENDAS DE		52.041,67
26/12/2023	11101001	CAIXA GERAL	VENDAS DE	39.130,01	
26/12/2023	4.1101003	VENDA DE	VENDAS DE		39.130,01
26/12/2023	115.01001	MERCADORIAS PARA	COMPRAS DE	5.258,96	
26/12/2023	11101001	CAIXA GERAL	COMPRAS DE		5.258,96
26/12/2023	12.101003	CONSUMIDOR FINAL	VALOR A RECOLHER	393,68	
26/12/2023	2.14.01002	ICMS A RECOLHER	VALOR A RECOLHER		393,68
27/12/2023	11101001	CAIXA GERAL	VENDAS DE	3.379,50	
27/12/2023	4.1101003	VENDA DE	VENDAS DE		3.379,50
27/12/2023	11101001	CAIXA GERAL	VENDAS DE	1.990,00	

MATÔES DO NORTE / MA
PROC. 1206002/2024
FLS. 1228
RUB. 01

EXPANSÃO COMERCIO LTDA

CNPJ/NF 31.504.008/0001-19 NIRE 21.2.0101138-4

NIDA DO ALUMÍNIO, 5, LOTE RESIDENCIAL CANAA, ALAMEDA DOS SONHOS, CEP 65.049-380, SÃO LUÍS

BALANÇO PATRIMONIAL ENCERRADO EM 31/12/23

(valores expressos em reais)

ATIVO			2.022		2.023
CIRCULANTE			954.251,84		333.897,17
DISPONÍVEL		1.500,00		500,00	
CAIXA		1.500,00		500,00	
BANCOS					
CLIENTES					
DUPLICATAS A RECEBER		430.000,00		237.000,00	
ESTOQUES					
MERCADORIA PARA REVENDA		522.751,84		96.397,17	
NÃO CIRCULANTE					
REALIZÁVEL A LONGO PRAZO					
PERMANENTE					
IMOBILIZADO			452.048,70		740.243,18
MOVEIS E UTENSÍLIOS		92.000,00		92.000,00	
INSTALAÇÕES		20.000,00		20.000,00	
MÁQUINAS E EQUIPAMENTOS		105.446,86		105.446,86	
IMÓVEIS		230.000,00		230.000,00	
VEÍCULOS		74.000,00		74.000,00	
(-) DEPRECIAÇÃO ACUMULADA		- 69.398,16		- 109.398,16	
TOTAL DO ATIVO			1.406.300,54		1.074.140,35

EXPANSÃO COMERCIO LTDA

CNPJ/NF 31.504.008/0001-19 NIRE 21.2.0101138-4

RUA NIDA DO ALUMÍNIO, 5, LOTE RESIDENCIAL CANAA, ALAMEDA DOS SONHOS, CEP 65.049-380, SÃO LUÍS,

BALANÇO PATRIMONIAL ENCERRADO EM 31/12/23

(valores expressos em reais)

PASSIVO				
CIRCULANTE			645.173,86	325.450,00
FORNECEDORES				
	DUPLICATAS A PAGAR	558.941,42		325.450,00
REMUNERAÇÃO E ENCARGOS				
	SALÁRIO, FGTS E INSS A RECOLHER	4.291,68		
TRIBUTOS A RECOLHER				
	SIMPLES NACIONAL	81.940,76		
PASSIVO NÃO CIRCULANTE				
PATRIMÔNIO LÍQUIDO			761.126,68	748.690,35
	CAPITAL SOCIAL	200.000,00		200.000,00
	RESULTADO DO EXERCÍCIO	561.126,68		548.690,35
TOTAL DO PASSIVO			1.406.300,54	1.074.140,35

EXPANSÃO COMERCIO LTDA

CNPJ/NF 31.504.008/0001-19 NIRE 21.2.0101138-4

AVENIDA DO ALUMÍNIO, 5, LOTE RESIDENCIAL CANAA, ALAMEDA DOS SONHOS, CEP 65.049-380, SÃO LUÍS/MA

DEMONSTRAÇÃO DO RESULTADO DO EXERCÍCIO EM 31/12/23

(valores expressos em reais)

DESCRIÇÃO	dez/22	dez/23
RECEITAS	2.280.402,60	1.398.730,47
DEDUÇÕES DA RECEITA	182.432,21	111.898,44
RECEITA LÍQUIDA	2.097.970,39	1.356.641,76
CMV	1.401.205,71	672.313,41
LUCRO BRUTO	696.764,68	684.328,35
DESPEAS OPERACIONAIS	135.638,00	135.638,00
DESPEAS ADMINISTRATIVAS	135.638,00	135.638,00
DESPEAS TRIBUTARIAS		
LUCRO OPERACIONAL	561.126,68	548.690,35

Anselmo Matos Castro
Sócio Administrador
CPF 619.008.263-72

Celso Bueno de Camargo
Contador
CPF 003.131.438-46

EXPANSÃO COMÉRCIO LTDA

INDICADORES ECONÔMICOS				SIGNIFICADO	VALOR
LIQUIDEZ GERAL	AC + RLP	333.897,17	1,03	PARA CADA UM REAL DE DÍVIDA TOTAL, A EMPRESA TEM 1,72 DE RECURSOS TOTAIS, ENVOLVENDO VALORES, A CURTO E LONGO PRAZO	≥ 1
	PC + PNC	325.450,00			
LIQUIDEZ CORRENTE	AC	333.897,17	1,03	PARA CADA UM REAL DE DÍVIDA CIRCULANTE E NÃO CIRCULANTE A EMPRESA TEM 1,72 DE RECURSOS A CURTO PRAZO	≥ 1
	PC + PNC	325.450,00			
GRAU DE ENDIVIDAMENTO	PC + PNC	325.450,00	0,30	DEMONSTRA QUANTO O CAPITAL DE TERCEIROS REPRESENTA SOBRE O TOTAL DE RECURSOS INVESTIDOS NO NEGÓCIO	≤ 0,5
	AT	1.074.140,35			
SOLVÊNCIA GERAL	AT	1.620.613,08	2,14	CAPACIDADE DA EMPRESA HONRAR SUAS OBRIGAÇÕES, A CURTO E LONGO PRAZO	≥ 1
	PC + PNC	758.163,34			

Anselmo Matos Castro
 Sócio administrador
 CPF 619.008.263-72

Celso Bueno de Camargo
 CRC SP132815/O-3-T-MA
 CPF/MF Nº 003.131.438-46

MATÕES DO NORTE / MA	
PROC.	1206 002/2024
FLS.	1232
RUB.	CA

NOTAS EXPLICATIVAS ÀS DEMONSTRAÇÕES CONTÁBEIS ENCERRADAS
EM 31 DE DEZEMBRO 2023

1. CONTEXTO OPERACIONAL

A empresa EXPANSÃO COMÉRCIO LTDA com sede na Avenida do Alumnio, 05, Lote Residencial Canãa, Alameda dos Sonhos, CEP: 65079-380, Município São Luis – Ma, inscrita no CNPJ: 31.504.008/0001-19 número de identificação de registro de empresas -NIRE: 21201011384 data do arquivamento dos atos constitutivos: 14/09/2018 elaborou e está apresentando as suas demonstrações contábeis do exercício 2023 findo em 31/12/2023 de acordo com o modelo contábil para as Micro Empresas e empresas de Pequeno Porte, emitidas pelo Conselho Federal de Contabilidade (CFC), é uma firma LTDA, tendo como objeto social:

- 46.44-3-01 - Comércio atacadista de medicamentos e drogas de uso humano
- 45.11-1-01 - Comércio a varejo de automóveis, camionetas e utilitários novos
- 45.11-1-03 - Comércio por atacado de automóveis, camionetas e utilitários novos e usados
- 45.11-1-01 - Comércio a varejo de automóveis, camionetas e utilitários novos
- 45.11-1-03 - Comércio por atacado de automóveis, camionetas e utilitários novos e usados
- 46.41-9-02 - Comércio atacadista de artigos de cama, mesa e banho
- 46.42-7-02 - Comércio atacadista de roupas e acessórios para uso profissional e de segurança do trabalho
- 46.45-1-01 - Comércio atacadista de instrumentos e materiais para uso médico, cirúrgico, hospitalar e de laboratórios
- 46.45-1-02 - Comércio atacadista de próteses e artigos de ortopedia
- 46.45-1-03 - Comércio atacadista de produtos odontológicos
- 46.47-8-01 - Comércio atacadista de artigos de escritório e de papelaria
- 46.49-4-01 - Comércio atacadista de equipamentos elétricos de uso pessoal e doméstico

Estão registrados ao custo de aplicação, acrescidos dos rendimentos proporcionais até a data do balanço;

3.2) Direitos e obrigações

Estão demonstrados pelos valores históricos, acrescidos das correspondentes variações monetárias e encargos financeiros, observando o regime de competência;

3.3) Imobilizado

Demonstrado pelo custo de aquisição, deduzido da depreciação acumulada calculada pelo método linear.

3.4) Ajuste de avaliação patrimonial

A empresa nunca efetuou ajuste de avaliação patrimonial.

3.5) Investimentos em empresas coligadas e controladas

A empresa não participa do capital social de outras sociedades.

3.6) Impostos Federais

A empresa está no regime Simples Nacional e contabiliza os encargos tributários pelo regime de competência.

4. EMPRÉSTIMOS E FINANCIAMENTOS

A empresa não tem empréstimos e financiamentos

5. RESPONSABILIDADES E CONTINGÊNCIAS

Não há passivo contingente registrado contabilmente, tendo em vista que os administradores da empresa, amparados em opinião de seus consultores e advogados, não apontam contingências de quaisquer natureza.

6. CAPITAL SOCIAL

MATÕES DO NORTE / MA	
PROC.	1206002/2023
FLS.	1235
RUB.	CP

O capital social é de R\$ 200.000,00 (Duzentos mil reais), totalmente integralizado, sendo 100% das cotas de propriedade de Anselmo Matos Castro.

7. PROPRIEDADE PARA INVESTIMENTO

A Empresa não tem nem um tipo de investimento

8. EVENTOS SUBSEQUENTES

Os administradores declaram a inexistência de fatos ocorridos subsequente à data de encerramento do exercício que venham a ter efeito relevante sobre a situação patrimonial ou financeira da empresa ou que possam provocar efeitos sobre seus resultados futuros.

São Luís MA, 31 de dezembro 2023

ANSELMO MATOS CASTRO

CPF: 619.008.263-72

Sócio administrador

CELSO BUENO DE CAMARGO

Contador

CPF:003.131.438-46

CRC: SP-132815/O-3-T-MA

MATÕES DO NORTE / MA	
PROC.	1206002/2024
FLS.	1236
RUB.	CP

LIVRO DIÁRIO

Número de Ordem 6

TERMO DE ENCERRAMENTO

Contém o presente livro 27 (vinte e sete) folhas numeradas , do Nº 01 (um) ao Nº 27 (vinte e sete), e serviu para lançamento do Livro Diário Nº 6 (seis) da empresa “EXPANSÃO COMÉRCIO LTDA”, no período de 01 de janeiro de 2023 a 31 de dezembro de 2023, estabelecida na Avenida do Alumínio nº 05, Residencial Canaã, Alameda dos Sonhos, na cidade de São Luís, CEP: 65.049-380, no Estado do Maranhão, inscrita no CNPJ sob o Nº 31.504.008/0001-19, inscrita na JUCEMA – Junta Comercial do Estado do Maranhão sob o Nº 21.2.0101138-4 em 14/09/2018, com ramo de atividade “Comércio atacadista de medicamentos e drogas de uso humano”.

São Luís (MA), 31 de dezembro de 2023.

Anselmo Matos Castro
Sócio administrador
CPF: 619.008.263-72

Celso Bueno de Camargo
Contador
CPF – 003.131.438-46
CRC – SP132815/O-3-T-MA



MATÕES DO NORTE / MA	
PROC.	1206002/2024
FLS.	1237
RUB.	CV

ASSINATURA ELETRÔNICA

Certificamos que o ato da empresa EXPANSAO COMERCIO LTDA consta assinado digitalmente por:

IDENTIFICAÇÃO DO(S) ASSINANTE(S)	
CPF/CNPJ	Nome
00313143846	CELSO BUENO DE CAMARGO
61900826372	ANSELMO MATOS CASTRO

CERTIFICO A AUTENTICAÇÃO EM 17/04/2024 10:26 SOB N° 20240419022.
PROTOCOLO: 240419022 DE 01/04/2024. NIRE: 21201011384.
EXPANSAO COMERCIO LTDA

JUCEMA

ANSELMO DIAS CARNEIRO LOPES FILHO
RESPONSÁVEL PELA AUTENTICAÇÃO
SÃO LUÍS, 17/04/2024
empresafacil.ma.gov.br



MATÕES DO NORTE / MA	
PROC.	1206002/2024
FLS.	1238
RUB.	

TERMO DE AUTENTICAÇÃO - LIVRO DIGITAL

Declaro exatos os Termos de Abertura e de Encerramento do Livro Digital com características abaixo, conferido e autenticado por ANSELMO DIAS CARNEIRO LOPES FILHO, sob a autenticidade nº 12405354021 em 17/04/2024, protocolo 240419022. Para validação de Autenticação dos Termos, deverá ser acessado o Portal de Serviços / verificação de documentos do Empreendedor (<http://www.empresafacil.ma.gov.br>) e informar o código de verificação.

Identificação de Empresa	
Nome Empresarial:	EXPANSAO COMERCIO LTDA
Número de Registro:	21201011384
CNPJ:	31504008000119
Município:	São Luís

Identificação de Livro Digital	
Tipo de Livro:	DIÁRIO
Número de Ordem:	6
Período de Escrituração:	01/01/2023 - 31/12/2023

Assinante(s)	Nome	CRC/OAB
00313143846	CELSO BUENO DE CAMARGO	SP132815
61900826372	ANSELMO MATOS CASTRO	

CERTIFICO A AUTENTICAÇÃO EM 17/04/2024 10:26 SOB N° 20240419022.
PROTOCOLO: 240419022 DE 01/04/2024. CÓDIGO DE VERIFICAÇÃO:
12405354021. NIRE: 21201011384.
EXPANSAO COMERCIO LTDA

JUCEMA

ANSELMO DIAS CARNEIRO LOPES FILHO
RESPONSÁVEL PELA AUTENTICAÇÃO
SÃO LUÍS, 17/04/2024
empresafacil.ma.gov.br

MATÕES DO NORTE / MA	
PROC.	1206002 / 2024
FLS.	1239
RUB.	

ANEXO COMPLEMENTAR ÀS NOTAS EXPLICATIVAS REFERENTE AO BALANÇO PATRIMONIAL REFERENTE AO ANO DE 2023, DA EMPRESA EXPANSÃO COMÉRCIO LTDA, CNPJ 31.504.008/0001-19

Apresentamos de forma complementar às Notas Explicativas ao Balanço Patrimonial, referente ao ano de 2023, da empresa EXPANSÃO COMÉRCIO LTDA, localizada à avenida do alumínio, num 5, lote residencial CANAA, Alameda dos Sonhos, CEP 65.049-380, registrada na Junta Comercial do Maranhão – JUCEMA – NIRE 212.0101138-4, e com CNPJ 31.504.008/0001-19, os índices econômicos e financeiros, que demonstram a posição financeira, em relação a liquidez, endividamento, imobilização do Patrimônio Líquido e volume de contratos da empresa em 31/12/2023.

A finalidade dos índices complementares apresentados é deixar transparente a capacidade financeira e patrimonial da empresa frente aos seus compromissos e demonstrar seu atual nível de relacionamento comercial com tendências de crescimento.

A seguir demonstramos os índices já apresentados e conjuntos com os novos indicadores:

EXPANSÃO COMÉRCIO LTDA

INDICADORES ECONÔMICOS

ÍNDICE	FÓRMULA	VALOR	VALOR / %	SIGNIFICADO	VALOR
LIQUIDEZ GERAL	AC + RLP	333.897,17	1,03	PARA CADA UM REAL DE DÍVIDA TOTAL, A EMPRESA TEM 1,03, ENVOLVENDO VALORES, A CURTO E LONGO PRAZO	≥ 1
	PC +PNC	325.450,00			
LIQUIDEZ IMEDIATA	DISPONÍVEL	237.500,00	0,73	PARA CADA UM REAL DE DÍVIDA A CURTO PRAZO, A EMPRESA TEM 0,73, ENVOLVENDO VALORES, A CURTO	≥ 1
	PC	325.450,00			
LIQUIDEZ CORRENTE	AC	333.897,17	1,03	PARA CADA UM REAL DE DÍVIDA CIRCULANTE E NÃO CIRCULANTE A EMPRESA TEM 1,03 DE RECURSOS A CURTO PRAZO	≥ 1
	PC + PNC	325.450,00			

EXPANSÃO COMÉRCIO LTDA						
INDICADORES ECONÔMICOS						
ÍNDICE	FÓRMULA	VALOR	VALOR / %	SIGNIFICADO	VALOR	
GRAU DE ENDIVIDAMENTO GERAL	PC + PNC	325.450,00	0,30	DEMONSTRA QUE O CAPITAL DE TERCEIROS REPRESENTA 0,3 % SOBRE O TOTAL DE RECURSOS INVESTIDOS NO NEGÓCIO	≤ 0,5	
	AT	1.074.140,35				
SOLVÊNCIA GERAL	AC	333.897,17	1,03	PARA CADA UM REAL DE DÍVIDA CIRCULANTE E NÃO CIRCULANTE A EMPRESA TEM 1,03 DE RECURSOS A CURTO PRAZO	≥ 1	
	PC + PNC	325.450,00				
IMOBILIZAÇÃO DO PATRIMÔNIO LÍQUIDO	AP	740.243,18	98,87	INDICA QUAL PORCENTAGEM DO PATRIMÔNIO LÍQUIDO ESTÁ ALOCADA NO ATIVO PERMANENTE	≤ 100	
	PL	748.690,35				
PL X CONTRATOS	P L	748.690,35	61,65	DEMONSTRA QUANTO O PATRIMÔNIO LÍQUIDO É 61,65% MAIOR QUE OS VALORES DOS CONTRATOS FIRMADOS COM A ADM PÚBLICA E INICIATIVA PRIVADA	≥ 1	
	CONTRATOS	145.730,00				
CONTRATOS X RECEITAS BRUTA	R B - CONTRATOS	1.253.000,47	89,58	DEMONSTRA A VARIAÇÃO PERCENTUAL ENTRE O VALOR DOS CONTRATOS CONSTANTE NA DECLARAÇÃO DE CONTRATOS FIRMADOS COMA ADM PÚBLICA E A RECEITA BRUTA É DE 89.58	≥ 1	
	R B	1.398.730,47				

ANSELMO MATOS CASTRO
 Sócio
 CPF: 619.008.263-72

CELSO BUENO DE CAMARGO
 Contador
 CPF:003.131.438-46
 CRC: SP-132815/O-3-T-MA



MATÕES DO NORTE / MA	
PROC.	1206002/2024
FLS.	1240
RUB.	

ASSINATURA ELETRÔNICA

Certificamos que o ato da empresa EXPANSAO COMERCIO LTDA consta assinado digitalmente por:

IDENTIFICAÇÃO DO(S) ASSINANTE(S)	
CPF/CNPJ	Nome
00313143846	CELSO BUENO DE CAMARGO
61900826372	ANSELMO MATOS CASTRO

CERTIFICO O REGISTRO EM 07/05/2024 18:00 SOB N° 20240602358.
PROTOCOLO: 240602358 DE 07/05/2024.
CÓDIGO DE VERIFICAÇÃO: 12406470351. CNPJ DA SEDE: 31504008000119.
NIRE: 21201011384. COM EFEITOS DO REGISTRO EM: 07/05/2024.
EXPANSAO COMERCIO LTDA

JUCEMA

CARLOS ANDRÉ DE MORAES PEREIRA
SECRETÁRIO-GERAL
www.empresafacil.ma.gov.br

A validade deste documento, se impresso, fica sujeita à comprovação de sua autenticidade nos respectivos portais, informando seus respectivos códigos de verificação.



MATÕES DO NORTE / MA
PRCC. 1206002/2024
FLS. 1243
RUB.

**CONSELHO REGIONAL DE CONTABILIDADE DO ESTADO DO MARANHÃO
CERTIDÃO DE HABILITAÇÃO PROFISSIONAL**

O CONSELHO REGIONAL DE CONTABILIDADE DO ESTADO DO MARANHÃO certifica que o(a) profissional identificado(a) no presente documento encontra-se habilitado para o exercício da profissão contábil.

IDENTIFICAÇÃO DO REGISTRO

NOME.....	: CELSO BUENO DE CAMARGO
REGISTRO.....	: SP-132815/O-3 T-MA
CATEGORIA.....	: CONTADOR
CPF.....	: ***.131.438-**

A falsificação deste documento constitui-se em crime previsto no Código Penal Brasileiro, sujeitando o autor à respectiva ação penal.

Emissão: MARANHÃO, 11/07/2024 as 16:37:03.
Válido até: 09/10/2024.
Código de Controle: 271348.

Para verificar a autenticidade deste documento consulte o site do CRCMA.



Prefeitura de
VARGEM GRANDE

ESTADO DO MARANHÃO
PREFEITURA MUNICIPAL DE VARGEM GRANDE
SECRETARIA MUNICIPAL DE SAÚDE



MATÕES DO NORTE / MA
PROC. 120600212027
FLS. 1234
RUB. 01

ATESTADO DE CAPACIDADE TÉCNICA

A SECRETARIA MUNICIPAL DE SAUDE DE VARGEM GRANDE-MA, inscrita no CNPJ nº: 11.400.133/0001-71, com sede na Rua Nina Rodrigues, n 20 – Centro- CEP: 65.460-000 – Vargem Grande- Ma, atesta a pedido da interessada e para fins de prova, aptidão de desempenho e atestado de execução, que a empresa, Expansão Comércio Ltda, inscrita no CNPJ nº: 31.504.008/0001-19, com sede na Av. Do Alumínio, nº 05 – Qda.09- Residencial Canãa – Anil – CEP: 65049-380 – São Luis- Ma, forneceu à PREFEITURA DE VARGEM GRANDE – MA, especificamente a Secretaria de Saude, os EPI's e insumos hospitalares conforme a planilha abaixo:

ESPECIFICAÇÃO DO OBJETO						
ITEM	DESCRIÇÃO	MARCA	QUANTIDADE	UNIDADE	V.UNITARIO	V.TOTAL
1	ALCOOL 70% - 1L - ALCOOL ETILICO HIDRATADO NA CONCENTRAÇÃO DE 70 INPM (70% EM PESO), INDICADO COMO ANTISSEPTICO TOPICO.	ITAJA	1000	LITRO	R\$ 7,77	R\$ 7.770,00
2	AVENTAL MANGA LONGA 20G - DESCARTAVEL, FRONTAL MANGA LONGA, PUNHO LATEX, CONFECCIONADO EM TNT, FABRICADO EM 100% POLIPROPILENO GRAMATURA 20, ATOXICO,	BEST FABRIL	2400	UNIDADE	R\$ 5,25	R\$ 12.600,00
3	CAPOTE - 50G -, DESCARTAVEL, MANGA LONGA LONGA, PUNHO, LATEX, CONFECCIONADO EM TNT, FABRICADO EM	BEST FABRIL	2000	UNIDADE	R\$ 13,50	R\$ 27.000,00

Rua Dr. Sebastião de Abreu, 310 - Centro – Vargem Grande – MA -CEP: 65.430-000
E-mail: svgrande@bol.com FONE: 3461 - 1949

EXPANSÃO
COMERCIO
LTDA:
31504008000119

Empresa Autorizada por EXPANSÃO COMERCIO
CNPJ: 31.504.008/0001-19
Av. Presidente Epitácio Pessoa - 1145
Bairro dos Estados, João Pessoa - PB
(83) 3244-5404 - cartorio@azevedobastos.net.br
https://azevedobastos.net.br

Confira os dados do ato em: <https://selodigital.tpb.jus.br> ou Consulte o Documento em: <https://azevedobastos.net.br/documento/102570401227983566106>



CARTÓRIO
Autenticação Digital Código: 102570401227983566106-1
Data: 04/01/2022 12:13:09
Valor Total do Ato: R\$ 5,02
Selo Digital Tipo Normal C: AMK49787-FV75;



Cartório Azevêdo Bastos
Av. Presidente Epitácio Pessoa - 1145
Bairro dos Estados, João Pessoa - PB
(83) 3244-5404 - cartorio@azevedobastos.net.br
<https://azevedobastos.net.br>

Váber Azevêdo de M. Cavalcanti
TJUB



O presente documento digital foi conferido com o original e assinado digitalmente por ADAUTO JOSÉ FERNANDES RIBEIRO, em terça-feira, 4 de janeiro de 2022 14:11:16 GMT-03:00, CNS: 06.870-0 - Cartório Azevêdo Bastos - 1º Ofício de Registro Civil das Pessoas Naturais e de Interdições e Tutelias/PB, nos termos da medida provisória N. 2.200-2 de 24 de agosto de 2001. Sua autenticidade deverá ser confirmada no endereço eletrônico www.cenad.org.br/autenticidade. O presente documento digital pode ser convertido em papel por meio de autenticação no Tabelionato de Notas. Provimto nº 100/2020 CNJ - artigo 22.



Prefeitura de
VARGEM GRANDE

ESTADO DO MARANHÃO
PREFEITURA MUNICIPAL DE VARGEM GRANDE
SECRETARIA MUNICIPAL DE SAÚDE

MATÕES DO NORTE

PROC. 1206002/202

FLS. 1245

RUB. 4

	100% POLIPROPILENO GRAMATURA 20, ATOXICO					
4	LUVA DE PROCEDIMENTO TAM.G - FABRICADA EM LATEX, NÃO ESTERIL, COM ABSORVIVEL, AMBIDESTRA, DESCARTAVEL E DE USO ÚNICO	DESCARPACK	325	CAIXA	R\$ 154,33	R\$ 50.157,25
5	LUVA DE PROCEDIMENTO TAM.M - FABRICADA EM LATEX, NÃO ESTERIL, COM ABSORVIVEL, AMBIDESTRA, DESCARTAVEL E DE USO ÚNICO	DESCARPACK	375	CAIXA	R\$ 154,33	R\$ 57.873,75
6	MACACÃO IMPERMEAVEL PARA PROTEÇÃO BIOLOGICA E QUIMICA - MACACÃO PADRÃO, ELASTICO NOS PUNHOS E TORNOZELOS, FECHAMENTO FRONTAL, COSTURA REFORÇADA, CARACTERIZADA POR SER VESTIMENTAS LEVES E RESISTENTES QUE AUXILIA A FORNECER UMA BOA PROTEÇÃO QUIMICA CONTRA	KDU	180	UNIDADE	R\$ 59,90	R\$ 10.782,00

Rua Dr. Sebastião de Abreu, 310 - Centro - Vargem Grande - MA - CEP: 65.430-000
E-mail: svgrande@bol.com FONE: 3461 - 1949

EXPANSÃO
COMERCIO
LTDA:
31504008000119

Autenticado digitalmente por EXPANSÃO COMERCIO
LTDA 31504008000119
CNPJ: 31504008000119
Endereço: Rua Dr. Sebastião de Abreu, 310 - Centro - Vargem Grande - MA - CEP: 65.430-000
Data: 04/01/2022 12:13:09
Valor Total do Ato: R\$ 5,02
Selo Digital Tipo Normal C: AMK49788-Y4DS;

Confira os dados do ato em: <https://selodigital.tjpb.jus.br> ou Consulte o Documento em: <https://azevedobastos.not.br/documento/102570401227983566106>



CARTÓRIO

Autenticação Digital Código: 102570401227983566106-2
Data: 04/01/2022 12:13:09
Valor Total do Ato: R\$ 5,02
Selo Digital Tipo Normal C: AMK49788-Y4DS;



CNPJ: 31504008000119

Cartório Azevêdo Bastos
Av. Presidente Epitácio Pessoa - 1145
Bairro dos Estados, João Pessoa - PB
(83) 3244-5404 - cartorio@azevedobastos.not.br
<https://azevedobastos.not.br>

Valor Azevêdo de M. Cavalcanti
Tributar

TJPB



O presente documento digital foi conferido com o original e assinado digitalmente por ADAUTO JOSÉ FERNANDES RIBEIRO, em terça-feira, 4 de janeiro de 2022 14:11:16 GMT-03:00, CNS: 06.870-0 - Cartório Azevêdo Bastos - 1º Ofício de Registro Civil das Pessoas Naturais e de Interdições e Tutelias, nos termos da medida provisória N. 2.200-2 de 24 de agosto de 2001. Sua autenticidade deverá ser confirmada no endereço eletrônico www.cenad.org.br/autenticidade. O presente documento digital pode ser convertido em papel por meio de autenticação no Tabelionato de Notas. Provedor nº 100/2020 CNJ - artigo 22.



Prefeitura de
VARGEM GRANDE

ESTADO DO MARANHÃO
PREFEITURA MUNICIPAL DE VARGEM GRANDE
SECRETARIA MUNICIPAL DE SAÚDE

MATÔES DO NORTE / MA
PROC. 1206002/2023
FLS. 1245
RUB. 4

	UMA VASTA GAMA DE QUIMICOS ORGANICOS E INOGARNICOS DE ALTA CONCENTRAÇÃO, ALEM DE PROTEÇÃO BIOLOGICA.					
7	MASCARA CIRURGICA TRIPLA CAMADA - POSSUI CAMADA TRIPLA, DUAS EXTERNAS DE NÃO TECIDO (TNT) E UMA INTERNA DE FILTRO DE RETENÇÃO BACTERIANA, EFICIENCIA DE RETENÇÃO BACTERIOLOGICA (efb) 99,92%, FIXADA POR ELASTICO, POSSUI CLIPE PARA AJUSTE NASAL, PLANA, FLEXIVEL E POROSA, NAO LIBERA FIAPOS, HIPOALERGENICO EATOXICO, INERTE E ANTISSEPTICO.	DESCARPACK	350	CAIXA	R\$ 60,00	R\$ 21.000,00
8	MASCARA N95 - POSSUI 6 CAMADAS DE PROTEÇÃO, COM CLIPNASAL,	DESCARPACK	350	UNIDADE	R\$ 5,49	R\$ 1.921,50

Rua Dr. Sebastião de Abreu, 310 - Centro - Vargem Grande - MA - CEP: 65.430-000
E-mail: svgrande@bol.com FONE: 3461 - 1949

EXPANSÃO
COMERCIO LTDA
31504008000119

Autenticado digitalmente por EXPANSÃO COMERCIO
Tudo assinado digitalmente
em 04/01/2022 12:13:09
Certificado de Registro de Pessoa Física - CPF: 00000000000
CPF: 00000000000
Data: 2022/01/04 12:13:09
Total PDF Render: 11/13

Confira os dados do ato em: <https://selodigital.tjpb.jus.br> ou Consulte o Documento em: <https://azevedobastos.not.br/documento/102570401227983566106>



CARTÓRIO
Autenticação Digital Código: 102570401227983566106-3
Data: 04/01/2022 12:13:09
Valor Total do Ato: R\$ 5,02
Selo Digital Tipo Normal C: AMK49789-CZIG;



Cartório Azevêdo Bastos
Av. Presidente Epitácio Pessoa - 1145
Bairro dos Estados, João Pessoa - PB
(83) 3244-5404 - cartorio@azevedobastos.not.br
<https://azevedobastos.not.br>

Vilber Azevêdo de M. Cavalcanti
Titular



O presente documento digital foi conferido com o original e assinado digitalmente por ADAUTO JOSÉ FERNANDES RIBEIRO, em terça-feira, 4 de janeiro de 2022 14:11:16 GMT-03:00, CNS: 06.870-0 - Cartório Azevêdo Bastos - 1º Ofício de Registro Civil das Pessoas Naturais e de Interdições e Tutel/PB, nos termos da medida provisória N. 2.200-2 de 24 de agosto de 2001. Sua autenticidade deverá ser confirmada no endereço eletrônico www.cenad.org.br/autenticidade. O presente documento digital pode ser convertido em papel por meio de autenticação no Tabelionato de Notas. Provisamento nº 100/2020 CNJ - artigo 22.

REPÚBLICA FEDERATIVA DO BRASIL
ESTADO DA PARAÍBA
CARTÓRIO AZEVEDO BASTOS
FUNDADO EM 1888
PRIMEIRO REGISTRO CIVIL DE NASCIMENTO E ÓBITOS E PRIVATIVO DE CASAMENTOS, INTERDIÇÕES E TUTELAS DA COMARCA DE JOÃO PESSOA

Av. Epitácio Pessoa, 1145 Bairro dos Estados 58030-00, João Pessoa PB
Tel.: (83) 3244-5404 / Fax: (83) 3244-5484
<http://www.azevedobastos.not.br>
E-mail: cartorio@azevedobastos.not.br



MATÕES DO NORTE / MA	
PROC.	1206002/2024
FLS.	1249
RUB.	1

DECLARAÇÃO DE SERVIÇO DE AUTENTICAÇÃO DIGITAL

O Bel. Válber Azevêdo de Miranda Cavalcanti, Oficial do Primeiro Registro Civil de Nascimentos e Óbitos e Privativo de Casamentos, Interdições e Tutelas com atribuição de autenticar e reconhecer firmas da Comarca de João Pessoa Capital do Estado da Paraíba, em virtude de Lei, etc...

DECLARO ainda que, para garantir transparência e segurança jurídica de todos os atos oriundos da atividade Notarial e Registral no Estado da Paraíba, foi instituído pela Lei nº 10.132, de 06 de novembro de 2013, a aplicação obrigatória de um Selo Digital de Fiscalização Extrajudicial em todos os atos de notas e registro, composto de um código único (por exemplo: Selo Digital: ABC12345-X1X2) e dessa forma, cada autenticação processada pela nossa Serventia pode ser verificada e confirmada tantas vezes quanto for necessário através do site do Tribunal de Justiça do Estado da Paraíba, endereço <https://corregedoria.tjpb.jus.br/selo-digital/>.

A autenticação digital do documento faz prova de que, na data e hora em que ela foi realizada, a empresa EXPANSAO COMERCIO LTDA tinha posse de um documento com as mesmas características que foram reproduzidas na cópia autenticada, sendo da empresa EXPANSAO COMERCIO LTDA a responsabilidade, única e exclusiva, pela idoneidade do documento apresentado a este Cartório.

Nesse sentido, declaro que a EXPANSAO COMERCIO LTDA assumiu, nos termos do artigo 8º, §1º, do Decreto nº 10.278/2020, que regulamentou o artigo 3º, inciso X, da Lei Federal nº 13.874/2019 e o artigo 2º-A da Lei Federal 12.682/2012, a responsabilidade pelo processo de digitalização dos documentos físicos, garantindo perante este Cartório e terceiros, a sua autoria e integridade.

De acordo com o disposto no artigo 2º-A, §7º, da Lei Federal nº 12.682/2012, o documento em anexo, identificado individualmente em cada Código de Autenticação Digital ou na referida sequência, poderá ser reproduzido em papel ou em qualquer outro meio físico.

Esta DECLARAÇÃO foi emitida em 04/01/2022 19:38:52 (hora local) através do sistema de autenticação digital do Cartório Azevedo Bastos, de acordo com o Art. 1º, 10º e seus §§ 1º e 2º da MP 2200/2001, como também, o documento eletrônico autenticado contendo o Certificado Digital do titular do Cartório Azevedo Bastos, poderá ser solicitado diretamente a empresa EXPANSAO COMERCIO LTDA ou ao Cartório pelo endereço de e-mail autentica@azevedobastos.not.br Para informações mais detalhadas deste ato, acesse o site <https://autdigital.azevedobastos.not.br> e informe o Código de Autenticação Digital

Esta Declaração é válida por tempo indeterminado e está disponível para consulta em nosso site.

Código de Autenticação Digital: 102570401227983566106-1 a 102570401227983566106-5

Legislações Vigentes: Lei Federal nº 8.935/94, Lei Federal nº 10.406/2002, Medida Provisória nº 2200/2001, Lei Federal nº 13.105/2015, Lei Estadual nº 8.721/2008, Lei Estadual nº 10.132/2013, Provimento CGJ N° 003/2014 e Provimento CNJ N° 100/2020.

O referido é verdade, dou fé.

CHAVE DIGITAL

00005b1d734fd94f057f2d69fe6bc05b821c35321bcc709868cdd0b7f31165ee6fad8aed7962c206448f56f7ca77e50b60ca1161976b78f1a5e644be8da4c2649578a63fbe545bd82cc5bbe749636af1



Presidência da República
Casa Civil
Medida Provisória Nº 2.200-2,
de 24 de agosto de 2001.





Secretaria Municipal de Saúde de Mata Roma

Declaração de Capacidade Técnica

A SECRETARIA MUNICIPAL DE SAÚDE DE MATA ROMA inscrita no CNPJ sob nº 11.990.341/0001-78, situada na Avenida Comandante Renato Acher; S/N; Centro; Mata Roma-Ma; Cep: 65.510-000, atesta para os devidos fins que a Empresa **EXPANSÃO COMERCIO LTDA**, inscrita no CNPJ sob nº 31.504.008/0001-19, situada na Av. do Alumínio; nº 05; quadra 09; Residencial Canaã-Anil; São Luís (Ma); Cep 65.049-378, fornece **Materiais Hospitalares e Materiais Odontológicos** em plenas condições de uso, no prazo de entrega estabelecido. Atestamos que tais fornecimentos foram executados satisfatoriamente, não existindo em nossos registros, até a presente data, fatos que desabonem a sua conduta e responsabilidades e obrigações assumidas.

Mata Roma (MA), 15 de Março de 2019.



Gustavo Adriano de Matos Corrêa
Gustavo Adriano de Matos Corrêa
Secretário Municipal de Saúde de Mata Roma - MA

3º TABELIONATO DE NOTAS DE SÃO LUÍS / MA
Rua dos Batistas, 109 - Centro - São Luís - MA
CNPJ 11.471.140/0142
Telefone 3331.4817 - www.3tao.com.br

Reconheço por SEMELHANÇA a(s) firma(s) de:
(0167439) - GUSTAVO ADRIANO DE MATOS CORREA
Emclm. nº 4,4u
Em test. de verdade
São Luís - MA, 15/03/2019
ODETE CARDOSO AZEVEDO
ESCREVENTE

3º Tabelionato de Notas
Cartão de Fiscalização
Poder Judiciário
Tribunal de Justiça do Maranhão
Reconhecimento de Firma
000031716230

CARTÓRIO AZEVEDO BASTOS 1º OFÍCIO DE REGISTRO CIVIL DAS PESSOAS NATURAS E TABELIONATO DE NOTAS - CARRÃO CAJÁ 98 375-8
Autenticação Digital
De acordo com os artigos 1º, 9º e 2º inc. V P, 41 e 42 da Lei Federal 8.532/1994 e Art. 8º inc. XII da Lei Estadual 8.721/2008 autentico a presente imagem digitalizada, reprodução fiel do documento apresentado e conferido neste ato. O referido é verdade. Dou fé.
Cód. Autenticação: 102571903191350050332-1; Data: 19/03/2019 13:56:57
Selo Digital de Fiscalização Tipo Normal C: AIG85566-JNOE
Valor Total do Ato: R\$ 4,42
Valor Atribuído de Minuta: R\$ 0,00
Confira os dados do ato em: <https://selodigital.tjpb.jus.br>

REPÚBLICA FEDERATIVA DO BRASIL
ESTADO DA PARAÍBA
CARTÓRIO AZEVEDO BASTOS
FUNDADO EM 1888

MATÔES DO NORTE / MA
PROC. 1206002/2021
FLS. 1251
RUB. 

PRIMEIRO REGISTRO CIVIL DE NASCIMENTO E ÓBITOS E PRIVATIVO DE CASAMENTOS, INTERDIÇÕES E TUTELAS DA COMARCA DE JOÃO PESSOA

Av. Epitácio Pessoa, 1145 Bairro dos Estados 58030-00, João Pessoa PB
Tel.: (83) 3244-5404 / Fax: (83) 3244-5484
<http://www.azevedobastos.not.br>
E-mail: cartorio@azevedobastos.not.br



DECLARAÇÃO DE SERVIÇO DE AUTENTICAÇÃO DIGITAL

O Bel. Válber Azevêdo de Miranda Cavalcanti, Oficial do Primeiro Registro Civil de Nascimentos e Óbitos e Privativo de Casamentos, Interdições e Tutelas com atribuição de autenticar e reconhecer firmas da Comarca de João Pessoa Capital do Estado da Paraíba, em virtude de Lei, etc...

DECLARO ainda que, para garantir transparência e segurança jurídica de todos os atos oriundos da atividade Notarial e Registral no Estado da Paraíba, foi instituído pela Lei nº 10.132, de 06 de novembro de 2013, a aplicação obrigatória de um Selo Digital de Fiscalização Extrajudicial em todos os atos de notas e registro, composto de um código único (por exemplo: Selo Digital: ABC12345-X1X2) e dessa forma, cada autenticação processada pela nossa Serventia pode ser verificada e confirmada tantas vezes quanto for necessário através do site do Tribunal de Justiça do Estado da Paraíba, endereço <https://corregedoria.tjpb.jus.br/selo-digital/>.

A autenticação digital do documento faz prova de que, na data e hora em que ela foi realizada, a empresa EXPANSAO COMERCIO LTDA tinha posse de um documento com as mesmas características que foram reproduzidas na cópia autenticada, sendo da empresa EXPANSAO COMERCIO LTDA a responsabilidade, única e exclusiva, pela idoneidade do documento apresentado a este Cartório.

Nesse sentido, declaro que a EXPANSAO COMERCIO LTDA assumiu, nos termos do artigo 8º, §1º, do Decreto nº 10.278/2020, que regulamentou o artigo 3º, inciso X, da Lei Federal nº 13.874/2019 e o artigo 2º-A da Lei Federal 12.682/2012, a responsabilidade pelo processo de digitalização dos documentos físicos, garantindo perante este Cartório e terceiros, a sua autoria e integridade.

De acordo com o disposto no artigo 2º-A, §7º, da Lei Federal nº 12.682/2012, o documento em anexo, identificado individualmente em cada Código de Autenticação Digital ou na referida sequência, poderá ser reproduzido em papel ou em qualquer outro meio físico.

Esta DECLARAÇÃO foi emitida em 16/06/2021 22:56:29 (hora local) através do sistema de autenticação digital do Cartório Azevêdo Bastos, de acordo com o Art. 1º, 10º e seus §§ 1º e 2º da MP 2200/2001, como também, o documento eletrônico autenticado contendo o Certificado Digital do titular do Cartório Azevêdo Bastos, poderá ser solicitado diretamente a empresa EXPANSAO COMERCIO LTDA ou ao Cartório pelo endereço de e-mail autentica@azevedobastos.not.br Para informações mais detalhadas deste ato, acesse o site <https://autdigital.azevedobastos.not.br> e informe o Código de Autenticação Digital

Esta Declaração é válida por tempo indeterminado e está disponível para consulta em nosso site.

*Código de Autenticação Digital: 102571903191350050332-1

*Legislações Vigentes: Lei Federal nº 8.935/94, Lei Federal nº 10.406/2002, Medida Provisória nº 2200/2001, Lei Federal nº 13.105/2015, Lei Estadual nº 8.721/2008, Lei Estadual nº 10.132/2013, Provimento CGJ N° 003/2014 e Provimento CNJ N° 100/2020.

O referido é verdade, dou fé.

CHAVE DIGITAL

00005b1d734fd94f057f2d69fe6bc05b895e7b7772ffb75faea04be77b6cd479f4a207ad0e4b5fa28c1ad5f1ba0eefdfad870468998171248b27b40432961e99578a63fbe545bd82cc5bbe749636af1



Presidência da República
Casa Civil
Medida Provisória Nº 2.200-2,
de 24 de agosto de 2001.



CONTRATO N° 201910008

O(A) FUNDO MUNICIPAL DE SAÚDE, neste ato denominado CONTRATANTE, com sede na RUA COMANDANTE RENATO ACHER, inscrito no CNPJ (MF) sob o nº 11.990.341/0001-78, representado pelo(a) Sr.(a) GUSTAVO ADRIANO MATOS CORRÊA, Secretário Municipal de Saúde, portador do CPF nº 618.409.803-97, residente na , e de outro lado a firma EXPANSÃO COMERCIO LTDA - ME., inscrita no CNPJ (MF) sob o nº CNPJ 31.504.008/0001-19, estabelecida à AV DO ALUMÍNIO Nº5, Alameda dos Sonhos, São Luís-MA, CEP 65049-380, doravante denominada simplesmente CONTRATADA, neste ato representada pelo Sr. ANSELMO MATOS CASTRO residente na RUA V-09 - CONDOMÍNIO ÁGUA BRANCA III BLOCO 01, PARQUE SHALOM, São Luís-MA, CEP 65073-110, portador do(a) CPF 619,008,263-72, tem entre si justo e avençado, e celebram o presente Instrumento, do qual são partes integrantes o Edital do Pregão nº PP 043/2018 e a proposta apresentada pela CONTRATADA, sujeitando-se CONTRATANTE e CONTRATADA às normas disciplinares da Lei nº 10.520/02 e da Lei nº 8.666/93, mediante as cláusulas que se seguem:

CLÁUSULA PRIMEIRA - DO OBJETO

1. O presente Contrato tem como objeto Contratação de Empresa Especializada no Fornecimento de Medicamentos, Material Hospitalar para as unidades básicas de saúde, para atender as demandas da Secretaria de Saúde do Município de Mata Roma/MA.

ITEM	PRODUTOS	QUANT	UND	V. UNIT.	V. TOTAL
1	ABAIXADOR DE LINGUA PCT C/ 100 UND	100	PCT	R\$ 11,54	R\$ 1.153,88
2	AGULHA DESCARTAVEL 25X7 CX/ 100 UND	700	CX	R\$ 16,00	R\$ 11.200,00
3	AGULHA DESCARTAVEL 25X8 CX/100UND	50	CX	R\$ 16,00	R\$ 800,00
4	AGULHA DESCARTAVEL 13X4,5 CX/100	100	CX	R\$ 14,84	R\$ 1.484,31
5	AGULA DESCARTAVEL 30X8 CX/100	10	CX	R\$ 18,71	R\$ 187,10
6	ALCOOL GEL 850 GR	100	LT	R\$ 10,00	R\$ 1.000,00
7	ALCOOL HIDRATADO 70% 1000ML CX/12	90	CX	R\$ 110,85	R\$ 9.976,56
8	ALGODAO ROLO HIDROFILO 500G	200	PCT	R\$ 20,00	R\$ 4.000,00
9	BALANÇA CAPACIDADE 120KG	50	UND	R\$ 160,00	R\$ 8.000,00
10	ALMOTOLIA 250ML	110	UND	R\$ 5,00	R\$ 550,00
11	ALMOTOLIA 500ML	120	UND	R\$ 7,00	R\$ 840,00
12	APARELHO DE PRESSÃO C/ ESTETO	140	UND	R\$ 160,00	R\$ 22.400,00
13	APARELHO NEBULIZADOR COMPACTO	40	UND	R\$ 210,00	R\$ 8.400,00
14	APARELHO PARA MEDIR "GLICOSIMETRO"	55	UND	R\$ 150,00	R\$ 8.250,00
15	ATADURA CREPE 10CM PCT C/25	280	PCT	R\$ 8,00	R\$ 2.240,00
16	ATADURA CREPE 12 CM PCT C/12	280	PCT	R\$ 8,25	R\$ 2.308,60
17	ATADURA CREPE 15CM C/12	200	PCT	R\$ 8,80	R\$ 1.759,50

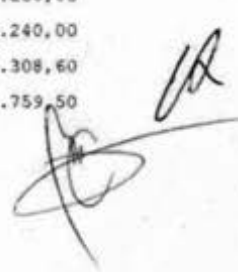

18	ATADURA CREPE 20 CM C/12	200	PCT	R\$ 10,00	R\$ 2.000,00
19	BALANCA PORTATIL TIPO MOLLA COM SACO DE 2 A 5 ANOS	50	UND	R\$ 160,00	R\$ 8.000,00
20	CATETER INTRAVENOSO N.18 CX C/100	30	CX	R\$ 165,00	R\$ 4.950,00
21	CATETER INTRAVENOSO N.20 CX C/100	20	CX	R\$ 165,43	R\$ 3.308,63
22	CATETER INTRAVENOSO N.21 CX C/100	30	CX	R\$ 165,43	R\$ 4.962,94
23	CATETER INTRAVENOSO N.22 CX C/100	50	CX	R\$ 160,00	R\$ 8.000,00
24	CATETER INTRAVENOSO N.23 CX C/100	50	CX	R\$ 160,00	R\$ 8.000,00
25	CATETER INTRAVENOSO N.24 CX C/100	120	CX	R\$ 160,00	R\$ 19.200,00
26	CATETER PARA OXIGENIO TIPO OCULOS N.12 PCT C/10	100	PCT	R\$ 54,98	R\$ 5.498,44
27	CATGUT CROM 0 AGULHA CX/25	40	CX	R\$ 153,96	R\$ 6.158,25
28	CATGUT CROM 2.0 AGULHA CX/25	40	CX	R\$ 153,96	R\$ 6.158,25
29	CATGUT CROM 3.0 AGULHA CX/25	20	CX	R\$ 153,96	R\$ 3.079,13
30	CATGUT CROM 4.0 AGULHA CX/25	20	CX	R\$ 153,96	R\$ 3.079,13
31	CATGUT CROM 5.0 AGULHA CX/25	20	CX	R\$ 153,96	R\$ 3.079,13
32	CATGUT SIMPLES 0 C/ AGULHA CX/24	40	CX	R\$ 220,00	R\$ 8.800,00
33	CATGUT SIMPLES 2.0 C/ AGULHA	40	CX	R\$ 220,00	R\$ 8.800,00
34	CATGUT SIMPLES 3.0 C/ AGULHA CX/24	40	CX	R\$ 220,00	R\$ 8.800,00
35	CATGUT SIMPLES 4.0 C/ AGULHA CX/24	30	CX	R\$ 220,00	R\$ 6.600,00
36	CLOREXIDINA 2% SOL. DEG. 1000 ML	90	LT	R\$ 32,99	R\$ 2.639,25
37	COLETOR DE URINA SISTEMA FECHADO C/ 2000ML	600	UND	R\$ 7,00	R\$ 4.200,00
38	COLETOR PERFUROCORTEANTE 13L C/20	500	CX	R\$ 14,30	R\$ 7.150,63
39	COLETOR PERFURO CORTEANTE 7LT	500	UND	R\$ 8,25	R\$ 4.122,50
40	COLETOR UNIVERSAL	2000	UND	R\$ 1,00	R\$ 2.000,00
41	COMPRESSA DE GASE 7,5X7,5 PCT C/ 500 UND	500	PCT	R\$ 20,90	R\$ 10.449,69
42	DETERGENTE ENZIMATICO 1000 ML	150	LT	R\$ 30,00	R\$ 4.500,00
43	EQUIPO MACROGOTAS	8000	UND	R\$ 4,11	R\$ 32.880,00
44	EQUIPO MICROGOTAS	3000	UND	R\$ 4,10	R\$ 12.300,00
45	ESPARADRAPO 10CMX4,5CM	1000	ROLO	R\$ 15,40	R\$ 15.395,63
46	ESPARADRAPO 10CMX5,5CM ANTIALÉRGICO	200	ROLO	R\$ 16,50	R\$ 3.300,13
47	LANCETAS CX C/100	50	CX	R\$ 65,98	R\$ 3.299,06
48	FITA PARA TESTE GLICEMIA CX C/50 UND	200	CX	R\$ 160,00	R\$ 32.000,00
49	FIXADOR CITOLOGICO	40	UND	R\$ 28,58	R\$ 1.143,20
50	FITA AUTOCLAVE 19X30	200	UND	R\$ 8,00	R\$ 1.600,00
51	FILME PARA ULTRASSONOGRAFIA	30	ROLO	R\$ 164,95	R\$ 4.948,59
52	GAZES EM ROLO 91X91 FIOS	600	ROLO	R\$ 60,49	R\$ 36.292,88
53	GEL PARA ULTRASSONOGRAFIA COM 5000 ML	45	GALÃO	R\$ 49,49	R\$ 2.227,11
54	GERMEKIL 5LT	30	GALÃO	R\$ 60,00	R\$ 1.800,00
55	LAMINA DE BISTURI N.24 CX C/100UND	100	UND	R\$ 68,18	R\$ 6.818,06
56	LUVA DE PROCEDIMENTO P CX C/100	800	CX	R\$ 35,00	R\$ 28.000,00
57	LUVA DE PROCEDIMENTO G CX C/100	100	CX	R\$ 35,00	R\$ 3.500,00



58	LUVA DE PROCEDIMENTO M CX C/100	800	CX	R\$ 35,00	R\$ 28.000,00
59	KIT PAPANICOLAU TAM F	400	UND	R\$ 8,00	R\$ 3.200,00
60	KIT PAPANICOLAU TAM M	500	UND	R\$ 8,00	R\$ 4.000,00
61	KIT PAPANICOLAU TAM G	150	UND	R\$ 8,00	R\$ 1.200,00
62	POVIDINE DE GENMANTE CX C/12LT	30	UND	R\$ 25,00	R\$ 750,00
63	MASCAPA DESCARTAVEL PCT C/100	140	UND	R\$ 27,00	R\$ 3.780,00
64	NYLON N.0 AGULHADO C/24 UND	40	CX	R\$ 71,49	R\$ 2.859,40
65	NYLON AGULHADO N.1.0 C/ 24 UND	30	CX	R\$ 71,49	R\$ 2.144,55
66	NYLON N.2.0 AGULHADO C/24 UND	50	CX	R\$ 148,00	R\$ 7.400,00
67	NYLON N.3.0 AGULHADO C/24 UND	50	CX	R\$ 148,00	R\$ 7.400,00
68	NYLON N.4.0 AGULHADO C/24 UND	50	CX	R\$ 148,00	R\$ 7.400,00
69	NYLON N.5.0 AGULHADO C/24 UND	30	CX	R\$ 148,00	R\$ 4.440,00
70	PROPÊ PCT C/100	240	PCT	R\$ 20,00	R\$ 4.800,00
71	PASTA PARA CURATIVO (NITROFUZAZONA)	50	UND	R\$ 19,11	R\$ 955,50
72	SERINGA DESCARTAVEL 01ML	2000	UND	R\$ 0,80	R\$ 1.600,00
73	SERINGA DESCARTAVEL 03ML	12300	UND	R\$ 0,80	R\$ 9.840,00
74	SERINGA DESCARTAVEL 05ML	18400	UND	R\$ 0,60	R\$ 11.040,00
75	SERINGA DESCARTAVEL 10ML	18300	UND	R\$ 0,80	R\$ 14.640,00
76	SERINGA DESCARTAVEL 20ML	12500	UND	R\$ 1,00	R\$ 12.500,00
77	SCALP N19 CX C/100 UND	50	CX	R\$ 46,00	R\$ 2.300,00
78	SCALP N21 CX C/100 UND	100	CX	R\$ 46,00	R\$ 4.600,00
79	SCALP N23 CX C/100 UND	200	CX	R\$ 46,00	R\$ 9.200,00
80	SCALP N25 CX C/100 UND	300	CX	R\$ 46,00	R\$ 13.800,00
81	SCALP N27 CX C/100 UND	100	CX	R\$ 46,00	R\$ 4.600,00
82	TERMOMETRO	130	UND	R\$ 30,00	R\$ 3.900,00
83	TERMOTRO DIGITAL	50	UND	R\$ 52,20	R\$ 2.610,00
84	TOUCA SANFONADA PCT C/100 UND	150	CX	R\$ 25,00	R\$ 3.750,00
85	PAPEL GRAU CIRURGICO AUTOSELANTE PETPP 10X100	30	ROLO	R\$ 100,00	R\$ 3.000,00
86	PAPEL GRAU CIRURGICO AUTOSELANTE PETPP 15X100	30	ROLO	R\$ 140,00	R\$ 4.200,00
87	PAPEL GRAU CIRURGICO AUTOSELANTE PETPP 20X100	30	ROLO	R\$ 170,00	R\$ 5.100,00
88	SONDA FOLEY N.10 CX C/10	40	CX	R\$ 70,00	R\$ 2.800,00
89	SONDA FOLEY N.12 CX C/10	40	CX	R\$ 68,00	R\$ 2.720,00
90	SONDA FOLEY N.14 CX C/10	40	CX	R\$ 68,00	R\$ 2.720,00
91	SONDA FOLEY N.16 CX C/10	40	CX	R\$ 68,00	R\$ 2.720,00
92	SONDA FOLEY N.18 CX C/10	40	CX	R\$ 68,00	R\$ 2.720,00
93	SONDA FOLEY N.20 CX C/10	40	CX	R\$ 68,00	R\$ 2.720,00

CLÁUSULA SEGUNDA - DO VALOR DO CONTRATO

1. O valor deste contrato, é de R\$ 625.000,00 (seiscentos e vinte e cinco mil reais).

Handwritten signatures and initials.



2. Os quantitativos indicados na Planilha de Formação de Preços constante da proposta apresentada pela CONTRATADA no Pregão PP 043/2018 são meramente estimativos, não acarretando à Administração do CONTRATANTE qualquer obrigação quanto a sua execução ou pagamento.

CLÁUSULA TERCEIRA - DO AMPARO LEGAL

1. A lavratura do presente Contrato decorre da realização do Pregão nº PP 043/2018, realizado com fundamento na Lei nº 10.520, de 17 de julho de 2002, na Lei nº 8.666/93 e nas demais normas vigentes.

CLÁUSULA QUARTA - DA EXECUÇÃO DO CONTRATO

1. A execução deste Contrato, bem como os casos nele omissos regular-se-ão pelas cláusulas contratuais e pelos preceitos de direito público, aplicando-se-lhes, supletivamente, os princípios da Teoria Geral dos Contratos e as disposições de direito privado, na forma do artigo 54, da Lei nº 8.666/93 combinado com o inciso XII do artigo 55 do mesmo diploma legal.

CLÁUSULA QUINTA - DA VIGÊNCIA E DA EFICÁCIA

1. O prazo de vigência deste Contrato terá início em 21 de janeiro de 2019 extinguindo-se em 31 de Dezembro de 2019, com validade e eficácia legal após a publicação do seu extrato, tendo início e vencimento em dia de expediente, devendo-se excluir o primeiro e incluir o último.

CLÁUSULA SEXTA - DOS ENCARGOS DO CONTRATANTE

1. Caberá ao CONTRATANTE:

1.1 - permitir acesso dos empregados da CONTRATADA às dependências do CONTRATANTE para a entrega dos produtos;

1.2 - impedir que terceiros forneçam os produtos objeto deste Contrato;

1.3 - prestar as informações e os esclarecimentos que venham a ser solicitados pelos empregados da CONTRATADA;

1.4 - devolver os produtos que não apresentarem condições de serem consumidos;

1.5 - solicitar a troca dos produtos devolvidos mediante comunicação a ser feita pelo Serviço de Almoxarifado;

1.6 - solicitar, por intermédio de Autorização de Fornecimento expedida pelo Serviço de Almoxarifado, o fornecimento dos produtos objeto deste Contrato;



1.7 - comunicar à CONTRATADA, qualquer irregularidade no fornecimento dos produtos e interromper imediatamente o fornecimento, se for o caso.

CLÁUSULA SÉTIMA - DOS ENCARGOS DA CONTRATADA

1. Caberá à CONTRATADA:

1.1 - responder, em relação aos seus empregados, por todas as despesas decorrentes dos serviços, tais como:

- a) salários;
- b) seguros de acidentes;
- c) taxas, impostos e contribuições;
- d) indenizações;
- e) vales-refeição;
- f) vales-transporte; e
- g) outras que porventura venham a ser criadas e exigidas pelo Governo.

1.2 - manter os seus empregados sujeitos às normas disciplinares do CONTRATANTE, porém sem qualquer vínculo empregatício com o órgão;

1.3 - manter, ainda, os seus empregados identificados por crachá, quando em trabalho, devendo substituir imediatamente qualquer um deles que seja considerado inconveniente à boa ordem e às normas disciplinares do CONTRATANTE;

1.4 - respeitar as normas e procedimentos de controle e acesso às dependências do CONTRATANTE;

1.5 - responder pelos danos causados diretamente à Administração do CONTRATANTE ou a terceiros, decorrentes de sua culpa ou dolo, durante o fornecimento do produto, não excluindo ou reduzindo essa responsabilidade a fiscalização ou o acompanhamento pelo CONTRATANTE;

1.6 - responder, ainda, por quaisquer danos causados diretamente a bens de propriedade do CONTRATANTE, quando esses tenham sido ocasionados por seus empregados durante o fornecimento do produto;

1.7 - efetuar a entrega do produto objeto da Autorização de Fornecimento, de acordo com a necessidade e o interesse do CONTRATANTE, no prazo de 3 (três) dias úteis após o recebimento da Autorização de Fornecimento expedida pelo do Serviço de Almoxarifado;

1.8 - efetuar a troca dos produtos considerados sem condições de consumo, no prazo máximo de 24 (vinte e quatro) horas, contadas do recebimento da comunicação expedida pelo

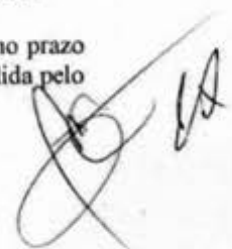

Serviço de Almoarifado;

1.9 - comunicar ao Serviço de Almoarifado do CONTRATANTE, por escrito, qualquer anormalidade de caráter urgente e prestar os esclarecimentos que julgar necessário; e

1.10 - a obrigação de manter-se, durante toda a execução do contrato, em compatibilidade com as obrigações assumidas, todas as condições de habilitação e qualificação exigidas no Pregão nº PP 043/2018.

CLÁUSULA OITAVA - DAS OBRIGAÇÕES SOCIAIS, COMERCIAIS E FISCAIS

1. À CONTRATADA caberá, ainda:

1.1 - assumir a responsabilidade por todos os encargos previdenciários e obrigações sociais previstos na legislação social e trabalhista em vigor, obrigando-se a saldá-los na época própria, vez que os seus empregados não manterão nenhum vínculo empregatício com o CONTRATANTE;

1.2 - assumir, também, a responsabilidade por todas as providências e obrigações estabelecidas na legislação específica de acidentes de trabalho, quando, em ocorrência da espécie, forem vítimas os seus empregados quando do fornecimento do produto ou em conexão com ele, ainda que acontecido em dependência do CONTRATANTE;

1.3 - assumir todos os encargos de possível demanda trabalhista, civil ou penal, relacionadas ao fornecimento do produto, originariamente ou vinculada por prevenção, conexão ou continência; e

1.4 - assumir, ainda, a responsabilidade pelos encargos fiscais e comerciais resultantes da adjudicação deste Contrato.

2. A inadimplência da CONTRATADA, com referência aos encargos estabelecidos no item anterior, não transfere a responsabilidade por seu pagamento à Administração do CONTRATANTE, nem poderá onerar o objeto deste Contrato, razão pela qual a CONTRATADA renuncia expressamente a qualquer vínculo de solidariedade, ativa ou passiva, para com o CONTRATANTE.

CLÁUSULA NONA - DAS OBRIGAÇÕES GERAIS

1. Deverá a CONTRATADA observar, também, o seguinte:

1.1 - expressamente proibida a contratação de servidor pertencente ao quadro de pessoal do CONTRATANTE durante a vigência deste Contrato;

1.2 - expressamente proibida, a veiculação de publicidade acerca deste Contrato, salvo se houver prévia autorização da Administração do CONTRATANTE; e

1.3 - vedada a subcontratação de outra empresa para o fornecimento do produto objeto deste Contrato.



CLÁUSULA DÉCIMA - DO ACOMPANHAMENTO E DA FISCALIZAÇÃO

1. Este contrato será acompanhado e fiscalizado por servidor designado para esse fim, representando o CONTRATANTE, permitida a contratação de terceiros para assisti-lo e subsidiá-lo de informações pertinentes a essa atribuição.
2. As decisões e providências que ultrapassarem a competência do servidor designado para esse fim deverão ser solicitadas a Autoridade Competente do(a) CONTRATANTE, em tempo hábil para a adoção das medidas convenientes.
3. A CONTRATADA deverá manter preposto, aceito pela Administração do CONTRATANTE, durante o período de vigência do Contrato, para representá-la administrativamente sempre que for necessário.

CLÁUSULA DÉCIMA PRIMEIRA - DA ATESTAÇÃO

1. A atestação das faturas correspondentes ao fornecimento do produto caberá ao Chefe do Serviço de Almojarifado do CONTRATANTE, ou a outro servidor designado para esse fim.

CLÁUSULA DÉCIMA SEGUNDA - DA DESPESA

1. A despesa com o fornecimento do produto de que trata o objeto, está a cargo da dotação orçamentária.

CLÁUSULA DÉCIMA TERCEIRA - DO PAGAMENTO

1. A CONTRATADA deverá apresentar nota fiscal para liquidação e pagamento da despesa pelo CONTRATANTE, mediante ordem bancária creditada em conta corrente ou cheque nominal ao fornecedor no prazo de 10 (dez) dias contados da apresentação dos documentos junto a(o) CONTRATANTE.
2. Para efeito de cada pagamento, a nota fiscal ou fatura deverá estar acompanhada das guias de comprovação da regularidade fiscal para com a Seguridade Social (INSS), a Fazenda Federal, Estadual e Municipal do domicílio ou sede do CONTRATADO e o FGTS, em original ou em fotocópia autenticada.
3. O CONTRATANTE reserva-se o direito de recusar o pagamento se, no ato da atestação, os produtos fornecidos não estiverem em perfeitas condições de consumo ou em desacordo com as especificações apresentadas e aceitas.
4. O CONTRATANTE poderá deduzir do montante a pagar os valores correspondentes a multas ou indenizações devidas pela CONTRATADA, nos termos deste Contrato.
5. Nenhum pagamento será efetuado à CONTRATADA enquanto pendente de liquidação qualquer obrigação financeira, sem que isso gere direito à alteração dos preços, ou de

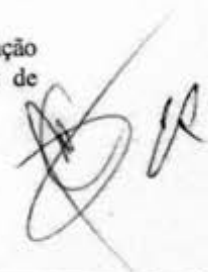

compensação financeira por atraso de pagamento.

6. Nos casos de eventuais atrasos de pagamento, desde que a CONTRATADA não tenha concorrido de alguma forma para tanto, fica convencionado que a taxa de compensação financeira devida pelo CONTRATANTE, entre a data acima referida e a correspondente ao efetivo pagamento da parcela, ser a seguinte:

$$EM = I \times N \times VP$$

Onde:

EM = Encargos moratórios;

N = Número de dias entre a data prevista para o pagamento e a do efetivo pagamento;

VP = Valor da parcela a ser paga.

I = Índice de compensação financeira = 0,0001644, assim apurado:

$$I = \frac{(TX)}{365}$$

$$I = \frac{(6/100)}{365}$$

$$I = 0,0001644$$

TX = Percentual da taxa anual = 6%.

6.1 - A compensação financeira prevista nesta condição será incluída em fatura a ser apresentada posteriormente.

CLÁUSULA DÉCIMA QUARTA - DA ALTERAÇÃO DO CONTRATO

1. Este Contrato poderá ser alterado nos casos previstos no art. 65 da Lei 8.666/93, desde que haja interesse da Administração do CONTRATANTE, com a apresentação das devidas justificativas.

CLÁUSULA DÉCIMA QUINTA - DO AUMENTO OU SUPRESSÃO

1. No interesse da Administração do CONTRATANTE, o valor inicial atualizado deste Contrato poderá ser aumentado ou suprimido até o limite de 25% (vinte e cinco por cento), conforme disposto no artigo 65, parágrafos 1º e 2º, da Lei nº 8.666/93.

2. A CONTRATADA fica obrigada a aceitar nas mesmas condições licitadas os acréscimos ou supressões que se fizerem necessários, até o limite ora previsto, calculado sobre o valor a ser contratado.



3. Nenhum acréscimo ou supressão poderá exceder o limite estabelecido nesta cláusula, salvo as supressões resultante de acordo celebrado entre as partes contratantes.

CLÁUSULA DÉCIMA SEXTA - DAS PENALIDADES

1. Pela inexecução total ou parcial deste Contrato, ou pelo descumprimento dos prazos e demais obrigações assumidas, a Administração do CONTRATANTE poderá, garantida a prévia defesa, aplicar à CONTRATADA as seguintes sanções:

1.1 - advertência;

1.2 - multa de 10% (dez por cento) sobre o valor total deste Contrato, no caso de inexecução total, recolhida no prazo de 15 (quinze) dias corridos, contado da comunicação oficial;

1.3 - multa de 0,5% (cinco décimos por cento) por dia de atraso e por ocorrência, até o máximo de 10% (dez por cento) sobre o valor total deste Contrato, quando a CONTRATADA, injustificadamente ou por motivo não aceito pelo CONTRATANTE, deixar de atender totalmente à solicitação ou à Autorização de Fornecimento previstas nos subitens 1.7 e 1.8 da Cláusula Sétima deste Contrato, recolhida no prazo máximo de 15 (quinze) dias, contado da comunicação oficial;

1.4 - multa de 0,3% (três décimos por cento) por dia de atraso e por ocorrência, até o máximo de 10% (dez por cento) sobre o valor total deste Contrato, quando a CONTRATADA, injustificadamente ou por motivo não aceito pelo CONTRATANTE, atender parcialmente à solicitação ou à Autorização de Fornecimento previstas nos subitens 1.7 e 1.8 da Cláusula Sétima deste Contrato, recolhida no prazo máximo de 15 (quinze) dias, contado da comunicação oficial;

1.5 - suspensão temporária de participar em licitação e impedimento de contratar com a Administração do do(a) FUNDO MUNICIPAL DE SAÚDE, por até 2 (dois) anos.

2. Ficar impedida de licitar e de contratar com a Administração Pública, pelo prazo de até 5 (cinco) anos, garantido o direito prévio da citação e da ampla defesa, enquanto perdurarem os motivos determinantes da punição ou até que seja promovida a reabilitação perante a própria autoridade que aplicou a penalidade, a CONTRATADA que:

2.1 - ensejar o retardamento da execução do objeto deste Contrato;

2.2 - não mantiver a proposta, injustificadamente;

2.3 - comportar-se de modo inidôneo;

2.4 - fizer declaração falsa;

2.5 - cometer fraude fiscal;

2.6 - falhar ou fraudar na execução do Contrato;



- 2.7 - não celebrar o contrato;
- 2.8 - deixar de entregar documentação exigida no certame;
- 2.9 - apresentar documentação falsa.

3. Além das penalidades citadas, a CONTRATADA ficará sujeita, ainda, ao cancelamento de sua inscrição no Cadastro de Fornecedores do CONTRATANTE e, no que couber, às demais penalidades referidas no Capítulo IV da Lei n.º 8.666/93.

4. Comprovado impedimento ou reconhecida força maior, devidamente justificado e aceito pela Administração do CONTRATANTE, em relação a um dos eventos arrolados no item 2 desta Cláusula, a CONTRATADA ficará isenta das penalidades mencionadas.

5. As sanções de advertência e de impedimento de licitar e contratar com a Administração do CONTRATANTE, poderão ser aplicadas à CONTRATADA juntamente com a de multa, descontando-a dos pagamentos a serem efetuados.

CLÁUSULA DÉCIMA SÉTIMA - DA RESCISÃO

1. A inexecução total ou parcial do Contrato enseja a sua rescisão, conforme disposto nos artigos 77 a 80 da Lei n.º 8.666/93.

2. A rescisão do Contrato poderá ser:

2.1 - determinada por ato unilateral e escrito da Administração do CONTRATANTE, nos casos enumerados nos incisos I a XII e XVII do artigo 78 da Lei mencionada, notificando-se a CONTRATADA com a antecedência mínima de 30 (trinta) dias;

2.2 - amigável, por acordo entre as partes, reduzida a termo no processo da licitação, desde que haja conveniência para a Administração do CONTRATANTE;

2.3 - judicial, nos termos da legislação vigente sobre a matéria.

3. A rescisão administrativa ou amigável deverá ser precedida de autorização escrita e fundamentada da autoridade competente.

3.1 - Os casos de rescisão contratual serão formalmente motivados nos autos do processo, assegurado o contraditório e a ampla defesa.

CLÁUSULA DÉCIMA OITAVA - DA VINCULAÇÃO AO EDITAL E À PROPOSTA DA CONTRATADA

1. Este Contrato fica vinculado aos termos do Pregão n.º PP 043/2018, cuja realização decorre da autorização do Sr(a). GUSTAVO ADRIANO MATOS CORRÊA, e da proposta da CONTRATADA.



CARTÓRIO

Autenticação Digital Código: 102570405213805379187-10
Data: 04/05/2021 09:14:56
Valor Total do Ato: R\$ 4,66
Selo Digital Tipo Normal C: ALL22447-CT0T;



CNJ 06.870-0

Cartório Azevedo Bastos
Av. Presidente Epitácio Pessoa - 1145
Bairro dos Estados, João Pessoa - PB
(33) 3244-5404 - cartorio@azevedobastos.not.br
<https://azevedobastos.not.br>

Valber Azevedo de M. Cavalcanti
Tutor

TJPB



CLÁUSULA DÉCIMA NONA - DO FORO

1. As questões decorrentes da execução deste Instrumento, que não possam ser dirimidas administrativamente, serão processadas e julgadas no Foro do Município de MATA ROMA, com exclusão de qualquer outro por mais privilegiado que seja.

E, para firmeza e validade do que foi pactuado, lavrou-se o presente Contrato em 3 (três) vias de igual teor e forma, para que surtam um só efeito, às quais, depois de lidas, são assinadas pelas representantes das parte, CONTRATANTE e CONTRATADA, e pelas testemunhas abaixo.

MATA ROMA - MA, 21 de janeiro de 2019

FUNDO MUNICIPAL DE SAÚDE
CNPJ(MF) 11.990.341/0001-78
CONTRATANTE

[Assinatura]
EXPANSÃO COMERCIO LTDA - ME
CNPJ 31.504.008/0001-19
CONTRATADO(A)

Testemunhas:

1. _____
2. _____

Prefeitura Municipal
MATA ROMA
O PROGRESSO CONTINUA



REPÚBLICA FEDERATIVA DO BRASIL
ESTADO DA PARAÍBA
CARTÓRIO AZEVEDO BASTOS
FUNDADO EM 1888

PRIMEIRO REGISTRO CIVIL DE NASCIMENTO E ÓBITOS E PRIVATIVO DE CASAMENTOS, INTERDIÇÕES E TUTELAS DA COMARCA DE JOÃO PESSOA

Av. Epitácio Pessoa, 1145 Bairro dos Estados 58030-00, João Pessoa PB
Tel.: (83) 3244-5404 / Fax: (83) 3244-5484
<http://www.azevedobastos.not.br>
E-mail: cartorio@azevedobastos.not.br

MATÕES DO NORTE / MA	
PROC.	1206002/2024
FLS.	1263
RUB.	4



DECLARAÇÃO DE SERVIÇO DE AUTENTICAÇÃO DIGITAL

O Bel. Válber Azevêdo de Miranda Cavalcanti, Oficial do Primeiro Registro Civil de Nascimentos e Óbitos e Privativo de Casamentos, Interdições e Tutelas com atribuição de autenticar e reconhecer firmas da Comarca de João Pessoa Capital do Estado da Paraíba, em virtude de Lei, etc...

DECLARO ainda que, para garantir transparência e segurança jurídica de todos os atos oriundos da atividade Notarial e Registral no Estado da Paraíba, foi instituído pela Lei nº 10.132, de 06 de novembro de 2013, a aplicação obrigatória de um Selo Digital de Fiscalização Extrajudicial em todos os atos de notas e registro, composto de um código único (por exemplo: Selo Digital: ABC12345-X1X2) e dessa forma, cada autenticação processada pela nossa Serventia pode ser verificada e confirmada tantas vezes quanto for necessário através do site do Tribunal de Justiça do Estado da Paraíba, endereço <https://corregedoria.tjpb.jus.br/selo-digital/>.

A autenticação digital do documento faz prova de que, na data e hora em que ela foi realizada, a empresa EXPANSAO COMERCIO LTDA tinha posse de um documento com as mesmas características que foram reproduzidas na cópia autenticada, sendo da empresa EXPANSAO COMERCIO LTDA a responsabilidade, única e exclusiva, pela idoneidade do documento apresentado a este Cartório.

Nesse sentido, declaro que a EXPANSAO COMERCIO LTDA assumiu, nos termos do artigo 8º, §1º, do Decreto nº 10.278/2020, que regulamentou o artigo 3º, inciso X, da Lei Federal nº 13.874/2019 e o artigo 2º-A da Lei Federal 12.682/2012, a responsabilidade pelo processo de digitalização dos documentos físicos, garantindo perante este Cartório e terceiros, a sua autoria e integridade.

De acordo com o disposto no artigo 2º-A, §7º, da Lei Federal nº 12.682/2012, o documento em anexo, identificado individualmente em cada Código de Autenticação Digital¹ ou na referida sequência, poderá ser reproduzido em papel ou em qualquer outro meio físico.

Esta DECLARAÇÃO foi emitida em 16/06/2021 22:53:01 (hora local) através do sistema de autenticação digital do Cartório Azevedo Bastos, de acordo com o Art. 1º, 10º e seus §§ 1º e 2º da MP 2200/2001, como também, o documento eletrônico autenticado contendo o Certificado Digital do titular do Cartório Azevedo Bastos, poderá ser solicitado diretamente a empresa EXPANSAO COMERCIO LTDA ou ao Cartório pelo endereço de e-mail autentica@azevedobastos.not.br Para informações mais detalhadas deste ato, acesse o site <https://autdigital.azevedobastos.not.br> e informe o Código de Autenticação Digital

Esta Declaração é válida por tempo indeterminado e está disponível para consulta em nosso site.

¹Código de Autenticação Digital: 102570405213805379187-1 a 102570405213805379187-11

²Legislações Vigentes: Lei Federal nº 8.935/94, Lei Federal nº 10.406/2002, Medida Provisória nº 2200/2001, Lei Federal nº 13.105/2015, Lei Estadual nº 8.721/2008, Lei Estadual nº 10.132/2013, Provimento CGJ N° 003/2014 e Provimento CNJ N° 100/2020.

O referido é verdade, dou fé.

CHAVE DIGITAL

00005b1d734fd94f057f2d69fe6bc05b895e7b7772ffeb75faea04be77b6cd47115dc1c34b3721bb779e80689509779dbd4f2b932c0cae1b803ce636fd35d1039578a63fbe545bd82cc5bbe749636af1



Presidência da República
Casa Civil
Medida Provisória Nº 2.200-2,
de 24 de agosto de 2001.



Receberos de EXPANSAO COMERCIO LTDA, as mercadorias constantes da nota fiscal indicada do lado.	Cliente: 4-FUNDO MUNICIPAL DE SAUDE	NF-e 000.000.002 Serie: 1
Data de recebimento	Identificação e assinatura do recebedor - PV: 00000002 - RS: 6.818,30	

<p align="center"><i>Identificação do Emitente</i></p> <p align="center">EXPANSAO COMERCIO LTDA</p> <p>AVE DO ALUMINIO LOTE RESIDENCIAL CANNA A N 05 - ALAMEDA DOS SONHOS - CEP: 65049380 - SAO LUIS/MA - Fone(s): 30834147 / - Email: expansao_comercio@hotmail.com Visite nosso site: XXXXXX</p>	 2119 0331 5040 0800 0119 5500 1000 0000 0210 0000 0028
	<p>DANFE 0 - Entrada 1 NF-e Documento de Auxílio da Nota Fiscal Eletrônica 1 - Saída 000.000.002 Série: 1 Página: 01</p>

Natureza da Operação VENDA DE MERCADORIA	Protocolo da NF-e 421190005552967 - 2019-03-14T09:31:13-03:00
Inscrição Estadual 125759460	Insc. Estadual do Subs. Tributário CNPJ 31.504.008/0001-19

DESTINATÁRIO/REMETENTE		CNPJ/CPF	Data Emissão
Nome/Razão Social 4-FUNDO MUNICIPAL DE SAUDE DE MATA ROMA (FUNDO MUNICIPAL DE SAUDE)		11990341000178	14/03/2019
Endereço RUA COMANDANTE RENATO ARCHER NO SN		Bairro/Distrito CENTRO	CEP 65510000
Município MATA ROMA	Fone/FAX 9834751010	UF MA	Inscrição Estadual ISENTO
			Data Entrada/Saída 14/03/2019
			Hora Entrada/Saída

Título	Vencimento	Valor	Título	Vencimento	Valor	Título	Vencimento
00000002/01	14/03/19-DINH -E	5618,30					

CÁLCULO DO IMPOSTO		VENCIMENTO DO VALOR / MA	
Base Cálculo do ICMS	Valor do ICMS	PROC. 1206 002/2024	
0,00	0,00	FLS. 1253	
B. Cálculo ICMS Subst.	V. ICMS Substituição	VALOR DO VALOR / MA	
0,00	0,00	1.674,36	
Valor do FCP	Valor do IPI	Valor dos Produtos	
0,00	0,00	5.618,30	
Valor do Frete	Valor do Seguro	Valor da NF	
0,00	0,00	5.618,30	

TRANSPORTADOR/VOLUMES TRANSPORTADOS		Frete por Conta 0-Emitente 1-Destinatário	Código ANTT	Placa Veículo	UF	CNPJ
Razão Social O PROPRIO		[0]	-	-	MA	
Endereço		Município SAO LUIS			UF MA	Inscrição Estadual
Quantidade 91	Especie VOLUMES	Marca DIVERSOS	Numeração 9	Peso Bruto 0,000	Peso Líquido 0,000	

CODIGO	DESCRIÇÃO DO PRODUTO/SERVIÇO	NCM SH	CST	CFOP	UND	QUANTIDADE	VLR UNIT.	DESC %	VLR TOTAL	VLR ICMS	ICMS %
16	AG HP DESC 25X7 C/100 SOLIDOR	90183219	500	5405	UND	2,00	16,00	0,00	32,00	0,00	0,00
158	APARELHO DE PRESSAO ARTERIAL ADULTO	90189082	102	5102	UN	7,00	180,00	0,00	1.260,00	0,00	0,00
157	APARELHO PARA MEDIR GLICOSIMETRO - G-TECH	38220090	102	5102	UN	10,00	150,00	0,00	1.500,00	0,00	0,00
41	COMPRESSA GAZE 7,5X7,5 IV ESTERIL 09 FIOS.	30059090	102	5102	UND	5,00	20,90	0,00	104,50	0,00	0,00
173	ESPARADRAPO 10 CM X 4,5 M	30051090	102	5102	RL	15,00	14,40	0,00	216,00	0,00	0,00
156	FITA P/ APAR DOSAGEM DE GLICOSE ON CALL PLUS	38220090	102	5102	CX	7,00	160,00	0,00	1.120,00	0,00	0,00
161	FIXADOR CITOLGICO	38220090	102	5102	UN	10,00	28,58	0,00	285,80	0,00	0,00
159	LUVA DE PROCEDIMENTOS TAM M CX COM 100 UND	40151900	102	5102	CX	7,00	35,00	0,00	245,00	0,00	0,00
	LUVA DE PROCEDIMENTOS TAM P CX COM 100 UND	40151900	102	5102	CX	28,00	35,00	0,00	980,00	0,00	0,00

CÁLCULO DO ISSQN	Inscrição Municipal	Valor Total dos Serviços	Base de Cálculo do ISSQN	Valor do ISSQN
-------------------------	---------------------	--------------------------	--------------------------	----------------

DADOS ADICIONAIS	Informações Complementares	Reservado ao Fisco	Usuário: TAMIRES
	PV: 00000002 RCA: 000001 - EMPRESA OPTANTE DO SIMPLES NACIONAL (NAO GERA CREDITO DE ICMS) - EMITIDO P/ ME OU EPP OPTANTE DO SIMPLES NACIONAL - NAO GERA DIREITO A CREDITO FISCAL DE ICMS E IPI. - Banco do Brasil Agencia 3650-1 Conta Corrente 53.398-x - tributos federais: 604,95 - tributos estaduais: 1.069,41		

EXPANSÃO COMERCIO LTDA, as mercadorias constantes da nota fiscal indicada do lado.

Cliente: 4-FUNDO MUNICIPAL DE SAUDE

NF-e
000.000.001
Serie: 1

Data de recebimento

Identificação e assinatura do receptor - PV: 00000001 - RS: 10.962,96

Identificação do Emitente
EXPANSÃO COMERCIO LTDA

AVE DO ALUMINIO LOTE RESIDENCIAL CANAA N
05 - ALAMEDA DOS SONHOS - CEP:65049380 - SAO
LUIS-MA - Fone(s): 30834147 / -
Email:expansao_comercio@hotmail.com
Visite nosso site: XXXXXX



2119.0331.5040.0800.0119.5500.1000.0000.0110.0000.0012

DANFE
Documento de Auxílio da
Nota Fiscal Eletrônica

0 - Entrada
1 - Saída

1

NF-e
000.000.001
Serie: 1
Página: 01

Natureza da Operação VENDA DE MERCADORIA	Protocolo da NF-e 421190005550577 - 2019-03-14T09:08:35-03:00
Inscrição Estadual 125759460	Insc.Estadual do Subs.Tributário CNPJ 31.504.008/0001-19

DESTINATÁRIO/REMETENTE		CNPJ/CPF	Data Emissão
Nome/Razão Social 4-FUNDO MUNICIPAL DE SAUDE DE MATA ROMA (FUNDO MUNICIPAL DE SAUDE)		11990341000178	08/03/2019
Endereço RUA COMANDANTE RENATO ARCHER NO SN		Bairro/Distrito CENTRO	CEP 65510000
Município MATA ROMA		Fone/FAX 9634751010	UF MA
		Inscrição Estadual ISENTO	Data Entrada/Saída 08/03/2019
			Hora Entrada/Saída

Título	Vencimento	Valor	Título	Vencimento	Valor	Título
00000001/01	08/03/19-DINH -E	10962,95				

Base Cálculo do ICMS	Valor do ICMS	B. Cálculo ICMS Subst.	V. ICMS Substituição	Valor do PCP	Valor do IPI	Valor da NF
0,00	0,00	0,00	0,00	0,00	0,00	10.962,95
Valor do Frete	0,00	Valor do Seguro	0,00	Valor do Desconto	0,00	Valor da NF
						10.962,95

TRANSPORTADOR/VOLUMES TRANSPORTADOS	Razão Social O PROPRIO	Frete por Conta 0-Emitente 1-Destinatário [0]	Código ANTT	Placa Veículo	UF MA	CNPJ
	Endereço	Município SAO LUIS			UF MA	Inscrição Estadual
Quantidade 3.543	Espécie VOLUMES	Marca DIVERSOS	Numeração 25	Peso Bruto 0,000	Peso Líquido 0,000	

CODIGO	DESCRIÇÃO DO PRODUTO/SERVIÇO	NCM/SH	CST	CPOP	UND	QUANTIDADE	VLR UNIT.	DESC %	VLR TOTAL	VLR ICMS	ICMS %
15	ABAIXADOR DE LINGUA PCT C/100	44219900	102	5102	UND	3,00	11,54	0,00	34,62	0,00	0,00
18	AG HIP DESC 25X7 C/100 SOLIDOR	90183219	102	5102	UND	50,00	16,00	0,00	800,00	0,00	0,00
162	ALCOOL 70 % 1L	36089999	102	5102	UN	3,00	110,85	0,00	332,55	0,00	0,00
21	ALGODAO HIDROFILO 500G	52030000	500	5405	UND	5,00	20,00	0,00	100,00	0,00	0,00
158	APARELHO DE PRESSAO ARTERIAL ADULTO	90189092	102	5102	UN	2,00	160,00	0,00	320,00	0,00	0,00
170	ATADURA DE CREPOM 10 CM X 1,8 M	30059090	102	5102	PCT	20,00	8,00	0,00	160,00	0,00	0,00
77	CENTRIFUGA DIGITAL 220V	39299040	400	5102	UND	3,00	148,00	0,00	444,00	0,00	0,00
173	ESPARADRAPO 10 CM X 4,5 M	30051090	102	5102	RL	30,00	15,40	0,00	462,00	0,00	0,00
155	FITA P/ APAR.DOSAGEM DE GLICOSE ON CALL PLUS	38220090	102	5102	CX	5,00	160,00	0,00	800,00	0,00	0,00
156	GAZES HIDROFILO EM ROLO 81X91 FIOS	30059090	102	5102	RL	20,00	60,48	0,00	1.209,60	0,00	0,00
164	JELCO CATETER INTRAVENOSO N 24G	90183622	102	5102	CX	2,00	160,00	0,00	320,00	0,00	0,00
165	LIGUIDO ACRILICO AUTOPOLIMERIZAVEL - 500ML	90212900	102	5102	UN	5,00	8,00	0,00	40,00	0,00	0,00
159	LUVA DE PROCEDIMENTOS TAM M CX COM 100 UND	40151900	102	5102	CX	30,00	36,00	0,00	1.080,00	0,00	0,00
160	LUVA DE PROCEDIMENTOS TAM P CX COM 100 UND	40151900	102	5102	CX	30,00	35,00	0,00	1.050,00	0,00	0,00
73	MASCARA DESCARTAVEL TRIPLA CAMADA COM ELASTICO BRANCA	63079010	102	5102	UND	10,00	27,00	0,00	270,00	0,00	0,00
83	PROPE DESCARTAVEL C/100 UND	83079010	102	5102	UND	10,00	20,00	0,00	200,00	0,00	0,00
171	RESINA CLASSIAL INCOLOR	30064012	102	5102	UN	10,00	7,00	0,00	70,00	0,00	0,00
85	SCALP DESC N 23 C/100UN	90183629	400	5102	UND	2,00	46,00	0,00	92,00	0,00	0,00
86	SCALP DESC N 25 C/100UN	90183629	400	5102	UND	2,00	46,00	0,00	92,00	0,00	0,00
168	SERINGA 10 ML S/ AGULHA	90183119	102	5102	UN	1000,00	0,80	0,00	800,00	0,00	0,00
169	SERINGA DESCARTAVEL 20ML	90183119	102	5102	UN	1000,00	1,00	0,00	1.000,00	0,00	0,00

CALCULO DO ISSQN	Inscrição Municipal	Valor Total dos Serviços	Base de Cálculo do ISSQN	Valor do ISSQN
-------------------------	---------------------	--------------------------	--------------------------	----------------

DADOS ADICIONAIS	Informações Complementares	Reservado ao Fisco
	PV: 00000001 RCA: 000001 - EMPRESA OPTANTE DO SIMPLES NACIONAL (NAO GERA CREDITO DE ICMS) - EMITIDO P/ ME OU EPP OPTANTE DO SIMPLES NACIONAL. - NAO GERA DIREITO A CREDITO FISCAL DE ICMS E IPI. - - - tributos federais: 695,69 - tributos estaduais: 1.587,23	Usuário: TAMIRES

Identificação do Emitente
EXPANSAO COMERCIO LTDA

AVE DO ALUMINIO LOTE RESIDENCIAL CANAA N
05 - ALAMEDA DOS SONHOS - CEP:65049380 - SAO
LUIS-MA - Fone(s): 30834147 / -
Email:expansao_comercio@hotmail.com
Visite nosso site: XXXXXX



2119.0331.5040.0800.0119.5500.1000.0000.0110.0000.0012

DANFE
Documento de Auxílio da
Nota Fiscal Eletrônica

0 - Entrada
1 - Saída

1

NF-e
000.000.001
Serie: 1
Página: 02

Natureza da Operação: **VENDA DE MERCADORIA** Protocolo da NF-e: 421190005550577 - 2019-03-14T09:08:35-03:00

Inscrição Estadual: 125759460 Insc. Estadual do Subs. Tributário: CNPJ: 31.504.008/0001-19

CODIGO	DESCRIÇÃO DO PRODUTO/SERVIÇO	NCM/SH	CST	CFOP	UND	QUANTIDADE	VLR UNIT.	DESC %	VLR TOTAL	VLR ICMS	ICMS %
167	SERINGA DESCARTAVEL 3ML	90183119	102	5102	UN	500,00	0,80	0,00	400,00	0,00	0,00
166	SERINGA DESCARTAVEL 5 ML	90183119	102	5102	UN	1000,00	0,60	0,00	600,00	0,00	0,00
172	SOLUCAO DE CLOREXIDINA 2% - 100 ML	28252923	102	5102	LT	2,00	32,99	0,00	65,98	0,00	0,00
60	TOUCA DESC. SAMPONADA G20 C/1000UND	62101000	102	5102	UND	10,00	25,00	0,00	250,00	0,00	0,00

MATÕES DO NORTE / MA
PROC. 120600212024
FLS. 1266
RUB. 04

CALCULO DO ISSQN

Inscrição Municipal	Valor Total dos Serviços	Base de Cálculo do ISSQN	Valor do ISSQN
---------------------	--------------------------	--------------------------	----------------

DADOS ADICIONAIS

<p>Informações Complementares PV: 0000001 RCA: 000001 - EMPRESA OPTANTE DO SIMPLES NACIONAL (NAO GERA CREDITO DE ICMS) - EMITIDO P/ ME OU EPP OPTANTE DO SIMPLES NACIONAL. - NAO GERA DIREITO A CREDITO FISCAL DE ICMS E IPI. - . . . - tributos federais: 695,69 - tributos estaduais: 1.587,23</p>	<p>Reservado ao Fisco</p>
--	---------------------------

Usuário: TAMIRES

ATESTADO DE CAPACIDADE TÉCNICA

VALORES DA NOTA FISCAL
 PROC. 12060002/2022
 FLS. 1067
 RUB. *[assinatura]*

Atestamos, a pedido da interessada e para fins de prova, aptidão de desempenho e atestado de execução, que a empresa [Expansão Comércio Ltda], inscrita no CNPJ sob o nº 31.504.008/0001-19, estabelecida na AV. do Alumínio, nº05, Complemento Lote Residencial Canaa, bairro Alameda dos Sonhos, na cidade de São Luis, Estado do Maranhão, forneceu à Fisiomédica, CNPJ nº 20.461.187/0001-38, **Materiais Hospitalares, Odontológicos e Laboratorial**, conforme a planilha abaixo:

ITEM	DISCRIMINAÇÃO/ESPECIFICAÇÃO	QTD	UND	VALOR UNIT.	VALOR TOTAL
1	ABADADOR DE LINGUA C/100	80	PCT	RS12,00	RS960,00
4	ALGODÃO ORTOPEDICO 10CMX1M C/12	3	PCT	RS20,00	RS60,00
7	FIXADOR PARA CITOLOGIA 100 ML	10	Unid.	RS39,00	RS390,00
8	LUVA P/PROCEDIMENTO G C/100	20	CX	RS29,00	RS580,00
9	LUVA P/PROCEDIMENTO M C/100	20	CX	RS29,00	RS580,00
10	FTTA PARA URINA	50	Unid.	RS28,00	RS1.400,00
11	COLETOR PARA URINA 80ML	100	Unid.	RS5,00	RS500,00
12	ÁLCOOL 70 DE 1 LITRO	20	FR	RS10,00	RS200,00
14	SONDA PERIODONTAL MILIMETRADA	10	CX	RS60,00	RS600,00
15	ESPÁTULA Nº 24	5	Unid.	RS6,00	RS30,00
16	CÂMARA ESCURA PORTÁTIL PARA	1	Unid.	RS200,00	RS200,00
17	PINÇA CLÍNICA ANGULADA	3	Unid.	RS12,00	RS36,00
18	LINA PARA OSSO Nº 12	10	Kit	RS55,00	RS550,00
19	LAMÍNULAS 22X22	50	Caixas	RS5,00	RS250,00
20	REAGENTE GLICOSE	40	Kit	RS85,00	RS85,00
21	REAGENTE COLESTEROL TOTAL	90	Kit	RS110,00	RS110,00
22	CRONOMETRO	5	Unid.	RS75,00	RS375,00
VALOR TOTAL					RS6.906,00

Registramos, ainda, que os fornecimentos acima referidos apresentaram bom desempenho operacional, tendo a empresa cumprido fielmente com suas obrigações, nada constando que a desabone técnica e comercialmente, até a presente data.

Santa Inés, 05 de Dezembro de 2018

3º OFÍCIO
EXTRAJUDICIAL

EXPANSÃO
COMERCIO
LTDA:
315040080001
19

Assinado digitalmente por EXPANSÃO
COMERCIO LTDA.31504008000119
 DN: CN=, o=MA, L=SAO LUIS,
 OU=ICP-Brasil, OU=Secretaria da Receita
 Federal do Brasil - RFB, OU=RFB e-CNPJ
 A1, OU=AR-FACILID CERTIFICADORA
 DIGITAL, OU=Presencial,
 OU=35422314000187, CN=EXPANSÃO
 COMERCIO LTDA.31504008000119
 Razão: Eu sou o autor deste documento
 Localização: sua localização de assinatura
 aqui
 Data: 2022.02.01 13:25:21-0300
 Font PDF Reader Versão: 11.1.0

Proprietário

José Marques de Jesus Assad Maciel Parente
 RG nº. 060549762016-6 SESP/MA CPF nº. 331.109.053-53

RECONHECIMENTO DE FIRMA
 Reconheço (eis firmas) por semelhança
[assinatura]
[assinatura]
 Santa Inés-MA 04.10.18
 Em Test. da verdade, dou fé
[assinatura]

CNPJ: 20.461.187/0001-38 INSC. EST.: 124400647, RUA DAS LARENJEIRAS, Nº111, BAIRRO VILA MILITÁRIA, SANTA INÉS - MA, FONE: (98) 3653-6523. Email: fisiomedicaadm@bol.com.br

O presente documento digital foi conferido com o original e assinado digitalmente por ADAUTO JOSÉ FERNANDES RIBEIRO, em terça-feira, 1 de fevereiro de 2022 13:25:48 GMT-03:00, CNS: 06.970-0 - Cartório Azevêdo Bastos - 1º Ofício de Registro Civil das Pessoas Naturais e de Interdições e Tutel/IPB, nos termos da medida provisória N. 2.200-2 de 24 de agosto de 2001. Sua autenticidade deverá ser confirmada no endereço eletrônico www.cenad.org.br/autenticidade. O presente documento digital pode ser convertido em papel por meio de autenticação no Tabelionato de Notas, Provimento nº 100/2020 CNJ - artigo 22.

REPÚBLICA FEDERATIVA DO BRASIL
ESTADO DA PARAÍBA
CARTÓRIO AZEVEDO BASTOS
FUNDADO EM 1888

PRIMEIRO REGISTRO CIVIL DE NASCIMENTO E ÓBITOS E PRIVATIVO DE CASAMENTOS, INTERDIÇÕES E TUTELAS DA COMARCA DE JOÃO PESSOA

Av. Epitácio Pessoa, 1145 Bairro dos Estados 58030-00, João Pessoa PB
Tel.: (83) 3244-5404 / Fax: (83) 3244-5484
<http://www.azevedobastos.not.br>
E-mail: cartorio@azevedobastos.not.br

MATÕES DO NORTE / MA
PROC. 1206002/2022
FLS. 1263
RUB. 



DECLARAÇÃO DE SERVIÇO DE AUTENTICAÇÃO DIGITAL

O Bel. Válber Azevêdo de Miranda Cavalcanti, Oficial do Primeiro Registro Civil de Nascimentos e Óbitos e Privativo de Casamentos, Interdições e Tutelas com atribuição de autenticar e reconhecer firmas da Comarca de João Pessoa Capital do Estado da Paraíba, em virtude de Lei, etc...

DECLARO ainda que, para garantir transparência e segurança jurídica de todos os atos oriundos da atividade Notarial e Registral no Estado da Paraíba, foi instituído pela Lei nº 10.132, de 06 de novembro de 2013, a aplicação obrigatória de um Selo Digital de Fiscalização Extrajudicial em todos os atos de notas e registro, composto de um código único (por exemplo: Selo Digital: ABC12345-X1X2) e dessa forma, cada autenticação processada pela nossa Serventia pode ser verificada e confirmada tantas vezes quanto for necessário através do site do Tribunal de Justiça do Estado da Paraíba, endereço <https://corregedoria.tjpb.jus.br/selo-digital/>.

A autenticação digital do documento faz prova de que, na data e hora em que ela foi realizada, a empresa EXPANSAO COMERCIO LTDA tinha posse de um documento com as mesmas características que foram reproduzidas na cópia autenticada, sendo da empresa EXPANSAO COMERCIO LTDA a responsabilidade, única e exclusiva, pela idoneidade do documento apresentado a este Cartório.

Nesse sentido, declaro que a EXPANSAO COMERCIO LTDA assumiu, nos termos do artigo 8º, §1º, do Decreto nº 10.278/2020, que regulamentou o artigo 3º, inciso X, da Lei Federal nº 13.874/2019 e o artigo 2º-A da Lei Federal 12.682/2012, a responsabilidade pelo processo de digitalização dos documentos físicos, garantindo perante este Cartório e terceiros, a sua autoria e integridade.

De acordo com o disposto no artigo 2º-A, §7º, da Lei Federal nº 12.682/2012, o documento em anexo, identificado individualmente em cada Código de Autenticação Digital ou na referida sequência, poderá ser reproduzido em papel ou em qualquer outro meio físico.

Esta DECLARAÇÃO foi emitida em **02/02/2022 11:40:44 (hora local)** através do sistema de autenticação digital do Cartório Azevedo Bastos, de acordo com o Art. 1º, 10º e seus §§ 1º e 2º da MP 2200/2001, como também, o documento eletrônico autenticado contendo o Certificado Digital do titular do Cartório Azevedo Bastos, poderá ser solicitado diretamente a empresa EXPANSAO COMERCIO LTDA ou ao Cartório pelo endereço de e-mail autentica@azevedobastos.not.br Para informações mais detalhadas deste ato, acesse o site <https://autdigital.azevedobastos.not.br> e informe o Código de Autenticação Digital

Esta Declaração é válida por **tempo indeterminado** e está disponível para consulta em nosso site.

*Código de Autenticação Digital: 102570102228514518623-1

‡Legislações Vigentes: Lei Federal nº 8.935/94, Lei Federal nº 10.406/2002, Medida Provisória nº 2200/2001, Lei Federal nº 13.105/2015, Lei Estadual nº 8.721/2008, Lei Estadual nº 10.132/2013, Provimento CGJ N° 003/2014 e Provimento CNJ N° 100/2020.

O referido é verdade, dou fé.

CHAVE DIGITAL

00005b1d734fd94f057f2d69fe6bc05bd064ecad73d9352507092f40af9240577ae60105362fc5d99a17b395e8e77ca5595dc8f119379e038381929cd8cc7369578a63f5e545bd82cc5bbe749636af1



Presidência da República
Casa Civil
Medida Provisória Nº 2.200-2,
de 24 de agosto de 2001.





TRIBUNAL DE CONTAS DA UNIÃO

MATÔES DO NORTE / MA
PROC. 1206002/2024
FLS. 1269
RUB. <i>AT</i>

Consulta Consolidada de Pessoa Jurídica

Este relatório tem por objetivo apresentar os resultados consolidados de consultas eletrônicas realizadas diretamente nos bancos de dados dos respectivos cadastros. A responsabilidade pela veracidade do resultado da consulta é do Órgão gestor de cada cadastro consultado. A informação relativa à razão social da Pessoa Jurídica é extraída do Cadastro Nacional da Pessoa Jurídica, mantido pela Receita Federal do Brasil.

Consulta realizada em: 20/08/2024 15:10:13

Informações da Pessoa Jurídica:

Razão Social: **EXPANSAO COMERCIO LTDA**
CNPJ: **31.504.008/0001-19**

Resultados da Consulta Eletrônica:

Órgão Gestor: **TCU**
Cadastro: **Licitantes Inidôneos**
Resultado da consulta: **Nada Consta**

Para acessar a certidão original no portal do órgão gestor, clique [AQUI](#).

Órgão Gestor: **CNJ**
Cadastro: **CNIA - Cadastro Nacional de Condenações Cíveis por Ato de Improbidade Administrativa e Inelegibilidade**
Resultado da consulta: **Nada Consta**

Para acessar a certidão original no portal do órgão gestor, clique [AQUI](#).

Órgão Gestor: **Portal da Transparência**
Cadastro: **Cadastro Nacional de Empresas Inidôneas e Suspensas**
Resultado da consulta: **Nada Consta**

Para acessar a certidão original no portal do órgão gestor, clique [AQUI](#).

Órgão Gestor: **Portal da Transparência**
Cadastro: **CNEP - Cadastro Nacional de Empresas Punidas**
Resultado da consulta: **Nada Consta**

Para acessar a certidão original no portal do órgão gestor, clique [AQUI](#).

Obs: A consulta consolidada de pessoa jurídica visa atender aos princípios de simplificação e racionalização de serviços públicos digitais. Fundamento legal: Lei nº 12.965, de 23 de abril de 2014, Lei nº 13.460, de 26 de junho de 2017, Lei nº 13.726, de 8 de outubro de 2018, Decreto nº 8.638 de 15, de janeiro de 2016.

MATÔES DU NORTE / MA	
PROC.	1206002/2024
FLS.	1270
RUB.	00

Identificação do Contribuinte - CNPJ Matriz

CNPJ: **31.504.008/0001-19**

A opção pelo Simples Nacional e/ou SIMEI abrange todos os estabelecimentos da empresa

Nome Empresarial: **EXPANSAO COMERCIO LTDA**

Situação Atual

Situação no Simples Nacional: **Optante pelo Simples Nacional desde 01/01/2024**

Situação no SIMEI: **NÃO enquadrado no SIMEI**

+ Mais informações

Períodos Anteriores

Opções pelo Simples Nacional em Períodos Anteriores:

Data Inicial	Data Final	Detalhamento
14/09/2018	31/12/2023	Excluída por Ato Administrativo praticado pela Receita Federal do Brasil

Enquadramentos no SIMEI em Períodos Anteriores: **Não Existem**

Eventos Futuros (Simples Nacional)

Não Existem

Eventos Futuros (SIMEI)

Não Existem

Informações de Períodos como MEI Transportador Autônomo de Cargas

Não Existem

Voltar

Gerar PDF



MATÔES DO NORTE / MA
PROC. 1206002/2024
FLS. 1271
RUB. CA

Sistema de Cadastramento Unificado de Fornecedores - SICAF

Declaração

Declaramos para os fins exigidos na legislação, conforme documentação registrada no SICAF, que a situação do fornecedor no momento é a seguinte:

Dados do Fornecedor

CNPJ: 31.504.008/0001-19 DUNS@: 94*****61
Razão Social: EXPANSAO COMERCIO LTDA
Nome Fantasia: EXPANSAO ODONTO-HOSPITALAR
Situação do Fornecedor: Credenciado Data de Vencimento do Cadastro: 19/09/2024
Natureza Jurídica: SOCIEDADE EMPRESÁRIA LIMITADA
MEI: Não
Porte da Empresa: Empresa de Pequeno

Ocorrências e Impedimentos

Ocorrência: Nada Consta
Impedimento de Licitar: Nada Consta

Níveis cadastrados:

Automática: a certidão foi obtida através de integração direta com o sistema emissor. Manual: a certidão foi inserida manualmente pelo fornecedor.

I - Credenciamento

II - Habilitação Jurídica

III - Regularidade Fiscal e Trabalhista Federal

Receita Federal e PGFN	Validade:	03/09/2024	Automática
FGTS	Validade:	10/08/2024	Automática
Trabalhista (http://www.tst.jus.br/certidao)	Validade:	14/01/2025	Automática

IV - Regularidade Fiscal Estadual/Distrital e Municipal

Receita Estadual/Distrital	Validade:	24/09/2024
Receita Municipal	Validade:	31/10/2024

V - Qualificação Técnica

VI - Qualificação Econômico-Financeira

Validade: 31/05/2025

Esta declaração é uma simples consulta e não tem efeito legal

Emitido em: 31/07/2024 09:10

CPF: 619.XXX.XXX-72 Nome: ANSELMO MATOS CASTRO

Ass: _____

1 de 1

PREGÃO ELETRÔNICO N°: 022/2024

PROCESSO ELETRÔNICO N°: 1206002//2024

TIPO: MENOR PREÇO POR ITEM

DATA: 07/08/2024

HORA: 14:30 HRS

OBJETO: Registro de Preços, para eventuais aquisições de Materiais de Limpeza e Utensílios Domésticos para atender as necessidades das Secretarias da Prefeitura Municipal de Matões do Norte/MA.

DECLARAÇÃO UNIFICADA

A Empresa EXPANSÃO COMÉRCIO LTDA, inscrita no CNPJ nº 31.504.008/0001-19, localizada à Av. do Alumínio – nº 05 – Res. Canaã - Bairro: Anil– CEP: 65049-380, por intermédio de seu representante legal, o Sr. Anselmo Matos castro, portador da Cédula de Identidade nº 369781953-GEJUSP-MA e do CPF nº 619.008.263-72, DECLARA para os devidos fins que em conformidade com a Lei nº. 14.133/2021:

DECLARAMOS, sob as penas da lei, em especial o art. 299 do Código Penal Brasileiro, que:

- 1 - Que inexistem fatos impeditivos para sua habilitação no certame, ciente da obrigatoriedade de declarar ocorrências posteriores;
- 2 - Declaro estar ciente e concordar com as condições contidas no edital e seus anexos;
- 3 -Declaro assumir a responsabilidade pelas transações que forem efetuadas no sistema, assumindo como firmes e verdadeiras;
- 4- Declaro cumprir as exigências de reserva de cargos para pessoa com deficiência e para reabilitado da Previdência Social, de que trata o art. 93 da Lei nº 8.213/91.
- 5- Declaro não empregar menor de 18 anos em trabalho noturno, perigoso ou insalubre e não emprega menor de 16 anos, salvo menor, a partir de 14 anos, na condição de aprendiz, nos termos do artigo 7º, XXXIII, da Constituição;
- 6- Declara que suas propostas econômicas compreendem a integralidade dos custos para atendimento dos direitos trabalhistas assegurados na Constituição Federal, nas leis trabalhistas, nas normas infralegais, nas convenções coletivas de trabalho e nos termos de ajustamento de conduta vigentes.
- 7 - DECLARA, sob as penalidades da lei, expressamente que cumpre plenamente os requisitos de habilitação exigidos para participação no Pregão supracitado.

São Luís, 26 de agosto, de 2024.

ANSELMO Assinado de forma
MATOS digital por ANSELMO
CASTRO:619008 MATOS
26372 CASTRO:61900826372
Dados: 2024.08.26
15:02:58 -03'00'

EXPANSÃO COMÉRCIO LTDA - EPP
AV. DO ALUMÍNIO - Nº 05 - BAIRRO: RES. CANAÃ - CEP: 65049-380 - SÃO LUÍS - MA - FON: (98) 98484-5757
E-mail: expansao.licitacao01@gmail.com
CNPJ: 31.504.008/0001-19
Representante Legal
Anselmo Matos Castro
RG: 369781953-GEJUSP-MA CPF: 619.008.263-72

PREGÃO ELETRÔNICO N°: 022/2024

PROCESSO ELETRÔNICO N°: 1206002/2024

TIPO: MENOR PREÇO POR ITEM

DATA: 07/08/2024

HORA: 14:30 HRS

OBJETO: Registro de Preços, para eventuais aquisições de Materiais de Limpeza e Utensílios Domésticos para atender as necessidades das Secretarias da Prefeitura Municipal de Matões do Norte/MA.

PROPOSTA DE PREÇO READEQUADA

Senhor Pregoeiro,

Submetemos à apreciação de Vossas Senhorias, a nossa proposta relativa à contratação em epígrafe, assumindo inteira responsabilidade por quaisquer erros ou omissões que venham a ser verificados na preparação da mesma e declaramos ainda que, temos pleno conhecimento das condições em que se desenvolverão os trabalhos e concordamos com a totalidade das instruções e critérios de qualificação definidos no edital.

PROPONENTE

Razão social: Expansão Comércio Ltda.

CNPJ: 31.504.008/0001-19

Endereço: Avenida do Alumínio, n° 5 – Qda 09 – Residencial Canaã – Anil – São Luís - Ma.

Inscrição estadual: 125759460

E-mail: expansao.licitacao01@gmail.com / expansao_comercio@hotmail.com

DADOS BANCÁRIOS DA EMPRESA:

Dados Bancários

Banco: Banco Cora SCD - 403

Agencia: 0001

Conta corrente: 1815103-7

INFORMAÇÕES DO REPRESENTANTE QUE ASSINARÁ A ATA DE REGISTRO DE PREÇOS E CONTRATO

Nome completo: Anselmo Matos Castro

Nacionalidade: Brasileiro

Estado civil: Solteiro

Cargo: Sócio Administrador

Carteira de identidade: 369781953-GEJUSP-MA

CPF: 619.008.263-72

PLANILHA DE QUANTIDADES E PREÇOS

ITEM	DESCRIÇÃO	MARCA	MODELO	UNIDADE	QUANTIDADE	V.UNITARIO	V.TOTAL
4	ÁLCOOL 70% DE 1000 ML	SAFRA	LÍQUIDO	UNIDADE	6800	R\$ 6,32	R\$ 42.976,00
5	ÁLCOOL EM GEL HIDRATADO 70%, CONDICIONADO EM FRASCO DE 500 ML	SAFRA	GEL	UNIDADE	6000	R\$ 5,10	R\$ 30.600,00
59	TOUCA SANFONADA DESCARTAVEL, CAIXA COM 100 UNIDADES	MEDIX	SANFONADA	CAIXAS	120	R\$ 7,95	R\$ 954,00
VALOR TOTAL							R\$ 74.530,00

Valor Total da Proposta: R\$ 74.530,00 (Setenta e quatro mil, quinhentos e trinta reais).

Prazo de validade da proposta: Não será inferior a **90 (Noventa)** dias, a Contar da data de sua apresentação.

Prazo de entrega do objeto: De acordo com o especificado no Edital e seus Anexos.

Validade do objeto: De acordo com o especificado no Edital e seus Anexos.

Prazo de substituição/reparo dos serviços: De acordo com o especificado no Edital e seus Anexos.

Condições de pagamento: De acordo com o especificado no Edital e seus Anexos.

Estão inclusas no valor cotado todas as despesas com mão de obra e, bem como, todos os tributos e encargos fiscais, sociais, trabalhistas, previdenciários e comerciais e, ainda, os gastos com transporte e acondicionamento dos produtos em embalagens adequadas.

Declaramos que estamos ciente e concordamos com as condições contidas no edital e seus anexos, bem como de que a proposta apresentada compreende a integralidade dos custos para atendimento dos direitos trabalhistas assegurados na Constituição Federal, nas leis trabalhistas, nas normas infralegais, nas convenções coletivas de trabalho e nos termos de ajustamento de conduta vigentes na data de sua entrega em definitivo e que cumpre plenamente os requisitos de habilitação definidos no instrumento convocatório.



EXPANSÃO
odonto hospitalar

MATÕES DO NORTE / MA	
PROC.	1206002/2024
FLS.	1276
RUB.	CA

São Luís, 26 de agosto, de 2024.

**ANSELMO
MATOS
CASTRO:619008
26372**

Assinado de forma
digital por ANSELMO
MATOS
CASTRO:61900826372
Dados: 2024.08.26
15:06:18 -03'00'

EXPANSÃO COMÉRCIO LTDA – EPP
AV. DO ALUMÍNIO – Nº 05 – BAIRRO: RES. CANAÃ – CEP: 65049-380 – SÃO LUÍS – MA – FON: (98) 98484-5757
E-mail: expansao.licitacao01@gmail.com
CNPJ: 31.504.008/0001-19
Representante Legal
Anselmo Matos Castro
RG: 369781953-GEJUSP-MA CPF: 619.008.263-72



MATÔES DO NORTE / MA	
PROC.	1206002/2024
FLS.	1077
RUB.	OK

CERTIDÃO ESPECÍFICA

Sistema Nacional de Registro de Empresas Mercantis - SINREM

Certificamos que as informações abaixo constam dos documentos arquivados nesta Junta Comercial e são vigentes na data da sua expedição.

Certificamos que EXPANSAO COMERCIO LTDA encontra-se registrada nesta Junta Comercial, como segue:		Protocolo: MAC2403598483	
NIRE 21201011384 CNPJ 31.504.008/0001-19		Situação ATIVA Status	
Endereço Completo Avenida do Alumínio, Nº 05, LOTE RESIDENCIAL CANAA;, ALAMEDA DOS SONHOS - São Luís/MA - CEP 65049-380			
Arquivamentos Posteriores			
Ato	Número	Data	Descrição
310	20240602358	07/05/2024	OUTROS DOCUMENTOS DE INTERESSE DA EMPRESA / EMPRESARIO
223	20240376102	22/03/2024	BALANCO
223	20240361741	20/03/2024	BALANCO
002	20230366015	03/04/2023	ALTERACAO DE DADOS (EXCETO NOME EMPRESARIAL)
223	20220387710	31/03/2022	BALANCO
310	20210825146	18/06/2021	OUTROS DOCUMENTOS DE INTERESSE DA EMPRESA / EMPRESARIO
002	20210690623	25/05/2021	ALTERACAO DE DADOS (EXCETO NOME EMPRESARIAL)
223	20210573384	27/04/2021	BALANCO
002	20200673971	20/10/2020	ALTERACAO DE DADOS (EXCETO NOME EMPRESARIAL)
307	20200368761	26/05/2020	REENQUADRAMENTO DE MICROEMPRESA COMO EMPRESA DE PEQUENO PORTE
223	20200309528	30/04/2020	BALANCO
901	20191189855	25/10/2019	PROCURACAO
002	20190381809	29/05/2019	ALTERACAO DE DADOS (EXCETO NOME EMPRESARIAL)
223	20190290811	10/04/2019	BALANCO
223	20180791672	07/12/2018	BALANCO
090	20180610872	14/09/2018	ENQUADRAMENTO DE MICROEMPRESA
090	21201011384	14/09/2018	CONTRATO

Esta certidão foi emitida automaticamente em 26/08/2024, às 14:27:21 (horário de Brasília).
Se impressa, verificar sua autenticidade no <https://www.empresafacil.ma.gov.br>, com o código TJJYC7L1.



MAC2403598483



CARLOS ANDRÉ DE MORAES PEREIRA
Secretário(a) Geral

CERTIDÃO DE INTEIRO TEOR

Fotocópia de Processo

Sistema Nacional de Registro de Empresas Mercantis - SINREM

Certificamos que as informações abaixo constam dos documentos arquivados nesta Junta Comercial e são vigentes na data da sua expedição.

Nome Empresarial: EXPANSAO COMERCIO LTDA		Protocolo: MAC2403598557	
Natureza Jurídica: Sociedade Empresária Limitada			
NIRE: 21201011384	CNPJ: 31504008000119	Natureza Jurídica: Sociedade Empresária Limitada	Último Arquivamento Número: Data: 07/05/2024
Arquivamentos solicitado:			
Número:	Data:	Ato:	
20200368761	26/05/2020	REENQUADRAMENTO DE MICROEMPRESA COMO EMPRESA DE PEQUENO PORTE	

Esta certidão foi emitida pela Junta Comercial em 26/08/2024, às 14:28:51 (horário de Brasília).
 Se impressa, verificar sua autenticidade no <https://www.empresafacil.ma.gov.br>, com o código XPE2XHU7.

CARLOS ANDRÉ DE MORAES PEREIRA
 Secretário Geral

MATÔES DO NORTE / MA
PROC. 1206002/2024
FLS. 1279
RUB.

CERTIDÃO SIMPLIFICADA

Sistema Nacional de Registro de Empresas Mercantis - SINREM

Certificamos que as informações abaixo constam dos documentos arquivados nesta Junta Comercial e são vigentes na data da sua expedição.

Nome Empresarial: EXPANSAO COMERCIO LTDA		Protocolo: MAC2403598411	
NIRE : 21201011384 Natureza Jurídica: Sociedade Empresária Limitada			
NIRE (Sede) 21201011384	CNPJ 31.504.008/0001-19	Data de Ato Constitutivo 14/09/2018	Início de Atividade 02/08/2018
Endereço Completo Avenida do Alumínio, Nº 05, LOTE RESIDENCIAL CANAA,, ALAMEDA DOS SONHOS - São Luís/MA - CEP 65049-380			
Objeto Social 46.44-3-01-COMERCIO ATACADISTA DE MEDICAMENTOS E DROGAS DE USO HUMANO 4645-1/01 COMERCIO ATACADISTA DE INSTRUMENTOS E MATERIAIS PARA USO MEDICO, CIRURGICO, HOSPITALAR E DE LABORATORIOS 47.73-3-00 - COMERCIO VAREJISTA DE ARTIGOS MEDICOS E ORTOPEDICOS 47.89-0-99 - COMERCIO VAREJISTA DE OUTROS PRODUTOS NAO ESPECIFICADOS ANTERIORMENTE(CERA, COMPOSTOS PARA RESTAURACAO DENTARIA E SIMILARES) 47.89-0-07 - COMERCIO VAREJISTA DE EQUIPAMENTOS PARA ESCRITORIO 47.53-9-00 -COMERCIO VAREJISTA ESPECIALIZADO DE ELETRODOMESTICOS E EQUIPAMENTOS DE AUDIO E VIDEO 47.72 -5- 00 - COMERCIO VAREJISTA DE COSMETICOS, PRODUTOS DE PERFUMARIA E DE HIGIENE PESSOAL 47.89-0-05 - COMERCIO VAREJISTA DE PRODUTOS SANEANTES DOMISSANITARIOS 47.61-0-03 - COMERCIO VAREJISTA DE ARTIGOS DE PAPELARIA 47.71-7-01 - COMERCIO VAREJISTA DE PRODUTOS FARMACEUTICOS, SEM MANIPULACAO DE FORMULAS 46.45-1-01 - COMERCIO ATACADISTA DE INSTRUMENTOS E MATERIAIS PARA USO MEDICO, CIRURGICO, HOSPITALAR E DE LABORATORIOS. 46.64-8-00 - COMERCIO ATACADISTA DE MAQUINAS, APARELHOS E EQUIPAMENTOS PARA USO ODONTO-MEDICO-HOSPITALAR PARTES E PECAS 46.49-4-08 - COMERCIO ATACADISTA DE PRODUTOS DE HIGIENE, LIMPEZA E CONSERVACAO DOMICILIAR 46.45-1-03 - COMERCIO ATACADISTA DE PRODUTOS ODONTOLOGICOS 46.49-4-01 - COMERCIO ATACADISTA DE EQUIPAMENTOS ELETRICOS DE USO PESSOAL E DOMESTICO 46.49-4-02 - COMERCIO ATACADISTA DE APARELHOS ELETRONICOS DE USO PESSOAL E DOMESTICO 45.11-1-01 - COMERCIO A VAREJO DE AUTOMOVEIS, CAMIONETAS E UTILITARIOS NOVOS 45.11-1-03 - COMERCIO POR ATACADO DE AUTOMOVEIS, CAMIONETAS E UTILITARIOS NOVOS E USADOS 46.45-1-02 - COMERCIO ATACADISTA DE PROTESES E ARTIGOS DE ORTOPEDIA 47.51-2-01 - COMERCIO VAREJISTA ESPECIALIZADO DE EQUIPAMENTOS E SUPRIMENTOS DE INFORMATICA 47.54- 7-01 - COMERCIO VAREJISTA DE MOVEIS 46.49-4-04 - COMERCIO ATACADISTA DE MOVEIS E ARTIGOS DE COLCHOARIA 86.50-0-07 - ATIVIDADES DE TERAPIA DE NUTRICAO ENTERAL E PARENTERAL 46.51-6-02 - COMERCIO ATACADISTA DE SUPRIMENTOS PARA INFORMATICA 4647-8/01 COMERCIO ATACADISTA DE ARTIGOS DE ESCRITORIO E DE PAPELARIA 4651-6/01 COMERCIO ATACADISTA DE EQUIPAMENTOS DE INFORMATICA 4641-9/02 COMERCIO ATACADISTA DE ARTIGOS DE CAMA, MESA E BANHO 4642-7/02 COMERCIO ATACADISTA DE ROUPAS E ACESSORIOS PARA USO PROFISSIONAL E DE SEGURANCA DO TRABALHO 4646-0/01 COMERCIO ATACADISTA DE COSMETICOS E PRODUTOS DE PERFUMARIA 4646-0/02 COMERCIO ATACADISTA DE PRODUTOS DE HIGIENE PESSOAL			
Capital Social R\$ 200.000,00 (duzentos mil reais)	Capital Integralizado R\$ 200.000,00 (duzentos mil reais)	Porte EPP (Empresa de Pequeno Porte)	Prazo de Duração Indeterminado
Dados do Sócio		Participação no capital	Termo do mandato
Nome ANSELMO MATOS CASTRO	CPF/CNPJ 619.008.263-72	R\$ 200.000,00	Indeterminado
Dados do Administrador		CPF	Termo do mandato
Nome ANSELMO MATOS CASTRO		619.008.263-72	Indeterminado
Último Arquivamento	Número	Ato/eventos	Situação
Data 07/05/2024	20240602358	310 / 310 - OUTROS DOCUMENTOS DE INTERESSE DA EMPRESA / EMPRESARIO	ATIVA Status xxxxx

Esta certidão foi emitida automaticamente em 26/08/2024, às 14:21:31 (horário de Brasília).
Se impressa, verificar sua autenticidade no <https://www.empresafacil.ma.gov.br>, com o código **MSLXJPD9**.

CARLOS ANDRÉ DE MORAES PEREIRA
Secretário(a) Geral



PREFEITURA
MUNICIPAL DE
MATÕES DO NORTE

PREFEITURA MUNICIPAL DE MATÕES DO NORTE/MA
CNPJ Nº 01.612.831/0001-87
AV. DR. ANTÔNIO SAMPAIO, 100 - CENTRO, CEP: 65.468-000
COMISSÃO DE CONTRATAÇÃO

Processo Administrativo nº 1206002/2024
Modalidade: Pregão Eletrônico nº 022/2024
Tipo: Menor Preço por Item

MATÕES DO NORTE / MA
PROC. 1206002/2024
FLS. 1286
RUB. <i>OK</i>

Objeto: Registro de Preços, para eventuais aquisições de Materiais de Limpeza e Utensílios Domésticos para atender as necessidades das Secretarias da Prefeitura Municipal de Matões do Norte/MA.

DOCUMENTOS DE HABILITAÇÃO:

NATUBA
EMPREENDEIMENTOS E
CONSULTORIA LTDA
CNPJ: 18.212.584/0001-24

**ALTERAÇÃO E TRANSFORMAÇÃO DO ATO CONSTITUTIVO EM
SOCIEDADE EMPRESÁRIA LTDA UNIPESSOAL
R SANTOS EMPREENDIMENTOS E CONSULTORIA EIRELI**

RICARDO DOS SANTOS SILVA, brasileiro, solteiro, empresário, nascido em 31/08/1985, portador da Carteira Nacional de Habilitação (CNH) nº 03279743504 DETRAN-MA e CPF: 006.897.913-48 residente e domiciliado no Condomínio novo Tempo II, nº 201, cohafuma, CEP: 65.074-845. Na qualidade de titular da empresa **R SANTOS EMPREENDIMENTOS E CONSULTORIA EIRELI**, constituída por instrumento particular devidamente arquivado na Junta Comercial do Maranhão sob o **NIRE 21600108896 e inscrita no CNPJ nº 18.212.584/0001-24**, com a sede a Rua São Luís, nº166, centro, Bom Jardim – MA, CEP: 65.380-000. Resolve alterar o seu ato constitutivo conforme as seguintes cláusulas:

Cláusula – PRIMEIRA.

Resolve o titular transferir a titularidade desta Empresa INDIVIDUAL DE RESPONSABILIDADE LIMITADA para **IZAQUE GOMES ARAUJO**, brasileiro, casado, comunhão universal de bens, empresário, nascido na data de 11/07/1985, portador da Carteira Nacional de Habilitação (CNH) nº 03383379937 DETRAN-MA e CPF: 014.321.463-27, residente e domiciliado na Rua Quatro, nº 21, Planalto do Vinhais II, São Luís – MA, CEP: 65.074-864.

Cláusula – SEGUNDA.

A empresa girará sob o nome empresarial **NATUBA EMPREENDIMENTOS E CONSULTORIA LTDA** e nome fantasia **NATUBA EMPREENDIMENTOS E CONSULTORIA**.

Cláusula – TERCEIRA.

Vai ficar alterado o capital social para R\$ 500.000,00 (quinhentos mil reais) dividido em 500.000 (quinhentas mil) quotas, no valor de R\$ 1,00 (um real) cada uma, sendo R\$ 110.000,00 (cento e dez mil reais), proveniente da empresa transformada, ficando a diferença de R\$ 390.000,00 (trezentos e noventa mil reais) subscrita e integralizada, neste ato, em moeda corrente do país.

Cláusula – QUARTA.

A empresa poderá estabelecer filiais, agências ou sucursais em qualquer ponto do território nacional ou fora dele, mediante alteração assinada pelo titular da empresa.

MATÔES DO NORTE / MA	
PROC.	1206002/2024
FLS.	1282
RUB.	CA

**ALTERAÇÃO E TRANSFORMAÇÃO DO ATO CONSTITUTIVO EM
SOCIEDADE EMPRESÁRIA LTDA UNIPESSOAL
R SANTOS EMPREENDIMENTOS E CONSULTORIA EIRELI**

Cláusula – QUINTA.

A administração da sociedade será exercida pelo titular **IZAQUE GOMES ARAUJO**, respondendo pela empresa, judicial e extrajudicialmente, em juízo ou fora dele, em conjunto ou individual, podendo praticar todos os atos compreendidos no objeto social, sempre no interesse da sociedade, ficando vedado o uso da denominação social em negócios estranhos aos fins sociais, bem como onerar bens imóveis da sociedade, sem autorização do outro sócio.

Cláusula – SEXTA.

O Administrador declara, sob as penas da Lei, de que não está impedido de exercer a administração da sociedade, por lei especial, ou em virtude de condenação criminal, ou por se encontrar sob os efeitos dela, a pena que vede, ainda que temporariamente, o acesso a cargos públicos; ou por crime falimentar, de prevaricação, peita ou suborno, concussão, peculato, ou contra a economia popular, contra o sistema financeiro nacional, contra normas de defesa de concorrência, contra as relações de consumo, fé pública, ou a propriedade.

Cláusula – SÉTIMA. Fica transformada esta EIRELI em Sociedade Empresária LTDA e girará sob o nome empresarial **NATUBA EMPREENDIMENTOS E CONSULTORIA LTDA.**

Para tanto, passa a transcrever, em ato contínuo o contrato social, com o teor a seguir:

MATÔES DU NORTE / MA
PROC. 1206002/2024
FLS. 1283
RUB. 

**CONTRATO SOCIAL DE SOCIEDADE EMPRESÁRIA LIMITADA
UNIPESSOAL NATUBA EMPREENDIMENTOS E CONSULTORIA LTDA**

Pelo presente instrumento particular Resolve Consolidar:

IZAQUE GOMES ARAUJO, brasileiro, casado, comunhão universal de bens, empresário, nascido na data de 11/07/1985, portador da Carteira Nacional de Habilitação (CNH) nº 03383379937 DETRAN-MA e CPF: 014.321.463-27, residente e domiciliado na Rua Quatro, nº 21, Planalto do Vinhais II, São Lis – MA, CEP: 65.074-864.

CLÁUSULA PRIMEIRA.

A sociedade gira sob o nome **NATUBA EMPREENDIMENTOS E CONSULTORIA LTDA** e o nome fantasia **NATUBA EMPREENDIMENTOS E CONSULTORIA**.

CLÁUSULA SEGUNDA

A sociedade tem sua sede na Rua São Luís, nº166, centro, Bom Jardim – MA, CEP: 65.380-000.

CLÁUSULA TERCEIRA.

A sociedade poderá, a qualquer tempo, abrir ou fechar filial ou outra dependência, mediante alteração contratual, desde que aprovado pelos votos correspondentes dos sócios, no mínimo, a três quartos do capital social, nos termos do art. 1.076 da Lei nº 10.406/ 2002.

CLÁUSULA QUARTA.

A sociedade tem por objeto social:

- 8599-6/04 - Treinamento em desenvolvimento profissional e gerencial.
- 4761-0/01 - Comércio varejista de livros.
- 4511-1/01 - Comércio a varejo de automóveis, camionetas e utilitários novos.
- 4755-5/02 - Comercio varejista de artigos de armarinho.
- 8599-6/05 - Cursos preparatórios para concursos.
- 4330-4/04 - Serviços de pintura de edifícios em geral.
- 4712-1/00 - Comércio varejista de mercadorias em geral, com predominância de produtos alimentícios - minimercados, mercearias e armazéns.
- 8550-3/02 - Atividades de apoio à educação, exceto caixas escolares.
- 4511-1/02 - Comércio a varejo de automóveis, camionetas e utilitários usados.
- 9001-9/03 - Produção de espetáculos de dança.
- 4399-1/03 - Obras de alvenaria.

**CONTRATO SOCIAL DE SOCIEDADE EMPRESÁRIA LIMITADA
UNIPESSOAL NATUBA EMPREENDIMENTOS E CONSULTORIA LTDA**

- 4322-3/02 - Instalação e manutenção de sistemas centrais de ar condicionado, de ventilação e refrigeração.
- 8230-0/01 - Serviços de organização de feiras, congressos, exposições e festas.
- 4292-8/01 - Montagem de estruturas metálicas.
- 8592-9/99 - Ensino de arte e cultura não especificado anteriormente.
- 8592-9/01 - Ensino de dança.
- 8591-1/00 - Ensino de esportes.
- 4923-0/02 - Serviço de transporte de passageiros - locação de automóveis com motorista.
- 8599-6/03 - Treinamento em informática.
- 4744-0/99 - Comércio varejista de materiais de construção em geral.
- 9001-9/02 - Produção musical.
- 7732-2/01 - Aluguel de máquinas e equipamentos para construção sem operador, exceto andaimes.
- 4213-8/00 - Obras de urbanização - ruas, praças e calçadas.
- 3812-2/00 - Coleta de resíduos perigosos.
- 8541-4/00 - Educação profissional de nível técnico.
- 4311-8/02 - Preparação de canteiro e limpeza de terreno.
- 3314-7/17 - Manutenção e reparação de máquinas e equipamentos de terraplenagem, pavimentação e construção, exceto tratores.
- 8593-7/00 - Ensino de idiomas.
- 8592-9/03 - Ensino de música.
- 4761-0/03 - Comércio varejista de artigos de papelaria.
- 4711-3/01 - Comércio varejista de mercadorias em geral, com predominância de produtos alimentícios – hipermercados.
- 4751-2/01 - Comércio varejista especializado de equipamentos e suprimentos de informática. 4649-4/08 - Comércio atacadista de produtos de higiene, limpeza e conservação domiciliar.
- 8121-4/00 - Limpeza em prédios e em domicílios.
- 4924-8/00 - Transporte escolar.
- 9511-8/00 - Reparação e manutenção de computadores e de equipamentos periféricos.
- 4330-4/01 - Impermeabilização em obras de engenharia civil.
- 4789-0/05 - Comércio varejista de produtos saneantes domissanitários.
- 7810-8/00 - Seleção e agenciamento de mão-de-obra.
- 6209-1/00 - Suporte técnico, manutenção e outros serviços em tecnologia da informação.
- 8122-2/00 - Imunização e controle de pragas urbanas.
- 8599-6/99 - Outras atividades de ensino não especificadas anteriormente.
- 4313-4/00 - Obras de terraplenagem.

**CONTRATO SOCIAL DE SOCIEDADE EMPRESÁRIA LIMITADA
UNIPESSOAL NATUBA EMPREENDIMENTOS E CONSULTORIA LTDA**

CLÁUSULA QUINTA.

A sociedade iniciou suas atividades em 06/05/2013 e seu prazo é indeterminado.

CLÁUSULA SEXTA.

A sociedade tem o capital social de R\$ 500.000,00 (quinhentos mil reais), dividido em 500.000 quotas no valor nominal de R\$ 1,00 (um real) cada uma, totalmente integralizado, em moeda corrente do País, pelo sócio da seguinte forma:

Sócio	Quotas	Valor	Percentual
IZAQUE GOMES ARAUJO	500.000	R\$ 500.000,00	100%
TOTAL:	500.000	500.000,00	100%

CLÁUSULA SÉTIMA.

A administração da sociedade é exercida pelo sócio **IZAQUE GOMES ARAUJO**, respondendo pela empresa, judicial e extrajudicialmente, em juízo ou fora dele, em conjunto ou individual, podendo praticar todos os atos compreendidos no objeto social, sempre no interesse da sociedade, ficando vedado o uso da denominação social em negócios estranhos aos fins sociais, bem como onerar bens imóveis da sociedade, sem autorização do outro sócio.

CLÁUSULA OITAVA.

O exercício social coincidirá com o ano civil. Ao término de cada exercício, o administrador prestará contas justificadas de sua administração, procedendo à elaboração das demonstrações financeiras, cabendo aos sócios, na proporção de suas quotas, os lucros ou perdas apuradas.

MATÔES DU NORTE / MA
PROC. 1206002/2024
FLS. 1286
RUB. 76

**CONTRATO SOCIAL DE SOCIEDADE EMPRESÁRIA LIMITADA
UNIPESSOAL NATUBA EMPREENDIMENTOS E CONSULTORIA LTDA**

CLÁUSULA NONA.

O administrador declara, sob as penas da lei, que não está incurso em quaisquer crimes previstos em lei ou restrições legais, que possa impedi-lo de exercer atividade empresarial conforme artigo 1.011, 1º do CC/2002.

CLÁUSULA DÉCIMA.

As partes elegem o foro de Bom Jardim - MA para dirimir quaisquer dúvidas decorrentes do presente instrumento contratuais, bem como para o exercício e cumprimento dos direitos e obrigações resultantes deste contrato, renunciando a qualquer outro, por mais privilegiado que possa ser.

E, por estarem justos e contratados, assinam o presente instrumento particular em via única.

Bom Jardim – MA, 09 de agosto de 2021

RICARDO DOS SANTOS SILVA

IZAQUE GOMES ARAUJO



MATÕES DO NORTE / MA	
PROC.	1206002/2024
FLS.	1057
RUB.	

ASSINATURA ELETRÔNICA

Certificamos que o ato da empresa NATUBA EMPREENDIMENTOS E CONSULTORIA LTDA consta assinado digitalmente por:

IDENTIFICAÇÃO DO(S) ASSINANTE(S)	
CPF/CNPJ	Nome
00689791348	RICARDO DOS SANTOS SILVA
01432146327	IZAQUE GOMES ARAUJO

CERTIFICO O REGISTRO EM 18/08/2021 11:17 SOB N° 21201153146.
PROTOCOLO: 210761555 DE 09/08/2021.
CÓDIGO DE VERIFICAÇÃO: 12106061397. CNPJ DA SEDE: 18212584000124.
NIRE: 21201153146. COM EFEITOS DO REGISTRO EM: 09/08/2021.
NATURA EMPREENDIMENTOS E CONSULTORIA LTDA

JUCEMA

LÍLIAN THERESA RODRIGUES MENDONÇA
SECRETÁRIA-GERAL
www.empresafacil.ma.gov.br

ALTERAÇÃO E CONSOLIDAÇÃO CONTRATUAL DA SOCIEDADE LIMITADA**UNIPESSOAL NATUBA EMPREENDIMENTOS E CONSULTORIA LTDA**

CNPJ: 18.212.584/0001-24

MUNICÍPIO DE MONÇÃO / MA	
PROC.	1206002/2024
FLS.	1233
RUE.	OK

IZAQUE GOMES ARAUJO brasileiro, empresário, casado sob o regime comunhão universal de bens nascido no dia 11/07/1985 na cidade de Monção - MA, residente e domiciliado na Rua Quatro, n 21 Planalto Vinhais II, São Luís- MA, CEP: 65074-864, portador da Carteira Nacional de Habitação (CNH) nº 03383379937 DETRAN-MA e inscrito no CPF/MF sob o nº 014.321.463-27. Único sócio da **SOCIEDADE LIMITADA UNIPESSOAL, NATUBA EMPREENDIMENTOS E CONSULTORIA LTDA** estabelecida na Rua São Luís nº 166, Centro, Bom Jardim – MA, CEP: 65380-000 Arquivada na Junta Comercial do Estado do Maranhão sob NIRE nº 21201153146 em 29/05/2013 e inscrita no Cadastro Nacional de Pessoa Jurídica CNPJ 18.212.584/0001-24 resolve alterar e consolidar o contrato social conforme as cláusulas e condições a seguir:

CLÁUSULA PRIMEIRA: A SOCIEDADE LIMITADA UNIPESSOAL NATUBA EMPREENDIMENTOS E CONSULTORIA LTDA, passa a ter o seguinte objetivo social: Treinamento em desenvolvimento profissional e gerencial 8599-6/04, Impressão de material para uso publicitário 813-0/01, Serviços de acabamentos gráficos, exceto encadernação e plastificação 1822-9/99, Manutenção e preparação de máquinas e equipamentos de terraplenagem, pavimentação, e construção, exceto tratores 3314-7/17, Coleta de resíduos perigosos 3812-2/00, Obras de urbanização- ruas, praças e calçadas 4213-8/00, Montagem de estruturas metálicas 4292-8/01, Preparação de canteiro e limpeza de terreno 4311-8/02, Obras de terraplenagem 4313-4/00, Instalação e manutenção de sistemas centrais de ar condicionado, de ventilação e refrigeração 4322-3/02, Impermeabilização em obras de engenharia civil 4330-4/01, Serviços de pintura de edifícios em geral 4330-4/04, Obras de alvenaria 4399-1/03, Comercio a varejo de automóveis, camionetas e utilitários novos 4511-1/01, Comercio a varejo de automóveis, camionetas e utilitários usados 4511-1/02, Comercio atacadista de produtos de higiene, limpeza e conservação domiciliar 4649-4/08, Comercio varejista de mercadorias em geral, com predominância de produtos alimentícios – hipermercados 4711-3/01, Comercio varejista de mercadorias em geral, com predominância de produtos alimentícios – minimercados, mercearias e armazéns 4712-1/00, Comercio varejista de materiais de construção em geral 4744-0/99, Comercio varejista especializado de equipamentos e suprimentos de informática 4751-2/01, Comercio Varejista de artigos de armarinho 4755-5/02, Comercio varejista de livros 4761-0/01, Comercio varejista de artigos de papelaria 4761-0/03, Comercio varejista de produtos saneantes domissanitários 4789-0/05, Serviços de transporte de passageiros – locação de automóveis com motorista 4923-0/02, Transporte escolar 4924-8/00, Suporte técnico, manutenção e outros serviços em tecnologia de informação 6209-1/00, Criação de estandes para feiras e exposições 7319-0/01, Promoção de vendas 7319-0/02, Marketing direto 7319-0/03, Outras atividades profissionais, científicas e técnicas não especificadas anteriormente 7490-1/99, Aluguel de máquinas e equipamentos para construção sem operador, exceto andaimes 7732-2/01, Seleção e agenciamento de mão-de-obra 7810-8/00, Limpeza em prédios e em domicílios 8121-4/00, Imunização e controle de pragas urbanas 8122-2/00, Fotocopias 8219-9/01, Serviços de organização de feiras, congressos exposições e festas 8230-0/01, Educação profissional de nível técnico 8541-4/00, Atividades de apoio á educação, exceto caixas escolares 8550-3/02, Ensino de esportes 8591-1/00, Ensino de dança 8592-9/01, Ensino de musica 8592-9/03, Ensino de arte e cultura não especificado anteriormente 8592-9/99, Ensino de idiomas 8593-7/00, Treinamento em informática 8599-6/03, Cursos preparatórios para concursos 8599-6/05, Outras atividades de ensino não especificadas anteriormente 8599-6/99, Produção musical 9001-9/02, Produção de espetáculos de dança 9001-9/03, preparação e manutenção de computadores e de equipamentos periféricos 9511-8/00.

ALTERAÇÃO E CONSOLIDAÇÃO CONTRATUAL DA SOCIEDADE LIMITADA**UNIPESSOAL NATUBA EMPREENDIMENTOS E CONSULTORIA LTDA**

CNPJ: 18.212.584/0001-24

MATÕES DO NORTE / MA	
PROC.	1206002/2024
FLS.	1289
RUB.	04

CLAUSULA SEGUNDA: A administração da Sociedade Limitada Unipessoal caberá ao sócio único **IZAQUE GOMES ARAUJO**, qualificado no preâmbulo deste instrumento, para o que está dispensado da prestação de caução.

À vista da modificação ora ajustada, consolida-se o contrato social, com a seguinte redação

CLÁUSULA PRIMEIRA: A Sociedade Limitada Unipessoal gira sob O nome empresarial **NATUBA EMPREENDIMENTOS E CONSULTORIA LTDA** tem sede e domicilio na Rua São Luís nº 166, Centro, Bom Jardim – MA, CEP: 65380-000.

CLÁUSULA SEGUNDA: A Sociedade Limitada Unipessoal tem por objeto social a exploração do ramo: Treinamento em desenvolvimento profissional e gerencial 8599-6/04, Impressão de material para uso publicitário 813-0/01, Serviços de acabamentos gráficos, exceto encadernação e plastificação 1822-9/99, Manutenção e preparação de máquinas e equipamentos de terraplenagem, pavimentação, e construção, exceto tratores 3314-7/17, Coleta de resíduos perigosos 3812-2/00, Obras de urbanização- ruas, praças e calçadas 4213-8/00, Montagem de estruturas metálicas 4292-8/01, Preparação de canteiro e limpeza de terreno 4311-8/02, Obras de terraplenagem 4313-4/00, Instalação e manutenção de sistemas centrais de ar condicionado, de ventilação e refrigeração 4322-3/02, Impermeabilização em obras de engenharia civil 4330-4/01, Serviços de pintura de edifícios em geral 4330-4/04, Obras de alvenaria 4399-1/03, Comercio a varejo de automóveis, camionetas e utilitários novos 4511-1/01, Comercio a varejo de automóveis, camionetas e utilitários usados 4511-1/02, Comercio atacadista de produtos de higiene, limpeza e conservação domiciliar 4649-4/08, Comercio varejista de mercadorias em geral, com predominância de produtos alimentícios – hipermercados 4711-3/01, Comercio varejista de mercadorias em geral, com predominância de produtos alimentícios – minimercados, mercearias e armazéns 4712-1/00, Comercio varejista de materiais de construção em geral 4744-0/99, Comercio varejista especializado de equipamentos e suprimentos de informática 4751-2/01, Comercio Varejista de artigos de armarinho 4755-5/02, Comercio varejista de livros 4761-0/01, Comercio varejista de artigos de papelaria 4761-0/03, Comercio varejista de produtos saneantes domissanitários 4789-0/05, Serviços de transporte de passageiros – locação de automóveis com motorista 4923-0/02, Transporte escolar 4924-8/00, Suporte técnico, manutenção e outros serviços em tecnologia de informação 6209-1/00, Criação de estandes para feiras e exposições 7319-0/01, Promoção de vendas 7319-0/02, Marketing direto 7319-0/03, Outras atividades profissionais, científicas e técnicas não especificadas anteriormente 7490-1/99, Aluguel de máquinas e equipamentos para construção sem operador, exceto andaimes 7732-2/01, Seleção e agenciamento de mão-de-obra 7810-8/00, Limpeza em prédios e em domicílios 8121-4/00, Imunização e controle de pragas urbanas 8122-2/00, Fotocopias 8219-9/01, Serviços de organização de feiras, congressos exposições e festas 8230-0/01, Educação profissional de nível técnico 8541-4/00, Atividades de apoio á educação, exceto caixas escolares 8550-3/02, Ensino de esportes 8591-1/00, Ensino de dança 8592-9/01, Ensino de musica 8592-9/03, Ensino de arte e cultura não especificado anteriormente 8592-9/99, Ensino de idiomas 8593-7/00, Treinamento em informática 8599-6/03, Cursos preparatórios para concursos 8599-6/05, Outras atividades de ensino não especificadas anteriormente 8599-6/99, Produção musical 9001-9/02, Produção de espetáculos de dança 9001-9/03, Preparação e manutenção de computadores e de equipamentos periféricos 9511-8/00.

ALTERAÇÃO E CONSOLIDAÇÃO CONTRATUAL DA SOCIEDADE LIMITADA

UNIPESSOAL NATUBA EMPREENDIMENTOS E CONSULTORIA LTDA

CNPJ: 18.212.584/0001-24

MATÕES DO NORTE / MA	
PROC.	1206002/2024
FLS.	1290
RUB.	04

CLAUSULA TERCEIRA: O capital social é na importância de R\$ 500.000,00 (quinhentos mil reais) dividido em 500.000 (quinhentas mil) quotas de R\$ 1,00 (**um real**) cada uma, totalmente subscritas e integralizadas pelo sócio único, em moeda corrente do país, fica assim distribuído:

Sócio	%	Quotas	R\$
Izaque Gomes Araujo	<u>100</u>	<u>500.000</u>	<u>500.000,00</u>
TOTAL	100	500.000	500.000,00

PARÁGRAFO PRIMEIRO: A responsabilidade do sócio único é restrita ao valor de suas quotas, não havendo responsabilidade solidária pelas obrigações sociais, respondendo, no entanto, pela integralização do capital social.

PARÁGRAFO SEGUNDO: As quotas acima, pesa a cláusula restritiva de incomunicabilidade e impenhorabilidade.

CLÁUSULA QUARTA: A administração da Sociedade Limitada Unipessoal caberá ao sócio único **IZAQUE GOMES ARAUJO**, qualificado no preâmbulo deste instrumento, para o que está dispensado da prestação de caução.

PARÁGRAFO PRIMEIRO: O administrador da Sociedade Limitada Unipessoal compete o uso da firma e a representação da sociedade, podendo para tanto realizar **individualmente** todos os atos necessários ou convenientes para gerenciar, dirigir e orientar os negócios da sociedade e os assuntos relacionados à mesma, podendo abrir, encerrar e movimentar contas bancárias, assumir obrigações, assinar e celebrar contratos, firmar compromissos profissionais de âmbito nacional ou internacional, confessar dívidas, fazer acordos, transigir, renunciar, desistir, adquirir, alienar e onerar bens imóveis, representar a sociedade perante terceiros, no Brasil ou no exterior e perante repartições públicas federais, estaduais, e municipais, autarquias, sociedades de economia mista, estabelecimentos bancários, instituições financeiras, Caixas Econômicas, e respectivas agências, filiais, sucursais ou correspondentes, bem como para representar a sociedade ativa e passivamente, em juízo e fora dele, bem como para representar a sociedade ativa e passivamente, em juízo e fora dele, podendo ainda, constituir mandatários e outorgar procurações com poderes específicos.

CLÁUSULA QUINTA: A Sociedade Limitada Unipessoal iniciou suas atividades em 06/05/2013 o prazo de duração é indeterminado.

PARÁGRAFO SEGUNDO: Faculta-se sócio único administrador, nos limites de seus poderes, constituir procuradores em nome da sociedade, devendo ser especificados no instrumento de mandato, os atos e operações que poderão praticar a duração do mandato, que, no caso de mandato judicial, poderá ser por prazo indeterminado.

CLÁUSULA SEXTA: O sócio único administrador, fixará uma retirada mensal, a título de "pró-labore", observadas as disposições regulamentares pertinentes.

**ALTERAÇÃO E CONSOLIDAÇÃO CONTRATUAL DA SOCIEDADE LIMITADA
UNIPESSOAL NATUBA EMPREENDIMENTOS E CONSULTORIA LTDA
CNPJ: 18.212.584/0001-24**

MATÕES DO NORTE / MA
PROC. 1206002/2024
FLS. 1291

CLÁUSULA SETIMA: O sócio único administrador declara sob as penas da lei, não estar incurso em nenhum dos crimes previstos em lei que o impeça de exercer a administração da sociedade em virtude de condenação criminal, nem está sendo processado nem condenado em crime falimentar, de prevaricação, peita ou suborno, concussão, peculato, contra o sistema financeiro nacional, contra as normas de defesa da concorrência, contra as relações de consumo e a fé pública ou a propriedade.

CLÁUSULA OITAVA: Esta sociedade poderá a qualquer tempo, abrir e encerrar filiais, agências e escritórios, em qualquer parte do território nacional ou no exterior mediante alteração contratual assinada por todos os sócios.

CLÁUSULA NONA: Ao término de cada exercício social, em 31 de dezembro, será procedido à elaboração do inventário, do balanço patrimonial e do balanço de resultado econômico, cabendo sócio único, os lucros ou perdas apuradas.

PARÁGRAFO ÚNICO: Fica a Sociedade Limitada Unipessoal autorizada a levantar balanços ou balancetes intermediários em qualquer período do ano calendário, observadas as disposições legais, podendo inclusive, distribuir os resultados se houver e se for de interesse do titular, inclusive a obrigação da reposição dos lucros, se os mesmos forem distribuídos com prejuízo do capital.

CLÁUSULA DÉCIMA: Falecendo ou interditado o sócio único da sociedade, a empresa continuará suas atividades com os herdeiros, sucessores e/ou sucessores do incapaz. Não sendo possível ou inexistindo interesse destes, o valor de seus haveres será apurado liquidado com base na situação patrimonial da empresa, à data da resolução, verificada em balanço especialmente levantado.

CLÁUSULA DÉCIMA PRIMEIRA: A Sociedade poderá ser dissolvida por iniciativa do sócio único, que, nessa hipótese, realizará diretamente a liquidação ou indicará um liquidante, ditando-lhe a forma de liquidação. Solvidas as dívidas e extintas as obrigações da Sociedade, o patrimônio remanescente será integralmente incorporado ao patrimônio do titular.

CLÁUSULA DÉCIMA SEGUNDA: Fica eleito o foro da Comarca da cidade de Bom Jardim – MA, para o exercício e o cumprimento dos direitos e obrigações resultantes do presente deste contrato, com exclusão de qualquer outro, seja qual for ou vier a ser o futuro domicílio do titular. Lavrado em 01 (uma) via, lido, compreendido, conferido e elaborado de conformidade com a intenção do sócio único ora presente e que o mesmo assina o presente instrumento de Alteração de Sociedade Limitada Unipessoal, obrigando-se fielmente por si, seus herdeiros e sucessores legais a cumpri-lo em todos os seus termos.

Bom Jardim (MA), 08 de março de 2022

Izaque Gomes Araujo
Sócio Administrador



MATÕES DO NORTE / MA	
PROC.	1206002/2024
FLS.	1292
RUB.	12

ASSINATURA ELETRÔNICA

Certificamos que o ato da empresa NATUBA EMPREENDIMENTOS E CONSULTORIA LTDA consta assinado digitalmente por:

IDENTIFICAÇÃO DO(S) ASSINANTE(S)	
CPF/CNPJ	Nome
01432146327	IZAQUE GOMES ARAUJO

CERTIFICO O REGISTRO EM 10/03/2022 18:13 SOB N° 20220290164.
PROTOCOLO: 220290164 DE 10/03/2022.
CÓDIGO DE VERIFICAÇÃO: 12203061493. CNPJ DA SEDE: 18212584000124.
NIRE: 21201153146. COM EFEITOS DO REGISTRO EM: 08/03/2022.
NATUBA EMPREENDIMENTOS E CONSULTORIA LTDA

JUCEMA

LARISSA ROCHA DA SILVA
SECRETÁRIA-GERAL
www.empresafacil.ma.gov.br

A validade deste documento, se impresso, fica sujeito à comprovação de sua autenticidade nos respectivos portais, informando seus respectivos códigos de verificação.

Secretaria da Micro e Pequena Empresa
Secretaria da Racionalização e Simplificação
Departamento de Registro Empresarial e Integração
Junta Comercial do Estado do Maranhão - JUCEMA

MATÕES DO NORTE / MA	
PROC.	1206002/2024
FLS.	1293
RUB.	04

DECLARAÇÃO DE REENQUADRAMENTO DE MICROEMPRESA COMO EMPRESA DE PEQUENO PORTE

Ilmo. Sr. Presidente da Junta Comercial do Estado do Maranhão - JUCEMA

A Sociedade **NATUBA EMPREENDIMENTOS E CONSULTORIA LTDA**, com contrato social registrado na Junta Comercial em 29/05/2013, NIRE: 21201153146, CNPJ: 18.212.584/0001-24, estabelecido(a) na RUA SÃO LUIS, 166 , CENTRO, Bom Jardim - MA, CEP: 65380-000, requer a Vossa Senhoria o arquivamento do presente instrumento e declara, sob as penas da Lei, que se reenquadra da condição de MICROEMPRESA PARA EMPRESA DE PEQUENO PORTE, nos termos da Lei Complementar nº 123, de 14/12/2006.

Código do ato: 307

Descrição do Ato: REENQUADRAMENTO DE MICROEMPRESA COMO
EMPRESA DE PEQUENO PORTE

Bom Jardim - MA, 06/12/2022

IZAQUE GOMES ARAUJO
Sócio/Administrador



MATÕES DO NORTE / MA	
PROC.	1206002/2022
FLS.	1293
RUB.	4

ASSINATURA ELETRÔNICA

Certificamos que o ato da empresa NATUBA EMPREENDIMENTOS E CONSULTORIA LTDA consta assinado digitalmente por:

IDENTIFICAÇÃO DO(S) ASSINANTE(S)	
CPF/CNPJ	Nome
01432146327	IZAQUE GOMES ARAUJO

CERTIFICO O REGISTRO EM 06/12/2022 17:06 SOB N° 20221426442.
PROTOCOLO: 221426442 DE 06/12/2022.
CÓDIGO DE VERIFICAÇÃO: 12215647463. CNPJ DA SEDE: 18212584000124.
NIRE: 21201153146. COM EFEITOS DO REGISTRO EM: 06/12/2022.
NATUBA EMPREENDIMENTOS E CONSULTORIA LTDA

JUCEMA

CARLOS ANDRÉ DE MORAES PEREIRA
SECRETÁRIO-GERAL
www.empresafacil.ma.gov.br

ALTERAÇÃO CONTRATUAL**CNPJ: 18.212.584/0001-24****NATUBA EMPREENDIMENTOS E CONSULTORIA LTDA**

MATÕES DU NORTE / MA	
PROC. 1206002/2024	
FLS. 1295	
RUB. CA	

IZAQUE GOMES ARAUJO, Brasileiro, Casado, Comunhão Parcial, nascido em 11/07/1985, Empresário, número do documento 014.321.463-27, residente e domiciliado no(a): RUA QUATRO 21, PLANALTO VINHAIS II, São Luís - MA, CEP 65074-864 (art. 997, I, CC).

Sócio da sociedade limitada **NATUBA EMPREENDIMENTOS E CONSULTORIA LTDA**, sediada na RUA SÃO LUIS, nº 166, CENTRO, CEP: 65380-000, Bom Jardim - MA com registro nessa Junta Comercial, inscrito no CNPJ sob o nº 18.212.584/0001-24 resolve alterar seu contrato sob as seguintes cláusulas:

CLÁUSULA I: ALTERAÇÃO DO OBJETO (art. 997, II, CC)

A Sociedade passa a ter por objeto o exercício das seguintes atividades econômicas: 8599-6/04 - TREINAMENTO EM DESENVOLVIMENTO PROFISSIONAL E GERENCIAL 4761-0/01 - COMERCIO VAREJISTA DE LIVROS 4213-8/00 - OBRAS DE URBANIZACAO - RUAS, PRACAS E CALÇADAS 3314-7/17 - MANUTENCAO E REPARACAO DE MAQUINAS E EQUIPAMENTOS DE TERRAPLENAGEM, PAVIMENTACAO E CONSTRUCAO, EXCETO TRATORES 3812-2/00 - COLETA DE RESIDUOS PERIGOSOS 4292-8/01 - MONTAGEM DE ESTRUTURAS METALICAS 4311-8/02 - PREPARACAO DE CANTEIRO E LIMPEZA DE TERRENO 4313-4/00 - OBRAS DE TERRAPLENAGEM 4322-3/02 - INSTALACAO E MANUTENCAO DE SISTEMAS CENTRAIS DE AR CONDICIONADO, DE VENTILACAO E REFRIGERACAO 4330-4/01 - IMPERMEABILIZACAO EM OBRAS DE ENGENHARIA CIVIL 4330-4/04 - SERVICOS DE PINTURA DE EDIFICIOS EM GERAL 4399-1/03 - OBRAS DE ALVENARIA 4511-1/01 - COMERCIO A VAREJO DE AUTOMOVEIS, CAMIONETAS E UTILITARIOS NOVOS 4511-1/02 - COMERCIO A VAREJO DE AUTOMOVEIS, CAMIONETAS E UTILITARIOS USADOS 4649-4/08 - COMERCIO ATACADISTA DE PRODUTOS DE HIGIENE, LIMPEZA E CONSERVACAO DOMICILIAR 4711-3/01 - COMERCIO VAREJISTA DE MERCADORIAS EM GERAL, COM PREDOMINANCIA DE PRODUTOS ALIMENTICIOS - HIPERMERCADOS 4712-1/00 - COMERCIO VAREJISTA DE MERCADORIAS EM GERAL, COM PREDOMINANCIA DE PRODUTOS ALIMENTICIOS - MINIMERCADOS, MERCEARIAS E ARMAZENS 4744-0/99 - COMERCIO VAREJISTA DE MATERIAIS DE CONSTRUCAO EM GERAL 4755-5/02 - COMERCIO VAREJISTA DE ARTIGOS DE ARMARINHO 4761-0/03 - COMERCIO VAREJISTA DE ARTIGOS DE PAPELARIA 4789-0/05 - COMERCIO VAREJISTA DE PRODUTOS SANEANTES DOMISSANITARIOS 4923-0/02 - SERVICO DE TRANSPORTE DE PASSAGEIROS - LOCACAO DE AUTOMOVEIS COM MOTORISTA 4924-8/00 - TRANSPORTE ESCOLAR 6209-1/00 - SUPORTE TECNICO, MANUTENCAO E OUTROS SERVICOS EM TECNOLOGIA DA INFORMACAO 9001-9/03 - PRODUCAO DE ESPETACULOS DE DANCA 7732-2/01 - ALUGUEL DE MAQUINAS E EQUIPAMENTOS PARA CONSTRUCAO SEM OPERADOR, EXCETO ANDAIMES 7810-8/00 - SELECAO E AGENCIAMENTO DE MAO-DE-OBRA 8121-4/00 - LIMPEZA EM PREDIOS E EM DOMICILIOS 8122-2/00 - IMUNIZACAO E CONTROLE DE PRAGAS URBANAS 8230-0/01 - SERVICOS DE ORGANIZACAO DE FEIRAS, CONGRESSOS, EXPOSICOES E FESTAS 8541-4/00 - EDUCACAO PROFISSIONAL DE NIVEL TECNICO 8550-3/02 - ATIVIDADES DE APOIO A EDUCACAO, EXCETO CAIXAS ESCOLARES 8591-1/00 - ENSINO DE ESPORTES 8592-9/01 - ENSINO DE DANCA 8592-9/03 - ENSINO DE MUSICA 8592-9/99 - ENSINO DE ARTE E CULTURA NAO ESPECIFICADO ANTERIORMENTE 8593-7/00 - ENSINO DE IDIOMAS 8599-6/03 - TREINAMENTO EM INFORMÁTICA 8599-6/05 - CURSOS PREPARATORIOS PARA CONCURSOS 8599-6/99 - OUTRAS ATIVIDADES DE ENSINO NAO ESPECIFICADAS ANTERIORMENTE 9001-9/02 - PRODUCAO MUSICAL 9511-8/00 - REPARACAO E MANUTENCAO DE COMPUTADORES E DE EQUIPAMENTOS PERIFERICOS 4751-2/01 - COMERCIO VAREJISTA ESPECIALIZADO DE EQUIPAMENTOS E SUPRIMENTOS DE INFORMÁTICA 1813-0/01 - IMPRESSAO DE MATERIAL PARA USO PUBLICITARIO 1822-9/99 - SERVICOS DE ACABAMENTOS GRAFICOS, EXCETO ENCADERNACAO E PLASTIFICACAO 7319-0/01 - CRIACAO DE ESTANDES PARA FEIRAS E EXPOSICOES 7319-0/02 - PROMOCAO DE VENDAS 7319-0/03 - MARKETING DIRETO 7490-1/99 - OUTRAS ATIVIDADES PROFISSIONAIS, CIENTIFICAS E TECNICAS NAO ESPECIFICADAS ANTERIORMENTE 8219-9/01 - FOTOCOPIAS 1422-3/00 - FABRICACAO DE ARTIGOS DO VESTUARIO, PRODUZIDOS EM MALHARIAS E TRICOTAGENS, EXCETO MEIAS

Parágrafo único: Em estabelecimento eleito como Sede (Matriz) será(ão) exercida(s) a(s) atividade(s): 8599-6/04 - Treinamento em desenvolvimento profissional e gerencial 4761-0/01 - Comércio varejista de livros 4213-8/00 - Obras de urbanização - ruas, praças e calçadas 3314-7/17 - Manutenção e reparação de máquinas e equipamentos de terraplenagem, pavimentação e construção, exceto tratores 3812-2/00 - Coleta de resíduos perigosos 4292-8/01 - Montagem de estruturas metálicas 4311-8/02 - Preparação de canteiro e limpeza de terreno 4313-4/00 - Obras de terraplenagem 4322-3/02 - Instalação e manutenção de sistemas centrais de ar condicionado, de ventilação e refrigeração 4330-4/01 - Impermeabilização em obras de engenharia civil 4330-4/04 - Serviços de pintura de edifícios em geral 4399-1/03 - Obras de alvenaria 4511-1/01 - Comércio a varejo de automóveis, camionetas e utilitários novos 4511-1/02 - Comércio a varejo de automóveis, camionetas e utilitários usados 4649-4/08 - Comércio atacadista de produtos de higiene, limpeza e conservação domiciliar 4711-3/01 - Comércio varejista de mercadorias em geral, com predominância de produtos alimentícios - hipermercados 4712-1/00 - Comércio varejista de mercadorias em geral, com predominância de produtos alimentícios - minimercados, mercearias e armazéns 4744-0/99 - Comércio varejista de materiais de construção em geral 4755-5/02 - Comércio varejista de artigos de armarinho 4761-0/03 - Comércio varejista de artigos de papelaria 4789-0/05 - Comércio varejista de produtos saneantes domissanitários 4923-0/02 - Serviço de transporte de passageiros - locação de automóveis com motorista 4924-8/00 - Transporte escolar 6209-1/00 - Suporte técnico, manutenção e outros serviços em tecnologia da informação 9001-9/03 - Produção de espetáculos de dança 7732-2/01 - Aluguel de máquinas e equipamentos para construção sem operador, exceto andaimes 7810-8/00 - Seleção e agenciamento de mão-de-obra 8121-4/00 - Limpeza em prédios e em domicílios 8122-2/00 - Imunização e controle de pragas urbanas 8230-0/01 - Serviços de organização de feiras, congressos, exposições e festas 8541-4/00 - Educação profissional de nível técnico 8550-3/02 - Atividades de apoio à educação, exceto caixas escolares 8591-1/00 - Ensino de esportes 8592-9/01 - Ensino de dança 8592-9/03 - Ensino de música 8592-9/99 - Ensino de arte e cultura não especificado anteriormente 8593-7/00 - Ensino de idiomas 8599-6/03 - Treinamento em informática 8599-6/05 - Cursos preparatórios para concursos 8599-6/99 - Outras atividades de ensino não especificadas anteriormente 9001-9/02 - Produção musical 9511-8/00 - Reparação e manutenção de computadores e de equipamentos periféricos 4751-2/01 - Comércio varejista especializado de equipamentos e suprimentos de informática 1813-0/01 - Impressão de material para uso publicitário 1822-9/99 - Serviços de acabamentos gráficos, exceto encadernação e plastificação 7319-0/01 - Criação de stands para feiras e exposições 7319-0/02 - Promoção de vendas 7319-0/03 - Marketing direto 7490-1/99 - Outras atividades profissionais, científicas e técnicas não especificadas anteriormente 8219-9/01 - Fotocópias 1422-3/00 - FABRICAÇÃO DE ARTIGOS DO VESTUÁRIO, PRODUZIDOS EM MALHARIAS E TRICOTAGENS, EXCETO MEIAS

E exercerá as seguintes atividades:

8599-6/04 - Treinamento em desenvolvimento profissional e gerencial

1422-3/00 - Fabricação de artigos do vestuário, produzidos em malharias e tricotagens, exceto meias

- 1813-0/01 - Impressão de material para uso publicitário
 1822-9/99 - Serviços de acabamentos gráficos, exceto encadernação e plastificação
 3314-7/17 - Manutenção e reparação de máquinas e equipamentos de terraplenagem, pavimentação e construção, exceto tratores
 3812-2/00 - Coleta de resíduos perigosos
 4213-8/00 - Obras de urbanização - ruas, praças e calçadas
 4292-8/01 - Montagem de estruturas metálicas
 4311-8/02 - Preparação de canteiro e limpeza de terreno
 4313-4/00 - Obras de terraplenagem
 4322-3/02 - Instalação e manutenção de sistemas centrais de ar condicionado, de ventilação e refrigeração
 4330-4/01 - Impermeabilização em obras de engenharia civil
 4330-4/04 - Serviços de pintura de edifícios em geral
 4399-1/03 - Obras de alvenaria
 4511-1/01 - Comércio a varejo de automóveis, camionetas e utilitários novos
 4511-1/02 - Comércio a varejo de automóveis, camionetas e utilitários usados
 4649-4/08 - Comércio atacadista de produtos de higiene, limpeza e conservação domiciliar
 4711-3/01 - Comércio varejista de mercadorias em geral, com predominância de produtos alimentícios - hipermercados
 4712-1/00 - Comércio varejista de mercadorias em geral, com predominância de produtos alimentícios - minimercados, mercearias e armazéns
 4744-0/99 - Comércio varejista de materiais de construção em geral
 4751-2/01 - Comércio varejista especializado de equipamentos e suprimentos de informática
 4755-5/02 - Comércio varejista de artigos de armarinho
 4761-0/01 - Comércio varejista de livros
 4761-0/03 - Comércio varejista de artigos de papelaria
 4789-0/05 - Comércio varejista de produtos saneantes domissanitários
 4923-0/02 - Serviço de transporte de passageiros - locação de automóveis com motorista
 4924-8/00 - Transporte escolar
 6209-1/00 - Suporte técnico, manutenção e outros serviços em tecnologia da informação
 7319-0/01 - Criação de estandes para feiras e exposições
 7319-0/02 - Promoção de vendas
 7319-0/03 - Marketing direto
 7490-1/99 - Outras atividades profissionais, científicas e técnicas não especificadas anteriormente
 7732-2/01 - Aluguel de máquinas e equipamentos para construção sem operador, exceto andaimes
 7810-8/00 - Seleção e agenciamento de mão-de-obra
 8121-4/00 - Limpeza em prédios e em domicílios
 8122-2/00 - Imunização e controle de pragas urbanas
 8219-9/01 - Fotocópias
 8230-0/01 - Serviços de organização de feiras, congressos, exposições e festas
 8541-4/00 - Educação profissional de nível técnico
 8550-3/02 - Atividades de apoio à educação, exceto caixas escolares
 8591-1/00 - Ensino de esportes
 8592-9/01 - Ensino de dança
 8592-9/03 - Ensino de música
 8592-9/99 - Ensino de arte e cultura não especificado anteriormente
 8593-7/00 - Ensino de idiomas
 8599-6/03 - Treinamento em informática
 8599-6/05 - Cursos preparatórios para concursos
 8599-6/99 - Outras atividades de ensino não especificadas anteriormente
 9001-9/02 - Produção musical
 9001-9/03 - Produção de espetáculos de dança
 9511-8/00 - Reparação e manutenção de computadores e de equipamentos periféricos

MATÕES DU NORTE / MA	
PROC.	1206002/2024
FLS.	1296
RUB.	ck

CLAUSULA II: DEMAIS CLAUSULAS

As demais cláusulas constantes no contrato social e que não tenham sido mencionadas na presente alteração continuam inalteradas.

E por estar assim justo e acertado, assina a presente alteração do contrato social.

Bom Jardim - MA, 07 de Maio de 2024

 IZAQUE GOMES ARAUJO
 Administrador/Sócio



MATÕES DO NORTE / MA
PROC. 1206002/2024
FLS. 1297
RUB. <i>ck</i>

ASSINATURA ELETRÔNICA

Certificamos que o ato da empresa NATUBA EMPREENDIMENTOS E CONSULTORIA LTDA consta assinado digitalmente por:

IDENTIFICAÇÃO DO(S) ASSINANTE(S)	
CPF/CNPJ	Nome
01432146327	IZAQUE GOMES ARAUJO

CERTIFICO O REGISTRO EM 07/05/2024 14:46 SOB Nº 20240610091.
PROTOCOLO: 240610091 DE 07/05/2024.
CÓDIGO DE VERIFICAÇÃO: 12406447015. CNPJ DA SEDE: 18212584000124.
NIRE: 21201153146. COM EFEITOS DO REGISTRO EM: 07/05/2024.
NATUBA EMPREENDIMENTOS E CONSULTORIA LTDA

JUCEMA

CARLOS ANDRÉ DE MORAES PEREIRA
SECRETÁRIO-GERAL
www.empresafacil.ma.gov.br

MATÕES DO NORTE / MA	
PROC.	1206002/2024
FLS.	1299
RUB.	0

Consulta Quadro de Sócios e Administradores - QSA

CNPJ:

18.212.584/0001-24

NOME EMPRESARIAL:

NATUBA EMPREENDIMENTOS E CONSULTORIA LTDA

CAPITAL SOCIAL:

R\$500.000,00 (Quinhentos mil reais)

CONSULTA OK

 REPÚBLICA FEDERATIVA DO BRASIL		MATÕES DO NORTE / MA PROC. 12060022024 FLS. 1300 RUB.	
CADASTRO NACIONAL DA PESSOA JURÍDICA			
NÚMERO DE INSCRIÇÃO 18.212.584/0001-24 MATRIZ	COMPROVANTE DE INSCRIÇÃO E DE SITUAÇÃO CADASTRAL	DATA DE ABERTURA 29/05/2013	
NOME EMPRESARIAL NATUBA EMPREENDIMENTOS E CONSULTORIA LTDA			
TÍTULO DO ESTABELECIMENTO (NOME DE FANTASIA) NATUBA EMPREENDIMENTOS E CONSULTORIA			PORTE EPP
CÓDIGO E DESCRIÇÃO DA ATIVIDADE ECONÔMICA PRINCIPAL 85.99-6-04 - Treinamento em desenvolvimento profissional e gerencial			
CÓDIGO E DESCRIÇÃO DAS ATIVIDADES ECONÔMICAS SECUNDÁRIAS 14.22-3-00 - Fabricação de artigos do vestuário, produzidos em malharias e tricotagens, exceto meias 18.13-0-01 - Impressão de material para uso publicitário 18.22-9-99 - Serviços de acabamentos gráficos, exceto encadernação e plastificação 33.14-7-17 - Manutenção e reparação de máquinas e equipamentos de terraplenagem, pavimentação e construção, exceto tratores 38.12-2-00 - Coleta de resíduos perigosos 42.13-8-00 - Obras de urbanização - ruas, praças e calçadas 42.92-8-01 - Montagem de estruturas metálicas 43.11-8-02 - Preparação de canteiro e limpeza de terreno 43.13-4-00 - Obras de terraplenagem 43.22-3-02 - Instalação e manutenção de sistemas centrais de ar condicionado, de ventilação e refrigeração 43.30-4-01 - Impermeabilização em obras de engenharia civil 43.30-4-04 - Serviços de pintura de edifícios em geral 43.99-1-03 - Obras de alvenaria 45.11-1-01 - Comércio a varejo de automóveis, camionetas e utilitários novos 45.11-1-02 - Comércio a varejo de automóveis, camionetas e utilitários usados 46.49-4-08 - Comércio atacadista de produtos de higiene, limpeza e conservação domiciliar 47.11-3-01 - Comércio varejista de mercadorias em geral, com predominância de produtos alimentícios - hipermercados 47.12-1-00 - Comércio varejista de mercadorias em geral, com predominância de produtos alimentícios - minimercados, mercearias e armazéns 47.44-0-99 - Comércio varejista de materiais de construção em geral 47.51-2-01 - Comércio varejista especializado de equipamentos e suprimentos de informática			
CÓDIGO E DESCRIÇÃO DA NATUREZA JURÍDICA 206-2 - Sociedade Empresária Limitada			
LOGRADOURO R SAO LUIS	NÚMERO 166	COMPLEMENTO *****	
CEP 65.380-000	BAIRRO/DISTRITO CENTRO	MUNICÍPIO BOM JARDIM	UF MA
ENDEREÇO ELETRÔNICO IZAQUEGOMES1985@GMAIL.COM		TELEFONE (98) 9129-1156	
ENTE FEDERATIVO RESPONSÁVEL (EFR) *****			
SITUAÇÃO CADASTRAL ATIVA		DATA DA SITUAÇÃO CADASTRAL 29/05/2013	
MOTIVO DE SITUAÇÃO CADASTRAL			
SITUAÇÃO ESPECIAL *****		DATA DA SITUAÇÃO ESPECIAL *****	

Aprovado pela Instrução Normativa RFB nº 2.119, de 06 de dezembro de 2022.

Emitido no dia 22/07/2024 às 15:55:22 (data e hora de Brasília).

Página: 1/3

 <p>REPÚBLICA FEDERATIVA DO BRASIL</p> <p>CADASTRO NACIONAL DA PESSOA JURÍDICA</p>		<p style="text-align: center;">MATÕES DO NORTE / MA</p> <p>PROC. <u>1206000/2024</u></p> <p>FLS. <u>1309</u></p> <p>RUB. <u>OK</u></p>
NÚMERO DE INSCRIÇÃO 18.212.584/0001-24 MATRIZ	COMPROVANTE DE INSCRIÇÃO E DE SITUAÇÃO CADASTRAL	DATA DE ABERTURA 29/05/2013
NOME EMPRESARIAL NATUBA EMPREENDIMENTOS E CONSULTORIA LTDA		
CÓDIGO E DESCRIÇÃO DAS ATIVIDADES ECONÔMICAS SECUNDÁRIAS 47.55-5-02 - Comércio varejista de artigos de armarinho 47.61-0-01 - Comércio varejista de livros 47.61-0-03 - Comércio varejista de artigos de papelaria 47.89-0-05 - Comércio varejista de produtos saneantes domissanitários 49.23-0-02 - Serviço de transporte de passageiros - locação de automóveis com motorista 49.24-8-00 - Transporte escolar 62.09-1-00 - Suporte técnico, manutenção e outros serviços em tecnologia da informação 73.19-0-01 - Criação de estandes para feiras e exposições 73.19-0-02 - Promoção de vendas 73.19-0-03 - Marketing direto 74.90-1-99 - Outras atividades profissionais, científicas e técnicas não especificadas anteriormente 77.32-2-01 - Aluguel de máquinas e equipamentos para construção sem operador, exceto andaimes 78.10-8-00 - Seleção e agenciamento de mão-de-obra 81.21-4-00 - Limpeza em prédios e em domicílios 81.22-2-00 - Imunização e controle de pragas urbanas 82.19-9-01 - Fotocópias 82.30-0-01 - Serviços de organização de feiras, congressos, exposições e festas 85.41-4-00 - Educação profissional de nível técnico 85.50-3-02 - Atividades de apoio à educação, exceto caixas escolares 85.91-1-00 - Ensino de esportes		
CÓDIGO E DESCRIÇÃO DA NATUREZA JURÍDICA 206-2 - Sociedade Empresária Limitada		
LOGRADOURO R SAO LUIS	NÚMERO 166	COMPLEMENTO *****
CEP 65.380-000	BAIRRO/DISTRITO CENTRO	MUNICÍPIO BOM JARDIM
ENDEREÇO ELETRÔNICO IZAQUEGOMES1985@GMAIL.COM		UF MA
ENDEREÇO ELETRÔNICO IZAQUEGOMES1985@GMAIL.COM		TELEFONE (98) 9129-1156
ENTE FEDERATIVO RESPONSÁVEL (EFR) *****		
SITUAÇÃO CADASTRAL ATIVA	DATA DA SITUAÇÃO CADASTRAL 29/05/2013	
MOTIVO DE SITUAÇÃO CADASTRAL		
SITUAÇÃO ESPECIAL *****	DATA DA SITUAÇÃO ESPECIAL *****	

Aprovado pela Instrução Normativa RFB nº 2.119, de 06 de dezembro de 2022.

Emitido no dia 22/07/2024 às 15:55:22 (data e hora de Brasília).

Página: 2/3

 REPÚBLICA FEDERATIVA DO BRASIL CADASTRO NACIONAL DA PESSOA JURÍDICA		MATÕES DO NORTE / MA PROC. 1206002/2023 FLS. 1302 RUB. DV
NÚMERO DE INSCRIÇÃO 18.212.584/0001-24 MATRIZ	COMPROVANTE DE INSCRIÇÃO E DE SITUAÇÃO CADASTRAL	DATA DE ABERTURA 29/05/2013
NOME EMPRESARIAL NATUBA EMPREENDIMENTOS E CONSULTORIA LTDA		
CÓDIGO E DESCRIÇÃO DAS ATIVIDADES ECONÔMICAS SECUNDÁRIAS 85.92-9-01 - Ensino de dança 85.92-9-03 - Ensino de música 85.92-9-99 - Ensino de arte e cultura não especificado anteriormente 85.93-7-00 - Ensino de idiomas 85.99-6-03 - Treinamento em informática 85.99-6-05 - Cursos preparatórios para concursos 85.99-6-99 - Outras atividades de ensino não especificadas anteriormente 90.01-9-02 - Produção musical 90.01-9-03 - Produção de espetáculos de dança 95.11-8-00 - Reparação e manutenção de computadores e de equipamentos periféricos		
CÓDIGO E DESCRIÇÃO DA NATUREZA JURÍDICA 206-2 - Sociedade Empresária Limitada		
LOGRADOURO R SAO LUIS	NÚMERO 166	COMPLEMENTO *****
CEP 65.380-000	BAIRRO/DISTRITO CENTRO	MUNICÍPIO BOM JARDIM
ENDEREÇO ELETRÔNICO IZAQUEGOMES1985@GMAIL.COM		TELEFONE (98) 9129-1156
ENTE FEDERATIVO RESPONSÁVEL (EFR) *****		
SITUAÇÃO CADASTRAL ATIVA	DATA DA SITUAÇÃO CADASTRAL 29/05/2013	
MOTIVO DE SITUAÇÃO CADASTRAL 		
SITUAÇÃO ESPECIAL *****	DATA DA SITUAÇÃO ESPECIAL *****	

Aprovado pela Instrução Normativa RFB nº 2.119, de 06 de dezembro de 2022.

Emitido no dia 22/07/2024 às 15:55:22 (data e hora de Brasília).

Página: 3/3



MINISTÉRIO DA FAZENDA
Secretaria da Receita Federal do Brasil
Procuradoria-Geral da Fazenda Nacional

MATÔES DO NORTE / MA
PROC. 1206002/2024
FLS. 1303
RUB. <i>CK</i>

**CERTIDÃO POSITIVA COM EFEITOS DE NEGATIVA DE DÉBITOS RELATIVOS AOS TRIBUTOS
FEDERAIS E À DÍVIDA ATIVA DA UNIÃO**

Nome: **NATUBA EMPREENDIMENTOS E CONSULTORIA LTDA**
CNPJ: 18.212.584/0001-24

Ressalvado o direito de a Fazenda Nacional cobrar e inscrever quaisquer dívidas de responsabilidade do sujeito passivo acima identificado que vierem a ser apuradas, é certificado que:

1. não constam pendências relativas aos débitos administrados pela Secretaria da Receita Federal do Brasil (RFB); e
2. constam nos sistemas da Procuradoria-Geral da Fazenda Nacional (PGFN) débitos inscritos em Dívida Ativa da União (DAU) com exigibilidade suspensa nos termos do art. 151 da Lei nº 5.172, de 25 de outubro de 1966 - Código Tributário Nacional (CTN), ou garantidos mediante bens ou direitos, ou com embargos da Fazenda Pública em processos de execução fiscal, ou objeto de decisão judicial que determina sua desconsideração para fins de certificação da regularidade fiscal.

Conforme disposto nos arts. 205 e 206 do CTN, este documento tem os mesmos efeitos da certidão negativa.

Esta certidão é válida para o estabelecimento matriz e suas filiais e, no caso de ente federativo, para todos os órgãos e fundos públicos da administração direta a ele vinculados. Refere-se à situação do sujeito passivo no âmbito da RFB e da PGFN e abrange inclusive as contribuições sociais previstas nas alíneas 'a' a 'd' do parágrafo único do art. 11 da Lei nº 8.212, de 24 de julho de 1991.

A aceitação desta certidão está condicionada à verificação de sua autenticidade na Internet, nos endereços <<http://rfb.gov.br>> ou <<http://www.pgfn.gov.br>>.

Certidão emitida gratuitamente com base na Portaria Conjunta RFB/PGFN nº 1.751, de 2/10/2014.
Emitida às 08:46:38 do dia 04/04/2024 <hora e data de Brasília>.
Válida até 01/10/2024.

Código de controle da certidão: **9359.6AA6.E87B.D02E**
Qualquer rasura ou emenda invalidará este documento.

Voltar

Imprimir

MATÕES DU NORTE / MA	
PROC.	1206002/2024
FLS.	1304
RUB.	✓



Certificado de Regularidade do FGTS - CRF

Inscrição: 18.212.584/0001-24
Razão Social: NATUBA EMPREENDIMENTOS E CONSULTORIA LTDA
Endereço: RUA SAO LUIS 166 / CENTRO / BOM JARDIM / MA / 65380-000

A Caixa Econômica Federal, no uso da atribuição que lhe confere o Art. 7, da Lei 8.036, de 11 de maio de 1990, certifica que, nesta data, a empresa acima identificada encontra-se em situação regular perante o Fundo de Garantia do Tempo de Serviço - FGTS.

O presente Certificado não servirá de prova contra cobrança de quaisquer débitos referentes a contribuições e/ou encargos devidos, decorrentes das obrigações com o FGTS.

Validade: 31/07/2024 a 29/08/2024

Certificação Número: 2024073103052053951586

Informação obtida em 12/08/2024 10:30:05

A utilização deste Certificado para os fins previstos em Lei esta condicionada a verificação de autenticidade no site da Caixa:
www.caixa.gov.br



PODER JUDICIÁRIO
JUSTIÇA DO TRABALHO

Página 1 de 1
MATÕES DO NORTE / MA
PROC. 1206002/2024
FLS. 1305
RUB. *OK*

CERTIDÃO NEGATIVA DE DÉBITOS TRABALHISTAS

Nome: NATUBA EMPREENDIMENTOS E CONSULTORIA LTDA (MATRIZ E FILIAIS)
CNPJ: 18.212.584/0001-24
Certidão nº: 30420390/2024
Expedição: 02/05/2024, às 09:43:02
Validade: 29/10/2024 - 180 (cento e oitenta) dias, contados da data de sua expedição.

Certifica-se que **NATUBA EMPREENDIMENTOS E CONSULTORIA LTDA (MATRIZ E FILIAIS)**, inscrito(a) no CNPJ sob o nº **18.212.584/0001-24**, **NÃO CONSTA** como inadimplente no Banco Nacional de Devedores Trabalhistas. Certidão emitida com base nos arts. 642-A e 883-A da Consolidação das Leis do Trabalho, acrescentados pelas Leis ns.º 12.440/2011 e 13.467/2017, e no Ato 01/2022 da CGJT, de 21 de janeiro de 2022. Os dados constantes desta Certidão são de responsabilidade dos Tribunais do Trabalho.

No caso de pessoa jurídica, a Certidão atesta a empresa em relação a todos os seus estabelecimentos, agências ou filiais.

A aceitação desta certidão condiciona-se à verificação de sua autenticidade no portal do Tribunal Superior do Trabalho na Internet (<http://www.tst.jus.br>).

Certidão emitida gratuitamente.

INFORMAÇÃO IMPORTANTE

Do Banco Nacional de Devedores Trabalhistas constam os dados necessários à identificação das pessoas naturais e jurídicas inadimplentes perante a Justiça do Trabalho quanto às obrigações estabelecidas em sentença condenatória transitada em julgado ou em acordos judiciais trabalhistas, inclusive no concernente aos recolhimentos previdenciários, a honorários, a custas, a emolumentos ou a recolhimentos determinados em lei; ou decorrentes de execução de acordos firmados perante o Ministério Público do Trabalho, Comissão de Conciliação Prévia ou demais títulos que, por disposição legal, contiver força executiva.

PODER JUDICIÁRIO
JUSTIÇA DO TRABALHO

MATÕES DO NORTE / MA	
PROC.	1206002/2024
FLS.	1306
RUB.	

CERTIDÃO NEGATIVA DE DÉBITOS TRABALHISTAS

Nome: NATUBA EMPREENDIMENTOS E CONSULTORIA LTDA (MATRIZ E FILIAIS)
CNPJ: 18.212.584/0001-24
Certidão nº: 15609104/2024
Expedição: 07/03/2024, às 06:49:05
Validade: 03/09/2024 - 180 (cento e oitenta) dias, contados da data de sua expedição.

Certifica-se que **NATUBA EMPREENDIMENTOS E CONSULTORIA LTDA (MATRIZ E FILIAIS)**, inscrito(a) no CNPJ sob o nº **18.212.584/0001-24**, **NÃO CONSTA** como inadimplente no Banco Nacional de Devedores Trabalhistas. Certidão emitida com base nos arts. 642-A e 883-A da Consolidação das Leis do Trabalho, acrescentados pelas Leis ns.º 12.440/2011 e 13.467/2017, e no Ato 01/2022 da CGJT, de 21 de janeiro de 2022. Os dados constantes desta Certidão são de responsabilidade dos Tribunais do Trabalho.

No caso de pessoa jurídica, a Certidão atesta a empresa em relação a todos os seus estabelecimentos, agências ou filiais.

A aceitação desta certidão condiciona-se à verificação de sua autenticidade no portal do Tribunal Superior do Trabalho na Internet (<http://www.tst.jus.br>).

Certidão emitida gratuitamente.

INFORMAÇÃO IMPORTANTE

Do Banco Nacional de Devedores Trabalhistas constam os dados necessários à identificação das pessoas naturais e jurídicas inadimplentes perante a Justiça do Trabalho quanto às obrigações estabelecidas em sentença condenatória transitada em julgado ou em acordos judiciais trabalhistas, inclusive no concernente aos recolhimentos previdenciários, a honorários, a custas, a emolumentos ou a recolhimentos determinados em lei; ou decorrentes de execução de acordos firmados perante o Ministério Público do Trabalho, Comissão de Conciliação Prévia ou demais títulos que, por disposição legal, contiver força executiva.



PODER JUDICIÁRIO
JUSTIÇA DO TRABALHO

MATÔES DO NORTE / MA
PROC. 1206002/2024
FLS. 1307
RUB. <i>AK</i>

CERTIDÃO NEGATIVA DE DÉBITOS TRABALHISTAS

Nome: IZAQUE GOMES ARAUJO

CPF: 014.321.463-27

Certidão nº: 15610185/2024

Expedição: 07/03/2024, às 06:54:53

Validade: 03/09/2024 - 180 (cento e oitenta) dias, contados da data de sua expedição.

Certifica-se que **IZAQUE GOMES ARAUJO**, inscrito(a) no CPF sob o nº **014.321.463-27**, **NÃO CONSTA** como inadimplente no Banco Nacional de Devedores Trabalhistas.

Certidão emitida com base nos arts. 642-A e 883-A da Consolidação das Leis do Trabalho, acrescentados pelas Leis ns.º 12.440/2011 e 13.467/2017, e no Ato 01/2022 da CGJT, de 21 de janeiro de 2022. Os dados constantes desta Certidão são de responsabilidade dos Tribunais do Trabalho.

No caso de pessoa jurídica, a Certidão atesta a empresa em relação a todos os seus estabelecimentos, agências ou filiais.

A aceitação desta certidão condiciona-se à verificação de sua autenticidade no portal do Tribunal Superior do Trabalho na Internet (<http://www.tst.jus.br>).

Certidão emitida gratuitamente.

INFORMAÇÃO IMPORTANTE

Do Banco Nacional de Devedores Trabalhistas constam os dados necessários à identificação das pessoas naturais e jurídicas inadimplentes perante a Justiça do Trabalho quanto às obrigações estabelecidas em sentença condenatória transitada em julgado ou em acordos judiciais trabalhistas, inclusive no concernente aos recolhimentos previdenciários, a honorários, a custas, a emolumentos ou a recolhimentos determinados em lei; ou decorrentes de execução de acordos firmados perante o Ministério Público do Trabalho, Comissão de Conciliação Prévia ou demais títulos que, por disposição legal, contiver força executiva.



MINISTÉRIO DO TRABALHO E EMPREGO
SECRETARIA DE INSPEÇÃO DO TRABALHO
COORDENAÇÃO-GERAL DE RECURSOS

MATÔES DO NORTE / MA
PROC. <u>1206002/2024</u>
FLS. <u>1308</u>
RUB. <u>01</u>

CERTIDÃO DE DÉBITOS TRABALHISTAS
NEGATIVA

EMPREGADOR: IZAQUE GOMES ARAUJO

INSCRIÇÃO: 014.321.463-27

DATA E HORA DA EMISSÃO: 12/08/2024, às 10:26:31, conforme horário oficial de Brasília

CERTIFICA-SE, de acordo com as informações registradas no sistema de Controle de Processos de Multas e Recursos que, nesta data, **NÃO CONSTAM** débitos decorrentes de autuações em face do empregador acima identificado.

1. Esta certidão abrange todos os estabelecimentos do empregador.
2. A presente certidão não modifica a situação do empregador que conste do cadastro previsto na Portaria Interministerial MTE/SDH n° 2, de 12 de maio de 2011, que disciplina o Cadastro de Empregadores que tenham submetido trabalhadores a condições análogas a de escravo.
3. Conforme artigo 103, § 2º da Portaria MTP n° 667/2021, a certidão ora instituída refletirá sempre a última situação ocorrida em cadastros administrativos pelo emitente, de modo que, havendo processos enviados à Procuradoria da Fazenda Nacional - PFN, quanto a estes, poderá ser obtida certidão específica perante aquele órgão, visando a demonstrar a situação atualizada dos mesmos.
4. Expedida com base na Portaria MTP n° 667, de 8 de novembro de 2021. Emitida gratuitamente.



Dados para conferência da autenticidade desta certidão:

Endereço: <https://eprocesso.sit.trabalho.gov.br/Certidao/Validar>

Código: YGTEA7GN5G

A autenticidade também pode ser verificada a partir do QR Code ao lado.



MINISTÉRIO DO TRABALHO E EMPREGO
SECRETARIA DE INSPEÇÃO DO TRABALHO
COORDENAÇÃO-GERAL DE RECURSOS

MATÔES DO NORTE / MA
PROC. 1206002/2024
FLS. 1309
RUB.

CERTIDÃO DE DÉBITOS TRABALHISTAS
NEGATIVA

EMPREGADOR: NATUBA EMPREENDIMENTOS E CONSULTORIA LTDA

INSCRIÇÃO: 18.212.584/0001-24

DATA E HORA DA EMISSÃO: 12/08/2024, às 10:24:09, conforme horário oficial de Brasília

CERTIFICA-SE, de acordo com as informações registradas no sistema de Controle de Processos de Multas e Recursos que, nesta data, **NÃO CONSTAM** débitos decorrentes de autuações em face do empregador acima identificado.

1. Esta certidão abrange todos os estabelecimentos do empregador.
2. A presente certidão não modifica a situação do empregador que conste do cadastro previsto na Portaria Interministerial MTE/SDH n° 2, de 12 de maio de 2011, que disciplina o Cadastro de Empregadores que tenham submetido trabalhadores a condições análogas a de escravo.
3. Conforme artigo 103, § 2º da Portaria MTP n° 667/2021, a certidão ora instituída refletirá sempre a última situação ocorrida em cadastros administrativos pelo emitente, de modo que, havendo processos enviados à Procuradoria da Fazenda Nacional - PFN, quanto a estes, poderá ser obtida certidão específica perante aquele órgão, visando a demonstrar a situação atualizada dos mesmos.
4. Expedida com base na Portaria MTP n° 667, de 8 de novembro de 2021. Emitida gratuitamente.



Dados para conferência da autenticidade desta certidão:

Endereço: <https://eprocesso.sit.trabalho.gov.br/Certidao/Validar>

Código: 3DMRU49WGY

A autenticidade também pode ser verificada a partir do QR Code ao lado.



MATÕES DO NORTE / MA
PROC. <u>1206002/2024</u>
FLS. <u>1310</u>
RUE. <u> </u>

MINISTÉRIO DO TRABALHO E EMPREGO
SECRETARIA DE INSPEÇÃO DO TRABALHO

CERTIDÃO

EMPREGADOR: NATUBA EMPREENDIMENTOS E CONSULTORIA LTDA

CNPJ: 18.212.584/0001-24

CERTIDÃO EMITIDA em 22/07/2024, às 16:12:12

Conforme os registros administrativos do Sistema de Escrituração Digital das Obrigações Fiscais, Previdenciárias e Trabalhistas (eSocial), certifica-se que o empregador acima identificado está, na data de processamento dos dados, desobrigado a reservar percentual de seus cargos para pessoas com deficiência ou beneficiários reabilitados pela Previdência Social, tendo em vista o não enquadramento na hipótese legal prevista no art. 93, caput, da Lei nº 8.213 de 1991.

Data do processamento dos dados: 22/07/2024

1. A autenticidade desta certidão poderá ser confirmada no endereço <https://certidoes.sit.trabalho.gov.br/pcdreab/verificar> com o código de verificação **FoS55TBktDo4bIV**.
2. Esta certidão reflete tão somente os dados constantes dos registros administrativos do eSocial. Esses dados são declarados pelo próprio empregador, não havendo validação por parte da Secretaria de Inspeção do Trabalho.
3. A periodicidade de atualização das certidões é semanal. Nenhuma informação enviada ao eSocial a partir do dia anterior ao da data de processamento dos dados foi considerada para emissão deste documento. As informações enviadas ao eSocial posteriormente serão refletidas nas certidões a partir da próxima data de processamento.
4. Esta certidão não abrange autos de infração e decisões judiciais relativos à obrigação de preencher vagas com pessoas com deficiência ou beneficiários reabilitados da Previdência Social, conforme art. 93 da Lei nº 8.213 de 1991.
5. Esta certidão abrange todos os estabelecimentos do empregador.
6. O cálculo da cota e aferição de seu preenchimento são realizados conforme definido no Art. 86 da Instrução Normativa 02 de 8 de novembro de 2021. Para o cálculo da cota são excluídos da base de cálculo os aprendizes contratados e os afastados por aposentadoria por invalidez. O resultado

fracionado terá seu arredondamento para o número inteiro superior. Não são contabilizados para o preenchimento da cota aqueles empregados com deficiência ou beneficiários reabilitados da Previdência Social contratados na modalidade de aprendiz, de contrato intermitente e os afastados por aposentadoria por invalidez.

MATÕES DU NORTE / MA	
PROC.	1206002/2024
FLS.	1311
RUB.	04



Estado do
Maranhão

SINTEGRA/ICMS

Consulta Pública do Cadastro do Estado do Maranhão

Secretaria da Fazenda

Resultado da Consulta SINTEGRA/ICMS

IDENTIFICAÇÃO

CGC: 18.212.584/0001-24 Inscrição Estadual: 12.410732-0

Razão Social: NATUBA EMPREENDIMENTOS E CONSULTORIA LTDA

Regime Apuração: NORMAL

ENDEREÇO

Logradouro: RUA SAO LUIS

Número: 166 Complemento:

Bairro: CENTRO

Município: BOM JARDIM UF: MA

CEP: 65380000 DDD: Telefone: 91561132

INFORMAÇÕES COMPLEMENTARES

CNAE Principal: 8599604 - TREINAMENTO EM DESENVOLVIMENTO PROFISSIONAL E GERENCIAL

CNAEs Secundários

Código	Descrição CNAE
4322302	INSTALAÇÃO E MANUTENÇÃO DE SISTEMAS CENTRAIS DE AR CONDICIONADO, DE VENTILAÇÃO E REFRIGERAÇÃO
4330401	IMPERMEABILIZAÇÃO EM OBRAS DE ENGENHARIA CIVIL
4330404	SERVIÇOS DE PINTURA DE EDIFÍCIOS EM GERAL
4399103	OBRAS DE ALVENARIA
4511101	COMÉRCIO A VAREJO DE AUTOMÓVEIS, CAMIONETAS E UTILITÁRIOS NOVOS
4511102	COMÉRCIO A VAREJO DE AUTOMÓVEIS, CAMIONETAS E UTILITÁRIOS USADOS
4649408	COMÉRCIO ATACADISTA DE PRODUTOS DE HIGIENE, LIMPEZA E CONSERVAÇÃO DOMICILIAR
4711301	COMÉRCIO VAREJISTA DE MERCADORIAS EM GERAL, COM PREDOMINÂNCIA DE PRODUTOS ALIMENTÍCIOS - HIPERMERCADOS
4712100	COMÉRCIO VAREJISTA DE MERCADORIAS EM GERAL, COM PREDOMINÂNCIA DE PRODUTOS ALIMENTÍCIOS - MINIMERCADOS, MERCEARIAS E ARMAZÉNS
4744099	COMÉRCIO VAREJISTA DE MATERIAIS DE CONSTRUÇÃO EM GERAL
9511800	REPARAÇÃO E MANUTENÇÃO DE COMPUTADORES E DE EQUIPAMENTOS PERIFÉRICOS
4751201	COMÉRCIO VAREJISTA ESPECIALIZADO DE EQUIPAMENTOS E SUPRIMENTOS DE INFORMÁTICA
4755502	COMERCIO VAREJISTA DE ARTIGOS DE ARMARINHO
4761001	COMÉRCIO VAREJISTA DE LIVROS
4761003	COMÉRCIO VAREJISTA DE ARTIGOS DE PAPELARIA
4789005	COMÉRCIO VAREJISTA DE PRODUTOS SANEANTES DOMISSANTÁRIOS
4923002	SERVIÇO DE TRANSPORTE DE PASSAGEIROS - LOCAÇÃO DE AUTOMÓVEIS COM MOTORISTA
4924800	TRANSPORTE ESCOLAR
6209100	SUPORTE TÉCNICO, MANUTENÇÃO E OUTROS SERVIÇOS EM TECNOLOGIA DA INFORMAÇÃO
7319001	criação de estandes para feiras e exposições
7319002	PROMOÇÃO DE VENDAS
1822999	SERVIÇOS DE ACABAMENTOS GRÁFICOS, EXCETO ENCDERNAÇÃO E PLASTIFICAÇÃO
7319003	MARKETING DIRETO
7490199	OUTRAS ATIVIDADES PROFISSIONAIS, CIENTÍFICAS E TÉCNICAS NÃO ESPECIFICADAS ANTERIORMENTE
7732201	ALUGUEL DE MÁQUINAS E EQUIPAMENTOS PARA CONSTRUÇÃO SEM OPERADOR, EXCETO ANDAIMES
7810800	SELEÇÃO E AGENCIAMENTO DE MÃO-DE-OBRA
8121400	LIMPEZA EM PRÉDIOS E EM DOMICÍLIOS
8122200	IMUNIZAÇÃO E CONTROLE DE PRAGAS URBANAS
8219901	FOTOCÓPIAS
8230001	SERVIÇOS DE ORGANIZAÇÃO DE FEIRAS, CONGRESSOS, EXPOSIÇÕES E FESTAS
8541400	EDUCAÇÃO PROFISSIONAL DE NÍVEL TÉCNICO
8550302	ATIVIDADES DE APOIO À EDUCAÇÃO, EXCETO CAIXAS ESCOLARES
3314717	MANUTENÇÃO E REPARAÇÃO DE MÁQUINAS E EQUIPAMENTOS DE TERRAPLENAGEM, PAVIMENTAÇÃO E CONSTRUÇÃO, EXCETO TRATORES
8591100	ENSINO DE ESPORTES
8592901	ENSINO DE DANÇA
8592903	ENSINO DE MÚSICA

MATÕES DO NORTE / MA
PROC. 1206002/2024
FLS. 1312
RUB. *OK*

CNAEs Secundários		MATÕES DO NORTE / MA	
Código	Descrição CNAE	PROC.	FLS.
8592999	ENSINO DE ARTE E CULTURA NÃO ESPECIFICADO ANTERIORMENTE	1206002/2024	1313
8593700	ENSINO DE IDIOMAS		
8599603	TREINAMENTO EM INFORMÁTICA		
8599605	CURSOS PREPARATÓRIOS PARA CONCURSOS		
8599699	OUTRAS ATIVIDADES DE ENSINO NÃO ESPECIFICADAS ANTERIORMENTE		
9001902	PRODUÇÃO MUSICAL		
9001903	PRODUÇÃO DE ESPETÁCULOS DE DANÇA		
3812200	COLETA DE RESÍDUOS PERIGOSOS		
1422300	FABRICAÇÃO DE ARTIGOS DO VESTUÁRIO, PRODUZIDOS EM MALHARIAS E TRICOTAGENS, EXCETO MEIAS		
1813001	IMPRESSÃO DE MATERIAL PARA USO PUBLICITÁRIO		
4213800	OBRAS DE URBANIZAÇÃO - RUAS, PRAÇAS E CALÇADAS		
4292801	MONTAGEM DE ESTRUTURAS METÁLICAS		
4311802	PREPARAÇÃO DE CANTEIRO E LIMPEZA DE TERRENO		
4313400	OBRAS DE TERRAPLENAGEM		

Situação Cadastral Vigente: HABILITADO COM RESTRIÇÃO

Data desta Situação Cadastral: 17/04/2024

OBRIGAÇÕES

Nfe a partir de: 01/09/2009 - (4511101), 01/04/2010 - (4649408), 01/10/2010 - (1813001-1422300), 19/02/2021 - (Devido emissão voluntária),

EDF a partir de: 29/05/2013, 01/01/2023,

CTE a partir de:

Observação: Os dados acima estão baseados em informações fornecidas pelo próprio contribuinte cadastrado. Não valem como certidão de sua efetiva existência de fato e de direito, não são oponíveis à Fazenda e nem excluem a responsabilidade tributária derivada de operações com ele ajustadas.

Data da Consulta: 22/07/2024

Número da Consulta:

p>

MATÔES DU NORTE / MA
PROC. 1206002/2024
FLS. 1314
RUE. CA



ESTADO DO MARANHÃO
SECRETARIA DE ESTADO DA FAZENDA

EMPRESA
FÁCIL

INSCRIÇÃO ESTADUAL: 124107320

Nome / Razão Social: NATUBA EMPREENDIMENTOS E CONSULTORIA LTDA

CNPJ: 18.212.584/0001-24

Endereço: RUA SÃO LUIS, CENTRO CEP: 65380000 no município de Bom Jardim/

Atividade Principal: 8599-6/04 - Treinamento em desenvolvimento profissional e gerencial, 8599-6/04 - Treinamento em desenvolvimento profissional e gerencial

Atividade(s) Secundária(s) 9511-8/00 - Reparação e manutenção de computadores e de equipamentos periféricos, 8599-6/99 - Outras atividades de ensino não especificadas anteriormente, 8599-6/05 - Cursos preparatórios para concursos, 4751-2/01 - Comércio varejista especializado de equipamentos e suprimentos de informática, 6209-1/00 - Suporte técnico, manutenção e outros serviços em tecnologia da informação, 4511-1/02 - Comércio a varejo de automóveis, camionetas e utilitários usados, 8592-9/01 - Ensino de dança, 4924-8/00 - Transporte escolar, 7810-8/00 - Seleção e agenciamento de mão-de-obra, 4649-4/08 - Comércio atacadista de produtos de higiene, limpeza e conservação domiciliar, 7732-2/01 - Aluguel de máquinas e equipamentos para construção sem operador, exceto andaimes, 9001-9/03 - Produção de espetáculos de dança, 4761-0/03 - Comércio varejista de artigos de papelaria, 8230-0/01 - Serviços de organização de feiras, congressos, exposições e festas, 4399-1/03 - Obras de alvenaria, 8592-9/99 - Ensino de arte e cultura não especificado anteriormente, 8593-7/00 - Ensino de idiomas, 8591-1/00 - Ensino de esportes, 8541-4/00 - Educação profissional de nível técnico, 3314-7/17 - Manutenção e reparação de máquinas e equipamentos de terraplenagem, pavimentação e construção, exceto tratores, 3812-2/00 - Coleta de resíduos perigosos, 4744-0/99 - Comércio varejista de materiais de construção em geral, 4712-1/00 - Comércio varejista de mercadorias em geral, com predominância de produtos alimentícios - minimercados, mercearias e armazéns, 4789-0/05 - Comércio varejista de produtos saneantes domissanitários, 4330-4/01 - Impermeabilização em obras de engenharia civil, 4923-0/02 - Serviço de transporte de passageiros - locação de automóveis com motorista, 4322-3/02 - Instalação e manutenção de sistemas centrais de ar condicionado, de ventilação e refrigeração, 4311-8/02 - Preparação de canteiro e limpeza de terreno, 4711-3/01 - Comércio varejista de mercadorias em geral, com predominância de produtos alimentícios - hipermercados, 9001-9/02 - Produção musical, 8121-4/00 - Limpeza em prédios e em domicílios, 4292-8/01 - Montagem de estruturas metálicas, 8599-6/03 - Treinamento em informática, 8122-2/00 - Imunização e controle de pragas urbanas, 4330-4/04 - Serviços de pintura de edifícios em geral, 4755-5/02 - Comercio varejista de artigos de armarinho, 8550-3/02 - Atividades de apoio à educação, exceto caixas escolares, 4313-4/00 - Obras de terraplenagem, 4213-8/00 - Obras de urbanização - ruas, praças e calçadas, 8592-9/03 - Ensino de música, 4511-1/01 - Comércio a varejo de automóveis, camionetas e utilitários novos, 4761-0/01 - Comércio varejista de livros

São Luis, quarta, 18 de agosto de 2021

Código de Autenticidade: AJ57JFUB

Observação: Os dados acima estão baseados em informações fornecidas pelo próprio contribuinte cadastrado. Não valem como certidão de sua efetiva existência de fato e de direito, não são oponíveis à Fazenda e nem excluem a responsabilidade tributária derivada de operações com ele ajustadas.

Marcellus Ribeiro Alves
SECRETÁRIO DE ESTADO DA FAZENDA

MATÔES DO NORTE / MA

PROC. 1206002/2024

FLS. 1315

RUB. *OK*

INSC. ESTADUAL: 12.410.732-0

ÚLTIMA ALTERAÇÃO: 10/03/2022

RAZÃO SOCIAL: NATUBA EMPREENDIMENTOS E CONSULTORIA LTDA

MATÕES DO NORTE / MA

PROC. 1306002/2024

SITUAÇÃO FISCAL: REGULAR

SERASA: Não

FLS. 1316

MOTIVOS FISCAIS:

RUB. OK

SITUAÇÃO CADASTRAL: ATIVO

MOTIVO CADASTRAL: --

DADOS GERAIS

CPF/CNPJ: 18.212.584/0001-24 INSC. CENTRALIZADORA: --
RAZÃO SOCIAL: NATUBA EMPREENDIMENTOS E CONSULTORIA LTDA TIPO PESSOA: JURÍDICA
NIRE: 21201153146 CAPITAL SOCIAL: 500.000,00
INÍCIO DE ATIVIDADES: 29/05/2013 UFRE: 50 - UFRE / SANTA INÉS
AGÊNCIA REGIONAL: 05 - AGÊNCIA DE SANTA INES CAT. DO ESTABELECIMENTO: MATRIZ OU UNICO
TIPO DE SOCIEDADE: SOCIEDADE EMPRESÁRIA LIMITADA
REGIME DE PAG.: SIMPLES NACIONAL DATA OBRIG. EFD: --
DATA OBRIG. NFE: 01/09/2009 ÁREA UTILIZADA: --
CORREIO ELETRÔNICO: lzaquegomes1985@gmail.com

ENDEREÇO DE ESTABELECIMENTO

CEP 65380-000 ENDEREÇO RUA SAO LUIS NÚMERO: 166
COMPLEMENTO: -- BAIRRO: CENTRO
PONTO DE REFERENC.: PROXIMO AO SINDICATO DOS ESTADO: MA
CIDADE: BOM JARDIM FAX: --
TELEFONE: (98)9156-1132
CEP CAIXA POSTAL: --

ENDEREÇO FISCAL

CEP -- ENDEREÇO RUA SÃO LUIS NÚMERO: 166
COMPLEMENTO: -- BAIRRO: CENTRO
PONTO DE REFERENC.: -- ESTADO: MA
CIDADE: BOM JARDIM FAX: --
TELEFONE: (98)9156-1132
CEP CAIXA POSTAL: 00000-000

CNAE - ATIVIDADES ECONÔMICAS

ORDEM	CÓDIGO	DESCRIÇÃO
1	8599604	TREINAMENTO EM DESENVOLVIMENTO PROFISSIONAL E GERENCIAL
2	9511800	REPARAÇÃO E MANUTENÇÃO DE COMPUTADORES E DE EQUIPAMENTOS PERIFÉRICOS
3	3314717	MANUTENÇÃO E REPARAÇÃO DE MÁQUINAS E EQUIPAMENTOS DE TERRAPLENAGEM, PAVIMENTAÇÃO E
4	3812200	COLETA DE RESÍDUOS PERIGOSOS
5	4213800	OBRAS DE URBANIZAÇÃO - RUAS, PRAÇAS E CALÇADAS
6	4292801	MONTAGEM DE ESTRUTURAS METÁLICAS
7	4311802	PREPARAÇÃO DE CANTEIRO E LIMPEZA DE TERRENO
8	4313400	OBRAS DE TERRAPLENAGEM
9	4322302	INSTALAÇÃO E MANUTENÇÃO DE SISTEMAS CENTRAIS DE AR CONDICIONADO, DE VENTILAÇÃO E REFRIGERAÇÃO
10	4330401	IMPERMEABILIZAÇÃO EM OBRAS DE ENGENHARIA CIVIL
11	4330404	SERVIÇOS DE PINTURA DE EDIFÍCIOS EM GERAL
12	4399103	OBRAS DE ALVENARIA
13	4511101	COMÉRCIO A VAREJO DE AUTOMÓVEIS, CAMIONETAS E UTILITÁRIOS NOVOS
14	4511102	COMÉRCIO A VAREJO DE AUTOMÓVEIS, CAMIONETAS E UTILITÁRIOS USADOS
15	4649408	COMÉRCIO ATACADISTA DE PRODUTOS DE HIGIENE, LIMPEZA E CONSERVAÇÃO DOMICILIAR
16	4711301	COMÉRCIO VAREJISTA DE MERCADORIAS EM GERAL, COM PREDOMINÂNCIA DE PRODUTOS ALIMENTÍCIOS -
17	4712100	COMÉRCIO VAREJISTA DE MERCADORIAS EM GERAL, COM PREDOMINÂNCIA DE PRODUTOS ALIMENTÍCIOS -
18	4744099	COMÉRCIO VAREJISTA DE MATERIAIS DE CONSTRUÇÃO EM GERAL
19	4751201	COMÉRCIO VAREJISTA ESPECIALIZADO DE EQUIPAMENTOS E SUPRIMENTOS DE INFORMÁTICA
20	4755502	COMÉRCIO VAREJISTA DE ARTIGOS DE ARMARINHO
21	4761001	COMÉRCIO VAREJISTA DE LIVROS
22	4761003	COMÉRCIO VAREJISTA DE ARTIGOS DE PAPELARIA
23	4789005	COMÉRCIO VAREJISTA DE PRODUTOS SANEANTES DOMISSANITÁRIOS
24	4923002	SERVIÇO DE TRANSPORTE DE PASSAGEIROS - LOCAÇÃO DE AUTOMÓVEIS COM MOTORISTA
25	4924800	TRANSPORTE ESCOLAR
26	6209100	SUPORTE TÉCNICO, MANUTENÇÃO E OUTROS SERVIÇOS EM TECNOLOGIA DA INFORMAÇÃO

FICHA CADASTRAL DO CONTRIBUINTE

USUÁRIO: 00689791348

DATA: 08/05/2024

HORA: 11:72

MATÔES DO NORTE / MA

CNAE - ATIVIDADES ECONÔMICAS			PROC. 1206002/2024
ORDEM	CÓDIGO	DESCRIÇÃO	FLS. 1317
27	7319001	CRIAÇÃO DE ESTANDES PARA FEIRAS E EXPOSIÇÕES	RUB. <i>OK</i>
28	7319002	PROMOÇÃO DE VENDAS	
29	7319003	MARKETING DIRETO	
30	7490199	OUTRAS ATIVIDADES PROFISSIONAIS, CIENTÍFICAS E TÉCNICAS NÃO ESPECIFICADAS ANTERIORMENTE	
31	7732201	ALUGUEL DE MÁQUINAS E EQUIPAMENTOS PARA CONSTRUÇÃO SEM OPERADOR, EXCETO ANDAIMES	
32	7810800	SELEÇÃO E AGENCIAMENTO DE MÃO-DE-OBRA	
33	8121400	LIMPEZA EM PRÉDIOS E EM DOMICÍLIOS	
34	8122200	IMUNIZAÇÃO E CONTROLE DE PRAGAS URBANAS	
35	8219901	FOTOCÓPIAS	
36	8230001	SERVIÇOS DE ORGANIZAÇÃO DE FEIRAS, CONGRESSOS, EXPOSIÇÕES E FESTAS	
37	8541400	EDUCAÇÃO PROFISSIONAL DE NÍVEL TÉCNICO	
38	8550302	ATIVIDADES DE APOIO À EDUCAÇÃO, EXCETO CAIXAS ESCOLARES	
39	8591100	ENSINO DE ESPORTES	
40	8592901	ENSINO DE DANÇA	
41	8592903	ENSINO DE MÚSICA	
42	8592999	ENSINO DE ARTE E CULTURA NÃO ESPECIFICADO ANTERIORMENTE	
43	8593700	ENSINO DE IDIOMAS	
44	8599603	TREINAMENTO EM INFORMÁTICA	
45	8599605	CURSOS PREPARATÓRIOS PARA CONCURSOS	
46	8599699	OUTRAS ATIVIDADES DE ENSINO NÃO ESPECIFICADAS ANTERIORMENTE	
47	9001902	PRODUÇÃO MUSICAL	
48	9001903	PRODUÇÃO DE ESPETÁCULOS DE DANÇA	
49	1813001	IMPRESSÃO DE MATERIAL PARA USO PUBLICITÁRIO	
50	1822999	SERVIÇOS DE ACABAMENTOS GRÁFICOS, EXCETO ENCDERNAÇÃO E PLASTIFICAÇÃO	
51	1422300	FABRICAÇÃO DE ARTIGOS DO VESTUÁRIO, PRODUZIDOS EM MALHARIAS E TRICOTAGENS, EXCETO MEIAS	

REPRESENTANTES LEGAIS

CNN/CPF	NOME/RAZÃO SOCIAL	TIPO DE RELAÇÃO
1432146327	IZAQUE GOMES ARAUJO	101 - SÓCIO
1432146327	IZAQUE GOMES ARAUJO	205 - ADMINISTRADOR
9434593387	LUIZ CARLOS SOUSA COSTA	3 - CONTADOR

AÇÕES JUDICIAIS

TIPO	DATA INCLUSÃO	DATA REVOGAÇÃO	DOC. CONCESSÃO	EFEITO
Não existem Ações Judiciais para essa inscrição estadual.				

OBRIGATORIEDADE / CREDENCIAMENTO

TIPO	DATA INÍCIO	DATA FIM	SITUAÇÃO
ICMS	01/01/2020	--	Ativo
NF-e	01/09/2009	--	Ativo
EFD	29/05/2013	--	Ativo

INCENTIVOS / REGIMES ESPECIAIS

TIPO	DATA INÍCIO	DATA FIM	SITUAÇÃO
Não existem Incentivos/Regimes Especiais para essa inscrição			



PREFEITURA MUNICIPAL DE BOM JARDIM

SECRETARIA DE FINANÇAS E TRIBUTOS

CNPJ: 06.229.975/0001-72

MATÔES DU NORTE / MA
PROC. 1206002/2024
FLS. 1313
RUB.

09/05/2024 08:56:38
USUÁRIO: JAMES

Ficha Cadastral da Empresa

CADASTRO MUNICIPAL

Insc. Municipal: 1355-2

Situação: ATIVA

Razão social: NATUBA EMPREENDIMENTOS E CONSULTORIA LTDA

Nome Fantasia: NATUBA EMPREENDIMENTOS E CONSULTORIA

Insc. Junta Com.:

CNPJ: 18.212.584/0001-24

Insc. Estadual:

Vinculação: ENTIDADES EMPRESARIAIS

Natureza Jurídica: 230-5 EMPRESA INDIVIDUAL DE RESPONSABILIDADE LIMITADA (DE NATUREZA EMPRESÁRIA)

Classificação: EPP

Data de Inclusão: 04/11/2015 14:11:34

Data de Início: 29/05/2013

MEI: NÃO

Isento ISSQN: NÃO

Isento Alvará: NÃO

Data de Constituição: 29/05/2013

ENDEREÇOS

Tipo	Logradouro	Número	Bairro	Cidade
COMERCIAL	RUA SAO LUIS	166	CENTRO	BOM JARDIM-MA



PREFEITURA MUNICIPAL DE BOM JARDIM

SECRETARIA DE FINANÇAS E TRIBUTOS

CNPJ: 06.229.975/0001-72

MATÔES DO NORTE / MA
PROC. 1206002/2024
FLS. 1319
RUB. 02

09/05/2024 08:56:38

USUÁRIO:JAMES

Ficha Cadastral da Empresa

ATIVIDADES CNAE

Principal	Descrição da Atividade	Base de Cálculo	Data Inclusão	Data Encerramento
	FABRICACAO DE ARTIGOS DO VESTUARIO, PRODUZIDOS EM MALHARIAS E TRICOTAGENS, EXCETO MEIAS	1	29/05/2013	
	IMPRESSAO DE MATERIAL PARA USO PUBLICITARIO	1	29/05/2013	
	SERVICOS DE ACABAMENTOS GRAFICOS, EXCETO ENCADERNACAO E PLASTIFICACAO	1	29/05/2013	
	MANUTENCAO E REPARACAO DE MAQUINAS E EQUIPAMENTOS DE TERRAPLENAGEM, PAVIMENTACAO E CONSTRUCAO, EXCETO TRATORES	1	29/05/2013	
	COLETA DE RESIDUOS PERIGOSOS	1	29/05/2013	
	OBRAS DE URBANIZACAO - RUAS, PRACAS E CALCADAS	1	29/05/2013	
	MONTAGEM DE ESTRUTURAS METALICAS	1	29/05/2013	
	PREPARACAO DE CANTEIRO E LIMPEZA DE TERRENO	1	29/05/2013	
	OBRAS DE TERRAPLENAGEM	1	29/05/2013	
	INSTALACAO E MANUTENCAO DE SISTEMAS CENTRAIS DE AR CONDICIONADO, DE VENTILACAO E REFRIGERACAO	1	29/05/2013	
	IMPERMEABILIZACAO EM OBRAS DE ENGENHARIA CIVIL	1	29/05/2013	
	SERVICOS DE PINTURA DE EDIFICIOS EM GERAL	1	29/05/2013	
	OBRAS DE ALVENARIA	1	29/05/2013	
	COMERCIO A VAREJO DE AUTOMOVEIS, CAMIONETAS E UTILITARIOS NOVOS	1	29/05/2013	
	COMERCIO A VAREJO DE AUTOMOVEIS, CAMIONETAS E UTILITARIOS USADOS	1	29/05/2013	
	COMERCIO ATACADISTA DE PRODUTOS DE HIGIENE, LIMPEZA E CONSERVACAO DOMICILIAR	1	29/05/2013	
	COMERCIO VAREJISTA DE MERCADORIAS EM GERAL, COM PREDOMINANCIA DE PRODUTOS ALIMENTICIOS - HIPERMERCADOS	1	29/05/2013	
	COMERCIO VAREJISTA DE MERCADORIAS EM GERAL, COM PREDOMINANCIA DE PRODUTOS ALIMENTICIOS - MINIMERCADOS, MERCEARIAS E ARMAZENS	1	29/05/2013	
	COMERCIO VAREJISTA DE MATERIAIS DE CONSTRUCAO EM GERAL	1	29/05/2013	
	COMERCIO VAREJISTA ESPECIALIZADO DE EQUIPAMENTOS E SUPRIMENTOS DE INFORMATICA	1	29/05/2013	
	COMERCIO VAREJISTA DE ARTIGOS DE ARMARINHO	1	29/05/2013	
	COMERCIO VAREJISTA DE LIVROS	1	29/05/2013	
	COMERCIO VAREJISTA DE ARTIGOS DE PAPELARIA	1	29/05/2013	
	COMERCIO VAREJISTA DE PRODUTOS SANEANTES DOMISSANITARIOS	1	29/05/2013	
	SERVICO DE TRANSPORTE DE PASSAGEIROS - LOCACAO DE AUTOMOVEIS COM MOTORISTA	1	29/05/2013	
	TRANSPORTE ESCOLAR	1	29/05/2013	
	SUPORTE TECNICO, MANUTENCAO E OUTROS SERVICOS EM TECNOLOGIA DA INFORMACAO	1	29/05/2013	
	CRIACAO E MONTAGEM DE ESTANDES PARA FEIRAS E EXPOSICOES	1	29/05/2013	
	PROMOCAO DE VENDAS	1	29/05/2013	
	MARKETING DIRETO	1	29/05/2013	
	OUTRAS ATIVIDADES PROFISSIONAIS, CIENTIFICAS E TECNICAS NAO ESPECIFICADAS ANTERIORMENTE	1	29/05/2013	
	ALUGUEL DE MAQUINAS E EQUIPAMENTOS PARA	1	29/05/2013	



PREFEITURA MUNICIPAL DE BOM JARDIM

SECRETARIA DE FINANÇAS E TRIBUTOS

CNPJ: 06.229.975/0001-72

MATÕES DO NORTE / MA	
PROC.	1206002/2024
FLS.	1320
RUB.	14

09/05/2024 08:56:38

USUÁRIO: JAMES

Ficha Cadastral da Empresa

CONSTRUÇÃO SEM OPERADOR, EXCETO ANDAIMES

SELEÇÃO E AGENCIAMENTO DE MÃO-DE-OBRA	1	29/05/2013
LIMPEZA EM PREDIOS E EM DOMÍLIOS	1	29/05/2013
IMUNIZAÇÃO E CONTROLE DE PRAGAS URBANAS	1	29/05/2013
FOTOCOPIAS	1	29/05/2013
SERVÍCIOS DE ORGANIZAÇÃO DE FEIRAS, CONGRESSOS, EXPOSIÇÕES E FESTAS	1	29/05/2013
EDUCAÇÃO PROFISSIONAL DE NÍVEL TÉCNICO	1	29/05/2013
ATIVIDADES DE APOIO À EDUCAÇÃO, EXCETO CAIXAS ESCOLARES	1	29/05/2013
ENSINO DE ESPORTES	1	29/05/2013
ENSINO DE DANÇA	1	29/05/2013
ENSINO DE MÚSICA	1	29/05/2013
ENSINO DE ARTE E CULTURA NÃO ESPECIFICADO ANTERIORMENTE	1	29/05/2013
ENSINO DE IDIOMAS	1	29/05/2013
TREINAMENTO EM INFORMÁTICA	1	29/05/2013
CURSOS PREPARATORIOS PARA CONCURSOS	1	29/05/2013
OUTRAS ATIVIDADES DE ENSINO NÃO ESPECIFICADAS ANTERIORMENTE	1	29/05/2013
PRODUÇÃO MUSICAL	1	29/05/2013
PRODUÇÃO DE ESPETÁCULOS DE DANÇA	1	29/05/2013
REPARAÇÃO E MANUTENÇÃO DE COMPUTADORES E DE EQUIPAMENTOS PERIFÉRICOS	1	29/05/2013
X TREINAMENTO EM DESENVOLVIMENTO PROFISSIONAL E GERENCIAL	1	29/05/2013

ENQUADRAMENTO

Enquadramento	Data Início	Data Encerramento
001-ISS HOMOLOGADO	29/05/2013	

CONTATOS

Tipo	Descrição
FONE	9891561132



MATÕES DO NORTE / MA	
PROC.	12.06.002/2024
FLS.	1321
RUB.	01

GOVERNO DO ESTADO DO MARANHÃO SECRETARIA DE ESTADO DA FAZENDA

CERTIDÃO NEGATIVA DE DÉBITO

Nº Certidão: 230016/24

Data da

21/06/2024 09:18:46

Inscrição Estadual: 124107320

CPF/CNPJ: 18212584000124

Razão Social: NATUBA EMPREENDIMENTOS E CONSULTORIA LTDA

Endereço: RUA SAO LUIS, 166 CEP: 65380000 - CENTRO

Telefone: (98)91561132

Município: BOM JARDIM

UF: MA

Certificamos que, após a realização das consultas procedidas no sistema desta Secretaria, substanciado pelos artigos 240 a 242, da lei nº 7.799, de 19/12/2002 e disposto no artigo 205 da lei nº 5.172, de 25 de outubro de 1966 (Código Tributário Nacional), não constam débitos relativos aos tributos estaduais, administrados por esta Secretaria, em nome do sujeito passivo acima identificado. Ressalvado, todavia, à Fazenda Pública Estadual o direito da cobrança de dívidas que venham a ser apuradas e não alcançadas pela decadência.

Validade da Certidão: 90 (noventa) dias: 19/10/2024.

A autenticidade desta certidão deverá ser confirmada no endereço:

<http://portal.sefaz.ma.gov.br/>, clicando no item "Certidões" e em seguida em "Validação de Certidão Negativa de Débito".

CERTIDÃO EMITIDA GRATUITAMENTE.



MATÕES DO NORTE / MA	
PROC.	1206002 / 202 34
FLS.	1322
RUB.	04

**GOVERNO DO ESTADO DO MARANHÃO
SECRETARIA DE ESTADO DA FAZENDA**

CERTIDÃO NEGATIVA DE DÍVIDA ATIVA

Nº Certidão: 044768/24

Data da

07/06/2024 09:12:23

Inscrição Estadual: 124107320

CPF/CNPJ: 18212584000124

Razão Social: NATUBA EMPREENDIMENTOS E CONSULTORIA LTDA

Endereço: RUA SAO LUIS, 166 CEP: 65380000 - CENTRO

Telefone: (98)91561132

Município: BOM JARDIM

UF: MA

Certificamos que, após a realização das consultas procedidas no sistema desta Secretaria e na forma do disposto do artigo 156, da lei nº 2.231, de 29/12/1962, substanciado pelos artigos 240 a 242 da lei nº 7.799, de 19/12/2002, bem como prescreve o artigo 205 da lei nº 5.172, de 25 de outubro de 1966 (Código Tributário Nacional) não constam débitos inscritos na Dívida Ativa, em nome do sujeito passivo acima identificado.

Validade da Certidão: 90 (noventa) dias: 05/09/2024.

A autenticidade desta certidão deverá ser confirmada no endereço:

<http://portal.sefaz.ma.gov.br/>, clicando no item "Certidões" e em seguida em "Validação de Certidão Negativa de Dívida Ativa".

CERTIDÃO EMITIDA GRATUITAMENTE.

Data Impressão: 18/06/2024 09:19:18



PREFEITURA MUNICIPAL DE BOM JARDIM

SECRETARIA DE FINANÇAS E TRIBUTOS

CNPJ: 06.229.975/0001-72



02/08/2024 19:22:18

CERTIDÃO NEGATIVA DE DÉBITOS-CND Nº 664/2024

AUTENTICAÇÃO:8E036CC193D0AF59AA9B22821248292B

MATÔES DO NORTE / MA
PROC. 1206002/2024
FLS. 1323
RUB. 02

CERTIFICO, a pedido da pessoa interessada, que o a empresa **NATUBA EMPREENDIMENTOS E CONSULTORIA LTDA**, devidamente Inscrito sob o CNPJ **18.212.584/0001-24**, situada à **RUA SAO LUIS, 166 CENTRO**, encontra-se quites com os tributos municipais. O Requerente pretende com esta, fazer prova de Quitação de Tributos, não podendo ser usado para outros fins.

A Referida Certidão terá validade até **31/10/2024**.

Ressalvado à Prefeitura o direito de cobrar dívidas que venham a ser apuradas.

BOM JARDIM-MA, 02/08/2024.



PREFEITURA MUNICIPAL DE BOM JARDIM

SECRETARIA DE FINANÇAS E TRIBUTOS

CNPJ: 06.229.975/0001-72



02/08/2024 19:23:24

CERTIDÃO NEGATIVA DE DÍVIDA ATIVA MUNICIPAL-CNDA Nº 665/2024
AUTENTICAÇÃO:A9E18CB5DD9D3AB420946FA19EBBBF52

MATÔES DO NORTE / MA
PROC. 1206002/2024
FLS. 1324
RUB. CP

CERTIFICO a pedido da pessoa interessada, que a empresa **NATUBA EMPREENDIMENTOS E CONSULTORIA LTDA**, inscrita sob o CNPJ: **18.212.584/0001-24**, situada à **RUA SAO LUIS, 166 CENTRO**, Neste Município, encontra-se quites com os tributos municipais, bem como o livro de **DÍVIDA ATIVA** deste setor de arrecadação desta prefeitura, nada consta no desrespeito a débito em nome da referida empresa. O Requerente pretende com esta, fazer prova de Quitação de Tributos, não podendo ser usado para outros fins.

A Referida Certidão terá validade até **31/10/2024**.

Ressalvado à Prefeitura o direito de cobrar dívidas que venham a ser apuradas.

BOM JARDIM-MA, 02/08/2024.

MAT. OF. S. DU. FORT. S. MA
PREC. 1046699/2023
FLS. 1325
RUB. 07



SECRETARIA DE FINANÇAS E TRIBUTOS
ALVARÁ DE LOCALIZAÇÃO E FUNCIONAMENTO
2024

Nº 1/2024

Insc. Municipal 1355-2	CNPJ 18.212.584/0001-24	Data da Constituição 29/05/2013
Nome/Razão Social NATUBA EMPREENDIMENTOS E CONSULTORIA LTDA		Data de Início 29/05/2013

Denominação Comercial
NATUBA EMPREENDIMENTOS E CONSULTORIA

Natureza Jurídica 230-5 EMPRESA INDIVIDUAL DE RESPONSABILIDADE LIMITADA (DE NATUREZA EMPRESÁRIA)	Vinculação ENTIDADES EMPRESARIAIS
---	---

Atividade Principal
8599604-TREINAMENTO EM DESENVOLVIMENTO PROFISSIONAL E GERENCIAL

Atividades Secundárias
9511800 - REPARACAO E MANUTENCAO DE COMPUTADORES E DE EQUIPAMENTOS PERIFERICOS
9001903 - PRODUCAO DE ESPETACULOS DE DANCA
9001902 - PRODUCAO MUSICAL
8599699 - OUTRAS ATIVIDADES DE ENSINO NAO ESPECIFICADAS ANTERIORMENTE
8599605 - CURSOS PREPARATORIOS PARA CONCURSOS
8599603 - TREINAMENTO EM INFORMATICA
8593700 - ENSINO DE IDIOMAS
8592999 - ENSINO DE ARTE E CULTURA NAO ESPECIFICADO ANTERIORMENTE
8592903 - ENSINO DE MUSICA
8592901 - ENSINO DE DANCA
8591100 - ENSINO DE ESPORTES
8550302 - ATIVIDADES DE APOIO À EDUCAÇÃO, EXCETO CAIXAS ESCOLARES
8541400 - EDUCACAO PROFISSIONAL DE NIVEL TECNICO
8230001 - SERVICOS DE ORGANIZACAO DE FEIRAS, CONGRESSOS, EXPOSICOES E FESTAS

LOCALIZAÇÃO

Logradouro RUA SAO LUIS	Quadra	Bairro CENTRO	Número 166
Complemento			

Data de Cadastro 04/11/2015	Validade 31/12/2024	Código de Autenticação F2WP-NBYF
---------------------------------------	-------------------------------	--

Informações Adicionais

BOM JARDIM-MA, 02 de janeiro de 2024

O PRESENTE ALVARÁ DEVERÁ SER AFIXADO EM LOCAL BEM VISÍVEL À FISCALIZAÇÃO

02/01/2024 10:27:00



PREFEITURA MUNICIPAL DE
BOM JARDIM
COMPROMISSO COM A RENOVACÃO.

MATÔES DO NORTE / MA
PROC. 1206002 / 2024
FLS. 1326
RUB. 04

ESTADO DO MARANHÃO
PREFEITURA MUNICIPAL DE BOM JARDIM
SECRETARIA MUNICIPAL DE SAÚDE
DEPARTAMENTO DE VIGILÂNCIA SANITÁRIA
ALVARÁ SANITÁRIO MUNICIPAL
CNPJ: 06.229.975/0001-72

Validade: 31-12-2024

Protocolo: 02-01-2024

ALVARÁ SANITÁRIO MUNICIPAL

NOME/ RAZÃO SOCIAL: NATUBA EMPREENDIMENTOS E CONSULTORIA LTDA

CNPJ: 18.212.584/0001-24

DENOMINAÇÃO COMERCIAL: NATUBA EMPREENDIMENTOS E CONSULTORIA

ENDEREÇO: RUA SÃO LUIS/Nº 166 / CENTRO

ATIVIDADE ECONÔMICA: TREINAMENTO EM DESENVOLVIMENTO PROFISSIONAL E GERENCIAL

02 DE JANEIRO DE 2024 BOM JARDIM – MARANHÃO

Documento assinado digitalmente
gov.br MYRNA KAROLL ALMEIDA DE SOUSA VARÃO
Data: 02/01/2024 11:12:12-0300
Verifique em <https://validar.jf.gov.br>

Wagner de Araújo Varão
Secretário Municipal de Saúde
Portaria: 04/2021-GB PMRJ

Myrna Karoll Almeida Varão
Coordenadora da Vigilância Sanitária

Wagner de Araújo Varão
Secretário Municipal de Saúde

ATENÇÃO:

- 1 – O Presente Alvará deverá ser afixado em local visível ao público;
- 2- Este documento poderá ser cassado a qualquer momento se constatadas irregularidades no estabelecimento;
- 3- Este documento deverá ser renovado anualmente

"DEUS SEJA LOUVADO!"

CERTJUDONE-VNBJ - 802024
Código de validação: 85406DF5F2

Número da guia: 24051401001845339.

CERTIDÃO ÚNICA DE DISTRIBUIÇÃO PARA FINS GERAIS

USANDO da faculdade que me confere a Lei, **CERTIFICO**, a requerimento da parte interessada, que dando busca nos arquivos dos feitos referentes às **Varas Cíveis, Comércio, Fazenda Pública, Família, Falência ou Recuperação Judicial ou Extrajudicial, Insolvência Civil, Sucessão, Inventário, Interdição, Tutela, Curatela, Ausência e Criminal**, a partir do dia 1º (primeiro) do mês de janeiro do ano de dois mil e quatorze (2014) até a presente data, verifiquei que **NADA CONSTA** relativo a distribuição de **AÇÕES E/OU EXECUÇÕES** contra a empresa **NATUBA EMPREENDIMENTOS E CONSULTORIA LTDA** (Sociedade Empresária Limitada), inscrita no CNPJ sob o nº 18.212.584/0001-24, com sede na Rua São Luís, nº 166, Centro, Bom Jardim/MA.

CERTIFICO MAIS, que a presente certidão tem prazo de validade de 60 (sessenta) dias, e foi emitida em uma única via, sem rasuras e mediante assinatura do servidor. Tudo em conformidade com o Código de Normas da CGJ/MA.

CERTIFICO, finalmente, que esta é a única Secretaria Judicial existente nesta Comarca. O referido é verdade e dou fé. Dada e passada a presente certidão na Secretaria Judicial de Vara Única a meu cargo, Comarca de Bom Jardim, Estado do Maranhão. Eu, **Janary Silva dos Santos**, Secretário Judicial Substituto, consultei, digitei e assino. Bom Jardim/MA, data da assinatura eletrônica.

Assinado eletronicamente

OBSERVAÇÃO:
O CNPJ/CPF constante nesta certidão foi informado pelo solicitante. Sua titularidade deverá ser conferida pelo interessado ou destinatário.

ESTA CERTIDÃO ABRANGE SOMENTE A VARA ÚNICA DESTA COMARCA DE BOM JARDIM/MA

Sede: Rua Nova Brasília, s/n, Bairro: AltodosPraxedes, CEP.: 85.380-000 fone: (098) 3664-3069



CERTJUDONE-VNBJ - 802024 / Código: 85406DF5F2
Valide o documento em www.tjma.jus.br/validadoc.php

Antes de imprimir pense em sua responsabilidade com o meio ambiente.
#ConsumoConsciente



PODER JUDICIÁRIO DO ESTADO DO MARANHÃO
Corregedoria Geral da Justiça
Vara Única da Comarca de Bom Jardim

MATÕES DO NORTE / MA	
PROC.	120600-2/2024
FLS.	1328
RUB.	

JANARY SILVA DOS SANTOS
Auxiliar Judiciário - Apoio Administrativo
Vara Única da Comarca de Bom Jardim
Matrícula 115659

Art. 149. Será de sessenta dias o prazo de validade das certidões judiciais, o que constará, obrigatoriamente, do respectivo escrito oficial.

Art. 150. Nas certidões deverá constar a seguinte observação: Esta certidão é emitida em uma única via, sem rasuras e mediante assinatura do servidor.

Documento assinado. BOM JARDIM, 05/07/2024 10:31 (JANARY SILVA DOS SANTOS)



CERTJUDONE-VNBj - 802024 / Código: 85406DF5F2
Valide o documento em www.tjma.jus.br/validadoc.php

Antes de imprimir pense em sua responsabilidade com o meio ambiente.
#ConsumoConsciente



MATÕES DO NORTE / MA
PROC. 1206002/2024
FLS. 1329
RUB.

**CERTIDÃO NEGATIVA DE DISTRIBUIÇÃO (AÇÕES CÍVEIS)
1ª e 2ª Instâncias**

CERTIFICAMOS que, após consulta aos registros eletrônicos de distribuição de ações cíveis disponíveis até 05/08/2024, **NADA CONSTA** contra o nome por extenso e CPF/CNPJ de:

IZAQUE GOMES ARAUJO

014.321.463-27

(MARIA FRANCISCA GOMES ARAUJO / ABDIAS TAVARES DE ARAUJO)

OBSERVAÇÕES:

- a) Os dados de identificação são de responsabilidade do solicitante da certidão, devendo a titularidade ser conferida pelo interessado e pelo destinatário.
- b) A certidão será emitida de acordo com as informações inseridas no banco de dados. Em caso de exibição de processos com dados desatualizados, o interessado deverá requerer a atualização junto ao juízo ou órgão julgador.
- c) A certidão será negativa quando não for possível a individualização dos processos por carência de dados do Poder Judiciário. (artigo 8o, § 2o da Resolução 121/CNJ).
- d) A certidão cível contempla ações cíveis, execuções fiscais, execuções e insolvências civis, falências, recuperações judiciais, recuperações extrajudiciais, inventários, interdições, tutelas e curatelas. A certidão criminal compreende os processos criminais, os processos criminais militares e as execuções penais. Demais informações sobre o conteúdo das certidões, consultar em www.tjdft.jus.br, no menu Serviços, Certidões, Certidão Nada Consta, Tipos de Certidão.
- e) A certidão cível atende ao disposto no inciso II do artigo 31 da Lei 8.666/1993.
- f) Medida prevista no artigo 26 do Código Penal, sentença não transitada em julgado.

A autenticidade deverá ser confirmada no site do TJDFT (www.tjdft.jus.br), no menu Serviços, Certidões, Certidão Nada Consta, Validar Certidão - autenticar, informando-se o número do selo digital de segurança impresso.

Emitida gratuitamente pela internet em: 05/08/2024

Selo digital de segurança: **2024.CTD.JA5M.41BT.WZUY.U1AS.Z1NC**

*** VÁLIDA POR 30 (TRINTA) DIAS ***



TJDFT

Poder Judiciário da União

TRIBUNAL DE JUSTIÇA DO DISTRITO FEDERAL E DOS TERRITÓRIOS

MATÔES DO NORTE / MA
PROC. 1206002/2022
FLS. 1330
RUB. <i>OK</i>

CERTIDÃO NEGATIVA DE DISTRIBUIÇÃO (AÇÕES CÍVEIS)
1ª e 2ª Instâncias

CERTIFICAMOS que, após consulta aos registros eletrônicos de distribuição de ações cíveis disponíveis até 05/08/2024, **NADA CONSTA** contra o nome por extenso e CPF/CNPJ de:

A S RIOS MATOS EMPREENDIMENTOS E CONSULTORIA LTDA
18.212.584/0001-24

OBSERVAÇÕES:

- Os dados de identificação são de responsabilidade do solicitante da certidão, devendo a titularidade ser conferida pelo interessado e pelo destinatário.
- A certidão será emitida de acordo com as informações inseridas no banco de dados. Em caso de exibição de processos com dados desatualizados, o interessado deverá requerer a atualização junto ao juízo ou órgão julgador.
- A certidão será negativa quando não for possível a individualização dos processos por carência de dados do Poder Judiciário. (artigo 8º, § 2º da Resolução 121/CNJ).
- A certidão cível contempla ações cíveis, execuções fiscais, execuções e insolvências civis, falências, recuperações judiciais, recuperações extrajudiciais, inventários, interdições, tutelas e curatelas. A certidão criminal compreende os processos criminais, os processos criminais militares e as execuções penais. Demais informações sobre o conteúdo das certidões, consultar em www.tjdft.jus.br, no menu Serviços, Certidões, Certidão Nada Consta, Tipos de Certidão.
- A certidão cível atende ao disposto no inciso II do artigo 31 da Lei 8.666/1993.
- Medida prevista no artigo 26 do Código Penal, sentença não transitada em julgado.

A autenticidade deverá ser confirmada no site do TJDFT (www.tjdft.jus.br), no menu Serviços, Certidões, Certidão Nada Consta, Validar Certidão - autenticar, informando-se o número do selo digital de segurança impresso.

Emitida gratuitamente pela internet em: 05/08/2024

Selo digital de segurança: **2024.CTD.V2AB.TTXO.BPPL.U13G.UQ5B**

***** VÁLIDA POR 30 (TRINTA) DIAS *****

**TJDFT**

Poder Judiciário da União

TRIBUNAL DE JUSTIÇA DO DISTRITO FEDERAL E DOS TERRITÓRIOS

MATÔES DO NORTE / MA

PROC. 1206002/2024

FLS. 1331

RUB. *ck***CERTIDÃO NEGATIVA DE DISTRIBUIÇÃO (AÇÕES CRIMINAIS)****1ª e 2ª Instâncias**

CERTIFICAMOS que, após consulta aos registros eletrônicos de distribuição de ações criminais disponíveis até 05/08/2024, **NADA CONSTA** contra o nome por extenso e CPF/CNPJ de:

IZAQUE GOMES ARAUJO

014.321.463-27

(MARIA FRANCISCA GOMES ARAUJO / ABDIAS TAVARES DE ARAUJO)

OBSERVAÇÕES:

- Os dados de identificação são de responsabilidade do solicitante da certidão, devendo a titularidade ser conferida pelo interessado e pelo destinatário.
- A certidão será emitida de acordo com as informações inseridas no banco de dados. Em caso de exibição de processos com dados desatualizados, o interessado deverá requerer a atualização junto ao juízo ou órgão julgador.
- A certidão será negativa quando não for possível a individualização dos processos por carência de dados do Poder Judiciário. (artigo 8o, § 2o da Resolução 121/CNJ).
- A certidão cível contempla ações cíveis, execuções fiscais, execuções e insolvências civis, falências, recuperações judiciais, recuperações extrajudiciais, inventários, interdições, tutelas e curatelas. A certidão criminal compreende os processos criminais, os processos criminais militares e as execuções penais. Demais informações sobre o conteúdo das certidões, consultar em www.tjdft.jus.br, no menu Serviços, Certidões, Certidão Nada Consta, Tipos de Certidão.
- A certidão cível atende ao disposto no inciso II do artigo 31 da Lei 8.666/1993.
- Medida prevista no artigo 26 do Código Penal, sentença não transitada em julgado.

A autenticidade deverá ser confirmada no site do TJDFT (www.tjdft.jus.br), no menu Serviços, Certidões, Certidão Nada Consta, Validar Certidão - autenticar, informando-se o número do selo digital de segurança impresso.

Emitida gratuitamente pela internet em: 05/08/2024

Selo digital de segurança: **2024.CTD.QY9A.JXPM.NEID.JM5D.BPZE**

*** VÁLIDA POR 30 (TRINTA) DIAS ***

**TJDFT**

Poder Judiciário da União

TRIBUNAL DE JUSTIÇA DO DISTRITO FEDERAL E DOS TERRITÓRIOS

MATÕES DO NORTE / MA

PROC. 1206002/2024

FLS. 1332

RUB.

**CERTIDÃO NEGATIVA DE DISTRIBUIÇÃO (AÇÕES CRIMINAIS)
1ª e 2ª Instâncias**

CERTIFICAMOS que, após consulta aos registros eletrônicos de distribuição de ações criminais disponíveis até 05/08/2024, **NADA CONSTA** contra o nome por extenso e CPF/CNPJ de:

A S RIOS MATOS EMPREENDIMENTOS E CONSULTORIA LTDA
18.212.584/0001-24

OBSERVAÇÕES:

- Os dados de identificação são de responsabilidade do solicitante da certidão, devendo a titularidade ser conferida pelo interessado e pelo destinatário.
- A certidão será emitida de acordo com as informações inseridas no banco de dados. Em caso de exibição de processos com dados desatualizados, o interessado deverá requerer a atualização junto ao juízo ou órgão julgador.
- A certidão será negativa quando não for possível a individualização dos processos por carência de dados do Poder Judiciário. (artigo 8º, § 2º da Resolução 121/CNJ).
- A certidão cível contempla ações cíveis, execuções fiscais, execuções e insolvências civis, falências, recuperações judiciais, recuperações extrajudiciais, inventários, interdições, tutelas e curatelas. A certidão criminal compreende os processos criminais, os processos criminais militares e as execuções penais. Demais informações sobre o conteúdo das certidões, consultar em www.tjdft.jus.br, no menu Serviços, Certidões, Certidão Nada Consta, Tipos de Certidão.
- A certidão cível atende ao disposto no inciso II do artigo 31 da Lei 8.666/1993.
- Medida prevista no artigo 26 do Código Penal, sentença não transitada em julgado.

A autenticidade deverá ser confirmada no site do TJDFT (www.tjdft.jus.br), no menu Serviços, Certidões, Certidão Nada Consta, Validar Certidão - autenticar, informando-se o número do selo digital de segurança impresso.

Emitida gratuitamente pela internet em: 05/08/2024

Selo digital de segurança: **2024.CTD.SO9D.9AKV.GK1G.2U6Q.WOJQ**

*** VÁLIDA POR 30 (TRINTA) DIAS ***



TJDFT

Poder Judiciário da União

TRIBUNAL DE JUSTIÇA DO DISTRITO FEDERAL E DOS TERRITÓRIOS

MATÔES DU NORTE / MA
PROC. 1206002/2024
FLS. 1333
RUB.

CERTIDÃO NEGATIVA DE DISTRIBUIÇÃO (ESPECIAL - AÇÕES CÍVEIS E CRIMINAIS)
1ª e 2ª Instâncias

CERTIFICAMOS que, após consulta aos registros eletrônicos de distribuição de ações cíveis e criminais disponíveis até 05/08/2024, **NADA CONSTA** contra o nome por extenso e CPF/CNPJ de:

IZAQUE GOMES ARAUJO

014.321.463-27

(MARIA FRANCISCA GOMES ARAUJO / ABDIAS TAVARES DE ARAUJO)

OBSERVAÇÕES:

- Os dados de identificação são de responsabilidade do solicitante da certidão, devendo a titularidade ser conferida pelo interessado e pelo destinatário.
- A certidão será emitida de acordo com as informações inseridas no banco de dados. Em caso de exibição de processos com dados desatualizados, o interessado deverá requerer a atualização junto ao juízo ou órgão julgador.
- A certidão será negativa quando não for possível a individualização dos processos por carência de dados do Poder Judiciário. (artigo 8º, § 2º da Resolução 121/CNJ).
- A certidão cível contempla ações cíveis, execuções fiscais, execuções e insolvências civis, falências, recuperações judiciais, recuperações extrajudiciais, inventários, interdições, tutelas e curatelas. A certidão criminal compreende os processos criminais, os processos criminais militares e as execuções penais. Demais informações sobre o conteúdo das certidões, consultar em www.tjdft.jus.br, no menu Serviços, Certidões, Certidão Nada Consta, Tipos de Certidão.
- A certidão cível atende ao disposto no inciso II do artigo 31 da Lei 8.666/1993.
- Medida prevista no artigo 26 do Código Penal, sentença não transitada em julgado.

A autenticidade deverá ser confirmada no site do TJDFT (www.tjdft.jus.br), no menu Serviços, Certidões, Certidão Nada Consta, Validar Certidão - autenticar, informando-se o número do selo digital de segurança impresso.

Emitida gratuitamente pela internet em: 05/08/2024

Selo digital de segurança: 2024.CTD.OHR8.KCWZ.6AQY.KACI.0J97

*** VÁLIDA POR 30 (TRINTA) DIAS ***



TJDFT

Poder Judiciário da União
TRIBUNAL DE JUSTIÇA DO DISTRITO FEDERAL E DOS TERRITÓRIOS

MATÔES DO NORTE / MA	
PROC.	1206002/2024
FLS.	1334
RUB.	

CERTIDÃO NEGATIVA DE DISTRIBUIÇÃO (ESPECIAL - AÇÕES CÍVEIS E CRIMINAIS)
1ª e 2ª Instâncias

CERTIFICAMOS que, após consulta aos registros eletrônicos de distribuição de ações cíveis e criminais disponíveis até 05/08/2024, **NADA CONSTA** contra o nome por extenso e CPF/CNPJ de:

A S RIOS MATOS EMPREENDIMENTOS E CONSULTORIA LTDA
18.212.584/0001-24

OBSERVAÇÕES:

- Os dados de identificação são de responsabilidade do solicitante da certidão, devendo a titularidade ser conferida pelo interessado e pelo destinatário.
- A certidão será emitida de acordo com as informações inseridas no banco de dados. Em caso de exibição de processos com dados desatualizados, o interessado deverá requerer a atualização junto ao juízo ou órgão julgador.
- A certidão será negativa quando não for possível a individualização dos processos por carência de dados do Poder Judiciário. (artigo 8º, § 2º da Resolução 121/CNJ).
- A certidão cível contempla ações cíveis, execuções fiscais, execuções e insolvências civis, falências, recuperações judiciais, recuperações extrajudiciais, inventários, interdições, tutelas e curatelas. A certidão criminal compreende os processos criminais, os processos criminais militares e as execuções penais. Demais informações sobre o conteúdo das certidões, consultar em www.tjdft.jus.br, no menu Serviços, Certidões, Certidão Nada Consta, Tipos de Certidão.
- A certidão cível atende ao disposto no inciso II do artigo 31 da Lei 8.666/1993.
- Medida prevista no artigo 26 do Código Penal, sentença não transitada em julgado.

A autenticidade deverá ser confirmada no site do TJDFT (www.tjdft.jus.br), no menu Serviços, Certidões, Certidão Nada Consta, Validar Certidão - autenticar, informando-se o número do selo digital de segurança impresso.

Emitida gratuitamente pela internet em: 05/08/2024

Selo digital de segurança: **2024.CTD.TUGB.DAZC.QIQH.AXGI.85BJ**

*** VÁLIDA POR 30 (TRINTA) DIAS ***

**TJDFT**

Poder Judiciário da União

TRIBUNAL DE JUSTIÇA DO DISTRITO FEDERAL E DOS TERRITÓRIOS

MATÔES DO NORTE / MA
PROC. <u>1206002/2024</u>
FLS. <u>1335</u>
RUB. <u>OK</u>

CERTIDÃO NEGATIVA DE DISTRIBUIÇÃO (AÇÕES DE FALÊNCIAS E RECUPERAÇÕES JUDICIAIS) 1ª e 2ª Instâncias

CERTIFICAMOS que, após consulta aos registros eletrônicos de distribuição de ações de falências e recuperações judiciais disponíveis até 05/08/2024, **NADA CONSTA** contra o nome por extenso e CPF/CNPJ de:

IZAQUE GOMES ARAUJO

014.321.463-27

(MARIA FRANCISCA GOMES ARAUJO / ABDIAS TAVARES DE ARAUJO)

OBSERVAÇÕES:

- Os dados de identificação são de responsabilidade do solicitante da certidão, devendo a titularidade ser conferida pelo interessado e pelo destinatário.
- A certidão será emitida de acordo com as informações inseridas no banco de dados. Em caso de exibição de processos com dados desatualizados, o interessado deverá requerer a atualização junto ao juízo ou órgão julgador.
- A certidão será negativa quando não for possível a individualização dos processos por carência de dados do Poder Judiciário. (artigo 8º, § 2º da Resolução 121/CNJ).
- A certidão cível contempla ações cíveis, execuções fiscais, execuções e insolvências civis, falências, recuperações judiciais, recuperações extrajudiciais, inventários, interdições, tutelas e curatelas. A certidão criminal compreende os processos criminais, os processos criminais militares e as execuções penais. Demais informações sobre o conteúdo das certidões, consultar em www.tjdft.jus.br, no menu Serviços, Certidões, Certidão Nada Consta, Tipos de Certidão.
- A certidão cível atende ao disposto no inciso II do artigo 31 da Lei 8.666/1993.
- Medida prevista no artigo 26 do Código Penal, sentença não transitada em julgado.

A autenticidade deverá ser confirmada no site do TJDFT (www.tjdft.jus.br), no menu Serviços, Certidões, Certidão Nada Consta, Validar Certidão - autenticar, informando-se o número do selo digital de segurança impresso.

Emitida gratuitamente pela internet em: 05/08/2024

Selo digital de segurança: **2024.CTD.97BY.92XV.UZX8.E8VV.4X6I**

*** VÁLIDA POR 30 (TRINTA) DIAS ***



TJDFT

Poder Judiciário da União

TRIBUNAL DE JUSTIÇA DO DISTRITO FEDERAL E DOS TERRITÓRIOS

MATÕES DO NORTE / MA
PROC. 1206002/2024
FLS. 1336
RUB.

CERTIDÃO NEGATIVA DE DISTRIBUIÇÃO (AÇÕES DE FALÊNCIAS E RECUPERAÇÕES JUDICIAIS)
1ª e 2ª Instâncias

CERTIFICAMOS que, após consulta aos registros eletrônicos de distribuição de ações de falências e recuperações judiciais disponíveis até 05/08/2024, **NADA CONSTA** contra o nome por extenso e CPF/CNPJ de:

A S RIOS MATOS EMPREENDIMENTOS E CONSULTORIA LTDA
18.212.584/0001-24

OBSERVAÇÕES:

- Os dados de identificação são de responsabilidade do solicitante da certidão, devendo a titularidade ser conferida pelo interessado e pelo destinatário.
- A certidão será emitida de acordo com as informações inseridas no banco de dados. Em caso de exibição de processos com dados desatualizados, o interessado deverá requerer a atualização junto ao juízo ou órgão julgador.
- A certidão será negativa quando não for possível a individualização dos processos por carência de dados do Poder Judiciário. (artigo 8º, § 2º da Resolução 121/CNJ).
- A certidão cível contempla ações cíveis, execuções fiscais, execuções e insolvências civis, falências, recuperações judiciais, recuperações extrajudiciais, inventários, interdições, tutelas e curatelas. A certidão criminal compreende os processos criminais, os processos criminais militares e as execuções penais. Demais informações sobre o conteúdo das certidões, consultar em www.tjdft.jus.br, no menu Serviços, Certidões, Certidão Nada Consta, Tipos de Certidão.
- A certidão cível atende ao disposto no inciso II do artigo 31 da Lei 8.666/1993.
- Medida prevista no artigo 26 do Código Penal, sentença não transitada em julgado.

A autenticidade deverá ser confirmada no site do TJDFT (www.tjdft.jus.br), no menu Serviços, Certidões, Certidão Nada Consta, Validar Certidão - autenticar, informando-se o número do selo digital de segurança impresso.

Emitida gratuitamente pela internet em: 05/08/2024

Selo digital de segurança: **2024.CTD.0GH2.ZNN0.0PR7.MSP4.8KD0**

*** VÁLIDA POR 30 (TRINTA) DIAS ***

CERTJUDONE-VNBJ - 792024
Código de validação: 69FA846915

Número da guia: 24051401001845323.

CERTIDÃO

USANDO da faculdade que me confere a Lei, **CERTIFICO**, a requerimento da pessoa interessada, que, dando buscas nos sistemas informatizados desta Secretaria Judicial Themis PG e PJE, **verifiquei não constar quaisquer registros de Ação de Execução Patrimonial** contra **IZAQUE GOMES ARAÚJO**, brasileiro, nascido aos 11/07/1985, filho de Abdias Tavares de Araújo e de Maria Francisca Gomes Araújo, portador do RG 21581022002-5-GEJUSPC/MA e do CPF nº 014.321.463-27, residente na Rua São Luis, nº 166, Centro, Bom Jardim/MA.

CERTIFICO MAIS, que a presente certidão tem prazo de validade de 60 (sessenta) dias, e foi emitida em uma única via, sem rasuras e mediante assinatura do servidor. Tudo em conformidade com o Código de Normas da CGJ/MA.

CERTIFICO, finalmente, que esta é a única Secretaria Judicial existente nesta Comarca. O referido é verdade e dou fé. Dada e passada a presente certidão na Secretaria Judicial de Vara Única a meu cargo, Comarca de Bom Jardim, Estado do Maranhão. Eu, **Janary Silva dos Santos**, Secretário Judicial Substituto, consultei, digitei e assino. Bom Jardim/MA, data da assinatura eletrônica.

Assinado eletronicamente

OBSERVAÇÃO:

O CNPJ/CPF constante nesta certidão foi informado pelo solicitante. Sua titularidade deverá ser conferida pelo interessado ou destinatário.

ESTA CERTIDÃO ABRANGE SOMENTE A VARA ÚNICA DESTA COMARCA DE BOM JARDIM/MA

Sede: Rua Nova Brasília, s/n, Bairro: Altos dos Praxedes, CEP.: 65.380-000 fone: (098) 3664-3069

JANARY SILVA DOS SANTOS
Auxiliar Judiciário - Apoio Administrativo
Vara Única da Comarca de Bom Jardim
Matrícula 115659

Art. 149. Será de sessenta dias o prazo de validade das certidões judiciais, o que constará, obrigatoriamente, do respectivo escrito oficial.



CERTJUDONE-VNBJ - 792024 / Código: 69FA846915
Valide o documento em www.tjma.jus.br/validadoc.php

Antes de imprimir pense em sua responsabilidade com o meio ambiente.
#ConsumoConsciente



PODER JUDICIÁRIO DO ESTADO DO MARANHÃO
Corregedoria Geral da Justiça
Vara Única da Comarca de Bom Jardim

MATÕES DO NORTE / MA	
PROC.	1006002/2024
FLS.	1338
RUB.	CA

Art. 150. Nas certidões deverá constar a seguinte observação: Esta certidão é emitida em uma única via, sem rasuras e mediante assinatura do servidor.

Documento assinado. BOM JARDIM, 05/07/2024 10:19 (JANARY SILVA DOS SANTOS)



CERTJUDONE-VNBJ - 792024 / Código: 69FA846915
Valide o documento em www.tjma.jus.br/validadoc.php

Antes de imprimir pense em sua responsabilidade com o meio ambiente.
#ConsumoConsciente

CERTJUDONE-VNBJ - 772024
Código de validação: 6DCAA384B5

Número da guia: 24051401001845315.

CERTIDÃO

USANDO da faculdade que me confere a Lei, **CERTIFICO**, a requerimento da pessoa interessada, que dando buscas no sistema PJE, referente aos **feitos cíveis**, a partir do dia 1º (primeiro) do mês de janeiro do ano de dois mil e quatorze (2014) até a presente data, verifique que **NADA CONSTA** referente a distribuição de **AÇÕES DE EXECUÇÃO PATRIMONIAL** em desfavor da empresa **NATUBA EMPREENDIMENTOS E CONSULTORIA LTDA** (Sociedade Empresária Limitada), inscrita no CNPJ sob o nº 18.212.584/0001-24, com sede na Rua São Luís nº 166, Centro, Bom Jardim/MA.

CERTIFICO MAIS, que a presente certidão tem prazo de validade de 60 (sessenta) dias, e foi emitida em uma única via, sem rasuras e mediante assinatura do servidor. Tudo em conformidade com o Código de Normas da CGJ/MA.

CERTIFICO FINALMENTE, que esta é a única Secretaria Judicial existente nesta Comarca. O referido é verdade e dou fé. Dada e passada a presente certidão na Secretaria Judicial de Vara Única a meu cargo, Comarca de Bom Jardim, Estado do Maranhão. Eu, Janary Silva dos Santos, Secretário Judicial Substituto, consultei, digitei e assino. Bom Jardim/MA, data da assinatura eletrônica.

Assinado eletronicamente

OBSERVAÇÃO:

O CNPJ/CPF constante nesta certidão foi informado pelo solicitante. Sua titularidade deverá ser conferida pelo interessado ou destinatário.
ESTA CERTIDÃO ABRANGE SOMENTE A VARA ÚNICA DESTA COMARCA DE BOM JARDIM/MA E O TERMO



CERTJUDONE-VNBJ - 772024 / Código: 6DCAA384B5
Valide o documento em www.tjma.jus.br/validadoc.php

Antes de imprimir pense em sua responsabilidade com o meio ambiente.
#ConsumoConsciente



PODER JUDICIÁRIO DO ESTADO DO MARANHÃO
Corregedoria Geral da Justiça
Vara Única da Comarca de Bom Jardim

MATÔES DU NORTE / MA
PROC. <u>1206002/2024</u>
FLS. <u>1340</u>
RUB. <u>OK</u>

JUDICIÁRIO DE SÃO JOÃO DO CARU
Endereço: Rua Nova Brasília, s/n, Alto dos Praxedes – Bom Jardim/MA. CEP 65380-000

JANARY SILVA DOS SANTOS
Auxiliar Judiciário - Apoio Administrativo
Vara Única da Comarca de Bom Jardim
Matrícula 115659

Art. 149. Será de sessenta dias o prazo de validade das certidões judiciais, o que constará, obrigatoriamente, do respectivo escrito oficial.

Art. 150. Nas certidões deverá constar a seguinte observação: Esta certidão é emitida em uma única via, sem rasuras e mediante assinatura do servidor.

Documento assinado. BOM JARDIM, 05/07/2024 09:58 (JANARY SILVA DOS SANTOS)



CERTJUDONE-VNBJ - 772024 / Código: 6DCAA384B5
Valide o documento em www.tjma.jus.br/validadoc.php

Antes de imprimir pense em sua responsabilidade com o meio ambiente.
#ConsumoConsciente

CERTJUDONE-VNBJ - 782024
Código de validação: AC8D435CC1

Número da guia: 24051401001845312.

CERTIDÃO

USANDO da faculdade que me confere a Lei, **CERTIFICO**, a requerimento da pessoa interessada, que dando buscas no sistema PJE, referente aos **feitos cíveis**, a partir do dia 1º (primeiro) do mês de janeiro do ano de dois mil e quatorze (2014) até a presente data, verifique que **NADA CONSTA** referente a distribuição de **AÇÕES DE FALÊNCIA E RECUPERAÇÃO JUDICIAL** em desfavor da empresa **NATUBA EMPREENDIMENTOS E CONSULTORIA LTDA** (Sociedade Empresária Limitada), inscrita no CNPJ sob o nº 18.212.584/0001-24, com sede na Rua São Luís nº 166, Centro, Bom Jardim/MA.

CERTIFICO MAIS, que a presente certidão tem prazo de validade de 60 (sessenta) dias, e foi emitida em uma única via, sem rasuras e mediante assinatura do servidor. Tudo em conformidade com o Código de Normas da CGJ/MA.

CERTIFICO FINALMENTE, que esta é a única Secretaria Judicial existente nesta Comarca. O referido é verdade e dou fé. Dada e passada a presente certidão na Secretaria Judicial de Vara Única a meu cargo, Comarca de Bom Jardim, Estado do Maranhão. Eu, Janary da Silva dos Santos, Secretário Judicial Substituto, consultei, digitei e assino. Bom Jardim/MA, data da assinatura eletrônica.

Assinado eletronicamente

OBSERVAÇÃO:

O CNPJ/CPF constante nesta certidão foi informado pelo solicitante. Sua titularidade deverá ser conferida pelo interessado ou destinatário.
ESTA CERTIDÃO ABRANGE SOMENTE A VARA ÚNICA DESTA COMARCA DE BOM JARDIM/MA E O TERMO





PODER JUDICIÁRIO DO ESTADO DO MARANHÃO
Corregedoria Geral da Justiça
Vara Única da Comarca de Bom Jardim

MATÔES DO NORTE / MA
PROC. 1206002/2024
FLS. 1322
RUB.

JUDICIÁRIO DE SÃO JOÃO DO CARU
Endereço: Rua Nova Brasília, s/n, Alto dos Praxedes – Bom Jardim/MA. CEP 65380-000

JANARY SILVA DOS SANTOS
Auxiliar Judiciário - Apoio Administrativo
Vara Única da Comarca de Bom Jardim
Matrícula 115659

Art. 149. Será de sessenta dias o prazo de validade das certidões judiciais, o que constará, obrigatoriamente, do respectivo escrito oficial.

Art. 150. Nas certidões deverá constar a seguinte observação: Esta certidão é emitida em uma única via, sem rasuras e mediante assinatura do servidor.

Documento assinado. BOM JARDIM, 05/07/2024 10:08 (JANARY SILVA DOS SANTOS)



CERTJUDONE-VNBJ - 782024 / Código: AC8D435CC1
Valide o documento em www.tjma.jus.br/validadoc.php

Antes de imprimir pense em sua responsabilidade com o meio ambiente.
#ConsumoConsciente

NATUBA EMPREENDIMENTOS E CONSULTORIA LTDA - EPP

RUA SÃO LUIS, Nº 166 BAIRRO CENTRO, BOM JARDIM -MA CEP: 65380.000

NIRE 21201153146 CNPJ: 18.212.584/0001-24

BALANÇO PATRIMONIAL LEVANTADO EM 31 DE DEZEMBRO DE 2022

MATÕES DO NORTE / MA	
PROC.	1206002 / 2022
FLS.	1343
RUB.	

ATIVO

CIRCULANTE

Caixa	37.850,45
Duplicatas a Receber	735.295,35
Estoque	1.091.509,53
<u>APLICAÇÃO FINANCEIRA</u>	
Banco Bradesco S/A	220.900,00
Banco do Brasil S/A	<u>339.603,00</u>
Total Circulante	2.425.158,33

NÃO CIRCULANTEIMOBILIZADO

Moveis e utensílios	27.471,00
Máquinas e equipamentos	63.205,28
Veiculos	<u>326.360,00</u>
Total Imobilizado	417.036,28
Depreciação	<u>(158.911,20)</u>
Total Não Circulante	258.125,08
Total do Ativo	2.683.283,41

Bom Jardim (MA), 31 de dezembro de 2022

Izaque Gomes Araujo
CPF 014.321.463-27
Titular Administrador

Luiz Carlos Sousa Costa
Téc. Em contabilidade CRC 5740/MA
CPF 094.345.933-87

NATUBA EMPREENDIMENTOS E CONSULTORIA LTDA - EPP

RUA SÃO LUIS, Nº 166 BAIRRO CENTRO, BOM JARDIM –MA CEP: 65380.000

NIRE 21201153146 CNPJ: 18.212.584/0001-24

BALANÇO PATRIMONIAL LEVANTADO EM 31 DE DEZEMBRO DE 2022

PASSIVO	
<u>CIRCULANTE</u>	
Fornecedores	94.595,39
<u>OBRIGAÇÕES TRIBUTÁRIA</u>	
Simplex a Recolher	287.824,88
<u>EXIG.A CURTO PRAZO</u>	
Parcelamento Simples Nacional	<u>78.572,54</u>
Total do Passivo Circulante	460.992,81
<u>NÃO CIRCULANTE</u>	
<u>EXIGIVEL A LONGO PRAZO</u>	
Parcelamento Simples Nacional	45.500,00
<u>PATRIMONIO LÍQUIDO</u>	
Capital Social integralizado	500.000,00
Lucro acumulado	<u>1.676.790,60</u>
Total do Passivo	2.683.283,41

MATOES DO NORTE / MA	
PROC.	1206002/2024
FLS.	1344
RUB.	9

Importa o presente balanço patrimonial a importância de R\$ 2.683.283,41 (dois milhões, seiscentos e oitenta e três mil, duzentos e oitenta e três reais e quarenta e um centavos).

Bom jardim (MA), 31 de dezembro de 2022

Izaque Gomes Araujo
CPF 014.321.463-27
Sócio Administrador

Luiz Carlos Sousa Costa
Téc. Em contabilidade CRC 5740/MA
CPF 094.345.933-87

NATUBA EMPREENDIMENTOS E CONSULTORIA LTDA - EPP

RUA SÃO LUIS, Nº 166 BAIRRO CENTRO, BOM JARDIM –MA CEP: 65380.000

NIRE 21201153146 CNPJ 18.212.584/0001-24

DEMONSTRAÇÃO DE RESULTADO LEVANTADO EM 31 DE DEZEMBRO DE 2022

RECEITA

RECEITA VENDA / SERVIÇOS

DEDUCOES

LUCRO BRUTO

CUSTO VENDA / SERVIÇOS

CUSTO SERVIÇOS

RECEITA LIQUIDA

DESPESAS OPERACIONAIS

DESPESAS FINANCEIRAS

RESULTADO DO EXERCICIO

MATÕES DO NORTE / MA	
PROC.	1206002/2022
FLS.	1345
RUB.	CF

4.149.885,00

435.035,18**3.714.849,82**2.568.585,87**1.146.263,95**36.479,19**1.109.784,76**

Bom Jardim (MA), 31 de dezembro de 2022

Izaque Gomes Araujo

CPF 014.321.463-27

Sócio administrador

Luiz Carlos Sousa Costa

Téc. Em contabilidade CRC 5740/MA

CPF 094.345.933-87

Empresa: NATUBA EMPREENDIMENTOS E CONSULTORIA LTDA- EPP

Relatório de Notas Explicativas em 31/12/2022

MATÕES DO NORTE / MA	
PROC.	1206002/2024
FLS.	1346
RUB.	02

Empresa: NATUBA EMPREENDIMENTOS E CONSULTORIA LTDA - EPP

Relatório de Notas Explicativas em 31/12/2022

Ordem Notas Explicativas

1 **CONTEXTO OPERACIONAL**

A Empresa NATUBA EMPREENDIMENTOS E CONSULTORIA LTDA-EPP, constituída em 29/05/2013, com sede em Bom Jardim -MA, inscrita no CNPJ 18.212.584/0001-24, com NIRE nº 21201153146, tem como objeto social a as atividades de Treinamento em desenvolvimento profissional e gerencial, Comercio atacadista de produtos de higiene, limpeza e conservação, Comercio Varejista de mercadorias em geral com predominância de produtos alimentícios.

2 **APRESENTAÇÃO DAS DEMONSTRAÇÕES FINANCEIRAS**

As demonstrações financeiras foram elaboradas de acordo com as Práticas contábeis adotadas no Brasil, as quais abrangem a legislação Societária, os pronunciamentos, as orientações e as interpretações Emitidas pelo Comitê de Pronunciamentos Contábeis (CPC).

3 **NOTAS EXPLICATIVAS**

3.1 - Ativo Circulante

a) Caixa e Equivalentes

Inclui os numerários e depósitos em espécie, prontamente conversível Em um montante conhecido de caixa.

Descrição 31/12/2022

Caixa R\$ 37.850,45

Total R\$ 37.850,45

b) Duplicatas a Receber

Está registrado pelas prestações de serviços em curto prazo, Evidenciando o saldo a receber até final do exercício posterior.

Duplicatas a receber 31/12/2022

Duplicatas a receber R\$ 735.295,35

Total R\$ 735.295,35

c) Estoques

Em estoques temos os produtos adquiridos para a utilização nas Prestações de serviços e vendas de mercadorias

Estoques R\$ 1.091.509,53

Total R\$ 1.091.509,53

d) Em aplicação financeira em Banco nacionais

Saldo em Aplicação Financeira em 31/12/2022

Aplicação Financeira R\$ 560.503,00

Total R\$ 560.503,00

Empresa: NATUBA EMPREENDIMENTOS E CONSULTORIA LTDA - EPP

Relatório de Notas Explicativas em 31/12/2022

MATÕES DO NORTE / MA	
PROC.	1206002/2024
FLS.	1347
RUB.	4

3.2-Passivo Circulante

e) Fornecedores

As contas a pagar a fornecedores e outras contas a pagar são obrigações a pagar por bens e serviços que foram adquiridos no curso normal de Suas atividades, e são classificadas como passivo circulante se o Pagamento for devido no curso normal, por até 12 meses. Após esse Período, são apresentadas no passivo não circulante.

Os montantes são reconhecidos inicialmente pelo valor justo e Subsequentemente, se necessário, mensurado pelo custo amortizado com O método de taxa efetiva de juros.

Fornecedores 31/12/2022

Fornecedores R\$ 94.595,39

Total R\$ 94.595,39

f) Simples Nacional a Recolher

Os Tributos do Simples Nacional do período foram provisionados para Pagamentos posteriores.

Imp. Simples a recolher 31/12/2022

Imp. Simples a recolher R\$ 287.824,88

Total R\$ 287.824,88

Parcelamento Simples Nacional R\$ 78.572,54

Total R\$ 78.572,54

3.3-Patrimônio Líquido

g) Capital Social

O capital social da Empresa, em 31 de dezembro de 2022, era composto De R\$ R\$ 500.000,00 (quinhentos mil reais).

3.4-Resultado do Exercício

O resultado do exercício evidencia se a empresa apresentou um lucro Ou prejuízo durante determinado período.

Receitas - Despesas = Lucro/Prejuízo.

Receitas R\$ 4.149.885,00

Despesas e Deduções (3.040.100,24)

Total R\$ 1.109.784,76

Empresa: NATUBA EMPREENDIMENTOS E CONSULTORIA LTDA - EPP

Relatório de Notas Explicativas em 31/12/2022

MATÕES DO NORTE / MA	
PROC.	1206002/2024
FLS.	1348
RUB.	CP

A empresa apresentou, em suas operações, no exercício de 2022 um lucro De R\$ 1.109.784,76 (um milhão cento e nove mil, setecentos e oitenta e quatro reais e setenta e seis centavos).

Bom Jardim(MA), 31 de Dezembro de 2022

Izaque Gomes Araujo
CPF: 014.321.46-27
Sócio Administrador

Luiz Carlos Sousa Costa
CPF: 094.345.933-87
Téc. Contabilidade CRC 5740/MA

NATUBA EMPREENDIMENTOS E CONSULTORIA LTDA-EMP

RUA SÃO LUIS,166 BAIRRO CENTRO, BOM JARDIM-MA CEP:65380.000

NIRE Nº 21201153146 CNPJ Nº 18.212.584/0001-24

MATÕES DO NORTE / MA	
REC.	1206002/2024
FLS.	1329
RUB.	

ANÁLISE FINANCEIRA DAS DEMONSTRAÇÕES CONTÁBEIS DE 2022

$$\text{ILG} = \frac{\text{Ativo Circulante} + \text{Realizável a Longo Prazo}}{\text{Passivo Circulante} + \text{Exigível Longo Prazo}} = \frac{2.425.158,33}{506.492,81} \quad 4,79$$

INDICE DE LIQUIDEZ CORRENTE

$$\text{ILC} = \frac{\text{Ativo Circulante}}{\text{Passivo Circulante}} = \frac{2.425.158,33}{460.992,81} \quad 5,26$$

INDICE GRAU DE ENDIMDAMENTO

$$\text{ISG} = \frac{\text{Ativo total}}{\text{Passivo circulante} + \text{Passivo não circulante}} = \frac{2.683.283,41}{506.492,81} \quad 5,30$$

Bom Jardim- MA, 31 de dezembro de 2022

Izaque Gomes Araujo
CPF 014.321.463-27
Sócio Administrador

Luiz Carlos Sousa Costa
Tec. Em Contabilidade CRC 5740/MA
CPF: 094.345.933-87



MATÔES DO NORTE / MA
PROC. <u>120600-72024</u>
FLS. <u>1350</u>
RUB. <u>CP</u>

ASSINATURA ELETRÔNICA

Certificamos que o ato da empresa NATUBA EMPREENDIMENTOS E CONSULTORIA LTDA consta assinado digitalmente por:

IDENTIFICAÇÃO DO(S) ASSINANTE(S)	
CPF/CNPJ	Nome
01432146327	IZAQUE GOMES ARAUJO
09434593387	LUIZ CARLOS SOUSA COSTA

CERTIFICO O REGISTRO EM 22/03/2023 15:01 SOB N° 20230367909.
PROTOCOLO: 230367909 DE 22/03/2023.
CÓDIGO DE VERIFICAÇÃO: 12303878520. CNPJ DA SEDE: 18212584000124.
NIRE: 21201153146. COM EFEITOS DO REGISTRO EM: 20/03/2023.
NATUBA EMPREENDIMENTOS E CONSULTORIA LTDA

JUCEMA

CARLOS ANDRÉ DE MORAES PEREIRA
SECRETÁRIO-GERAL
www.empresafacil.ma.gov.br

A validade deste documento, se impresso, fica sujeito à comprovação de sua autenticidade nos respectivos portais, informando seus respectivos códigos de verificação.

NATUBA EMPREENDIMENTOS E CONSULTORIA LTDA - EPP

RUA SÃO LUIS, Nº 166 BAIRRO CENTRO, BOM JARDIM –MA CEP: 65380.000

NIRE 21201153146 CNPJ: 18.212.584/0001-24

BALANÇO PATRIMONIAL LEVANTADO EM 31 DE DEZEMBRO DE 2022

MATÕES DO NORTE / MA	
PROC.	1206002/2022
FLS.	1351
RUB.	

ATIVO

CIRCULANTE

Caixa	37.850,45
Duplicatas a Receber	735.295,35
Estoque	1.091.509,53
<u>APLICAÇÃO FINANCEIRA</u>	
Banco Bradesco S/A	220.900,00
Banco do Brasil S/A	339.603,00
Total Circulante	2.425.158,33

NÃO CIRCULANTEIMOBILIZADO

Moveis e utensílios	27.471,00
Máquinas e equipamentos	63.205,28
Veículos	326.360,00
Total Imobilizado	417.036,28
Depreciação	(158.911,20)
Total Não Circulante	258.125,08
Total do Ativo	2.683.283,41

Bom Jardim (MA), 31 de dezembro de 2022

Izaque Gomes Araujo
CPF 014.321.463-27
Titular Administrador

Luiz Carlos Sousa Costa
Téc. Em contabilidade CRC 5740/MA
CPF 094.345.933-87

NATUBA EMPREENDIMENTOS E CONSULTORIA LTDA - EPP

RUA SÃO LUIS, Nº 166 BAIRRO CENTRO, BOM JARDIM –MA CEP: 65380.000

NIRE 21201153146 CNPJ: 18.212.584/0001-24

BALANÇO PATRIMONIAL LEVANTADO EM 31 DE DEZEMBRO DE 2022

MATÔES DU NORTE / MA
PROC. 1206002/2022
FLS. 1352
RUB. <i>OK</i>

PASSIVO

CIRCULANTE

Fornecedores	94.595,39
--------------	-----------

OBRIGAÇÕES TRIBUTÁRIA

Simplex a Recolher	287.824,88
--------------------	------------

EXIG.A CURTO PRAZO

Parcelamento Simples Nacional	<u>78.572,54</u>
-------------------------------	------------------

Total do Passivo Circulante	460.992,81
-----------------------------	-------------------

NÃO CIRCULANTE

EXIGIVEL A LONGO PRAZO

Parcelamento Simples Nacional	45.500,00
-------------------------------	-----------

PATRIMONIO LÍQUIDO

Capital Social integralizado	500.000,00
------------------------------	------------

Lucro acumulado	<u>1.676.790,60</u>
-----------------	---------------------

Total do Passivo	2.683.283,41
------------------	---------------------

Importa o presente balanço patrimonial a importância de R\$ 2.683.283,41 (dois milhões, seiscentos e oitenta e três mil, duzentos e oitenta e três reais e quarenta e um centavos).

Bom jardim (MA), 31 de dezembro de 2022

Izaque Gomes Araujo

CPF 014.321.463-27

Sócio Administrador

Luiz Carlos Sousa Costa

Téc. Em contabilidade CRC 5740/MA

CPF 094.345.933-87

NATUBA EMPREENDIMENTOS E CONSULTORIA LTDA - EPP

RUA SÃO LUIS, Nº 166 BAIRRO CENTRO, BOM JARDIM –MA CEP: 65380.000

NIRE 21201153146 CNPJ 18.212.584/0001-24

DEMONSTRAÇÃO DE RESULTADO LEVANTADO EM 31 DE DEZEMBRO DE 2022 DO NORTE / MA

PROC.	1206002/2022
FLS.	1353
RUB.	04

RECEITA

RECEITA VENDA / SERVIÇOS	4.149.885,00
DEDUCOES	<u>435.035,18</u>
LUCRO BRUTO	3.714.849,82

CUSTO VENDA / SERVIÇOS

CUSTO SERVIÇOS	<u>2.568.585,87</u>
RECEITA LIQUIDA	1.146.263,95

DESPESAS OPERACIONAIS

DESPESAS FINANCEIRAS	<u>36.479,19</u>
RESULTADO DO EXERCICIO	1.109.784,76

Bom Jardim (MA), 31 de dezembro de 2022

Izaque Gomes Araujo

CPF 014.321.463-27

Sócio administrador

Luiz Carlos Sousa Costa

Téc. Em contabilidade CRC 5740/MA

CPF 094.345.933-87

Empresa: NATUBA EMPREENDIMENTOS E CONSULTORIA LTDA- EPP

Relatório de Notas Explicativas em 31/12/2022

MATÕES DO NORTE / MA	
PROC.	1206002/2022
FLS.	1354
RUB.	✓

Empresa: NATUBA EMPREENDIMENTOS E CONSULTORIA LTDA - EPP

Relatório de Notas Explicativas em 31/12/2022

Ordem Notas Explicativas

1 **CONTEXTO OPERACIONAL**

A Empresa NATUBA EMPREENDIMENTOS E CONSULTORIA LTDA-EPP, constituída em 29/05/2013, com sede em Bom Jardim -MA, inscrita no CNPJ 18.212.584/0001-24, com NIRE nº 21201153146, tem como objeto social a as atividades de Treinamento em desenvolvimento profissional e gerencial, Comercio atacadista de produtos de higiene, limpeza e conservação, Comercio Varejista de mercadorias em geral com predominância de produtos alimentícios.

2 **APRESENTAÇÃO DAS DEMONSTRAÇÕES FINANCEIRAS**

As demonstrações financeiras foram elaboradas de acordo com as Práticas contábeis adotadas no Brasil, as quais abrangem a legislação Societária, os pronunciamentos, as orientações e as interpretações Emitidas pelo Comitê de Pronunciamentos Contábeis (CPC).

3 **NOTAS EXPLICATIVAS**

3.1 - Ativo Circulante

a) Caixa e Equivalentes

Inclui os numerários e depósitos em espécie, prontamente conversível Em um montante conhecido de caixa.

Descrição 31/12/2022

Caixa R\$ 37.850,45

Total R\$ 37.850,45

b) Duplicatas a Receber

Está registrado pelas prestações de serviços em curto prazo, Evidenciando o saldo a receber até final do exercício posterior.

Duplicatas a receber 31/12/2022

Duplicatas a receber R\$ 735.295,35

Total R\$ 735.295,35

c) Estoques

Em estoques temos os produtos adquiridos para a utilização nas Prestações de serviços e vendas de mercadorias

Estoques R\$ 1.091.509,53

Total R\$ 1.091.509,53

d) Em aplicação financeira em Banco nacionais

Saldo em Aplicação Financeira em 31/12/2022

Aplicação Financeira R\$ 560.503,00

Total R\$ 560.503,00

Empresa: NATUBA EMPREENDIMENTOS E CONSULTORIA LTDA - EPP

Relatório de Notas Explicativas em 31/12/2022

MATÕES DU NORTE / MA	
PROC.	1206002/2024
FLS.	1355
RUB.	

3.2-Passivo Circulante

e) Fornecedores

As contas a pagar a fornecedores e outras contas a pagar são obrigações a pagar por bens e serviços que foram adquiridos no curso normal de Suas atividades, e são classificadas como passivo circulante se o Pagamento for devido no curso normal, por até 12 meses. Após esse Período, são apresentadas no passivo não circulante.

Os montantes são reconhecidos inicialmente pelo valor justo e Subsequentemente, se necessário, mensurado pelo custo amortizado com O método de taxa efetiva de juros.

Fornecedores 31/12/2022

Fornecedores R\$ 94.595,39

Total R\$ 94.595,39

f) Simples Nacional a Recolher

Os Tributos do Simples Nacional do período foram provisionados para Pagamentos posteriores.

Imp. Simples a recolher 31/12/2022

Imp. Simples a recolher R\$ 287.824,88

Total R\$ 287.824,88

Parcelamento Simples Nacional R\$ 78.572,54

Total R\$ 78.572,54

3.3-Patrimônio Líquido

g) Capital Social

O capital social da Empresa, em 31 de dezembro de 2022, era composto De R\$ R\$ 500.000,00 (quinhentos mil reais).

3.4-Resultado do Exercício

O resultado do exercício evidencia se a empresa apresentou um lucro Ou prejuízo durante determinado período.

Receitas - Despesas = Lucro/Prejuízo.

Receitas R\$ 4.149.885,00

Despesas e Deduções (3.040.100,24)

Total R\$ 1.109.784,76

Empresa: NATUBA EMPREENDIMENTOS E CONSULTORIA LTDA - EPP

Relatório de Notas Explicativas em 31/12/2022

MATÔES DO NORTE / MA
PROC. <u>1206002/2024</u>
FLS. <u>1356</u>
RUB. <u>de</u>

A empresa apresentou, em suas operações, no exercício de 2022 um lucro De R\$ 1.109.784,76 (um milhão cento e nove mil, setecentos e oitenta e quatro reais e setenta e seis centavos).

Bom Jardim(MA), 31 de Dezembro de 2022

Izaque Gomes Araujo
CPF: 014.321.46-27
Sócio Administrador

Luiz Carlos Sousa Costa
CPF: 094.345.933-87
Téc. Contabilidade CRC 5740/MA

NATUBA EMPREENDIMENTOS E CONSULTORIA LTDA-EPP

RUA SÃO LUIS,166 BAIRRO CENTRO, BOM JARDIM-MA CEP:65380.000

NIRE Nº 21201153146 CNPJ Nº 18.212.584/0001-24

MATÕES DU NORTE / MA	
PROC.	1206002/2024
FLS.	1357
ELB.	<i>[assinatura]</i>

ANÁLISE FINANCEIRA DAS DEMONSTRAÇÕES CONTÁBEIS DE 2022

$$\text{ILG} = \frac{\text{Ativo Circulante} + \text{Realizável a Longo Prazo}}{\text{Passivo Circulante} + \text{Exigível Longo Prazo}} = \frac{2.425.158,33}{506.492,81} \quad 4,79$$

INDICE DE LIQUIDEZ CORRENTE

$$\text{ILC} = \frac{\text{Ativo Circulante}}{\text{Passivo Circulante}} = \frac{2.425.158,33}{460.992,81} \quad 5,26$$

INDICE GRAU DE ENDMDAMENTO

$$\text{ISG} = \frac{\text{Ativo total}}{\text{Passivo circulante} + \text{Passivo não circulante}} = \frac{2.683.283,41}{506.492,81} \quad 5,30$$

Bom Jardim-- MA, 31 de dezembro de 2022

Izaque Gomes Araujo
CPF 014.321.463-27
Sócio Administrador

Luiz Carlos Sousa Costa
Tec. Em Contabilidade CRC 5740/MA
CPF: 094.345.933-87



MATÕES DU NORTE / MA	
PROC.	1206 002/202 4
FLS.	1358
RUB.	<i>[assinatura]</i>

ASSINATURA ELETRÔNICA

Certificamos que o ato da empresa NATUBA EMPREENDIMENTOS E CONSULTORIA LTDA consta assinado digitalmente por:

IDENTIFICAÇÃO DO(S) ASSINANTE(S)	
CPF/CNPJ	Nome
01432146327	IZAQUE GOMES ARAUJO
09434593387	LUIZ CARLOS SOUSA COSTA

JUCEMA

CERTIFICO O REGISTRO EM 22/03/2023 15:01 SOB N° 20230367909.
PROTOCOLO: 230367909 DE 22/03/2023.
CÓDIGO DE VERIFICAÇÃO: 12303878520. CNPJ DA SEDE: 18212584000124.
NIRE: 21201153146. COM EFEITOS DO REGISTRO EM: 20/03/2023.
NATUBA EMPREENDIMENTOS E CONSULTORIA LTDA

CARLOS ANDRÉ DE MORAES PEREIRA
SECRETÁRIO-GERAL
www.empresafacil.ma.gov.br

A validade deste documento, se impresso, fica sujeito à comprovação de sua autenticidade nos respectivos portais, informando seus respectivos códigos de verificação.

MATÕES DO NORTE / MA	
PROC.	1206002/2024
FLS.	1359
RUB.	

FOLHA Nº 01

TERMO DE ABERTURA

CONTEM O PRESENTE LIVRO MERCANTIL 85 (OITENTA E CINCO) FOLHAS ELETRONICAMENTE NUMERADAS DO NUMERO 01 A 85 QUE SERVIRA DE LIVRO DIARIO Nº 8 (OITO) DA EMPRESA ABAIXO:

NOME: NATUBA EMPREENDIMENTOS E CONSULTORIA LTDA

ENDEREÇO: RUA SÃO LUÍS Nº 166:

BAIRRO: CENTRO

CIDADE: BOM JARDIM: CEP:65380-000

UF MA

CNPJ 18.212.584/0001-24

INSC. JUCEMA: 21201153146

DATA DE ARQUIVAMENTO JUCEMA : 29/05/2013

CONFORME **Instrução Normativa DREI/SGD/ME Nº 82 DE 19/02/2021**,
DECLARAMOS QUE O PRESENTE LIVRO ENCONTRA –SE TOTALMENTE ESCRITURADO.

BOM JARDIM (MA), 01 DE JANEIRO DE 2022

IZAQUE GOMES ARAUJO
CPF 014.321.463-27
SÓCIO ADMINISTRADOR

LUIZ CARLOS SOUSA COSTA
CRC 5740/MA.TEC.EM CONTABILIDADE
CPF: 094.345.933-87

MATÕES DO NORTE / MA
PROC. <u>1206002/2024</u>
FLS. <u>1360</u>
RUB. <u>05</u>

FOLHA Nº 85

TERMO DE ENCERRAMENTO

CONTEM O PRESENTE LIVRO MERCANTIL 85 (OITENTA E CINCO) FOLHAS ELETRONICAMENTE NUMERADAS DO NUMERO 01 A 85 E SERVIU DE LIVRO DIARIO Nº 08 (OITO) DA EMPRESA ABAIXO:

EMPRESA: NATUBA EMPREENDIMENTOS E CONSULTORIA LTDA

ENDEREÇO: RUA SÃO LUÍS, Nº 166

BAIRRO: CENTRO

CIDADE: BOM JARDIM, CEP:65380-000

UF MA

CNPJ 18.212.584/0001-24

INSC. JUCEMA: 21201153146

DATA DE ARQUIVAMENTO 29/05/2013

CONFORME **Instrução Normativa DREI Nº 82 DE 19/02/2021**. DECLARAMOS QUE O PRESENTE LIVRO ENCONTRA –SE TOTALMENTE ESCRITURADO.

Obs: este livro diário se refere ao período de 01/01/2022 a 31/12/2022

Bom Jardim (MA), 31 de dezembro de 2022

IZAQUE GOMES ARAUJO
CPF 014.321.463-27
SÓCIO ADMINISTRADOR

LUIZ CARLOS SOUSA COSTA
CRC 5740/MA.TEC.EM CONTABILIDADE
CPF: 094.345.933-87

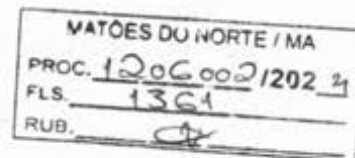

ASSINATURA ELETRÔNICA

Certificamos que o ato da empresa NATUBA EMPREENDIMENTOS E CONSULTORIA LTDA consta assinado digitalmente por:

IDENTIFICAÇÃO DO(S) ASSINANTE(S)	
CPF/CNPJ	Nome
01432146327	IZAQUE GOMES ARAUJO
09434593387	LUIZ CARLOS SOUSA COSTA

CERTIFICO A AUTENTICAÇÃO EM 24/03/2023 12:45 SOB N° 20230391419.
PROTOCOLO: 230391419 DE 23/03/2023. NIRE: 21201153146.
NATUBA EMPREENDIMENTOS E CONSULTORIA LTDA

JUCEMA

ISABELA PALUSKI
RESPONSÁVEL PELA AUTENTICAÇÃO
SÃO LUÍS, 24/03/2023
empresafacil.ma.gov.br



MATÔES DU NORTE / MA
PROC. 1206002/2024
FLS. 1362
RUB.

TERMO DE AUTENTICAÇÃO - LIVRO DIGITAL

Declaro exatos os Termos de Abertura e de Encerramento do Livro Digital com características abaixo, conferido e autenticado por ISABELA PALUSKI, sob a autenticidade nº 12304014600 em 24/03/2023, protocolo 230391419. Para validação de Autenticação dos Termos, deverá ser acessado o Portal de Serviços / verificação de documentos do Empreendedor (<http://www.empresafacil.ma.gov.br>) e informar o código de verificação.

Identificação de Empresa	
Nome Empresarial:	NATUBA EMPREENDIMENTOS E CONSULTORIA LTDA
Número de Registro:	21201153146
CNPJ:	18212584000124
Município:	Bom Jardim

Identificação de Livro Digital	
Tipo de Livro:	DIÁRIO
Número de Ordem:	8
Início e Término da Escrituração:	01/01/2022 - 31/12/2022

Assinante(s)	Nome	CRC/OAB
01432146327	IZAQUE GOMES ARAUJO	
09434593387	LUIZ CARLOS SOUSA COSTA	MACRC5740

CERTIFICO A AUTENTICAÇÃO EM 24/03/2023 12:45 SOB Nº 20230391419.
PROTOCOLO: 230391419 DE 23/03/2023. CÓDIGO DE VERIFICAÇÃO:
12304014600. NIRE: 21201153146.
NATUBA EMPREENDIMENTOS E CONSULTORIA LTDA

JUCEMA

ISABELA PALUSKI
RESPONSÁVEL PELA AUTENTICAÇÃO
SÃO LUÍS, 24/03/2023
empresafacil.ma.gov.br

Livro Diário Nº. 9

Empresa: NATUBA EMPREENDIMENTOS E CONSULTORIA LTDA - CNPJ: 18.212.584/0001-24

Período: 01/01/2023 a 31/12/2023

Endereço: R SAO LUIS, Complemento: , N.º: 166, Bairro: CENTRO, Cidade: Bom Jardim, Estado: MA, CEP: 65380000, Telefone:

MATÕES DO NORTE / MA	
PROC.	1206002/2024
FLS.	1363
RUB.	OK

Pág.: 1 de 8

LEONARDO

Data	Conta	Histórico	Estab	Centro	Chave	Débito	Crédito
03/01/2023	2.07.07.01.01.0001	- Lucros Acumulados e/ou Saldo à Disposição da Assembléia					
		Vr.Reservas de Contingência	0001	001	1	676.790,60	
03/01/2023	2.07.04.01.03.0003	- Reserva para Contingências					
		Vr.Reservas de Contingência	0001	001	1		676.790,60
03/01/2023	2.07.07.01.01.0001	- Lucros Acumulados e/ou Saldo à Disposição da Assembléia					
		Vr.Reserva Legal	0001	001	3	456.898,23	
03/01/2023	2.07.04.01.03.0001	- Reserva Legal					
		Vr.Reserva Legal	0001	001	3		456.898,23
03/01/2023	2.07.07.01.01.0001	- Lucros Acumulados e/ou Saldo à Disposição da Assembléia					
		Vr.Reserva Legal	0001	001	4	543.101,77	
03/01/2023	2.07.04.01.03.0007	- Reservas de Lucro de Exer. Anteriores					
		Vr.Reserva Legal	0001	001	4		543.101,77
Totais do dia 03:						1.676.790,60	1.676.790,60
31/01/2023	1.01.01.01.01.0001	- Caixa					
		Rec.receita de serviços nf	0001	001	5	363.114,94	
31/01/2023	3.01.01.01.01.0006	- Receita da Prestação de Serviços - Mercado Interno					
		Rec.receita de serviços nf	0001	001	5		363.114,94
31/01/2023	3.01.01.03.05.0001	- Custo dos Serviços Vendidos					
		Vr. Custo do serviço	0001	001	9	224.751,25	
31/01/2023	1.01.15.01.19.0001	- Materiais Diversos					
		Vr. Custo do serviço	0001	001	9		224.751,25
31/01/2023	3.01.01.09.01.0007	- Descontos Concedidos					
		Vr.desconto ref. Jan/2023	0001	001	10	38.065,57	
31/01/2023	1.01.01.01.01.0001	- Caixa					
		Vr.desconto ref. Jan/2023	0001	001	10		38.065,57
31/01/2023	3.01.01.09.01.0010	- Despesas Financeiras					
		Despesas Financeiras	0001	001	11	3.191,91	
31/01/2023	1.01.01.01.01.0001	- Caixa					
		Despesas Financeiras	0001	001	11		3.191,91
31/01/2023	3.01.01.01.03.0007	- Simples					
		Vr.simples ref. Jan/2023	0001	001	12	37.037,72	
31/01/2023	2.01.01.03.03.0010	- Simples a Recolher					
		Vr.simples ref. Jan/2023	0001	001	12		37.037,72
31/01/2023	2.01.01.03.03.0010	- Simples a Recolher					
		Pg.simples ref. a 2022	0001	001	13	39.456,80	
31/01/2023	1.01.01.01.01.0001	- Caixa					
		Pg.simples ref. a 2022	0001	001	13		39.456,80
Totais do dia 31:						705.618,19	705.618,19
Totais do mês de Janeiro:						2.382.408,79	2.382.408,79
28/02/2023	1.01.01.01.01.0001	- Caixa					
		Rec.receita de serviços nf Fev/2023	0001	001	14	363.114,94	
28/02/2023	3.01.01.01.01.0006	- Receita da Prestação de Serviços - Mercado Interno					
		Rec.receita de serviços nf Fev/2023	0001	001	14		363.114,94
28/02/2023	3.01.01.03.05.0001	- Custo dos Serviços Vendidos					
		Vr. Custo do serviço	0001	001	15	224.751,25	
28/02/2023	1.01.15.01.19.0001	- Materiais Diversos					
		Vr. Custo do serviço	0001	001	15		224.751,25
28/02/2023	3.01.01.09.01.0007	- Descontos Concedidos					
		Vr.desconto ref. Fev/2023	0001	001	16	38.065,57	
28/02/2023	1.01.01.01.01.0001	- Caixa					
		Vr.desconto ref. Fev/2023	0001	001	16		38.065,57
28/02/2023	3.01.01.09.01.0010	- Despesas Financeiras					
		Despesas Financeiras	0001	001	17	3.191,91	
28/02/2023	1.01.01.01.01.0001	- Caixa					
		Despesas Financeiras	0001	001	17		3.191,91
28/02/2023	3.01.01.01.03.0007	- Simples					
		Vr.simples ref. Fev/2022	0001	001	18	37.037,72	
28/02/2023	2.01.01.03.03.0010	- Simples a Recolher					
		Vr.simples ref. Fev/2022	0001	001	18		37.037,72

Livro Diário Nº. 9

Empresa: NATUBA EMPREENDIMENTOS E CONSULTORIA LTDA - CNPJ: 18.212.584/0001-24

Período: 01/01/2023 a 31/12/2023

Endereço: R SAO LUIS, Complemento: , N.º: 166, Bairro: CENTRO, Cidade: Bom Jardim, Estado: MA, CEP: 65380000, Telefone:

MATÔES DO NORTE / MA	
PROC.	1206002/2024
FLS.	1364
RUB.	4

Data	Conta	Histórico	Estab	Centro	Chave	Débito	Crédito
Totais do dia 28:						666.161,39	666.161,39
Totais do mês de Fevereiro:						666.161,39	666.161,39
07/03/2023	2.01.01.03.03.0010 - Simples a Recolher	Pg.simples ref. Fev/2023	0001	001	19	54.658,90	
07/03/2023	1.01.01.01.01.0001 - Caixa	Pg.simples ref. Fev/2023	0001	001	19		54.658,90
Totais do dia 07:						54.658,90	54.658,90
15/03/2023	1.01.01.01.01.0001 - Caixa	Pg.simples ref. Parcelamento	0001	001	1	45.897,32	
15/03/2023	2.01.01.03.03.0010 - Simples a Recolher	Pg.simples ref. Parcelamento	0001	001	1		45.897,32
Totais do dia 15:						45.897,32	45.897,32
31/03/2023	1.01.01.01.01.0001 - Caixa	Rec.receita de serviços nf Mar/2023	0001	001	1	363.114,94	
31/03/2023	3.01.01.01.01.0006 - Receita da Prestação de Serviços - Mercado Interno	Rec.receita de serviços nf Mar/2023	0001	001	1		363.114,94
31/03/2023	3.01.01.03.05.0001 - Custo dos Serviços Vendidos	Vr. Custo do serviço	0001	001	2	224.751,25	
31/03/2023	1.01.15.01.19.0001 - Materiais Diversos	Vr. Custo do serviço	0001	001	2		224.751,25
31/03/2023	3.01.01.09.01.0010 - Despesas Financeiras	Despesas Financeiras	0001	001	3	3.191,91	
31/03/2023	1.01.01.01.01.0001 - Caixa	Despesas Financeiras	0001	001	3		3.191,91
31/03/2023	3.01.01.01.03.0007 - Simples	Vr.simples ref. Mar/2023	0001	001	4	37.037,72	
31/03/2023	2.01.01.03.03.0010 - Simples a Recolher	Vr.simples ref. Mar/2023	0001	001	4		37.037,72
Totais do dia 31:						628.095,82	628.095,82
Totais do mês de Março:						728.652,04	728.652,04
03/04/2023	1.01.15.01.19.0001 - Materiais Diversos	Vr.compra de mercadorias	0001	001	1	415.667,00	
03/04/2023	1.01.01.01.01.0001 - Caixa	Vr.compra de mercadorias	0001	001	1		415.667,00
Totais do dia 03:						415.667,00	415.667,00
28/04/2023	1.01.01.01.01.0001 - Caixa	Rec.receita de serviços nf	0001	001	1	363.114,94	
28/04/2023	3.01.01.01.01.0006 - Receita da Prestação de Serviços - Mercado Interno	Rec.receita de serviços nf	0001	001	1		363.114,94
28/04/2023	3.01.01.03.05.0001 - Custo dos Serviços Vendidos	Vr. Custo do serviço	0001	001	2	224.751,25	
28/04/2023	1.01.15.01.19.0001 - Materiais Diversos	Vr. Custo do serviço	0001	001	2		224.751,25
28/04/2023	3.01.01.09.01.0007 - Descontos Concedidos	Vr.desconto ref. Abril/2023	0001	001	3	38.065,57	
28/04/2023	1.01.01.01.01.0001 - Caixa	Vr.desconto ref. Abril/2023	0001	001	3		38.065,57
28/04/2023	3.01.01.09.01.0010 - Despesas Financeiras	Despesas Financeiras	0001	001	4	3.191,91	
28/04/2023	1.01.01.01.01.0001 - Caixa	Despesas Financeiras	0001	001	4		3.191,91
28/04/2023	3.01.01.01.03.0007 - Simples	Vr.simples ref. Abril/2023	0001	001	5	37.037,72	
28/04/2023	2.01.01.03.03.0010 - Simples a Recolher	Vr.simples ref. Abril/2023	0001	001	5		37.037,72
Totais do dia 28:						666.161,39	666.161,39
Totais do mês de Abril:						1.081.828,39	1.081.828,39
03/05/2023	1.01.15.01.19.0001 - Materiais Diversos	Vr.compra de mercadorias	0001	001	9	412.744,50	

Livro Diário Nº. 9

MATÕES DO NORTE / MA
 PROC. 1206002/2024
 FLS. 1365
 RUB. 

Pág.: 3 de 8

LEONARDO

Empresa: NATUBA EMPREENDIMENTOS E CONSULTORIA LTDA - CNPJ: 18.212.584/0001-24

Período: 01/01/2023 a 31/12/2023

Endereço: R SAO LUIS, Complemento: , N.º: 166, Bairro: CENTRO, Cidade: Bom Jardim, Estado: MA, CEP: 65380000, Telefone:

Data	Conta	Histórico	Estab	Centro	Chave	Débito	Crédito
03/05/2023	1.01.01.01.01.0001 - Caixa	Vr.compra de mercadorias	0001	001	9		412.744,50
					Totais do dia 03:	412.744,50	412.744,50
09/05/2023	2.01.01.03.03.0010 - Simples a Recolher	Pg.simples ref.	0001	001	1	156.245,23	
09/05/2023	1.01.01.01.01.0001 - Caixa	Pg.simples ref.	0001	001	1		156.245,23
					Totais do dia 09:	156.245,23	156.245,23
31/05/2023	1.01.01.01.01.0001 - Caixa	Rec.receita ref. Mai/2023	0001	001	1	363.114,94	
31/05/2023	3.01.01.01.01.0006 - Receita da Prestação de Serviços - Mercado Interno	Rec.receita ref. Mai/2023	0001	001	1		363.114,94
31/05/2023	3.01.01.03.05.0001 - Custo dos Serviços Vendidos	Vr. Custo do serviço	0001	001	2	224.751,25	
31/05/2023	1.01.15.01.19.0001 - Materiais Diversos	Vr. Custo do serviço	0001	001	2		224.751,25
31/05/2023	3.01.01.09.01.0007 - Descontos Concedidos	Vr.desconto ref. Mai/2023	0001	001	3	38.065,57	
31/05/2023	1.01.01.01.01.0001 - Caixa	Vr.desconto ref. Mai/2023	0001	001	3		38.065,57
31/05/2023	3.01.01.01.03.0007 - Simples	Vr.simples ref. Mai/2023	0001	001	4	37.037,72	
31/05/2023	2.01.01.03.03.0010 - Simples a Recolher	Vr.simples ref. Mai/2023	0001	001	4		37.037,72
31/05/2023	3.01.01.09.01.0010 - Despesas Financeiras	Despesas Financeiras	0001	001	6	3.191,91	
31/05/2023	1.01.01.01.01.0001 - Caixa	Despesas Financeiras	0001	001	6		3.191,91
					Totais do dia 31:	666.161,39	666.161,39
					Totais do mês de Maio:	1.235.151,12	1.235.151,12
03/06/2023	2.01.01.03.03.0010 - Simples a Recolher	Pg.simples ref.	0001	001	1	88.648,23	
03/06/2023	1.01.01.01.01.0001 - Caixa	Pg.simples ref.	0001	001	1		88.648,23
					Totais do dia 03:	88.648,23	88.648,23
30/06/2023	3.01.01.09.01.0007 - Descontos Concedidos	Vr.desconto concedido ref.	0001	001	1	38.065,57	
30/06/2023	1.01.01.01.01.0001 - Caixa	Vr.desconto concedido ref.	0001	001	1		38.065,57
30/06/2023	3.01.01.03.05.0001 - Custo dos Serviços Vendidos	Vr. Custo do serviço	0001	001	2	224.751,25	
30/06/2023	1.01.15.01.19.0001 - Materiais Diversos	Vr. Custo do serviço	0001	001	2		224.751,25
30/06/2023	1.01.01.01.01.0001 - Caixa	Rec.receita de serviços nf	0001	001	3	363.114,94	
30/06/2023	3.01.01.01.01.0006 - Receita da Prestação de Serviços - Mercado Interno	Rec.receita de serviços nf	0001	001	3		363.114,94
30/06/2023	3.01.01.07.01.0075 - Despesas Operacionais das Atividades em Geral	Contas Diversas a Pagar	0001	001	4	45.632,00	
30/06/2023	2.01.01.17.01.0001 - Contas a pagar	Contas Diversas a Pagar	0001	001	4		45.632,00
30/06/2023	3.01.01.01.03.0007 - Simples	Vr.simples ref. Jun/2023	0001	001	5	37.037,72	
30/06/2023	2.01.01.03.03.0010 - Simples a Recolher	Vr.simples ref. Jun/2023	0001	001	5		37.037,72
30/06/2023	1.01.01.01.01.0001 - Caixa	Rec.venda a prazo nf. ao exercicios anteriores	0001	001	8	249.834,00	

Livro Diário Nº. 9

Empresa: NATUBA EMPREENDIMENTOS E CONSULTORIA LTDA - CNPJ: 18.212.584/0001-24

Período: 01/01/2023 a 31/12/2023

Endereço: R SAO LUIS, Complemento: , N.º: 166, Bairro: CENTRO, Cidade: Bom Jardim, Estado: MA, CEP: 65380000, Telefone:

Data	Conta	Histórico	Estab	Centro	Chave	Débito	Crédito
		Rec.venda a prazo nf. ao exercícios anteriores	0001	001	8		249.834,00
Totais do dia 30:						958.435,48	958.435,48
Totais do mês de Junho:						1.047.083,71	1.047.083,71
06/07/2023	1.01.15.01.19.0001 - Materiais Diversos	Vr.compra de mercadorias	0001	001	9	315.678,90	
06/07/2023	1.01.01.01.01.0001 - Caixa	Vr.compra de mercadorias	0001	001	9		315.678,90
Totais do dia 06:						315.678,90	315.678,90
28/07/2023	1.01.01.01.01.0001 - Caixa	Rec.receita de serviços nf Jul/2023	0001	001	1	363.114,94	
28/07/2023	3.01.01.01.01.0006 - Receita da Prestação de Serviços - Mercado Interno	Rec.receita de serviços nf Jul/2023	0001	001	1		363.114,94
28/07/2023	3.01.01.03.05.0001 - Custo dos Serviços Vendidos	Vr. Custo do serviço	0001	001	2	224.751,25	
28/07/2023	1.01.15.01.19.0001 - Materiais Diversos	Vr. Custo do serviço	0001	001	2		224.751,25
28/07/2023	3.01.01.09.01.0007 - Descontos Concedidos	Vr.desconto ref. jul/2023	0001	001	3	38.065,57	
28/07/2023	1.01.01.01.01.0001 - Caixa	Vr.desconto ref. jul/2023	0001	001	3		38.065,57
28/07/2023	3.01.01.09.01.0010 - Despesas Financeiras	Despesas Financeiras encagos financeiros	0001	001	4	3.191,91	
28/07/2023	1.01.01.01.01.0001 - Caixa	Despesas Financeiras encagos financeiros	0001	001	4		3.191,91
28/07/2023	3.01.01.01.03.0007 - Simples	Vr.simples ref. Jul/2023	0001	001	5	37.037,72	
28/07/2023	2.01.01.03.03.0010 - Simples a Recolher	Vr.simples ref. Jul/2023	0001	001	5		37.037,72
Totais do dia 28:						666.161,39	666.161,39
Totais do mês de Julho:						981.840,29	981.840,29
07/08/2023	2.01.01.03.03.0010 - Simples a Recolher	Pg.simples ref. aos anos anteriores	0001	001	1	85.647,23	
07/08/2023	1.01.01.01.01.0001 - Caixa	Pg.simples ref. aos anos anteriores	0001	001	1		85.647,23
Totais do dia 07:						85.647,23	85.647,23
30/08/2023	1.01.01.01.01.0001 - Caixa	Rec.receita de serviços nf Agost/2023	0001	001	1	363.114,94	
30/08/2023	3.01.01.01.01.0006 - Receita da Prestação de Serviços - Mercado Interno	Rec.receita de serviços nf Agost/2023	0001	001	1		363.114,94
30/08/2023	3.01.01.03.05.0001 - Custo dos Serviços Vendidos	Vr. Custo do serviço	0001	001	2	224.751,25	
30/08/2023	1.01.15.01.19.0001 - Materiais Diversos	Vr. Custo do serviço	0001	001	2		224.751,25
30/08/2023	3.01.01.09.01.0007 - Descontos Concedidos	Vr.desconto ref. Agost/2023	0001	001	3	38.065,57	
30/08/2023	1.01.01.01.01.0001 - Caixa	Vr.desconto ref. Agost/2023	0001	001	3		38.065,57
30/08/2023	3.01.01.09.01.0010 - Despesas Financeiras	Vr.desconto ref. Agost/2023	0001	001	4	3.191,91	
30/08/2023	1.01.01.01.01.0001 - Caixa	Vr.desconto ref. Agost/2023	0001	001	4		3.191,91
30/08/2023	3.01.01.01.03.0007 - Simples	Vr.simples ref. Agost/2023	0001	001	5	37.037,72	
30/08/2023	2.01.01.03.03.0010 - Simples a Recolher						

Livro Diário Nº. 9

MATÕES DU NORTE / MA
 PROC. 1206002/2024
 FLS. 1367
 RUB. *OK*

Empresa: NATUBA EMPREENDIMENTOS E CONSULTORIA LTDA - CNPJ: 18.212.584/0001-24

Período: 01/01/2023 a 31/12/2023

Endereço: R SAO LUIS, Complemento: , N.º: 166, Bairro: CENTRO, Cidade: Bom Jardim, Estado: MA, CEP: 65380000, Telefone:

Data	Conta	Histórico	Estab	Centro	Chave	Débito	Crédito
		Vr.simples ref. Agost/2023	0001	001	5		37.037,72
					Totais do dia 30:	666.161,39	666.161,39
					Totais do mês de Agosto:	751.808,62	751.808,62
29/09/2023	1.01.01.01.01.0001 - Caixa	Rec.receita de serviços nf Set/2023	0001	001	1	363.114,94	
29/09/2023	3.01.01.01.01.0006 - Receita da Prestação de Serviços - Mercado Interno	Rec.receita de serviços nf Set/2023	0001	001	1		363.114,94
29/09/2023	3.01.01.03.05.0001 - Custo dos Serviços Vendidos	Vr.Custo dos Produtos Vendidos ref. set/2023	0001	001	2	224.751,25	
29/09/2023	1.01.15.01.19.0001 - Materiais Diversos	Vr.Custo dos Produtos Vendidos ref. set/2023	0001	001	2		224.751,25
29/09/2023	3.01.01.09.01.0007 - Descontos Concedidos	Vr.desconto ref. Set/2023	0001	001	3	38.065,57	
29/09/2023	1.01.01.01.01.0001 - Caixa	Vr.desconto ref. Set/2023	0001	001	3		38.065,57
29/09/2023	3.01.01.09.01.0010 - Despesas Financeiras	Despesas Financeiras	0001	001	4	3.191,91	
29/09/2023	1.01.01.01.01.0001 - Caixa	Despesas Financeiras	0001	001	4		3.191,91
29/09/2023	3.01.01.01.03.0007 - Simples	Vr.simples ref. Set/2023	0001	001	5	37.037,72	
29/09/2023	2.01.01.03.03.0010 - Simples a Recolher	Vr.simples ref. Set/2023	0001	001	5		37.037,72
					Totais do dia 29:	666.161,39	666.161,39
					Totais do mês de Setembro:	666.161,39	666.161,39
10/10/2023	1.01.15.01.19.0001 - Materiais Diversos	Vr.compra de mercadorias para prestação de serviço - Out/2023	0001	001	2	445.612,58	
10/10/2023	1.01.01.01.01.0001 - Caixa	Vr.compra de mercadorias para prestação de serviço - Out/2023	0001	001	2		445.612,58
					Totais do dia 10:	445.612,58	445.612,58
25/10/2023	1.01.15.01.19.0001 - Materiais Diversos	Vr.compra de mercadorias para prestação de serviços	0001	001	1	446.894,20	
25/10/2023	1.01.01.01.01.0001 - Caixa	Vr.compra de mercadorias para prestação de serviços	0001	001	1		446.894,20
					Totais do dia 25:	446.894,20	446.894,20
30/10/2023	1.01.01.01.01.0001 - Caixa	Rec.receita de serviços nf Out/2023	0001	001	1	363.114,94	
30/10/2023	3.01.01.01.01.0006 - Receita da Prestação de Serviços - Mercado Interno	Rec.receita de serviços nf Out/2023	0001	001	1		363.114,94
30/10/2023	3.01.01.03.05.0001 - Custo dos Serviços Vendidos	Vr.Custo das Mercadorias Vendidas ref. Out/2023	0001	001	3	224.751,25	
30/10/2023	1.01.15.01.19.0001 - Materiais Diversos	Vr.Custo das Mercadorias Vendidas ref. Out/2023	0001	001	3		224.751,25
30/10/2023	3.01.01.09.01.0007 - Descontos Concedidos	Vr.desconto ref. Out/2023	0001	001	4	38.065,57	
30/10/2023	1.01.01.01.01.0001 - Caixa	Vr.desconto ref. Out/2023	0001	001	4		38.065,57
30/10/2023	3.01.01.09.01.0010 - Despesas Financeiras	Despesas Financeiras	0001	001	5	3.191,91	
30/10/2023	1.01.01.01.01.0001 - Caixa	Despesas Financeiras	0001	001	5		3.191,91
30/10/2023	3.01.01.01.03.0007 - Simples						

Livro Diário Nº. 9

Empresa: NATUBA EMPREENDIMENTOS E CONSULTORIA LTDA - CNPJ: 18.212.584/0001-24

Período: 01/01/2023 a 31/12/2023

Endereço: R SAO LUIS, Complemento: , N.º: 166, Bairro: CENTRO, Cidade: Bom Jardim, Estado: MA, CEP: 65380000, Telefone:

MATÕES DO NORTE / MA
 PROC. 1206002/2024
 FLS. 138
 RUB. *OK*

Pág.: 6 de 8

LEONARDO

Data	Conta	Histórico	Estab	Centro	Chave	Débito	Crédito
		Vr.simples ref. Out/2023	0001	001	6	37.037,72	
30/10/2023	2.01.01.03.03.0010	- Simples a Recolher					
		Vr.simples ref. Out/2023	0001	001	6		37.037,72
Totais do dia 30:						666.161,39	666.161,39
Totais do mês de Outubro:						1.558.668,17	1.558.668,17
30/11/2023	1.01.01.01.01.0001	- Caixa					
		Rec.receita de serviços nf Nov/2023	0001	001	8	363.114,94	
30/11/2023	3.01.01.01.01.0006	- Receita da Prestação de Serviços - Mercado Interno					
		Rec.receita de serviços nf Nov/2023	0001	001	8		363.114,94
30/11/2023	3.01.01.03.05.0001	- Custo dos Serviços Vendidos					
		Vr. Custo do serviço	0001	001	9	224.751,25	
30/11/2023	1.01.15.01.19.0001	- Materiais Diversos					
		Vr. Custo do serviço	0001	001	9		224.751,25
30/11/2023	3.01.01.09.01.0007	- Descontos Concedidos					
		Vr.desconto ref. nov/2023	0001	001	10	38.065,57	
30/11/2023	1.01.01.01.01.0001	- Caixa					
		Vr.desconto ref. nov/2023	0001	001	10		38.065,57
30/11/2023	3.01.01.09.01.0010	- Despesas Financeiras					
		Despesas Financeiras	0001	001	11	3.191,91	
30/11/2023	1.01.01.01.01.0001	- Caixa					
		Despesas Financeiras	0001	001	11		3.191,91
30/11/2023	3.01.01.01.03.0007	- Simples					
		Vr.simples ref. Nov/2023	0001	001	12	37.037,72	
30/11/2023	2.01.01.03.03.0010	- Simples a Recolher					
		Vr.simples ref. Nov/2023	0001	001	12		37.037,72
Totais do dia 30:						666.161,39	666.161,39
Totais do mês de Novembro:						666.161,39	666.161,39
31/12/2023	1.01.01.01.01.0001	- Caixa					
		Rec.receita de serviços nf Dez/2023	0001	001	1	363.114,94	
31/12/2023	3.01.01.01.01.0006	- Receita da Prestação de Serviços - Mercado Interno					
		Rec.receita de serviços nf Dez/2023	0001	001	1		363.114,94
31/12/2023	3.01.01.03.05.0001	- Custo dos Serviços Vendidos					
		Vr. Custo do serviço Dez/2023	0001	001	2	224.751,25	
31/12/2023	1.01.15.01.19.0001	- Materiais Diversos					
		Vr. Custo do serviço Dez/2023	0001	001	2		224.751,25
31/12/2023	3.01.01.09.01.0007	- Descontos Concedidos					
		Vr.desconto ref. Dez/2023	0001	001	3	38.065,57	
31/12/2023	1.01.01.01.01.0001	- Caixa					
		Vr.desconto ref. Dez/2023	0001	001	3		38.065,57
31/12/2023	3.01.01.09.01.0010	- Despesas Financeiras					
		Despesas Financeiras Dez/2023	0001	001	4	3.191,91	
31/12/2023	1.01.01.01.01.0001	- Caixa					
		Despesas Financeiras Dez/2023	0001	001	4		3.191,91
31/12/2023	3.01.01.01.03.0007	- Simples					
		Vr.simples ref. Dez/2023	0001	001	5	37.037,72	
31/12/2023	2.01.01.03.03.0010	- Simples a Recolher					
		Vr.simples ref. Dez/2023	0001	001	5		37.037,72
31/12/2023	1.01.15.01.19.0001	- Materiais Diversos					
		Vr.compra de mercadorias para prestação de serviço para próximo exercícios	0001	001	7	844.567,99	
31/12/2023	1.01.01.01.01.0001	- Caixa					
		Vr.compra de mercadorias para prestação de serviço para próximo exercícios	0001	001	7		844.567,99
31/12/2023	1.01.01.01.01.0001	- Caixa					
		Rec.receita ref. sobre Aplicações financeiras	0001	001	8	35.789,23	
31/12/2023	3.01.01.05.01.0008	- Receita Financeira Sobre Aplicações					

Livro Diário Nº. 9

MATÕES DO NORTE / MA
 PROC. 1206002/2024
 FLS. 1369
 RUB. *AK*

Empresa: NATUBA EMPREENDIMENTOS E CONSULTORIA LTDA - CNPJ: 18.212.584/0001-24

Período: 01/01/2023 a 31/12/2023

Endereço: R SAO LUIS, Complemento: , N.º: 166, Bairro: CENTRO, Cidade: Bom Jardim, Estado: MA, CEP: 65380000, Telefone:

Data	Conta	Histórico	Estab	Centro	Chave	Débito	Crédito
		Rec.receita ref. sobre Aplicações financeiras	0001	001	8		35.789,23
31/12/2023	2.01.01.17.01.0001 - Contas a pagar						
		Contas Diversas a Pagar	0001	001	9	3.063,77	
31/12/2023	1.01.01.01.01.0001 - Caixa						
		Contas Diversas a Pagar	0001	001	9		3.063,77
31/12/2023	2.01.01.03.03.0010 - Simples a Recolher						
		Pg.simples ref. Dez/2023	0001	001	10	166.459,23	
31/12/2023	1.01.01.01.01.0001 - Caixa						
		Pg.simples ref. Dez/2023	0001	001	10		166.459,23
31/12/2023	3.01.01.07.01.0025 - Despesas com Veículos e de Conservação de Bens e Instalações						
		Vr. Despesas com Depreciações ref/2023	0001	001	11	158.911,20	
31/12/2023	1.07.04.21.03 - (-) Depreciação Acumulada						
		Vr. Despesas com Depreciações ref/2023	0001	001	11		158.911,20
31/12/2023	1.01.01.02.01.0002 - Aplicação Financeira Banco do Brasil S/A						
		Aplicação Financeira	0001	001	12	256.378,15	
31/12/2023	1.01.01.01.01.0001 - Caixa						
		Aplicação Financeira	0001	001	12		256.378,15
31/12/2023	1.01.01.02.01.0001 - Aplicações Financeiras Banco Bradesco S/A						
		Aplicação Financeira	0001	001	13	169.789,25	
31/12/2023	1.01.01.01.01.0001 - Caixa						
		Aplicação Financeira	0001	001	13		169.789,25
31/12/2023	3.01.01.01.01.0006 - Receita da Prestação de Serviços - Mercado Interno						
		Apuração do Resultado	0001	001	21	4.357.379,28	
31/12/2023	3.01.01.05.01.0008 - Receita Financeira Sobre Aplicações						
		Apuração do Resultado	0001	001	21	35.789,23	
31/12/2023	6.01 - Apuração do Exercício						
		Apuração do Resultado	0001	001	21	35.111,01	
31/12/2023	6.01 - Apuração do Exercício						
		Apuração do Resultado	0001	001	21	45.632,00	
31/12/2023	6.01 - Apuração do Exercício						
		Apuração do Resultado	0001	001	21	158.911,20	
31/12/2023	6.01 - Apuração do Exercício						
		Apuração do Resultado	0001	001	21	418.721,27	
31/12/2023	6.01 - Apuração do Exercício						
		Apuração do Resultado	0001	001	21	444.452,64	
31/12/2023	6.01 - Apuração do Exercício						
		Apuração do Resultado	0001	001	21	593.325,39	
31/12/2023	6.01 - Apuração do Exercício						
		Apuração do Resultado	0001	001	21	2.697.015,00	
31/12/2023	2.07.07.01.01.0001 - Lucros Acumulados e/ou Saldo à Disposição da Assembléia						
		Lucros do Exercício	0001	001	21		593.325,39
31/12/2023	3.01.01.01.03.0007 - Simples						
		Apuração do Resultado	0001	001	21		444.452,64
31/12/2023	3.01.01.03.05.0001 - Custo dos Serviços Vendidos						
		Apuração do Resultado	0001	001	21		2.697.015,00
31/12/2023	3.01.01.07.01.0025 - Despesas com Veículos e de Conservação de Bens e Instalações						
		Apuração do Resultado	0001	001	21		158.911,20
31/12/2023	3.01.01.07.01.0075 - Despesas Operacionais das Atividades em Geral						
		Apuração do Resultado	0001	001	21		45.632,00
31/12/2023	3.01.01.09.01.0007 - Descontos Concedidos						
		Apuração do Resultado	0001	001	21		418.721,27
31/12/2023	3.01.01.09.01.0010 - Despesas Financeiras						
		Apuração do Resultado	0001	001	21		35.111,01
31/12/2023	6.01 - Apuração do Exercício						
		Apuração do Resultado	0001	001	21		35.789,23
31/12/2023	6.01 - Apuração do Exercício						

Livro Diário Nº. 9

Empresa: NATUBA EMPREENDIMENTOS E CONSULTORIA LTDA - CNPJ: 18.212.584/0001-24

Período: 01/01/2023 a 31/12/2023

Endereço: R SAO LUIS, Complemento: , N.º: 166, Bairro: CENTRO, Cidade: Bom Jardim, Estado: MA, CEP: 65380000, Telefone:

MATÔES DO NORTE / MA	
PROC. 1206002/2024	Pág.: 8 de 8
FLS. 1370	
RUB. <u> </u>	LEONARDO

Data	Conta	Histórico	Estab	Centro	Chave	Débito	Crédito
		Apuração do Resultado	0001	001	21		4.357.379,28
					Totais do dia 31:	11.087.457,23	11.087.457,23
					Totais do mês de Dezembro:	11.087.457,23	11.087.457,23

Balço Patrimonial

Empresa: NATUBA EMPREENDIMENTOS E CONSULTORIA LTDA - CNPJ: 18.212.584/0001-24
Endereço: R SAO LUIS, Complemento: , N.º: 166, Bairro: CENTRO, Cidade: Bom Jardim, Estado: MA, CEP: 65380000, Telefone:
NIRE: 21201153146 - Data: 29/05/2013

MATÓES DO NORTE / MA
PROC. 1206002/2024
FLS. 1371
RUB.

Página 1 de 7

LEONARDO

Conta	Descrição	31/12/2023
1	*** Ativo ***	3.218.411,37 D
1.01	Ativo Circulante	3.119.197,49 D
1.01.01	Disponibilidades	1.358.076,44 D
1.01.01.01	Numerários em Espécie	371.406,04 D
1.01.01.01.01	Caixa Geral	371.406,04 D
1.01.01.01.01.0001	Caixa	371.406,04 D
1.01.01.02	Bancos	986.670,40 D
1.01.01.02.01	Aplicações Financeiras	986.670,40 D
1.01.01.02.01.0001	Aplicações Financeiras Banco Bradesco S/A	390.689,25 D
1.01.01.02.01.0002	Aplicação Financeira Banco do Brasil S/A	595.981,15 D
1.01.03	Clientes	485.461,35 D
1.01.03.01	Clientes Nacionais	485.461,35 D
1.01.03.01.01	Duplicatas a Receber	485.461,35 D
1.01.03.01.01.0001	Clientes Diversos	485.461,35 D
1.01.15	Estoques	1.275.659,70 D
1.01.15.01	Estoques em Estabelecimentos Próprios	1.275.659,70 D
1.01.15.01.19	Materiais Diversos Almoxarifado	1.275.659,70 D
1.01.15.01.19.0001	Materiais Diversos	1.275.659,70 D
1.07	Ativo não Circulante	99.213,88 D
1.07.04	Imobilizado	99.213,88 D
1.07.04.01	Bens em Operação	417.036,28 D
1.07.04.01.01	Bens Utilizados na Produção e/ou Prestação de Serviços	417.036,28 D
1.07.04.01.01.0003	Equipamentos, Máquinas e Instalações Industriais	63.205,28 D
1.07.04.01.01.0004	Veículos	326.360,00 D
1.07.04.01.01.0005	Móveis, Utensílios e Instalações Comerciais	27.471,00 D
1.07.04.21	(-) Depreciações, Amortizações e Quotas de Exaustão	317.822,40 C
1.07.04.21.03	(-) Depreciação Acumulada	317.822,40 C
Total Ativo		3.218.411,37 D
2	*** Passivo ***	3.218.411,37 C
2.01	Passivo Circulante	402.795,38 C
2.01.01	Obrigações de Curto Prazo	402.795,38 C
2.01.01.01	Fornecedores	94.595,39 C
2.01.01.01.01	Fornecedores Nacionais	94.595,39 C
2.01.01.01.01.0001	Fornecedores Diversos	94.595,39 C
2.01.01.03	Obrigações Trabalhistas, Previdenciárias e Fiscais	265.631,76 C
2.01.01.03.01	Obrigações Trabalhistas e Previdenciárias	78.572,54 C
2.01.01.03.01.0016	Parcelamento do Simples Nacional	78.572,54 C
2.01.01.03.03	Obrigações Fiscais	187.059,22 C
2.01.01.03.03.0010	Simples a Recolher	187.059,22 C
2.01.01.17	Outras Contas	42.568,23 C
2.01.01.17.01	Outras Obrigações	42.568,23 C
2.01.01.17.01.0001	Contas a pagar	42.568,23 C
2.03	Passivo não Circulante	45.500,00 C
2.03.01	Obrigações de Longo Prazo	45.500,00 C
2.03.01.03	Obrigações Trabalhistas, Previdenciárias e Fiscais	45.500,00 C
2.03.01.03.03	Obrigações Fiscais	45.500,00 C
2.03.01.03.03.0004	Parcelamento do Simples Nacional	45.500,00 C
2.07	Patrimônio Líquido	2.770.115,99 C
2.07.01	Capital Realizado	500.000,00 C
2.07.01.01	Capital Social	500.000,00 C
2.07.01.01.01	Capital Social de Domiciliados e Residentes no País	500.000,00 C
2.07.01.01.01.0001	Capital Subscrito de Domiciliados e Residentes no País	500.000,00 C
2.07.04	Reservas	1.676.790,60 C
2.07.04.01	Reservas	1.676.790,60 C
2.07.04.01.03	Reservas de Lucros	1.676.790,60 C
2.07.04.01.03.0001	Reserva Legal	456.898,23 C

Balço Patrimonial

MATÔES DO NORTE / MA
PROC. 1206002/2024
FLS. 1372
RUB. A

Página 2 de 7

Empresa: NATUBA EMPREENDIMENTOS E CONSULTORIA LTDA - CNPJ: 18.212.584/0001-24
Endereço: R SAO LUIS, Complemento: , N.º: 166, Bairro: CENTRO, Cidade: Bom Jardim, Estado: MA, CEP: 65380000, Telefone:
NIRE: 21201153146 - Data: 29/05/2013

LEONARDO

Conta	Descrição	31/12/2023
2.07.04.01.03.0003	Reserva para Contingências	676.790,60 C
2.07.04.01.03.0007	Reservas de Lucro de Exer. Anteriores	543.101,77 C
2.07.07	Outras Contas	593.325,39 C
2.07.07.01	Outras Contas	593.325,39 C
2.07.07.01.01	Lucros Acumulados	593.325,39 C
2.07.07.01.01.0001	Lucros Acumulados e/ou Saldo à Disposição da Assembléia	593.325,39 C
Total Passivo		3.218.411,37 C

Data de Encerramento: 31/12/2023

Valor de Ativo e Passivo: R\$ 3.218.411,37 (Três Milhões Duzentos e Dezoito Mil Quatrocentos e Onze Reais e Trinta e Sete Centavos).

Bom Jardim-MA, 31 de Março de 2024

IZAQUE GOMES ARAUJO
SOCIO ADMINISTRADOR
CPF 014.321.463-27

LEONARDO MOTA LIMA
CONTADOR
CPF 914.617.743-49
CRC MA01116607

Demonstração do Resultado do Exercício

Empresa: NATUBA EMPREENDIMENTOS E CONSULTORIA LTDA - CNPJ: 18.212.584/0001-24

NIRE: 21201153146 - Data: 29/05/2013

Estabelecimentos: 0001 - NATUBA; Centros de Resultado: 001 - Geral

Endereço: R SAO LUIS, Complemento: , N.º: 166, Bairro: CENTRO, Cidade: Bom Jardim, Estado: MA, CEP: 65380000, Telefone:

MATÕES DO NORTE / MA	
PROC.	120600212024
FLS.	1373
RUB.	04

Página 3 de 7

LEONARDO

Conta	Descrição	01/01/2023 a 31/12/2023
(+) 010	Receita Bruta Operacional	4.357.379,28
010.01	Faturamento Prod. Merc. e Serviços	4.357.379,28
010.01.03	Vendas de Serviços	4.357.379,28
(-) 020	Deduções da Receita	444.452,64
020.01	Impostos Faturados	444.452,64
020.01.05	Simplex	444.452,64
(=) 030	Receita Líquida	3.912.926,64
(-) 040	Custo Mercad./Serv./Produtos Vendidos	2.697.015,00
040.03	Custo dos Serviços Prestados	2.697.015,00
(=) 060	Lucro Bruto	1.215.911,64
(-) 070	Despesas Operacionais	622.586,25
070.01	Despesas Administrativas	204.543,20
070.04	Resultado Financeiro	418.043,05
070.04.01	Receitas Financeiras	(35.789,23)
070.04.02	Despesas Financeiras	453.832,28
(=) 110	Res. Antes das Participações e Contrib.	593.325,39
(=) 150	Res. Antes Imp.Renda e Contrib. Social	593.325,39
(=) 200	Resultado Líquido do Exercício	593.325,39

Bom Jardim-MA, 31 de Março de 2024

IZAQUE GOMES ARAUJO
SOCIO ADMINISTRADOR
CPF 014.321.463-27

LEONARDO MOTA LIMA
CONTADOR
CPF 914.617.743-49
CRC MA01116607

Análise pelos Índices do Balanço

Empresa: NATUBA EMPREENDIMENTOS E CONSULTORIA LTDA - CNPJ: 18.212.584/0001-24

MATÕES DU NORTE / MA
PROC. 120600 2/2023
FLS. 1374
RUB. 

Página 4 de 7

LEONARDO

Fortes Contábil 7.210.0

Mês/Ano: 12/2023

Endereço: R SAO LUIS, Complemento: , N.º: 166, Bairro: CENTRO, Cidade: Bom Jardim, Estado: MA, CEP: 65380000, Telefone:

Código	Nome Valores	Expressão	Resultado
GA	Giro do Ativo 3.912.926,64 / 3.218.411,37	d030/c1	1,22
	Quanto a empresa vendeu para cada R\$1,00 de investimento total. Quanto maior, melhor.		
LC	Liquidez Corrente 3.119.197,49 / 402.795,38	c101/c201	7,74
	Quanto a empresa possui de Ativo Circulante para cada R\$ 1,00 de Passivo Circulante. Quanto maior, melhor.		
LI	Liquidez Imediata 1.358.076,44 / 402.795,38	c10101/c201	3,37
	Quanto dispomos imediatamente para saldar nossas dívidas de Curto Prazo. Quanto maior, melhor.		
ML	Margem Líquida (593.325,39 / 3.912.926,64) * 100	(d200/d030)*100	15,16
	Quanto a empresa obtem de lucro para cada R\$100,00 vendidos. Quanto maior, melhor.		
RA	Rentabilidade do Ativo (593.325,39 / 3.218.411,37) * 100	(d200/c1)*100	18,44
	Quanto a empresa obtem de lucro para cada R\$100,00 de investimento total. Quanto maior, melhor.		

Bom Jardim-MA, 31 de Dezembro de 2023

IZAQUE GOMES ARAUJO
SOCIO ADMINISTRADOR
CPF 014.321.463-27

LEONARDO MOTA LIMA
CONTADOR
CPF 914.617.743-49
CRC MA01116607

Notas Explicativas das Demonstrações Contábeis em 31/12/2023

Empresa: NATUBA EMPREENDIMENTOS E CONSULTORIA LTDA - CNPJ: 18.212.584/0001-24

MATOES DO NORTE / MA		Página 5 de 7
PROC. 1206002/2023	FLS. 1375	LEONARDO
RUB. 04	Fortes Contábil 7.210.0	

Endereço: R SAO LUIS, Complemento: , N.º: 166, Bairro: CENTRO, Cidade: Bom Jardim, Estado: MA, CEP: 65380000, Telefone:
NIRE: 21201153146 - Data: 31/12/2023

Nota 1 - Contexto Operacional

A Empresa NATUBA EMPREENDIMENTOS E CONSULTORIA LTDA- EPP, constituída em 29/05/2013, com sede em Bom Jardim -MA, inscrita no CNPJ 18.212.584/0001-24, com NIRE nº 21201153146, tem como objeto social a as atividades de Treinamento em desenvolvimento profissional e gerencial, Comercio atacadista de produtos de higiene, limpeza e conservação, Comercio Varejista de mercadorias em geral com predominância de produtos alimentícios.

Nota 2 - Base de Preparação e Apresentação das Demonstrações Financeiras

As demonstrações financeiras foram elaboradas de acordo com as Práticas contábeis adotadas no Brasil, as quais abrangem a legislação Societária, os pronunciamentos, as orientações e as interpretações Emitidas pelo Comitê de Pronunciamentos Contábeis (CPC).

Nota 3 - Práticas Contábeis

3.1 - Disponibilidades

NOTAS EXPLICATIVAS

Ativo Circulante

Caixa e Equivalentes

Inclui os numerários e depósitos em espécie, prontamente conversível
Em um montante conhecido de caixa.

Descrição 31/12/2023

Caixa R\$ 371.406,04

Total R\$ 371.406,04

Em aplicação financeira em Banco nacionais
Saldo em Aplicação Financeira em 31/12/2023
Aplicação Financeira R\$ 986.670,40
Total R\$ 986.670,40

3.2 - Estoques

Estoques

Em estoques temos os produtos adquiridos para a utilização nas
Prestações de serviços e vendas de mercadorias

Estoques R\$ 1.275.659,70

Total R\$ 1.275.659,70

3.3 - Créditos de Longo Prazo

Duplicatas a Receber

Está registrado pelas prestações de serviços em curto prazo,
Evidenciando o saldo a receber até final do exercício posterior.

Duplicatas a receber 31/12/2023

Duplicatas a receber R\$ 485.461,35

Total R\$ 485.461,35

Sendo uma parte dessas vendas a prazo, recebidas neste ano no valor de R\$ 239.834,35

3.4 - Depreciação

Depreciação acumulada referente ao ano de 2023 = R\$ 158.911,20 calculado e somado sobre tot
imobilizado.

Nota 4 - Patrimônio Líquido

4.1 - Divisão do Capital Social

3.3-Patrimônio Líquido

g) Capital Social

O capital social da Empresa, em 31 de dezembro de 2022, era composto

domingo, 31 de dezembro de 2023

Continua...

Notas Explicativas das Demonstrações Contábeis em 31/12/2023

Empresa: NATUBA EMPREENDIMENTOS E CONSULTORIA LTDA - CNPJ: 18.212.584/0001-24
 Endereço: R SAO LUIS, Complemento: , N.º: 166, Bairro: CENTRO, Cidade: Bom Jardim, Estado: MA, CEP: 65380000, Telefone:
 NIRE: 21201153146 - Data: 31/12/2023

De R\$ R\$ 500.000,00 (quinhentos mil reais).

4.2 - Resultado do Exercício

Resultado do Exercício

O resultado do exercício evidencia se a empresa apresentou um lucro Ou prejuízo durante determinado período.

Receitas - Despesas = Lucro/Prejuízo.
 Receitas R\$ 4.357.379,28
 Despesas e Deduções (3.764.053,89)

Total R\$ 593.325,39

Nota 5 - Taxa de juros e garantias das obrigações a longo prazo

Recebimento de Juros sobre Aplicações Financeiras nas contas Banco do Brasil e Banco Bradesco - F 35.789,23

Nota 6 - Eventos subsequentes

Simplex Nacional a Recolher
 Os Tributos do Simplex Nacional do período foram provisionados para Pagamentos posteriores.
 Imp. Simplex a recolher 31/12/2023
 Imp. Simplex a recolher R\$ 187.059,22
 Total R\$ 187.059,22

Parcelamento Simplex Nacional R\$ 45.500,00
 Total R\$ 45.500,00

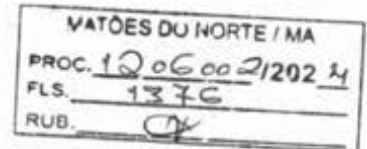

Bom Jardim-MA, 31 de Dezembro de 2023

IZAQUE GOMES ARAUJO
 SOCIO ADMINISTRADOR
 CPF 014.321.463-27

LEONARDO MOTA LIMA
 CONTADOR
 CPF 914.617.743-49
 CRC MA01116607



MATÕES DO NORTE / MA	
PROC.	1206002/2024
FLS.	1374
RUB.	OK

ASSINATURA ELETRÔNICA

Certificamos que o ato da empresa NATUBA EMPREENDIMENTOS E CONSULTORIA LTDA consta assinado digitalmente por:

IDENTIFICAÇÃO DO(S) ASSINANTE(S)	
CPF/CNPJ	Nome
01432146327	IZAQUE GOMES ARAUJO
91461774349	LEONARDO MOTA LIMA

CERTIFICO O REGISTRO EM 02/04/2024 10:46 SOB N° 20240404920.
PROTOCOLO: 240404920 DE 01/04/2024.
CÓDIGO DE VERIFICAÇÃO: 12404516656. CNPJ DA SEDE: 18212584000124.
NIRE: 21201153146. COM EFEITOS DO REGISTRO EM: 02/04/2024.
NATUBA EMPREENDIMENTOS E CONSULTORIA LTDA

JUCEMA

CARLOS ANDRÉ DE MORAES PEREIRA
SECRETÁRIO-GERAL
www.empresafacil.ma.gov.br

A validade deste documento, se impresso, fica sujeito à comprovação de sua autenticidade nos respectivos portais, informando seus respectivos códigos de verificação.

Termo de Abertura

MATÕES DO NORTE / MA	
PROC.	12060022024
FLS.	1378
RUB.	OK

Nome do Livro: DIÁRIO

Nº de Ordem: 9

O presente livro do tipo DIÁRIO contém registros numerados, do nº 01 ao nº 10, e servirá para a escrituração dos lançamentos próprios da empresa NATUBA EMPREENDIMENTOS E CONSULTORIA LTDA, município Bom Jardim, CNPJ nº 18.212.584/0001-24, Número de Registro (NIRE) 21201153146.

Data do arquivamento dos atos constitutivos: 29/05/2013

Ato constitutivo: 20221426442

São Luís, 01/01/2023

IZAQUE GOMES ARAUJO

Administrador, Sócio
CPF 014.321.463-27

LEONARDO MOTA LIMA

PROFISSIONAL DA CONTABILIDADE
CRC/MA MA01116607

Termo de Encerramento

MATÕES DO NORTE / MA	
PROC.	120600 2/202 4
FLS.	1379
RUB.	CP

Nome do Livro: DIÁRIO

Nº de Ordem: 9

O presente livro do tipo DIÁRIO contém páginas numeradas, do nº 01 ao nº 10, e serviu para escrituração no período de 01/01/2023 a 31/12/2023, da empresa NATUBA EMPREENDIMENTOS E CONSULTORIA LTDA.

São Luís, 31/12/2023

IZAQUE GOMES ARAUJO
Administrador, Sócio
CPF 014.321.463-27

LEONARDO MOTA LIMA
PROFISSIONAL DA CONTABILIDADE
CRC/MA MA01116607



MATÕES DO NORTE / MA
PROC. 1206002/2024
FLS. 1330
RUB. <i>[assinatura]</i>

ASSINATURA ELETRÔNICA

Certificamos que o ato da empresa NATUBA EMPREENDIMENTOS E CONSULTORIA LTDA consta assinado digitalmente por:

IDENTIFICAÇÃO DO(S) ASSINANTE(S)	
CPF/CNPJ	Nome
01432146327	IZAQUE GOMES ARAUJO
91461774349	LEONARDO MOTA LIMA

CERTIFICO A AUTENTICAÇÃO EM 02/04/2024 08:39 SOB Nº 12404496841.
PROTOCOLO: 240405102 DE 01/04/2024. NIRE: 21201153146.
NATUBA EMPREENDIMENTOS E CONSULTORIA LTDA

JUCEMA

ANSELMO DIAS CARNEIRO LOPES FILHO
RESPONSÁVEL PELA AUTENTICAÇÃO
SÃO LUÍS, 02/04/2024
empresafacil.ma.gov.br



MATÕES DU NORTE / MA
PROC. 1206002/2024
FLS. 1381
RUB. OK

TERMO DE AUTENTICAÇÃO - LIVRO DIGITAL

Declaro exatos os Termos de Abertura e de Encerramento do Livro Digital com características abaixo, conferido e autenticado por ANSELMO DIAS CARNEIRO LOPES FILHO, sob a autenticidade nº 12404496841 em 02/04/2024, protocolo 240405102. Para validação de Autenticação dos Termos, deverá ser acessado o Portal de Serviços / verificação de documentos do Empreendedor (<http://www.empresafacil.ma.gov.br>) e informar o código de verificação.

Identificação de Empresa	
Nome Empresarial:	NATUBA EMPREENDIMENTOS E CONSULTORIA LTDA
Número de Registro:	21201153146
CNPJ:	18212584000124
Município:	Bom Jardim

Identificação de Livro Digital	
Tipo de Livro:	DIÁRIO
Número de Ordem:	9
Período de Escrituração:	01/01/2023 - 31/12/2023

Assinante(s)	Nome	CRC/OAB
01432146327	IZAQUE GOMES ARAUJO	
91461774349	LEONARDO MOTA LIMA	MAMA01116607

CERTIFICO A AUTENTICAÇÃO EM 02/04/2024 07:55 SOB N° 20240405102.
PROTOCOLO: 240405102 DE 27/03/2024. CÓDIGO DE VERIFICAÇÃO:
12404496841. NIRE: 21201153146.
NATUBA EMPREENDIMENTOS E CONSULTORIA LTDA

JUCEMA

ANSELMO DIAS CARNEIRO LOPES FILHO
RESPONSÁVEL PELA AUTENTICAÇÃO
SÃO LUÍS, 02/04/2024
empresafacil.ma.gov.br

MATÕES DO NORTE / MA	
PROC.	1206002/2023
FLS.	1332
RUB.	4

TERMO DE ABERTURA

Contém o presente livro 25 páginas, eletronicamente numeradas de 1 a 25 em uma via, todas elas já escrituradas e servirá como Livro Diário nº 009, referente ao período 01/01/2023 a 31/12/2023, com encerramento do exercício social em 31/12/2023, da firma NATUBA EMPREENDIMENTOS E CONSULTORIA LTDA, estabelecida no(a) R SAO LUIS, nº 166, bairro CENTRO, CEP 65380-000, cidade Bom Jardim, estado MA, inscrita no C.N.P.J. 18.212.584/0001-24 e registrada no(a) JUCEMA sob o nº 1 por despacho de 31/12/2023.

IZAQUE
GOMES
ARAUJO:014
32146327

Assinado de forma
digital por IZAQUE
GOMES
ARAUJO:01432146327
Dados: 2024.07.09
11:58:05 -03'00'

IZAQUE GOMES ARAUJO
SOCIO ADMINISTRADOR
CPF 014.321.463-27

Bom Jardim-MA, 1 de Janeiro de 2023

LEONARDO MOTA
LIMA:91461774349

Assinado de forma digital por
LEONARDO MOTA
LIMA:91461774349
Dados: 2024.07.09 11:54:28 -03'00'

LEONARDO MOTA LIMA
CONTADOR
CPF 914.617.743-49
CRC MA01116607

MATÕES DO NORTE / MA
PROC. 1206 002/2024
FLS. 1323
RUB. 

TERMO DE ENCERRAMENTO

Contém o presente livro 25 páginas, eletronicamente numeradas de 1 a 25 em uma via, todas elas já escrituradas e serviu como Livro Diário nº 009, referente ao período 01/01/2023 a 31/12/2023, com encerramento do exercício social em 31/12/2023, da firma NATUBA EMPREENDIMENTOS E CONSULTORIA LTDA, estabelecida no(a) R SAO LUIS, nº 166, bairro CENTRO, CEP 65380-000, cidade Bom Jardim, estado MA, inscrita no C.N.P.J. 18.212.584/0001-24 e registrada no(a) JUCEMA sob o nº 1 por despacho de 31/12/2023.

IZAQUE
GOMES
ARAUJO:01
432146327
Assinado de forma digital por IZAQUE GOMES ARAUJO:01432146327
Dados: 2024.07.09 11:58:27 -03'00'
IZAQUE GOMES ARAUJO
SOCIO ADMINISTRADOR
CPF 014.321.463-27

Bom Jardim-MA, 31 de Dezembro de 2023
LEONARDO MOTA
LIMA:91461774349
Assinado de forma digital por LEONARDO MOTA LIMA:91461774349
Dados: 2024.07.09 11:55:03 -03'00'
LEONARDO MOTA LIMA
CONTADOR
CPF 914.617.743-49
CRC MA01116607

Balanco Patrimonial

Empresa: NATUBA EMPREENDIMENTOS E CONSULTORIA LTDA - CNPJ: 18.212.584/0001-24
 Endereço: R SAO LUIS, Complemento: , N.º: 166, Bairro: CENTRO, Cidade: Bom Jardim, Estado: MA, CEP: 65380000, Telefone:
 NIRE: 21201153146 - Data: 29/05/2013

LEONARDO

Conta	Descrição	31/12/2023
1	*** Ativo ***	3.218.411,37 D
1.01	Ativo Circulante	3.119.197,49 D
1.01.01	Disponibilidades	1.358.076,44 D
1.01.01.01	Numerários em Espécie	371.406,04 D
1.01.01.01.01	Caixa Geral	371.406,04 D
1.01.01.01.01.0001	Caixa	371.406,04 D
1.01.01.02	Bancos	986.670,40 D
1.01.01.02.01	Aplicações Financeiras	986.670,40 D
1.01.01.02.01.0001	Aplicações Financeiras Banco Bradesco S/A	390.689,25 D
1.01.01.02.01.0002	Aplicação Financeira Banco do Brasil S/A	595.981,15 D
1.01.03	Cientes	485.461,35 D
1.01.03.01	Cientes Nacionais	485.461,35 D
1.01.03.01.01	Duplicatas a Receber	485.461,35 D
1.01.03.01.01.0001	Cientes Diversos	485.461,35 D
1.01.15	Estoques	1.275.659,70 D
1.01.15.01	Estoques em Estabelecimentos Próprios	1.275.659,70 D
1.01.15.01.19	Materiais Diversos Almojarifado	1.275.659,70 D
1.01.15.01.19.0001	Materiais Diversos	1.275.659,70 D
1.07	Ativo não Circulante	99.213,88 D
1.07.04	Imobilizado	99.213,88 D
1.07.04.01	Bens em Operação	417.036,28 D
1.07.04.01.01	Bens Utilizados na Produção e/ou Prestação de Serviços	417.036,28 D
1.07.04.01.01.0003	Equipamentos, Máquinas e Instalações Industriais	63.205,28 D
1.07.04.01.01.0004	Veículos	326.360,00 D
1.07.04.01.01.0005	Móveis, Utensílios e Instalações Comerciais	27.471,00 D
1.07.04.21	(-) Depreciações, Amortizações e Quotas de Exaustão	317.822,40 C
1.07.04.21.03	(-) Depreciação Acumulada	317.822,40 C
Total Ativo		3.218.411,37 D
2	*** Passivo ***	3.218.411,37 C
2.01	Passivo Circulante	402.795,38 C
2.01.01	Obrigações de Curto Prazo	402.795,38 C
2.01.01.01	Fornecedores	94.595,39 C
2.01.01.01.01	Fornecedores Nacionais	94.595,39 C
2.01.01.01.01.0001	Fornecedores Diversos	94.595,39 C
2.01.01.03	Obrigações Trabalhistas, Previdenciárias e Fiscais	265.631,76 C
2.01.01.03.01	Obrigações Trabalhistas e Previdenciárias	78.572,54 C
2.01.01.03.01.0016	Parcelamento do Simples Nacional	78.572,54 C
2.01.01.03.03	Obrigações Fiscais	187.059,22 C
2.01.01.03.03.0010	Simples a Recolher	187.059,22 C
2.01.01.17	Outras Contas	42.568,23 C
2.01.01.17.01	Outras Obrigações	42.568,23 C
2.01.01.17.01.0001	Contas a pagar	42.568,23 C
2.03	Passivo não Circulante	45.500,00 C
2.03.01	Obrigações de Longo Prazo	45.500,00 C
2.03.01.03	Obrigações Trabalhistas, Previdenciárias e Fiscais	45.500,00 C
2.03.01.03.03	Obrigações Fiscais	45.500,00 C
2.03.01.03.03.0004	Parcelamento do Simples Nacional	45.500,00 C
2.07	Patrimônio Líquido	2.770.115,99 C
2.07.01	Capital Realizado	500.000,00 C
2.07.01.01	Capital Social	500.000,00 C
2.07.01.01.01	Capital Social de Domiciliados e Residentes no País	500.000,00 C
2.07.01.01.01.0001	Capital Subscrito de Domiciliados e Residentes no País	500.000,00 C
2.07.04	Reservas	1.676.790,60 C
2.07.04.01	Reservas	1.676.790,60 C
2.07.04.01.03	Reservas de Lucros	1.676.790,60 C
2.07.04.01.03.0001	Reserva Legal	456.898,23 C

Balço Patrimonial

Empresa: NATUBA EMPREENDIMENTOS E CONSULTORIA LTDA - CNPJ: 18.212.584/0001-24
 Endereço: R SAO LUIS, Complemento: , N.º: 166, Bairro: CENTRO, Cidade: Bom Jardim, Estado: MA, CEP: 65380000, Telefone:
 NIRE: 21201153146 - Data: 29/05/2013

LEONARDO

Conta	Descrição	31/12/2023
2.07.04.01.03.0003	Reserva para Contingências	676.790,60 C
2.07.04.01.03.0007	Reservas de Lucro de Exer. Anteriores	543.101,77 C
2.07.07	Outras Contas	593.325,39 C
2.07.07.01	Outras Contas	593.325,39 C
2.07.07.01.01	Lucros Acumulados	593.325,39 C
2.07.07.01.01.0001	Lucros Acumulados e/ou Saldo à Disposição da Assembléia	593.325,39 C
Total Passivo		3.218.411,37 C

Data de Encerramento: 31/12/2023

Valor de Ativo e Passivo: R\$ 3.218.411,37 (Três Milhões Duzentos e Dezoito Mil Quatrocentos e Onze Reais e Trinta e Sete Centavos).

Bom Jardim-MA, 31 de Março de 2024

IZAQUE GOMES ARAUJO
 SOCIO ADMINISTRADOR
 CPF 014.321.463-27

LEONARDO MOTA LIMA
 CONTADOR
 CPF 914.617.743-49
 CRC MA01116607

Demonstração do Resultado do Exercício

Empresa: NATUBA EMPREENDIMENTOS E CONSULTORIA LTDA - CNPJ: 18.212.584/0001-24

NIRE: 21201153146 - Data: 29/05/2013

Estabelecimentos: 0001 - NATUBA; Centros de Resultado: 001 - Geral

Endereço: R SAO LUIS, Complemento: , N.º: 166, Bairro: CENTRO, Cidade: Bom Jardim, Estado: MA, CEP: 65380000, Telefone:

MATÕES DO NORTE / MA Página 3 de 7
PROC. 1206002 / 2024
FLS. 1326
RUB.  LEONARDO

Conta	Descrição	01/01/2023 a 31/12/2023
(+) 010	Receita Bruta Operacional	4.357.379,28
010.01	Faturamento Prod. Merc. e Serviços	4.357.379,28
010.01.03	Vendas de Serviços	4.357.379,28
(-) 020	Deduções da Receita	444.452,64
020.01	Impostos Faturados	444.452,64
020.01.05	Simples	444.452,64
(=) 030	Receita Líquida	3.912.926,64
(-) 040	Custo Mercad./Serv./Produtos Vendidos	2.697.015,00
040.03	Custo dos Serviços Prestados	2.697.015,00
(=) 060	Lucro Bruto	1.215.911,64
(-) 070	Despesas Operacionais	622.586,25
070.01	Despesas Administrativas	204.543,20
070.04	Resultado Financeiro	418.043,05
070.04.01	Receitas Financeiras	(35.789,23)
070.04.02	Despesas Financeiras	453.832,28
(=) 110	Res. Antes das Participações e Contrib.	593.325,39
(=) 150	Res. Antes Imp.Renda e Contrib. Social	593.325,39
(=) 200	Resultado Líquido do Exercício	593.325,39

Bom Jardim-MA, 31 de Março de 2024

IZAQUE GOMES ARAUJO
SOCIO ADMINISTRADOR
CPF 014.321.463-27

LEONARDO MOTA LIMA
CONTADOR
CPF 914.617.743-49
CRC MA01116607

Análise pelos Índices do Balanço

Empresa: NATUBA EMPREENDIMENTOS E CONSULTORIA LTDA - CNPJ: 18.212.584/0001-24

MATÔES DO NORTE / MA	
PROC.	1206002/2024
ALS.	1387
RUB.	Fortes

Página 4 de 7

LEONARDO

Contábil 7.210.0

Mês/Ano: 12/2023

Endereço: R SAO LUIS, Complemento: , N.º: 166, Bairro: CENTRO, Cidade: Bom Jardim, Estado: MA, CEP: 65380000, Telefone:

Código	Nome Valores	Expressão	Resultado
GA	Giro do Ativo 3.912.926,64 / 3.218.411,37	d030/c1	1,22
	Quanto a empresa vendeu para cada R\$1,00 de investimento total. Quanto maior, melhor.		
LC	Liquidez Corrente 3.119.197,49 / 402.795,38	c101/c201	7,74
	Quanto a empresa possui de Ativo Circulante para cada R\$ 1,00 de Passivo Circulante. Quanto maior, melhor.		
LI	Liquidez Imediata 1.358.076,44 / 402.795,38	c10101/c201	3,37
	Quanto dispomos imediatamente para saldar nossas dividas de Curto Prazo. Quanto maior, melhor.		
ML	Margem Líquida (593.325,39 / 3.912.926,64) * 100	(d200/d030)*100	15,16
	Quanto a empresa obtem de lucro para cada R\$100,00 vendidos. Quanto maior, melhor.		
RA	Rentabilidade do Ativo (593.325,39 / 3.218.411,37) * 100	(d200/c1)*100	18,44
	Quanto a empresa obtem de lucro para cada R\$100,00 de investimento total. Quanto maior, melhor.		

Bom Jardim-MA, 31 de Dezembro de 2023

IZAQUE GOMES ARAUJO
SOCIO ADMINISTRADOR
CPF 014.321.463-27

LEONARDO MOTA LIMA
CONTADOR
CPF 914.617.743-49
CRC MA011166O7

Notas Explicativas das Demonstrações Contábeis em 31/12/2023

Empresa: NATUBA EMPREENDIMENTOS E CONSULTORIA LTDA - CNPJ: 18.212.584/0001-24

MATÕES DU NORTE / MA	Página 5 de 7
PROC. 1206002/2023	
FLS. 1333	LEONARDO
RUB. 07	Fortes Contábil 7.210.0

Endereço: R SAO LUIS, Complemento: , N.º: 166, Bairro: CENTRO, Cidade: Bom Jardim, Estado: MA, CEP: 65380000, Telefone:
NIRE: 21201153146 - Data: 31/12/2023

Nota 1 - Contexto Operacional

A Empresa NATUBA EMPREENDIMENTOS E CONSULTORIA LTDA- EPP, constituída em 29/05/2013, com sede em Bom Jardim -MA, inscrita no CNPJ 18.212.584/0001-24, com NIRE nº 21201153146, tem como objeto social a as atividades de Treinamento em desenvolvimento profissional e gerencial, Comercio atacadista de produtos de higiene, limpeza e conservação, Comercio Varejista de mercadorias em geral com predominância de produtos alimentícios.

Nota 2 - Base de Preparação e Apresentação das Demonstrações Financeiras

As demonstrações financeiras foram elaboradas de acordo com as Práticas contábeis adotadas no Brasil, as quais abrangem a legislação Societária, os pronunciamentos, as orientações e as interpretações Emitidas pelo Comitê de Pronunciamentos Contábeis (CPC).

Nota 3 - Práticas Contábeis

3.1 - Disponibilidades

NOTAS EXPLICATIVAS

Ativo Circulante

Caixa e Equivalentes

Inclui os numerários e depósitos em espécie, prontamente conversível
Em um montante conhecido de caixa.

Descrição 31/12/2023

Caixa R\$ 371.406,04

Total R\$ 371.406,04

Em aplicação financeira em Banco nacionais
Saldo em Aplicação Financeira em 31/12/2023
Aplicação Financeira R\$ 986.670,40
Total R\$ 986.670,40

3.2 - Estoques

Estoques

Em estoques temos os produtos adquiridos para a utilização nas
Prestações de serviços e vendas de mercadorias

Estoques R\$ 1.275.659,70

Total R\$ 1.275.659,70

3.3 - Créditos de Longo Prazo

Duplicatas a Receber

Está registrado pelas prestações de serviços em curto prazo,
Evidenciando o saldo a receber até final do exercício posterior.

Duplicatas a receber 31/12/2023

Duplicatas a receber R\$ 485.461,35

Total R\$ 485.461,35

Sendo uma parte dessas vendas a prazo, recebidas neste ano no valor de R\$ 239.834,35

3.4 - Depreciação

Depreciação acumulada referente ao ano de 2023 = R\$ 158.911,20 calculado e somado sobre tot
imobilizado.

Nota 4 - Patrimônio Líquido

4.1 - Divisão do Capital Social

3.3-Patrimônio Líquido

g) Capital Social

O capital social da Empresa, em 31 de dezembro de 2022, era composto

domingo, 31 de dezembro de 2023

Continua...

Notas Explicativas das Demonstrações Contábeis em 31/12/2023

Empresa: NATUBA EMPREENDIMENTOS E CONSULTORIA LTDA - CNPJ: 18.212.584/0001-24
 Endereço: R SAO LUIS, Complemento: , N.º: 166, Bairro: CENTRO, Cidade: Bom Jardim, Estado: MA, CEP: 65380000, Telefone:
 NIRE: 21201153146 - Data: 31/12/2023

LEONARDO

De R\$ R\$ 500.000,00 (quinhentos mil reais).

4.2 - Resultado do Exercício

Resultado do Exercício

O resultado do exercício evidencia se a empresa apresentou um lucro
 Ou prejuízo durante determinado período.

Receitas - Despesas = Lucro/Prejuízo.

Receitas R\$ 4.357.379,28

Despesas e Deduções (3.764.053,89)

Total R\$ 593.325,39

Nota 5 - Taxa de juros e garantias das obrigações a longo prazo

Recebimento de Juros sobre Aplicações Financeiras nas contas Banco do Brasil e Banco Bradesco - F
 35.789,23

Nota 6 - Eventos subsequentes

Simplex Nacional a Recolher

Os Tributos do Simplex Nacional do período foram provisionados para
 Pagamentos posteriores.

Imp. Simplex a recolher 31/12/2023

Imp. Simplex a recolher R\$ 187.059,22

Total R\$ 187.059,22

Parcelamento Simplex Nacional R\$ 45.500,00

Total R\$ 45.500,00

MATÔES DO NORTE / MA	
PROC.	1206002/2024
FLS.	1389
RUB.	OK

Bom Jardim-MA, 31 de Dezembro de 2023

IZAQUE GOMES ARAUJO
 SOCIO ADMINISTRADOR
 CPF 014.321.463-27

LEONARDO MOTA LIMA
 CONTADOR
 CPF 914.617.743-49
 CRC MA01116607



MATÕES DO NORTE / MA	
PROC.	1206002/2024
FLS.	1390
RUB.	

ASSINATURA ELETRÔNICA

Certificamos que o ato da empresa NATUBA EMPREENDIMENTOS E CONSULTORIA LTDA consta assinado digitalmente por:

IDENTIFICAÇÃO DO(S) ASSINANTE(S)	
CPF/CNPJ	Nome
01432146327	IZAQUE GOMES ARAUJO
91461774349	LEONARDO MOTA LIMA

JUCEMA

CERTIFICO O REGISTRO EM 02/04/2024 10:46 SOB N° 20240404920.
PROTOCOLO: 240404920 DE 01/04/2024.
CÓDIGO DE VERIFICAÇÃO: 12404516656. CNPJ DA SEDE: 18212584000124.
NIRE: 21201153146. COM EFEITOS DO REGISTRO EM: 02/04/2024.
NATUBA EMPREENDIMENTOS E CONSULTORIA LTDA

CARLOS ANDRÉ DE MORAES PEREIRA
SECRETÁRIO-GERAL
www.empresafacil.ma.gov.br



MATÔES DO NORTE / MA	
PROC.	1206002/2024
FLS.	1391
RUB.	04

**CONSELHO REGIONAL DE CONTABILIDADE DO ESTADO DO MARANHÃO
CERTIDÃO NEGATIVA DE DÉBITOS PROFISSIONAL**

O **CONSELHO REGIONAL DE CONTABILIDADE DO ESTADO DO MARANHÃO** certifica que o(a) profissional identificado(a) no presente documento encontra-se em dia com seus débitos perante o CRC.

IDENTIFICAÇÃO DO REGISTRO

NOME.....	: LEONARDO MOTA LIMA
REGISTRO.....	: MA-011166/O-7
CATEGORIA.....	: CONTADOR
CPF.....	: ***.617.743-**

A presente CERTIDÃO não quita nem invalida quaisquer débitos ou infrações que posteriormente, venham a ser apurados pelo CRCMA contra o referido registro.

A falsificação deste documento constitui-se em crime previsto no Código Penal Brasileiro, sujeitando o autor à respectiva ação penal.

Emissão: MARANHÃO, 04/06/2024 as 13:46:40.

Válido até: 02/09/2024.

Código de Controle: 262667.

Para verificar a autenticidade deste documento consulte o site do CRCMA.



PREFEITURA MUNICIPAL DE
BOM JARDIM
COMPROMISSO COM A RENOVACÃO

SECRETARIA MUNICIPAL
DE SAÚDE-SEMUS

ESTADO DO MARANHÃO
PREFEITURA MUNICIPAL DE BOM JARDIM
CNPJ: 06.229.975/0001-72
SECRETARIA MUNICIPAL DE SAÚDE - SEMUS

MATÔES DO NORTE / MA
PROC. 1206002/2022
FLS. 1392
RUB. <i>OK</i>

ATESTADO SANITÁRIO N° 001-2023

A Secretaria de Saúde de Bom Jardim, através da coordenação de vigilância sanitária deste município concede licença a firma **NATUBA EMPREENDIMENTOS E CONSULTORIA LTDA**, Nome Fantasia **NATUBA EMPREENDIMENTOS E CONSULTORIA UNIDADE MÓVEL PLACA RAJ-5159**, CNPJ 18.212.584/0001-24, para funcionamento de **TRANSPORTE RODOVIÁRIO DE GENEROS ALIMENTÍCIOS**, situada a Rua São Luis, 166 Centro, nesta cidade.

Bom Jardim – MA, 14 de fevereiro de 2023

Myranna Karoll Almeida Varão

MYRANNA KAROLL ALMEIDA VARÃO

Portaria 093/2021- GB

COORDENADORA DA VIGILÂNCIA SANITÁRIA

Myranna Karoll A. Varão
Coordenadora da Vigilância Sanitária
Portaria nº 093/2021 - GB/PMJ

Rua Almirante Barroso, 377 - Centro – CEP. 65.380-000

Bom Jardim- Maranhão - Brasil - CEP 65.380-000

Ouvidoria Geral: 0800 098 0920 Sítio: www.bomjardim.ma.gov.br E-mail: saudebi@gmail.com



ESTADO DO MARANHÃO
PREFEITURA MUNICIPAL DE SERRANO DO MARANHÃO
FUNDO MUNICIPAL DE SAÚDE
CNPJ nº 14.173.958/0001-99



MATÔES DO NORTE / MA
PROC. 120600212024
FLS. 1393
RUB. CH

ATESTADO DE CAPACIDADE TÉCNICA

Declaramos para fins de prova junto a órgãos Públicos e/ou Privados, que a empresa **NATUBA EMPREENDIMENTOS E CONSULTORIA LTDA**, inscrita no CNPJ sob nº 18.212.584/0001-24, com sede na Rua São Luis, nº 166, Centro, Bom Jardim/MA CEP nº 65.380.000, realizou serviços de fornecimento de matérias de expediente, limpeza e consumo, para a Secretário Municipal de Educação, Ciência e Tecnologia do município de serrano do maranhão conforme contrato **CONTRATO Nº 06.48/2022** proveniente do **PROCESSO Nº 03.07/2022**.

LOTE: I - MATERIAIS DE EXPEDIENTE - COTA DE 25% RESERVADA PARA ME/EPP					
Nº	ITEM	APRESEN.	QUANT.	PREÇO UNIT.	PREÇO TOTAL
.1	ALFINETE COLORIDO PARA QUADRO DE AVISO CAIXA COM 50 UNIDADE.	CAIXA	10	2,99	29,90
.2	ALMOFADA PARA CARIMBO Nº 02	UNIDADE	10	5,29	52,90
.3	APONTADOR COM DEPÓSITO - CX C/ 24	CAIXA	18	41,12	740,16
.4	BORRACHA PONTEIRA PCT C/ 100 UNID	PCT	13	23,98	311,74
.5	BLOCO DE RECADOS, MATERIAL PAPEL, COR AMARELA, AUTOADESIVOS medindo 76mmx102mm com 100 folhs	PACOTE	13	2,19	28,47
.6	CAIXA ARQUIVO MORTO DE PAPELÃO	UNIDADE	18	3,38	60,84
.7	CAIXA ARQUIVO MORTO DE POLIONDA	UNIDADE	45	3,22	144,90
.8	CALCULADORA DE MESA 12 DÍGITOS	UNIDADE	9	30,28	272,52
.9	CANETA ESFEROGRÁFICA AZUL - CX C/ 50	CAIXA	18	32,17	579,06
.10	CANETA ESFEROGRÁFICA PRETA - CX C/ 50	CAIXA	18	32,17	579,06
.11	CANETA ESFEROGRÁFICA VERMELHA - CX C/ 50	CAIXA	18	32,17	579,06
.12	CANETA HIDROGRAFICA 12 CORES	CAIXA	18	2,90	52,20

e-SUS
Atenção Básica

SAÚDE 
ATENÇÃO BÁSICA

Ray



ESTADO DO MARANHÃO
PREFEITURA MUNICIPAL DE SERRANO DO MARANHÃO
FUNDO MUNICIPAL DE SAÚDE
CNPJ nº 14.173.958/0001-99

MATÔES DO NORTE / MA
PROC. 1206002/2022
FLS. 1394
RUB. *ck*



.13	CARTOLINA COMUM	UNIDADE	90	0,80	72,00
.14	CARTOLINA GUACHE, MATERIAL CELULOSE VEGETAL, TAMANHO 48CMX66CM, CORES VARIADAS, PACOTE COM 20 FOLHAS.	FL	27	0,80	21,60
.15	CLIPS Nº 2/0 NIQUELADO - CX C/ 100	CAIXA	36	1,55	55,80
.16	CLIPS Nº 3/0 NIQUELADO - CX C/ 50	CAIXA	36	1,90	68,40
.17	CLIPS Nº 6/0 NIQUELADO - CX C/ 50	CAIXA	36	2,47	88,92
.18	COLA BRANCA 40 G - CX C/ 12	CAIXA	18	11,25	202,50
.19	COLA BRANCA 90 G - CX C/ 12	CAIXA	18	12,00	216,00
.20	COLA BRANCA DE 500 G	UNIDADE	27	7,81	210,87
.21	COLA COLORIDA 4 CORES	CAIXA	18	4,98	89,64
.22	COLA COLORIDA 6 CORES	CAIXA	18	5,97	107,46
.23	COLA DE ISOPOR 40 GRAMA CAIXA COM 12	CAIXA	18	13,45	242,10
.24	COLA DE ISOPOR 90 GRAMA CAIXA COM 6	CAIXA	18	20,73	373,14
.25	COLA GLITER 4 CORES	CAIXA	18	5,28	95,04
.26	COLA GLITER 6 CORES	CAIXA	18	7,83	140,94
.27	COLA PARA PISTOLA FINO 1 KG	KG	9	20,66	371,88

e-SUS
Atenção Básica

SAÚDE 
ATENÇÃO BÁSICA

Handwritten signature



ESTADO DO MARANHÃO
PREFEITURA MUNICIPAL DE SERRANO DO MARANHÃO
FUNDO MUNICIPAL DE SAÚDE
CNPJ nº 14.173.958/0001-99

MATÔES DO NORTE / MA
PROC. 1206 002/2024
FLS. 1395
RUB. *OK*



.28	CORRETIVO LIQUIDO A BASE DÁGUA 18 ML - CX C/ 12	CAIXA	13	11,60	150,80
.29	ENVELOPE OFICIO BRANCO (CARTA)	UNIDADE	450	0,41	184,5
.30	ENVELOPE PARDO GRANDE	UNIDADE	450	0,43	193,50
.31	ENVELOPE PARDO MÉDIO	UNIDADE	450	0,26	117,00
.32	ENVELOPE PARDO PEQUENO	UNIDADE	450	0,26	117,00
.33	ESCARCELA PLÁSTICA TRANSPARENTE C/ ELÁSTICO	UNIDADE	54	3,06	165,24
.34	ESTILETE LÂMINA ESTREITA	CAIXA	9	8,74	78,66
.35	ESTILETE LÂMINA LARGA	CAIXA	9	10,04	90,36
.36	EVA	UNIDADE	67	0,83	55,61
.37	EXTRATOR DE GRAMPO CROMADO	UNIDADE	13	2,50	32,50
.38	FITA CREPE 25 x 50	UNIDADE	31	1,94	60,14
.39	FITA DUPLA FACE 12 X 30	UNIDADE	18	2,81	50,58
.40	FITA DUREX 12 x 40 - PCT C/ 10 UNIDS	PACOTE	9	25,51	229,59
.41	FITA GOMADA 25x 50	UNIDADE	27	1,94	52,38
.42	FITA GOMADA 38 X 50	UNIDADE	27	2,44	65,88
.43	GIZ DE CERA GRANDE	CAIXA	45	1,89	51,03
.44	GIZ DE CERA PEQUENO	CAIXA	45	1,35	36,45
.45	GRAFITE Nº 5 - CX C/ 12	CAIXA	10	12,14	121,40
.46	GRAFITE Nº 7 - CX C/ 12	CAIXA	10	12,14	121,40
.47	GRAFITE Nº 9 - CX C/ 12	CAIXA	10	12,14	121,40
.48	GRAMPEADOR GRANDE P/ 100 FOLHAS	UNIDADE	9	45,04	405,36
.49	GRAMPEADOR MÉDIO PARA 16 FOLHAS	UNIDADE	9	7,69	69,21

e-SUS
Atenção Básica

SAÚDE 
ATENÇÃO BÁSICA



ESTADO DO MARANHÃO
PREFEITURA MUNICIPAL DE SERRANO DO MARANHÃO
FUNDO MUNICIPAL DE SAÚDE
CNPJ nº 14.173.958/0001-99

MATÔES DO NORTE / MA
PROC. 1206002/2024
FLS. 1396
RUB. *CB*



.50	GRAMPO 26 6 P. GRAMPLADOR - CX C/ 5000 UNIDS	CAIXA	27	3,13	84,51
.51	GRAMPO PLASTICO P/ PASTA PCT C/ 50 PARES	PCT	9	4,09	28,17
.52	HIDROCOR - CAIXA C/ 12 UNIDADES, DE BOA QUALIDADE (AZUL, VERMELHO, PRETO E VERDE).	CAIXA	13	3,07	39,91
.53	ISOPOR, COMPRIMENTO 1M, LARGURA 0,5M, ESPESSURA 10MM.	FLH	18	3,82	68,76
.54	ISOPOR, COMPRIMENTO 1M, LARGURA 0,5M, ESPESSURA 15MM.	FLH	18	4,72	84,96
.55	ISOPOR, COMPRIMENTO 1M, LARGURA 0,5M, ESPESSURA 20MM.	FLH	18	6,93	124,74
.56	ISOPOR, COMPRIMENTO 1M, LARGURA 0,5M, ESPESSURA 5MM.	UNIDADE	27	4,36	117,72
.57	LAPIS DE COR GRANDE	CAIXA	45	1,82	81,90
.58	LAPIS DE COR PEQUENO	CAIXA	45	1,63	73,35
.59	LÁPIS PRETO Nº 02 - CX C/ 144 UNIDS	CAIXA	27	52,37	1.413,99
.60	LIGA ELÁSTICA - CX C/ 25 G	CAIXA	13	2,15	27,95
.61	LIVRO ATA COM 100 FOLHAS	UNIDADE	13	13,10	170,30
.62	LIVRO DE PONTO COM 100 FOLHAS	UNIDADE	18	14,31	257,58
.63	LIVRO DE PROTOCOLO 100 FOLHAS	UNIDADE	10	4,55	45,50
.64	MARCA TEXTO - CX C/ 12	CAIXA	18	14,00	252,00
.65	MASSA DE MODELAR GRANDE	CAIXA	45	1,82	81,90
.66	MASSA DE MODELAR PEQUENA	CAIXA	45	1,58	71,10
.67	PAPEL 40 KG 66X96 PACOTE COM 100 FLS.	FLH	14	0,91	12,74
.68	PAPEL A4 - CX C/ 10 RESMAS	CAIXA	45	183,35	8.250,75
.69	PAPEL CARBONO PRETO - CX C/ 100 FOLHAS	CAIXA	9	15,03	135,27
.70	PAPEL CARTÃO	UNIDADE	45	0,96	43,20
.71	PAPEL MICROONDULADO	UNIDADE	45	1,92	86,40

e-SUS
Atenção Básica

SAÚDE 
ATENÇÃO BÁSICA

Rd



ESTADO DO MARANHÃO
 PREFEITURA MUNICIPAL DE SERRANO DO MARANHÃO
 FUNDO MUNICIPAL DE SAÚDE
 CNPJ nº 14.173.958/0001-99



.72	PAPEL PARDO	UNIDADE	45	0,72	32,40
.73	PAPEL VERGE PCT COM 50 FOLHAS	PACOTE	18	12,58	226,44
.74	PASTA ARQUIVO, MATERIAL CARTOLINA, TIPO SUSPENSA, LARGURA 230, ALTURA 315, CORES VARIADAS, PRENDEDOR INTERNO TRILHO, CAIXA COM 50 UNIDADES.	CAIXA	18	59,85	1.077,30
.75	PASTA AZ. PAPELÃO REFORÇADO, TAMANHO OFICIO, CAPA DURA MÉD. 280 X 350MM, DORSO COM 8,5CM, COM FERRAGEM, PRESSÃO E REGULAGEM PARA PRENDER OS PAPEIS.	UNIDADE	108	1,87	196,00
.76	PASTA C/ ELÁSTICO TRANSPARENTE 4 CM	UNIDADE	45	3,02	135,90
.77	PASTA CLASSIFICADORA COM GRAMPO	UNIDADE	45	1,33	59,85
.78	PASTA SUSPENSA	UNIDADE	108	2,19	236,52
.79	PERCEVEJO LATONADO - CX C/ 100 UNIDS	CAIXA	18	2,24	40,32
.80	PERFURADOR DE PAPEL 2 FUROS P/ 25 FOLHAS	UNIDADE	9	16,01	144,09
.81	PERFURADOR DE PAPEL 2 FUROS P/ 70 FOLHAS	UNIDADE	7	26,48	185,36
.82	PINCEL ATÔMICO (AZUL, PRETO, VERMELHO) - CX C/ 12	CAIXA	27	22,90	618,30
.83	PISTOLA BICO FINO "CIS"	UNIDADE	27	10,67	288,09
.84	PORTAS CANETAS	UNIDADE	13	7,48	97,24
.85	POST IT 38 X 51 mm - BLOCO COM 100 FOLHAS	BLOCO	36	3,38	121,68
.86	PRANCHETA EM EUCATEX	UNIDADE	18	5,73	103,14
.87	PRENDEDOR DE PAPEL 15 MM - CX C/ 12	CAIXA	18	18,89	340,02
.88	PRENDEDOR DE PAPEL 19 MM - CX C/ 12	CAIXA	18	19,80	356,40
.89	PRENDEDOR DE PAPEL 32 MM - CX C/ 12	CAIXA	18	23,72	426,96
.90	QUADRO DE AVISO 1,20x0,90 FELTRO	UNIDADE	3	76,09	228,27
.91	RÉGUA 30 CM TRANSPARENTE	UNIDADE	27	1,28	34,56

RP



ESTADO DO MARANHÃO
 PREFEITURA MUNICIPAL DE SERRANO DO MARANHÃO
 FUNDO MUNICIPAL DE SAÚDE
 CNPJ nº 14.173.958/0001-99



02	RÉGUA 50 CM TRANSPARENTE	UNIDADE	27	1,85	49,95
03	TESOURA COMUM	UNIDADE	13	3,70	48,10
04	TESOURA SEM PONTA UND	UNIDADE	13	2,14	27,82
05	TINTA GUACHE 6 CORES	CAIXA	27	3,32	89,64
06	TINTA PARA CARIMBO 40 ML (AZUL, PRETO)	UNIDADE	10	4,40	44,00
07	TNT PEÇA COM 100 METROS CORES DIVERSAS	PEÇA	18	99,54	1.791,72
08	UMEDECEDOR DE DEDO EM PASTA, NÃO TÓXICO, PESO LÍQUIDO DE 12G, CAIXA COM 12 UNIDADES.	UNIDADE	18	1,30	23,40
TOTAL DO LOTE					26.840,33

LOTE II - MATERIAIS DE LIMPEZA E HIGIENE - AMPLA CONCORRÊNCIA

Nº	ITEM	APRESEN.	QUANT.	PREÇO UNIT.	PREÇO TOTAL
.1	ACIDO MURIATICO 100 MLC/12	CAIXA	20	41,27	825,40
.2	ÁGUA SANITARIA 02 litros - CX.C/ 12	CAIXA	78	24,85	1.938,30
.3	ÁLCOOL 1 litro - CX. C/ 12	CAIXA	78	57,77	4.506,06
.4	ALCOOL GEL 70% antiseptico 1L.	UNIDADE	261	9,14	2.385,54
.5	ALCOOL GEL 70% antiseptico 300 ML	UNIDADE	391	7,27	2.842,57
.6	ALCOOL GEL 70% antiseptico 500 ML	UNIDADE	522	5,91	3.085,02
.7	ALGODÃO - 500 G	PACOTE	52	3,58	186,16
.8	AVENTAL DE NAPA MÉDIO	UNIDADE	26	3,88	100,88
.9	BALDE DE PLÁSTICO DE 20 LITROS	UNIDADE	26	8,41	218,66
.10	BOM AR - CX C/ 12	CAIXA	30	66,13	1.983,90
.11	CESTO P/ LIXO DE 10 LITROS	UNIDADE	39	2,79	108,81
.12	DESINFETANTE 500 ML - CXC/ 12	CAIXA	130	26,45	3.438,50
.13	DETERGENTE LÍQUIDO 500ML - CX C/ 24	CAIXA	130	30,62	3.980,60
.14	ESCOVA P/ VASO SANITÁRIO	UNIDADE	26	1,88	48,88
.15	ESCOVA PEQUENA P/ FILTRO	UNIDADE	26	5,32	138,32



ESTADO DO MARANHÃO
 PREFEITURA MUNICIPAL DE SERRANO DO MARANHÃO
 FUNDO MUNICIPAL DE SAÚDE
 CNPJ nº 14.173.958/0001-99



.16	ESCOVÃO	UNIDADE	52	1,74	90,48
.17	ESPANADOR	UNIDADE	52	2,96	153,92
.18	ESPONJA DUPLA FACE	UNIDADE	130	0,95	123,50
.19	FLANELA	UNIDADE	78	2,32	180,96
.20	FÓSFORO - EMBALAGEM C/10 CAIXINHAS	PACOTE	30	2,13	63,90
.21	GUARDANAPO	PACOTE	78	1,74	135,72
.22	Inseticida splay, disposto em latade 300ml,	UNIDADE	104	6,83	710,32
.23	LIMPA VIDRO 500 ML	UNIDADE	52	3,44	178,88
.24	LIMPADOR PARA LIMPEZA GERAL (TIPO AJAX)	UNIDADE	130	2,95	383,50
.25	LUSTRA MOVEIS 200 ML - CXC/ 12	CAIXA	26	61,53	1.599,78
.26	LUVA DE LÁTEX P/ LIMPEZA	PAR	52	3,08	160,16
.27	PA P/ LIXO COM CABO LONGO	UNIDADE	78	9,38	731,64
.28	PALHA DE AÇO - FARDO PEQUENO	FARDO	39	18,56	723,84
.29	PANO DE CHÃO	UNIDADE	130	3,54	460,20
.30	PANO DE PRATO	UNIDADE	78	3,43	267,54
.31	PAPEL HIGIÊNICO - PCT C/ 4UNIDS - FDO C/ 64 UNIDS	FARDO	130	32,29	4.197,70
.32	PAPEL TOALHA PACOTE C/1000 FOLHAS - BRANCO	PACOTE	130	13,33	1.732,90
.33	PAPEL TOALHA PACOTE C/1000 FOLHAS - CREME	PACOTE	78	13,33	1.039,74
.34	RODO DE BORRACHA C/ 40CM	UNIDADE	39	5,02	195,78
.35	SABÃO EM BARRA - CX C/ 50	CAIXA	78	55,65	4.340,70
.36	SABÃO EM PÓ 500 G - CX C/24	CAIXA	78	36,77	2.868,06
.37	SABONETE EM BARRA 90G	UNIDADE	78	1,74	135,72
.38	SACO PLÁSTICO 100 L - PCTC/ 100 UND	PACOTE	130	18,39	2.390,70
.39	SACO PLÁSTICO 30 L - PCT C/100 UND	PACOTE	195	16,35	3.188,25
.40	SACO PLÁSTICO 50 L - PCT C/100 UND	PACOTE	195	15,65	3.051,75
.41	SODA CÁUSTICA - CX C/ 12	CAIXA	26	69,57	1.808,82
.42	TOALHA DE MÃO	UNIDADE	52	3,82	198,64
.43	TOALHA PEQUENA	UNIDADE	52	3,86	200,72
.44	VASSOURA DE CURDAS PILA	UNIDADE	52	4,60	239,20

e-SUS
 Atenção Básica

SAÚDE 
 ATENÇÃO BÁSICA

Paul



ESTADO DO MARANHÃO
PREFEITURA MUNICIPAL DE SERRANO DO MARANHÃO
FUNDO MUNICIPAL DE SAÚDE
CNPJ nº 14.173.958/0001-99



MATÔES DO NORTE / MA
PROC. 1206002/2024
FLS. 1200
RUB. 02

.45	VASSOURA DE PIAÇAVA	UNIDADE	52	4,32	224,64
.46	VASSOURA LIMPA TETO	UNIDADE	26	4,65	120,90
TOTAL DO LOTE					53.710,34
LOTE III - MATERIAIS DE CONSUMO - AMPLA CONCORRÊNCIA					
Nº	ITEM	APRESEN.	QUANT.	PREÇO UNIT.	PREÇO TOTAL
.1	BACIA PLÁSTICA 20 L	UNIDADE	13	17,19	223,47
.2	BACIA PLÁSTICA 40 L	UNIDADE	13	19,83	257,79
.3	BACIA PLÁSTICA 8 L	UNIDADE	13	11,76	152,88
.4	BALDE DE PLÁSTICO DE 10L	UNIDADE	27	8,70	234,90
.5	BALDE DE PLÁSTICO DE 12L	UNIDADE	27	5,80	156,60
.6	BANDEJA INOX GRANDE	PACOTE	13	37,02	481,26
.7	BANDEJA PLÁSTICA 35x29x7CM	UNIDADE	8	12,89	103,12
.8	BANHEIRA DE PLASTICO P/ LAVANDERIA	UNIDADE	5	32,00	160,00
.9	COADOR DE CAFÉ	UNIDADE	5	3,07	15,35
.10	COLHER DE MADEIRA	UNIDADE	5	4,28	21,40
.11	COLHER DESCARTÁVEL PCTC/100	PACOTE	54	3,66	197,64
.12	COLHER GRANDE INOX	UNIDADE	27	10,42	281,34
.13	COLHER MÉDIA INOX	UNIDADE	27	9,37	252,99
.14	CONJUNTO DE TALHERES	UNIDADE	5	19,92	99,60
.15	COPO DE VIDRO CONJ. C/06	UNIDADE	5	10,78	53,90
.16	COPO DESCART P/ ÁGUA 150ML CX C/2500	CAIXA	54	66,58	3.595,32
.17	COPO DESCART P/ ÁGUA 180ML CX C/2500	CAIXA	54	68,22	3.683,88
.18	COPO DESCARTÁVEL P/ ÁGUA 300 ML- CX C/ 2500UNIDS	CAIXA	27	81,16	2.191,32
.19	COPO DESCARTÁVEL P/ CAFÉ - CX C/ 5000 UNIDS	CAIXA	81	66,55	5.390,55
.20	DEPOSITO C/ TAMPA 10 L	UNIDADE	5	30,29	151,45
.21	DEPOSITO C/ TAMPA 2 L	UNIDADE	5	3,66	18,30
.22	DEPOSITO C/ TAMPA 5 L	UNIDADE	5	4,11	20,55
.23	FACA DE COZINHA	UNIDADE	5	17,90	89,50
.24	FACA P/ COZINHA 10"	UNIDADE	8	22,84	182,72
.25	FACA P/ COZINHA 12"	UNIDADE	8	29,88	239,04

e-SUS
Atenção Básica

SAÚDE 
ATENÇÃO BÁSICA

MATÔES DO NORTE / MA
 PROC. 1206002/202 M
 FLS. 1404
 RUB. 



ESTADO DO MARANHÃO
 PREFEITURA MUNICIPAL DE SERRANO DO MARANHÃO
 FUNDO MUNICIPAL DE SAÚDE
 CNPJ nº 14.173.958/0001-99



.26	GARFO DESCARTAVEL PCTC/100	PACOTE	54	3,63	196,02
.27	GARRAFA TÉRMICA	UNIDADE	5	24,90	124,50
.28	JARRA PLÁSTICA 1,5L	UNIDADE	5	8,71	43,55
.29	LANTERNA GRANDE	UNIDADE	8	15,70	78,50
.30	LENÇO DESCARTAVEL PCTC/100	PACOTE	27	11,36	306,72
.31	MARMITEX NR 8 CX C/100	CAIXA	32	38,53	1.232,96
.32	POTE PLASTICO RESISTENTE	UNIDADE	8	2,35	18,00
.33	POTE PLSATICO 500 G	UNIDADE	8	3,67	29,36
.34	PRATO DESCARTÁVEL - PCTC/ 10	PACOTE	81	2,74	221,94
.35	RECIPIENTE ALIMENTOS 1,7 L	UNIDADE	8	32,84	262,72
.36	TORNEIRA P/ FILTRO	UNIDADE	13	3,61	46,93
TOTAL DO LOTE					20.816,11

Declaramos, ainda, que os compromissos assumidos foram cumpridos satisfatoriamente, até a presente data, nada constando em nossos registros que a desabone sua conduta comercialmente ou tecnicamente.

Serrano do Maranhão/MA, 15 de julho de 2022.



Ramiro José Saif Campos
 Secretário Municipal de Saúde
 CONTRATANTE



MATÕES DO NORTE / MA	
PROC.	1206 00 2/2022
FLS.	1202
RUB.	

ESTADO DO MARANHÃO
PREFEITURA MUNICIPAL DE SERRANO DO MARANHÃO
SECRETARIA MUNICIPAL DE EDUCAÇÃO, CIÊNCIA E TECNOLOGIA
CNPJ Nº 30.857.415/0001-47

ATESTADO DE CAPACIDADE TÉCNICA

Declaramos para fins de prova junto a órgãos Públicos e/ou Privados, que a empresa **NATUBA EMPREENDIMENTOS E CONSULTORIA LTDA**, inscrita no CNPJ sob nº 18.212.584/0001-24, com sede na Rua São Luis, nº 166, Centro, Bom Jardim/MA CEP nº 65.380.000, realizou serviços de fornecimento de matérias de expediente, limpeza e consumo, para a Secretário Municipal de Educação, Ciência e Tecnologia do município de serrano do maranhão conforme contrato **CONTRATO Nº 06.48/2022** proveniente do **PROCESSO Nº 03.07/2022**.

LOTE: I – MATERIAIS DE EXPEDIENTE - COTA DE 25% RESERVADA PARA ME/EPP					
Nº	ITEM	APRESEN.	QUANT.	PREÇO UNIT.	PREÇO TOTAL
.1	ALFINETE COLORIDO PARA QUADRO DE AVISO CAIXA COM 50 UNIDADE.	CAIXA	21	2,99	62,79
.2	ALMOFADA PARA CARIMBO Nº 02	UNIDADE	18	5,29	95,22
.3	APONTADOR COM DEPÓSITO - CX C/ 24	CAIXA	36	41,12	1.480,32
.4	BORRACHA PONTEIRA PCT C/ 100 UNID	PCT	27	23,98	647,46
.5	BLOCO DE RECADOS, MATERIAL PAPEL, COR AMARELA, AUTOADESIVOS medindo 76mmx102mm com 100 folhs	PACOTE	27	2,19	59,13
.6	CAIXA ARQUIVO MORTO DE PAPELÃO	UNIDADE	36	3,38	121,68
.7	CAIXA ARQUIVO MORTO DE POLIONDA	UNIDADE	90	3,22	289,80
.8	CALCULADORA DE MESA 12 DÍGITOS	UNIDADE	18	30,28	545,04
.9	CANETA ESFEROGRÁFICA AZUL - CX C/ 50	CAIXA	36	32,17	1.158,12
.10	CANETA ESFEROGRÁFICA PRETA - CX C/ 50	CAIXA	36	32,17	1.158,12
.11	CANETA ESFEROGRÁFICA VERMELHA - CX C/ 50	CAIXA	36	32,17	1.158,12
.12	CANETA HIDROGRAFICA 12 CORES	CAIXA	36	2,90	104,40
.13	CARTOLINA COMUM	UNIDADE	180	0,80	144,00
.14	CARTOLINA GUACHE, MATERIAL CELULOSE VEGETAL, TAMANHO 48CMX66CM, CORES VARIADAS, PACOTE COM 20 FOLHAS.	FL	54	0,80	43,20
.15	CLIPS Nº 2/0 NIQUELADO - CX C/ 100	CAIXA	72	1,55	111,60
.16	CLIPS Nº 3/0 NIQUELADO - CX C/ 50	CAIXA	72	1,90	136,80
.17	CLIPS Nº 6/0 NIQUELADO - CX C/ 50	CAIXA	72	2,47	177,84

ESTADO DO MARANHÃO
PREFEITURA MUNICIPAL DE SERRANO DO MARANHÃO
SECRETARIA MUNICIPAL DE EDUCAÇÃO, CIÊNCIA E TECNOLOGIA
CNPJ Nº 30.857.415/0001-47

.18	COLA BRANCA 40 G - CX C/ 12	CAIXA	36	11,25	405,00
.19	COLA BRANCA 90 G - CX C/ 12	CAIXA	36	12,00	432,00
.20	COLA BRANCA DE 500 G	UNIDADE	54	7,81	421,74
.21	COLA COLORIDA 4 CORES	CAIXA	36	4,98	179,28
.22	COLA COLORIDA 6 CORES	CAIXA	36	5,97	214,92
.23	COLA DE ISOPOR 40 GRAMA CAIXA COM 12	CAIXA	36	13,45	484,20
.24	COLA DE ISOPOR 90 GRAMA CAIXA COM 6	CAIXA	36	20,73	746,73
.25	COLA GLITER 4 CORES	CAIXA	36	5,28	190,08
.26	COLA GLITER 6 CORES	CAIXA	36	7,83	281,88
.27	COLA PARA PISTOLA FINO 1 KG	KG	18	20,66	371,88
.28	CORRETIVO LIQUIDO A BASE DÁGUA 18 ML - CX C/ 12	CAIXA	27	11,60	313,20
.29	ENVELOPE OFICIO BRANCO (CARTA)	UNIDADE	900	0,41	369,00
.30	ENVELOPE PARDOS GRANDE	UNIDADE	900	0,43	387,00
.31	ENVELOPE PARDOS MÉDIO	UNIDADE	900	0,26	234,00
.32	ENVELOPE PARDOS PEQUENOS	UNIDADE	900	0,26	234,00
.33	ESCARCELA PLÁSTICA TRANSPARENTE C/ ELÁSTICO	UNIDADE	108	3,06	330,48
.34	ESTILETE LÂMINA ESTREITA	CAIXA	18	8,74	157,32
.35	ESTILETE LÂMINA LARGA	CAIXA	18	10,04	180,72
.36	EVA	UNIDADE	135	0,83	112,05
.37	EXTRATOR DE GRAMPO CROMADO	UNIDADE	27	2,50	67,50
.38	FITA CREPE 25 x 50	UNIDADE	63	1,94	122,22
.39	FITA DUPLA FACE 12 X 30	UNIDADE	36	2,81	101,16
.40	FITA DUREX 12 x 40 - PCT C/ 10 UNIDS	PACOTE	21	25,51	535,71
.41	FITA GOMADA 25x 50	UNIDADE	54	1,94	104,76
.42	FITA GOMADA 38 X 50	UNIDADE	54	2,44	131,76
.43	GIZ DE CERA GRANDE	CAIXA	90	1,89	170,10
.44	GIZ DE CERA PEQUENO	CAIXA	90	1,35	121,50
.45	GRAFITE Nº 5 - CX C/ 12	CAIXA	21	12,14	254,94
.46	GRAFITE Nº 7 - CX C/ 12	CAIXA	21	12,14	254,94
.47	GRAFITE Nº 9 - CX C/ 12	CAIXA	21	12,14	254,94
.48	GRAMPEADOR GRANDE P/ 100 FOLHAS	UNIDADE	18	45,04	810,72
.49	GRAMPEADOR MÉDIO PARA 16 FOLHAS	UNIDADE	18	7,69	138,42
.50	GRAMPO 26/6 P/ GRAMPEADOR - CX C/ 5000 UNIDS	CAIXA	54	3,13	169,02
.51	GRAMPO PLÁSTICO P/ PASTA PCT C/ 50 PARES	PCT	18	4,09	73,62
.52	HIDROCOR - CAIXA C/ 12 UNIDADES, DE BOA QUALIDADE (AZUL, VERMELHO, PRETO E VERDE).	CAIXA	27	3,07	82,89
.53	ISOPOR, COMPRIMENTO 1M, LARGURA 0,5M, ESPESSURA 10MM.	FLH	36	3,82	137,52
.54	ISOPOR, COMPRIMENTO 1M, LARGURA 0,5M, ESPESSURA 15MM.	FLH	36	4,72	169,92
.55	ISOPOR, COMPRIMENTO 1M, LARGURA 0,5M, ESPESSURA	FLH	36	6,93	249,48

ESTADO DO MARANHÃO
PREFEITURA MUNICIPAL DE SERRANO DO MARANHÃO
SECRETARIA MUNICIPAL DE EDUCAÇÃO, CIÊNCIA E TECNOLOGIA
CNPJ Nº 30.857.415/0001-47

	20MM.				
.56	ISOPOR, COMPRIMENTO 1M, LARGURA 0,5M, ESPESSURA 5MM.	UNIDADE	54	4,36	235,44
.57	LAPIS DE COR GRANDE	CAIXA	90	1,82	163,80
.58	LAPIS DE COR PEQUENO	CAIXA	90	1,63	146,70
.59	LÁPIS PRETO Nº 02 - CX C/ 144 UNIDS	CAIXA	54	52,37	2.827,98
.60	LIGA ELÁSTICA - CX C/ 25 G	CAIXA	27	2,15	58,05
.61	LIVRO ATA COM 100 FOLHAS	UNIDADE	27	13,10	353,70
.62	LIVRO DE PONTO COM 100 FOLHAS	UNIDADE	27	14,31	386,37
.63	LIVRO DE PROTOCOLO 100 FOLHAS	UNIDADE	21	4,55	95,55
.64	MARCA TEXTO - CX C/ 12	CAIXA	36	14,00	504,00
.65	MASSA DE MODELAR GRANDE	CAIXA	90	1,82	163,80
.66	MASSA DE MODELAR PEQUENA	CAIXA	90	1,58	142,20
.67	PAPEL 40 KG 66X96 PACOTE COM 100 FLS.	FLH	28	0,91	25,48
.68	PAPEL A4 - CX C/ 10 RESMAS	CAIXA	90	183,35	16.501,50
.69	PAPEL CARBONO PRETO - CX C/ 100 FOLHAS	CAIXA	18	15,03	270,54
.70	PAPEL CARTÃO	UNIDADE	90	0,96	86,40
.71	PAPEL MICROONDULADO	UNIDADE	90	1,92	172,80
.72	PAPEL PARDO	UNIDADE	90	0,72	64,80
.73	PAPEL VERGE PCT COM 50 FOLHAS	PACOTE	36	12,58	452,88
.74	PASTA ARQUIVO, MATERIAL CARTOLINA, TIPO SUSPENSA, LARGURA 230, ALTURA 315, CORES VARIADAS, PRENDEDOR INTERNO TRILHO, CAIXA COM 50 UNIDADES.	CAIXA	36	59,85	2.154,60
.75	PASTA AZ, PAPELÃO REFORÇADO, TAMANHO OFÍCIO, CAPA DURA MÉD. 280 X 350MM, DORSO COM 8,5CM, COM FERRAGEM, PRESSÃO E REGULAGEM PARA PRENDER OS PAPEIS.	UNIDADE	216	1,87	403,92
.76	PASTA C/ ELÁSTICO TRANSPARENTE 4 CM	UNIDADE	90	3,02	271,80
.77	PASTA CLASSIFICADORA COM GRAMPO	UNIDADE	90	1,33	119,70
.78	PASTA SUSPENSA	UNIDADE	216	2,19	473,04
.79	PERCEVEJO LATONADO - CX C/ 100 UNIDS	CAIXA	36	2,24	80,64
.80	PERFURADOR DE PAPEL 2 FUROS P/ 25 FOLHAS	UNIDADE	18	16,01	288,18
.81	PERFURADOR DE PAPEL 2 FUROS P/ 70 FOLHAS	UNIDADE	14	26,48	370,72
.82	PINCEL ATÔMICO (AZUL, PRETO, VERMELHO) - CX C/ 12	CAIXA	54	22,90	1.236,60
.83	PISTOLA BICO FINO "CIS"	UNIDADE	54	10,67	576,18
.84	PORTAS CANETAS	UNIDADE	27	7,48	201,96
.85	POST IT 38 X 51 mm - BLOCO COM 100 FOLHAS	BLOCO	72	3,38	243,36
.86	PRANCHETA EM EUCATEX	UNIDADE	36	5,73	206,28
.87	PRENDEDOR DE PAPEL 15 MM - CX C/ 12	CAIXA	36	18,89	680,04

ESTADO DO MARANHÃO
PREFEITURA MUNICIPAL DE SERRANO DO MARANHÃO
SECRETARIA MUNICIPAL DE EDUCAÇÃO, CIÊNCIA E TECNOLOGIA
CNPJ Nº 30.857.415/0001-47

.88	PRENDEDOR DE PAPEL 19 MM - CX C/ 12	CAIXA	36	19,80	712,80
.89	PRENDEDOR DE PAPEL 32 MM - CX C/ 12	CAIXA	36	23,72	853,92
.90	QUADRO DE AVISO 1,20x0,90 FELTRO	UNIDADE	7	76,09	532,63
.91	RÉGUA 30 CM TRANSPARENTE	UNIDADE	54	1,28	69,12
.92	RÉGUA 50 CM TRANSPARENTE	UNIDADE	54	1,85	99,99
.93	TESOURA COMUM	UNIDADE	27	3,70	99,99
.94	TESOURA SEM PONTA UND	UNIDADE	27	2,14	57,78
.95	TINTA GUACHE 6 CORES	CAIXA	54	3,32	179,28
.96	TINTA PARA CARIMBO 40 ML (AZUL, PRETO)	UNIDADE	21	4,40	92,40
.97	TNT PEÇA COM 100 METROS CORES DIVERSAS	PEÇA	36	99,54	3.583,44
.98	UMEDECEDOR DE DEDO EM PASTA, NÃO TÓXICO, PESO LÍQUIDO DE 12G, CAIXA COM 12 UNIDADES.	UNIDADE	54	1,30	70,20
TOTAL DO LOTE					53.800,80
LOTE II – MATERIAIS DE LIMPEZA E HIGIENE - AMPLA CONCORRÊNCIA					
Nº	ITEM	APRESEN.	QUANT.	PREÇO UNIT.	PREÇO TOTAL
.1	ACIDO MURIATICO 100 MLC/12	CAIXA	36	41,27	1.485,72
.2	ÁGUA SANITÁRIA 02 litros - CX.C/ 12	CAIXA	135	24,85	3.318,30
.3	ÁLCOOL 1 litro - CX. C/ 12	CAIXA	135	57,77	7.798,95
.4	ALCOOL GEL 70% anticeptico 1L	UNIDADE	450	9,14	4.113,00
.5	ALCOOL GEL 70% anticeptico 300 ML	UNIDADE	675	7,27	4.907,25
.6	ALCOOL GEL 70% anticeptico 500 ML	UNIDADE	900	5,91	5.319,00
.7	ALGODÃO - 500 G	PACOTE	90	3,58	322,20
.8	AVENTAL DE NAPA MÉDIO	UNIDADE	45	3,88	174,60
.9	BALDE DE PLÁSTICO DE 20 LITROS	UNIDADE	45	8,41	378,45
.10	BOM AR - CX C/ 12	CAIXA	54	66,13	3.571,02
.11	CESTO P/ LIXO DE 10 LITROS	UNIDADE	67	2,79	186,93
.12	DESINFETANTE 500 ML - CXC/ 12	CAIXA	225	26,45	5.951,25
.13	DETERGENTE LIQUIDO 500ML - CX C/ 24	CAIXA	225	30,62	6.889,50
.14	ESCOVA P/ VASO SANITÁRIO	UNIDADE	45	1,88	84,60
.15	ESCOVA PEQUENA P/ FILTRO	UNIDADE	45	5,32	239,40
.16	ESCOVÃO	UNIDADE	90	1,74	156,60
.17	ESPANADOR	UNIDADE	90	2,96	266,40
.18	ESPONJA DUPLA FACE	UNIDADE	225	0,95	213,75
.19	FLANELA	UNIDADE	135	2,32	313,20

ESTADO DO MARANHÃO
PREFEITURA MUNICIPAL DE SERRANO DO MARANHÃO
SECRETARIA MUNICIPAL DE EDUCAÇÃO, CIÊNCIA E TECNOLOGIA
CNPJ Nº 30.857.415/0001-47

.20	FÓSFORO - EMBALAGEM C/10 CAIXINHAS	PACOTE	54	2,13	115,02
.21	GUARDANAPO	PACOTE	135	1,74	234,90
.22	Inseticida splay, disposto em latade 300ml,	UNIDADE	180	6,83	1.229,40
.23	LIMPA VIDRO 500 ML	UNIDADE	90	3,44	309,6
.24	LIMPADOR PARA LIMPEZA GERAL (TIPO AJAX)	UNIDADE	225	2,95	663,75
.25	LUSTRA MÓVEIS 200 ML - CXC/ 12	CAIXA	45	61,53	2.768,85
.26	LUVA DE LÁTEX P/ LIMPEZA	PAR	90	3,08	277,20
.27	PÁ P/ LIXO COM CABO LONGO	UNIDADE	135	9,38	1.266,30
.28	PALHA DE AÇO - FARDO PEQUENO	FARDO	65	18,56	1.206,40
.29	PANO DE CHÃO	UNIDADE	225	3,54	796,50
.30	PANO DE PRATO	UNIDADE	135	3,43	463,05
.31	PAPEL HIGIÊNICO - PCT C/ 4UNIDS - FDO C/ 64 UNIDS	FARDO	225	32,29	7.265,25
.32	PAPEL TOALHA PACOTE C/1000 FOLHAS - BRANCO	PACOTE	225	13,33	2.999,25
.33	PAPEL TOALHA PACOTE C/1000 FOLHAS - CREME	PACOTE	135	13,33	1.799,55
.34	RODO DE BORRACHA C/ 40CM	UNIDADE	65	5,02	326,30
.35	SABÃO EM BARRA - CX C/ 50	CAIXA	135	55,65	7.512,75
.36	SABÃO EM PÓ 500 G - CX C/24	CAIXA	135	36,77	4.963,95
.37	SABONETE EM BARRA 90G	UNIDADE	135	1,74	234,90
.38	SACO PLÁSTICO 100 L - PCTC/ 100 UND	PACOTE	225	18,39	4.137,75
.39	SACO PLÁSTICO 30 L - PCT C/100 UND	PACOTE	335	16,35	5.477,25
.40	SACO PLÁSTICO 50 L - PCT C/100 UND	PACOTE	335	15,65	5.242,75
.41	SODA CÁUSTICA - CX C/ 12	CAIXA	45	69,57	3.130,65
.42	TOALHA DE MÃO	UNIDADE	90	3,82	343,80
.43	TOALHA PEQUENA	UNIDADE	90	3,86	347,40
.44	VASSOURA DE CERDAS PITA	UNIDADE	90	4,69	422,10
.45	VASSOURA DE PIAÇAVA	UNIDADE	90	4,32	388,80
.46	VASSOURA LIMPA TETO	UNIDADE	45	4,65	209,25
TOTAL DO LOTE					99.822,79
LOTE III – MATERIAIS DE CONSUMO - AMPLA CONCORRÊNCIA					
Nº	ITEM	APRESEN.	QUANT.	PREÇO UNIT.	PREÇO TOTAL
.1	BACIA PLÁSTICA 20 L	UNIDADE	31	17,19	532,89

ESTADO DO MARANHÃO
PREFEITURA MUNICIPAL DE SERRANO DO MARANHÃO
SECRETARIA MUNICIPAL DE EDUCAÇÃO, CIÊNCIA E TECNOLOGIA
CNPJ Nº 30.857.415/0001-47

.2	BACIA PLÁSTICA 40 L	UNIDADE	31	19,83	614,73
.3	BACIA PLÁSTICA 8 L	UNIDADE	31	11,76	364,56
.4	BALDE DE PLÁSTICO DE 10L	UNIDADE	63	8,70	548,10
.5	BALDE DE PLÁSTICO DE 12L	UNIDADE	63	5,80	365,40
.6	BANDEJA INOX GRANDE	PACOTE	31	37,02	1.147,62
.7	BANDEJA PLÁSTICA 35x29x7CM	UNIDADE	18	12,89	232,02
.8	BANHEIRA DE PLASTICO P/ LAVANDERIA	UNIDADE	12	32,00	384,00
.9	COADOR DE CAFÉ	UNIDADE	12	3,07	36,84
.10	COLHER DE MADEIRA	UNIDADE	12	4,28	51,36
.11	COLHER DESCARTÁVEL PCTC/100	PACOTE	126	3,66	461,16
.12	COLHER GRANDE INOX	UNIDADE	63	10,42	656,46
.13	COLHER MÉDIA INOX	UNIDADE	63	9,37	590,31
.14	CONJUNTO DE TALHERES	UNIDADE	12	19,92	239,04
.15	COPO DE VIDRO CONJ. C/06	UNIDADE	12	10,78	129,36
.16	COPO DESCART P/ ÁGUA 150ML CX C/2500	CAIXA	126	66,58	8.389,08
.17	COPO DESCART P/ ÁGUA 180ML CX C/2500	CAIXA	126	68,22	8.595,72
.18	COPO DESCARTÁVEL P/ ÁGUA 300 ML- CX C/ 2500UNIDS	CAIXA	63	81,16	5.113,08
.19	COPO DESCARTÁVEL P/ CAFÉ - CX C/ 5000 UNIDS	CAIXA	189	66,55	12.378,30
.20	DEPOSITO C/ TAMPA 10 L	UNIDADE	12	30,29	363,48
.21	DEPOSITO C/ TAMPA 2 L	UNIDADE	12	3,66	43,92
.22	DEPOSITO C/ TAMPA 5 L	UNIDADE	12	4,11	49,32
.23	FACA DE COZINHA	UNIDADE	12	17,90	214,80
.24	FACA P/ COZINHA 10"	UNIDADE	18	22,84	411,12
.25	FACA P/ COZINHA 12"	UNIDADE	18	29,88	537,84
.26	GARFO DESCARTAVEL PCTC/100	PACOTE	126	3,63	457,38
.27	GARRAFA TÉRMICA	UNIDADE	12	24,90	298,80
.28	JARRA PLÁSTIVA 1,5L	UNIDADE	12	8,71	104,52
.29	LANTERNA GRANDE	UNIDADE	18	15,70	282,60
.30	LENÇO DESCARTÁVEL PCTC/100	PACOTE	63	11,36	715,68
.31	MARMITEX NR 8 CX C/100	CAIXA	75	38,53	2.889,75



MATÕES DO NORTE / MA
PROC. 1206002/2022
FLS. 1403
RUB.

ESTADO DO MARANHÃO
PREFEITURA MUNICIPAL DE SERRANO DO MARANHÃO
SECRETARIA MUNICIPAL DE EDUCAÇÃO, CIÊNCIA E TECNOLOGIA
CNPJ Nº 30.857.415/0001-47

.32	POTE PLASTICO RESISTENTE	UNIDADE	18	2,35	42,30
.33	POTE PLSATICO 500 G	UNIDADE	18	3,67	66,06
.34	PRATO DESCARTÁVEL - PCTC/ 10	PACOTE	189	2,74	509,64
.35	RECIPIENTE ALIMENTOS 1,7 L	UNIDADE	18	32,84	591,12
.36	TORNEIRA P/ FILTRO	UNIDADE	31	3,61	111,91
TOTAL DO LOTE					48.520,27

Declaramos, ainda, que os compromissos assumidos foram cumpridos satisfatoriamente, até a presente data, nada constando em nossos registros que a desabone sua conduta comercialmente ou tecnicamente.

Serrano do Maranhão/MA, 15 de julho de 2022.

CONTRATANTE
Ronildo Cardoso Silva
SECRETARIA DE EDUCAÇÃO, CIÊNCIAS E TECNOLOGIA

RECEBEMOS DE NATUBA EMPREENDIMENTOS E CONSULTORIA LTDA OS PRODUTOS E SERVIÇOS CONSTANTES NA NOTA FISCAL INDICADA AO LADO		NF-e Nº 118 Série 1
DATA DE RECEBIMENTO	IDENTIFICAÇÃO DE ASSINATURA DO RECEBEDOR MATEOS DO NORTE LMA	
		PROC. 1206002/2022 FLS. 1409 RUB. <i>14</i>

 NATUBA EMPREENDIMENTOS E CONSULTORIA LTDA R SAO LUIS, 166 CENTRO - 65380-000 Bom Jardim - MA - Fone: (98) 9129-1156	DANFE DOCUMENTO AUXILIAR DA NOTA FISCAL ELETRÔNICA 0 - ENTRADA 1 - SAÍDA	CONTROLE DO FISCO  CHAVE DE ACESSO 21220518212584000124550010000001181632642462
		Nº 118 SÉRIE: 1 PÁGINA 1 DE 2

NATUREZA DA OPERAÇÃO Venda Dentro do Estado	PROTÓCOLO DE AUTORIZAÇÃO DE USO 421220013760814
INSCRIÇÃO ESTADUAL 124107320	CNPJ 18.212.584/0001-24

DESTINATÁRIO/EMITENTE		CNPJ/CPF	DATA DE EMISSÃO
NOME/RAZÃO SOCIAL FUNDO MUNICIPAL DE SAUDE DE SERRANO DO MARANHÃO		14.173.958/0001-99	19/05/2022
ENDEREÇO AVENIDA DAS JUCA REIRAS, SN	BAIRRO/DISTRITO CENTRO	CEP 65269-000	DATA DE ENTR./SAÍDA 19/05/2022
MUNICÍPIO Serrano do Maranhão	UF MA	INSCRIÇÃO ESTADUAL	HORA ENTR./SAÍDA

FATURA

CALCULO DO IMPOSTO

BASE DE CÁLC. DO ICMS 0,00	VALOR DO ICMS 0,00	BASE DE CÁLC. DO ICMS ST 0,00	VALOR DO ICMS ST 0,00	V. IMP. IMPORTAÇÃO	V. ICMS UF REMET. 0,00	VALOR DO FCP 0,00	VALOR DO PIS 0,00	V. TOTAL DE PRODUTOS 12746,86
VALOR DO FRETE 0,00	VALOR DO SEGURO 0,00	DESCONTO 0,00	OUTRAS DESP. 0,00	VALOR DO IPI 0,00	V. ICMS UF DEST. 0,00	V. APROX. DO TRIBUTADO 4187,41	VALOR DA CONFINS 0,00	V. TOTAL DA NOTA 12746,86

TRANSPORTADOR/VOLUMES TRANSPORTADOS

RAZÃO SOCIAL	FRETE POR CONTA 0 - Emitente 1 - Destinatário 2 - Terceiros	CÓDIGO ANTT 1	PLACA	UF	CNPJ/CPF
ENDEREÇO	MUNICÍPIO	UF	INSC. ESTADUAL		
QUANTIDADE	ESPÉCIE	MARCA	NUMERAÇÃO	PESO BRUTO	PESO LÍQUIDO

DADOS DO PRODUTO/SERVIÇO

CÓDIGO	DESCRIÇÃO DO PRODUTO/SERVIÇO	NCM SH	CST	CFOP	UN	QTD.	VLR.UNIT	VLR.TOTAL	BC ICMS	VLR.ICMS	VLR.IPI	ALIQ.ICMS	ALIQ.IPI
00008342022.2	AGUA SANITARIA 2L CX C/12 UND	38089119	0102	5102	UN	30,00	24,85	745,50	0,00	0,00	0,00		0,00
0000834202203	ALCOOL 1 L CX C/12UND	22071090	0102	5102	UN	30,00	57,77	1733,10	0,00	0,00	0,00		0,00
0000834202204	ALCOOL GEL 70 % 1L	22071010	0102	5102	UN	111,000	9,14	1014,54	0,00	0,00	0,00		0,00
0000834202207	ALGODAO 500G	19052090	0102	5102	UN	52,000	3,58	186,16	0,00	0,00	0,00		0,00
00008342022010	BOM AR CX C/12 UND	33072090	0102	5102	CX	15,000	66,13	991,95	0,00	0,00	0,00		0,00
00008342022012	DESINFETANTE 500ML CX C/12 UND	38089419	0102	5102	CX	50,000	26,45	1322,50	0,00	0,00	0,00		0,00
00008342022021	GUARDANAPO PCT	48189090	0102	5102	UN	78,000	1,74	135,72	0,00	0,00	0,00		0,00
00008342022023	LIMPA VIDRO 500ML	34029019	0102	5102	UN	52,000	3,44	178,88	0,00	0,00	0,00		0,00
00008342022026	LUVA DE LATEX P/ LIMPEZA	04015029	0102	5102	UN	52,000	3,08	160,16	0,00	0,00	0,00		0,00
00008342022027	PA P/ LIXO CABO LONGO	82011000	0102	5102	UN	78,000	9,38	731,64	0,00	0,00	0,00		0,00
00008342022029	PANO DE CHAO	63071000	0102	5102	UN	130,000	3,54	460,20	0,00	0,00	0,00		0,00

CALCULO DO ISSQN

INSCRIÇÃO MUNICIPAL	VALOR TOTAL DOS SERVIÇOS	BASE DE CÁLCULO DO ISSQN	VALOR DO ISSQN
		0,00	0,00

DADOS ADICIONAIS

INFORMAÇÕES COMPLEMENTARES Pedido: 68; DOCUMENTO EMITIDO POR ME OU EPP OPTANTE PELO SIMPLES NACIONAL. NAO GERA DIREITO A CREDITO FISCAL DE ICMS, ISS E IPI. (Emitido através do MarketUP.)	RESERVA AO FISCO
---	------------------

RECEBEMOS DE NATUBA EMPREENDIMENTOS E CONSULTORIA LTDA OS PRODUTOS E SERVIÇOS CONSTANTES NA NOTA FISCAL INDICADA AO LADO		NF-e Nº 118 Série 1
DATA DE RECEBIMENTO	IDENTIFICAÇÃO DE ASSINATURA DO RECEBEDOR	

MATÕES DO NORTE / MA
 PROC. 1206002 / 2021
 FLS. 1410

 NATUBA EMPREENDIMENTOS E CONSULTORIA LTDA R SAO LUIS, 166 CENTRO - 65380-000 Bom Jardim - MA - Fone: (98) 9129-1156	DANFE DOCUMENTO AUXILIAR DA NOTA FISCAL ELETRÔNICA 0 - ENTRADA 1 - SAIDA <input checked="" type="checkbox"/> Nº 118 SÉRIE: 1 PÁGINA 2 DE 2	CONTROLE DO FISCO 
		CHAVE DE ACESSO 21220518212584000124550010000001181632642462 Consulta de autenticidade no portal nacional de NF-e www.nfe.fazenda.gov.br/portal ou no site da Sefaz Autorizada.

NATUREZA DA OPERAÇÃO Venda Dentro do Estado	PROTOCOLO DE AUTORIZAÇÃO DE USO 421220013760814
INSCRIÇÃO ESTADUAL 124107320	CNPJ 18.212.584/0001-24

DESTINATÁRIO/EMITENTE		CNPJ/CPF	DATA DE EMISSÃO
NOME/RAZÃO SOCIAL FUNDO MUNICIPAL DE SAUDE DE SERRANO DO MARANHÃO		14.173.958/0001-99	19/05/2022
ENDEREÇO AVENIDA DAS JUCA REIRAS, SN	BAIRRO/DISTRITO CENTRO	CEP 65269-000	DATA DE ENTR./SAÍDA 19/05/2022
MUNICÍPIO Serrano do Maranhão	FONE/FAX	UF MA	HORA ENTR./SAÍDA

FATURA

CALCULO DO IMPOSTO

BASE DE CÁLC. DO ICMS 0,00	VALOR DO ICMS 0,00	BASE DE CÁLC. DO ICMS ST 0,00	VALOR DO ICMS ST 0,00	V. IMP. IMPORTAÇÃO	V. ICMS UF REMET. 0,00	VALOR DO FCP 0,00	VALOR DO PIS 0,00	V. TOTAL DE PRODUTOS 12746,86
VALOR DO FRETE 0,00	VALOR DO SEGURO 0,00	DESCONTO 0,00	OUTRAS DESP. 0,00	VALOR DO IPI 0,00	V. ICMS UF DEST. 0,00	V. APROX. DO TRIBUTOS 4187,41	VALOR DA CONFINS 0,00	V. TOTAL DA NOTA 12746,86

TRANSPORTADOR/VOLUMES TRANSPORTADOS

RAZÃO SOCIAL	FRETE POR CONTA 0 - Emitente 1 - Destinatário 2 - Terceiros <input checked="" type="checkbox"/>	CÓDIGO ANTT	PLACA	UF	CNPJ/CPF
ENDEREÇO	MUNICÍPIO	UF	INSC. ESTADUAL		
QUANTIDADE	ESPÉCIE	MARCA	NUMERAÇÃO	PESO BRUTO	PESO LÍQUIDO

DADOS DO PRODUTO/SERVIÇO

CÓDIGO	DESCRIÇÃO DO PRODUTO/SERVIÇO	NCM SH	CST	CFOP	UN	QTD.	VLR.UNIT	VLR.TOTAL	BC ICMS	VLR.ICMS	VLR.IPI	ALIQ.ICMS	ALIQ.IPI
0008342022031	PAPEL HIGIENICO PCT 4 UND FD C/60 UND	48181000	0102	5102	UN	65,000	32,29	2096,85	0,00	0,00	0,00		0,00
0008342022032	PAPEL TOALHA PCT C/100FLS BRANCO	48182000	0102	5102	UN	30,000	13,33	399,90	0,00	0,00	0,00		0,00
0008342022035	SABAO EM BARRA CX C/50 UND	34011190	0102	5102	UN	28,000	55,65	1558,20	0,00	0,00	0,00		0,00
0008342022036	SABAO EM PO 500G CX C/24 UND	28334010	0102	5102	UN	28,000	36,77	1029,56	0,00	0,00	0,00		0,00

CALCULO DO ISSQN

INSCRIÇÃO MUNICIPAL	VALOR TOTAL DOS SERVIÇOS 0,00	BASE DE CÁLCULO DO ISSQN 0,00	VALOR DO ISSQN 0,00
---------------------	----------------------------------	----------------------------------	------------------------

DADOS ADICIONAIS

INFORMAÇÕES COMPLEMENTARES Pedido: 68; DOCUMENTO EMITIDO POR ME OU EPP OPTANTE PELO SIMPLES NACIONAL. NAO GERA DIREITO A CREDITO FISCAL DE ICMS, ISS E IPI. (Emitido através do MarketUP.)	RESERVA AO FISCO
---	------------------

RECEBEMOS DE NATUBA EMPREENDIMENTOS E CONSULTORIA LTDA OS PRODUTOS E SERVIÇOS CONSTANTES NA NOTA FISCAL INDICADA AO LADO		NF-e Nº 120 Série 1	
DATA DE RECEBIMENTO	IDENTIFICAÇÃO DE ASSINATURA DO RECEBEDOR	MATÕES DO NORTE - MA PROC. 1206002/2022 FLS. 1411	

 NATUBA EMPREENDIMENTOS E CONSULTORIA LTDA R. SAO LUIS, 166 CENTRO - 65380-000 Bom Jardim - MA - Fone: (98) 9129-1156	DANFE DOCUMENTO AUXILIAR DA NOTA FISCAL ELETRONICA 0 - ENTRADA 1 - SAIDA	CONTROLE DO FISCO 
		CHAVE DE ACESSO 21220518212584000124550010000001201529952606 Consulta de autenticidade no portal nacional da NF-e www.nfe.fazenda.gov.br/portal ou no site da Sefaz Autorizada.

NATUREZA DA OPERAÇÃO Venda Dentro do Estado	PROTOCOLO DE AUTORIZAÇÃO DE USO 421220013778913
INSCRIÇÃO ESTADUAL 124107320	INSCRIÇÃO ESTADUAL DO SUBST. TRIB. 18.212.584/0001-24

DESTINATÁRIO/EMITENTE		CNPJ/CPF	DATA DE EMISSÃO
NOME/RAZÃO SOCIAL FUNDO MUNICIPAL DE EDUCACAO DE SERRANO DO MARANHÃO		30.857.415/0001-47	19/05/2022
ENDEREÇO AVENIDA DAS PALMEIRAS, SN	BAIRRO/DISTRITO CENTRO	CEP 65269-000	DATA DE ENTR./SAÍDA 19/05/2022
MUNICÍPIO Serrano do Maranhão	UF MA	INSCRIÇÃO ESTADUAL	HORA ENTR./SAÍDA

FATURA

CALCULO DO IMPOSTO

BASE DE CÁLC. DO ICMS 0,00	VALOR DO ICMS 0,00	BASE DE CÁLC. DO ICMS ST 0,00	VALOR DO ICMS ST 0,00	V. IMP. IMPORTAÇÃO	V. ICMS UF REMET. 0,00	VALOR DO FCP 0,00	VALOR DO PIS 0,00	V. TOTAL DE PRODUTOS 13039,77
VALOR DO FRETE 0,00	VALOR DO SEGURO 0,00	DESCONTO 0,00	OUTRAS DESP. 0,00	VALOR DO IPI 0,00	V. ICMS UF DEST. 0,00	V. APROX. DO TRIBUTOS 4644,80	VALOR DA CONFINS 0,00	V. TOTAL DA NOTA 13039,77

TRANSPORTADOR/VOLUMES TRANSPORTADOS

RAZÃO SOCIAL	FRETE POR CONTA 0 - Emitente 1 - Destinatário 2 - Terceiros 1	CÓDIGO ANTT	PLACA	UF	CNPJ/CPF
ENDEREÇO	MUNICÍPIO	UF	INSC. ESTADUAL		
QUANTIDADE	ESPÉCIE	MARCA	NUMERAÇÃO	PESO BRUTO	PESO LÍQUIDO

DADOS DO PRODUTO/SERVIÇO

CÓDIGO	DESCRIÇÃO DO PRODUTO/SERVIÇO	NCM SH	CST	CFOP	UN	QTD.	VLR.UNIT	VLR.TOTAL	BC ICMS	VLR.ICMS	VLR.IPI	ALIQ.ICMS	ALIQ.IPI
000083420222	AGUA SANITARIA 2L CX C/12 UND	38089119	0102	5102	UN	55,000	24,85	1366,75	0,00	0,00	0,00		0,00
0000834202203	ALCOOL 1 L CX C/12UND	22071090	0102	5102	UN	55,000	57,77	3177,35	0,00	0,00	0,00		0,00
0000834202204	ALCOOL GEL 70 % 1L	22071010	0102	5102	UN	150,000	9,14	1371,00	0,00	0,00	0,00		0,00
0008342022010	BOM AR CX C/12 UND	33072090	0102	5102	CX	34,000	66,13	2248,42	0,00	0,00	0,00		0,00
0008342022012	DESINFETANTE 500ML CX C/12 UND	38089419	0102	5102	CX	55,000	26,45	1454,75	0,00	0,00	0,00		0,00
0008342022031	PAPEL HIGIENICO PCT 4 UND FD C/60 UND	48181000	0102	5102	UN	75,000	32,29	2421,75	0,00	0,00	0,00		0,00
0008342022032	PAPEL TOALHA PCT C/100FLS BRANCO	48182000	0102	5102	UN	75,000	13,33	999,75	0,00	0,00	0,00		0,00

CALCULO DO ISSQN

INSCRIÇÃO MUNICIPAL	VALOR TOTAL DOS SERVIÇOS 0,00	BASE DE CÁLCULO DO ISSQN 0,00	VALOR DO ISSQN 0,00
---------------------	---	---	-------------------------------

DADOS ADICIONAIS

INFORMAÇÕES COMPLEMENTARES Pedido: 70; DOCUMENTO EMITIDO POR ME OU EPP OPTANTE PELO SIMPLES NACIONAL. NAO GERA DIREITO A CREDITO FISCAL DE ICMS, ISS E IPI. (Emitido através do MarketUP.)	RESERVA AO FISCO
---	------------------



PREFEITURA MUNICIPAL DE MATÕES DO NORTE/MA
CNPJ Nº 01.612.831/0001-87
AV. DR. ANTÔNIO SAMPAIO, 100 - CENTRO, CEP: 65.468-000
SECRETARIA MUNICIPAL DE ADMINISTRAÇÃO E FINANÇAS

MATÕES DO NORTE / MA
PROC. <u>1206002/2024</u>
FLS. <u>1412</u>
RUB. <u>OK</u>

ATESTADO DE CAPACIDADE TÉCNICA

Atestamos, para os devidos fins, que a empresa **NATUBA EMPREENDIMENTOS E CONSULTORIA LTDA**, inscrita no CNPJ sob o n.º 18.212.584/0001-24, com sede na Rua São Luís nº 166, Bairro Centro, na cidade de Bom Jardim – Estado de MA, CEP 65380000, doravante denominada **CONTRATANTE**, neste ato representada pela **Secretária Municipal de Administração e Finanças/ Ordenadora de Despesa Sra. Marlene Serra Coelho**, portador do CPF sob nº 124.888.103-63 e RG nº 000058123396-4.

Registramos que a empresa nos forneceu os referidos itens, referente ao objeto de **Registro de Preços, para eventuais aquisições de Material de Limpeza e Utensílios Domésticos para atender as necessidades das Diversas Secretarias Municipais de Matões do Norte/MA, Pregão Eletrônico 001/2022**. Conforme solicitado pela empresa mencionada acima, não havendo fatos supervenientes que desabonem sua conduta técnica dentro dos padrões de qualidade e desempenho e que cumpriu fielmente com sua obrigação.

Matões do Norte/MA, 10 de fevereiro de 2023

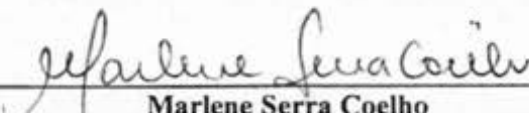

Marlene Serra Coelho
Secretaria Municipal de Administração e Finanças



MATÕES DO NORTE / MA
PROC. 1206002/2024
FLS. 1413

PREFEITURA MUNICIPAL DE MATÕES DO NORTE/MA
CNPJ Nº 01.612.831/0001-87
AV. DR. ANTÔNIO SAMPAIO - CENTRO, CEP: 65.468-000
SECRETARIA MUNICIPAL DE ADMINISTRAÇÃO E FINANÇAS

CONTRATO Nº 20220170/2022
PROCESSO ADMINISTRATIVO Nº 2712003/2021

MATÕES DO NORTE / MA
PROC. 2712003/2021
FLS. 2796
RUB. 05

TERMO DE CONTRATO DE COMPRA Nº 20220170/2022, QUE FAZEM ENTRE SI A SECRETARIA MUNICIPAL DE ADMINISTRAÇÃO E FINANÇAS A EMPRESA NATUBA EMPREENDIMENTO E CONSULTORIA LTDA.

O MUNICÍPIO DE MATÕES DO NORTE/MA, inscrita no CNPJ sob o nº 01.612.831/0001-87, através da Secretaria Municipal de Administração e Finanças, com sede na Av. Dr. Antônio Sampaio – Centro, nº 100, CEP: 65. 468 – 000 Matões do Norte/MA, doravante denominada CONTRATANTE, neste ato representado pela Ordenadora de Despesa, Sra. MARLENE SERRA COELHO, portadora do CPF sob nº 124.888.103-63 e RG nº 000058123396-4 Órgão Emissor SSP/MA, e a empresa, **NATUBA EMPREENDIMENTO E CONSULTORIA LTDA**, inscrita no CNPJ sob o nº 18.212.584/0001-24, com sede na Rua São Luís nº 166, Bairro Centro, na cidade de Bom Jardim – Estado de MA, CEP 65380000, doravante denominada CONTRATADA, neste ato representada por seu representante legal, Sr. IZAQUE GOMES ARAUJO, brasileiro RG nº 215810220025, CPF nº 014.321.463-27, têm, entre si, ajustado o presente Contrato Administrativo nº 20220170/2022, decorrente do PREGÃO ELETRÔNICO Nº 001/2022 formalizado nos autos do Processo Administrativo nº 2712003/2021, submetendo-se às cláusulas e condições abaixo e aos preceitos instituídos pela Lei Federal nº 8.666/1993 e demais normas regulamentares pertinentes à espécie.

1. CLÁUSULA PRIMEIRA – OBJETO.

1.1. O objeto do presente Termo de Contrato é a eventuais aquisições de Material de Limpeza e Utensílios Domésticos para atender as necessidades da Secretaria Municipal de Administração e Finanças da Prefeitura Municipal de Matões do Norte/MA, conforme especificações e quantitativos estabelecidos no Termo de Referência, anexo do Edital.

1.2. Este Termo de Contrato vincula-se ao Edital do Pregão Eletrônico, identificado no preâmbulo e à proposta vencedora, independentemente de transcrição.

2. CLÁUSULA SEGUNDA – VIGÊNCIA.

2.1. O prazo de vigência deste Termo de Contrato é aquele fixado no Termo de Referência, com início na data de 20/04/2022 e encerramento em 31/12/2022.

3. CLÁUSULA TERCEIRA – PREÇO.

3.1. O valor do presente Termo de Contrato é de R\$ 4.803,84. (quatro mil, oitocentos e três reais e oitenta e quatro centavos).



MATÕES DO NORTE / MA
PROC. 1206 00 2/202 3
FLS. 121 24
RUB.
PREFEITURA MUNICIPAL DE MATÕES DO NORTE/MA
CNPJ Nº 01.612.831/0001-87
AV. DR. ANTÔNIO SAMPAIO - CENTRO, CEP: 65.468-000
SECRETARIA MUNICIPAL DE ADMINISTRAÇÃO E FINANÇAS

MATÕES DO NORTE/MA
PROC. 7910005 1202 f
FLS. 2427
RUB. 118

ITEM	DESCRIÇÃO/ESPECIFICAÇÕES	UNIDADE	QUANTIDADE	VALOR UNITÁRIO	VALOR TOTAL
023523	BALDE DE PLÁSTICO TRANSLÚCIDO - Marca.: ARQPLAST MATERIAL VIRGEM, COM ALÇA DE PLÁSTICO, GRADUADO. TRANSLÚCIDO, MATERIAL VIRGEM, COM ALÇA DE PLÁSTICO, GRADUADO, COM BICO E CAPACIDADE PARA 8 LITROS	UNIDADE	112,00	21,070	2.359,84
023638	VASSOURA DE PIAÁVA COM CABO DE MADEIRA. - Marca.: C ONDOR	UNIDADE	200,00	12,220	2.444,00
				VALOR GLOBAL R\$	4.803,84

3.2. No valor acima estão incluídas todas as despesas ordinárias diretas e indiretas decorrentes da execução contratual, inclusive tributos e/ou impostos, encargos sociais, trabalhistas, previdenciários, fiscais e comerciais incidentes, taxa de administração, frete, seguro e outros necessários ao cumprimento integral do objeto da contratação.

4. CLÁUSULA QUARTA - DOTAÇÃO ORÇAMENTÁRIA.

4.1. As despesas decorrentes desta contratação estão programadas em dotação orçamentária própria, prevista no orçamento do Município, para o exercício de 2022, na classificação abaixo:

SEC. MUN. DE ADMINISTRAÇÃO E FINANÇAS
UNID. ORÇAMENTARIA: 0301 SEC. MUN. DE ADMINISTRAÇÃO E FINANÇAS
FUNÇÃO PROGRAMÁTICA: 04 122 0002
PROJ. ATIVIDADE: 2.003 Manutenção das Atividades Sec. de Administração e Finanças
ELEMENTO DE DESPESA: 3.3.90.30.00 Material de Consumo

5. CLÁUSULA QUINTA - PAGAMENTO.

5.1. O pagamento será mensal, efetuado no prazo de até 30 (trinta) dias consecutivos, acompanhado da Certidão de Débitos Relativos a Créditos Tributários Federais e à Dívida Ativa da União, CNDT e FGTS, Certidão de Débitos Relativos a Créditos e Dívida Estadual e Municipal com validade compatíveis à data do pagamento, desde que não haja fator impeditivo provocado pela Contratada.

6. CLÁUSULA SEXTA - REAJUSTE.

6.1. Os preços são fixos e irrevogáveis no prazo de um ano contado da data limite para a apresentação das propostas.

6.2. Dentro do prazo de vigência do contrato e mediante solicitação da contratada, os preços contratados poderão sofrer reajuste após o interregno de um ano, aplicando-se o índice IPCA/IBGE exclusivamente para as obrigações iniciadas e concluídas após a ocorrência da anualidade.

6.3. Nos reajustes subsequentes ao primeiro, o interregno mínimo de um ano será contado a partir dos efeitos financeiros do último reajuste.

[Handwritten signature]



MATÕES DO NORTE / MA
PROC. 242003 1202 4
FLS. 7478

MATÕES DO NORTE / MA
PROC. 206002 1202 4
FLS. 1415
RUB. 04

PREFEITURA MUNICIPAL DE MATÕES DO NORTE/MA
CNPJ Nº 01.612.831/0001-87
AV. DR. ANTÔNIO SAMPAIO - CENTRO, CEP: 65.468-000
SECRETARIA MUNICIPAL DE ADMINISTRAÇÃO E FINANÇAS

6.4. No caso de atraso ou não divulgação do índice de reajustamento, o CONTRATANTE pagará à CONTRATADA a importância calculada pela última variação conhecida, liquidando a diferença correspondente tão logo seja divulgado o índice definitivo.

6.5. Fica a CONTRATADA obrigada a apresentar memória de cálculo referente ao reajustamento de preços do valor remanescente, sempre que este ocorrer.

6.6. Nas aferições finais, o índice utilizado para reajuste será, obrigatoriamente, o definitivo.

6.7. Caso o índice estabelecido para reajustamento venha a ser extinto ou de qualquer forma não possa mais ser utilizado, será adotado, em substituição, o que vier a ser determinado pela legislação então em vigor.

6.8. Na ausência de previsão legal quanto ao índice substituto, as partes elegerão novo índice oficial, para reajustamento do preço do valor remanescente, por meio de termo aditivo.

7. CLÁUSULA SÉTIMA - GARANTIA DE EXECUÇÃO.

7.1. Não haverá exigência de garantia de execução para a presente contratação.

8. CLÁUSULA OITAVA - ENTREGA E RECEBIMENTO DO OBJETO.

a) Os produtos deverão ser entregues de acordo com as necessidades da Secretaria Municipal Solicitante, o horário da entrega deve ser de acordo com o funcionamento da Secretaria: das 08h00min às 14h00min. No prazo de até 5 (cinco) dias úteis. O não cumprimento das entregas nas datas e horários determinados ocasionará penalidades cabíveis.

b) Todos os produtos licitados/contratado deverão ser entregues diretamente na Secretaria Municipal e em suas respectivas dependências mediante ORDEM DE FORNECIMENTO cedida por pela Secretaria solicitante.

c) No ato da entrega, os produtos que não estiverem em acordo com o especificado no edital serão devolvidos; e, as despesas de frete e/ou outros serão por conta da empresa contratada;

d) O horário da entrega deve ser de acordo com o funcionamento da secretaria: 08h00min às 14h00min horas.

e) A fiscalização geral e o acompanhamento serão realizados por Servidor designado pela Prefeitura Municipal de Matões do Norte/MA.

f) O preço contido na proposta dos licitantes deverá incluir todos os custos e despesas, tais como: custos diretos e indiretos, tributos incidentes, taxa de administração, materiais, serviços, encargos sociais, trabalhistas, seguros, frete, embalagens, lucro e outros necessários ao cumprimento integral do objeto presente neste termo de referência;

g) Todos os produtos entregues deverão estar acompanhados de um comprovante de recibo o qual constará a assinatura do recebedor, em duas vias (uma via para o fornecedor e uma para o solicitante). Os produtos devem ser conferidos de acordo com a ordem de fornecimento, quantidade e qualidade. Caso não estejam de acordo com as normas, os mesmos deverão ser devolvidos juntamente com o comprovante de entrega não assinado.

9. CLÁUSULA NONA - FISCALIZAÇÃO.

9.1. A fiscalização da execução do objeto será efetuada por Comissão/Representante designado pela CONTRATANTE, na forma estabelecida no Termo de Referência, anexo do Edital.

4



MATÕES DO NORTE / MA
PROC. 120600-2/2024
FLS. 1416
RUB. *[assinatura]*

PREFEITURA MUNICIPAL DE MATÕES DO NORTE/MA
CNPJ Nº 01.612.831/0001-87
AV. DR. ANTÔNIO SAMPAIO - CENTRO, CEP: 65.468-000
SECRETARIA MUNICIPAL DE ADMINISTRAÇÃO E FINANÇAS

MATÕES DO NORTE / MA
PROC. 2412003/2024
FLS. 2799
RUB. *[assinatura]*

10. CLÁUSULA DÉCIMA – OBRIGAÇÕES DA CONTRATANTE E DA CONTRATADA.

A CONTRANTE se obriga a:

- a) acompanhar e fiscalizar a execução do contrato;
- b) permitir o livre acesso dos empregados da contratada às dependências do contratante para tratar de assuntos pertinentes aos produtos adquiridos;
- c) rejeitar, no todo ou em parte, os produtos em desacordo com o contrato;
- d) proceder ao pagamento do contrato dentro do prazo estabelecido;
- e) proporcionar todas as condições necessárias ao bom andamento do fornecimento dos produtos atestados.
- f) aplicar as penalidades contratuais, quando for o caso.

A CONTRATADA se obriga a:

- a) manter preposto, aceito pela administração da Prefeitura Municipal de Matões do Norte/MA, durante todo o período de vigência da licitação, para representá-lo sempre que for necessário;
- b) informar ao Chefe do Setor de Compras da Prefeitura Municipal de Matões do Norte/MA, ou ao seu substituto eventual, quando for o caso, qualquer anormalidade de caráter urgente e prestar os esclarecimentos julgados necessários;
- c) manter, durante toda a execução do contrato, em compatibilidade com as obrigações assumidas, todas as condições de habilitação e qualificação exigidas na licitação;
- d) responsabilizar-se pelos danos causados diretamente à Administração ou a terceiros, decorrentes de sua culpa, ou dolo na execução do contrato, não excluindo ou reduzindo essa responsabilidade a fiscalização ou o acompanhamento do contratante;
- e) cumprir e fazer cumprir, seus prepostos ou conveniados, leis, regulamentos e posturas, bem como quaisquer determinações emanadas das autoridades competentes, pertinentes à matéria objeto da contratação, cabendo-lhe única e exclusiva responsabilidade pelas consequências de qualquer transgressão de seus prepostos ou convenientes;
- f) comunicar fiscalização do contratante, por escrito, quando verificar quaisquer condições inadequadas à aquisição dos produtos ou a iminência de fatos que possam prejudicar a perfeita execução do contrato;
- g) não transferir a terceiros, quer total ou parcialmente, o objeto a ser contratado, sem a devida anuência da Prefeitura Municipal de Matões do Norte/MA.

[assinatura]



MATÕES DO NORTE / MA
PROC. 1206002/2024
FLS. 1417
RUB. 
PREFEITURA MUNICIPAL DE MATÕES DO NORTE/MA
CNPJ Nº 01.612.831/0001-87
AV. DR. ANTÔNIO SAMPAIO - CENTRO, CEP: 65.468-000
SECRETARIA MUNICIPAL DE ADMINISTRAÇÃO E FINANÇAS

MATÕES DO NORTE/MA
PROC. 2910003/2024
FLS. 1480
RUB. 

- h) substituição de todo e qualquer material que for entregue impróprio, danificado, ou em desacordo com o exigido;
- i) entregar os produtos nos prazos, condições e local indicado, sujeitando-se no que couber as Leis do consumidor;
- j) arcar com todas as despesas, diretas ou indiretas, decorrentes do cumprimento das obrigações assumidas, sem qualquer ônus a Prefeitura Municipal de Matões do Norte/MA.
- k) a contratada será responsável pela idoneidade e pelo comportamento de seus empregados, subordinados ou prepostos.

11. CLÁUSULA DÉCIMA PRIMEIRA – SANÇÕES ADMINISTRATIVAS.

- 11.1. Comete infração administrativa, nos termos da Lei nº 10.520, de 2002, o licitante/adjudicatário que:
- 11.2. Não assinar o termo de contrato ou aceitar/retirar o instrumento equivalente, quando convocado dentro do prazo de validade da proposta;
- 11.3. Apresentar documentação falsa;
- 11.4. Deixar de entregar os documentos exigidos no certame;
- 11.5. Ensejar o retardamento da execução do objeto;
- 11.6. Não mantiver a proposta;
- 11.7. Cometer fraude fiscal;
- 11.8. Comportar-se de modo inidôneo;
- 11.9. O atraso injustificado ou retardamento na prestação de serviços objeto deste certame sujeitará a empresa, a juízo da Administração, à multa moratória de 0,5% (meio por cento) por dia de atraso, até o limite de 10% (dez por cento), conforme determina o art. Nº 86, da Lei Nº 8666/93.
- 11.10. A multa prevista neste ITEM será descontada dos créditos que a contratada possuir com a Prefeitura Municipal de Matões do Norte/MA, e poderá cumular com as demais sanções administrativas, inclusive com as multas previstas.
- 11.11. A inexecução total ou parcial do objeto contratado, a Administração poderá aplicar à vencedora, as seguintes sanções administrativas, nos termos do artigo Nº 87, da Lei Nº 8.666/93:

- a) Advertência por escrito;





MATÕES DO NORTE / MA
PROC. 120600 21202 H
FLS. 1218
RUB. CA

PREFEITURA MUNICIPAL DE MATÕES DO NORTE/MA
CNPJ Nº 01.612.831/0001-87
AV. DR. ANTÔNIO SAMPAIO - CENTRO, CEP: 65.468-000
SECRETARIA MUNICIPAL DE ADMINISTRAÇÃO E FINANÇAS

PROC. 247003 1202 J
FLS. 243
RUB. AB

b) Multa administrativa com natureza de perdas e danos da ordem de até 20% (vinte por cento) sobre o valor total do contrato;

c) Suspensão temporária de participação em licitação e impedimento de contratar com a Prefeitura Municipal de Matões do Norte/MA, por prazo não superior a 02 (dois) anos;

d) Sendo que em caso de inexecução total, sem justificativa aceita pela Administração da Prefeitura Municipal de Matões do Norte/MA, será aplicado o limite máximo temporal previsto para a penalidade 05 (cinco) anos;

e) Declaração de inidoneidade para licitar junto à Administração Pública, enquanto perdurarem os motivos determinantes da punição, ou até que seja promovida a reabilitação perante a própria autoridade que aplicou a penalidade, de acordo com o inciso IV do art. Nº 87 da Lei Nº 8.666/93, c/c art. Nº 7º da Lei Nº 10.520/02 e art. Nº 14 do Decreto Nº 3.555/00.

11.12. Do ato que aplicar a penalidade caberá recurso, no prazo de 05 (cinco) dias úteis, a contar da ciência da intimação, podendo a Administração reconsiderar sua decisão ou nesse prazo encaminhá-lo devidamente informados para a apreciação e decisão superior, dentro do mesmo prazo.

11.13. Serão publicadas na Imprensa Oficial do Município de Matões do Norte/MA as sanções administrativas previstas neste edital, inclusive a reabilitação perante a Administração Pública.

12. CLÁUSULA DÉCIMA SEGUNDA – RESCISÃO.

12.1. O PRESENTE TERMO DE CONTRATO PODERÁ SER RESCINDIDO:

12.2. Por ato unilateral e escrito da Administração, nas situações previstas nos incisos I a XII e XVII do art. 78 da Lei nº 8.666, de 1993, e com as consequências indicadas no art. 80 da mesma Lei, sem prejuízo da aplicação das sanções previstas no Termo de Referência, anexo ao Edital;

12.3. Amigavelmente, nos termos do art. 79, inciso II, da Lei nº 8.666, de 1993.

12.4. Os casos de rescisão contratual serão formalmente motivados, assegurando-se à CONTRATADA o direito à prévia e ampla defesa.

12.5. A CONTRATADA reconhece os direitos da CONTRATANTE em caso de rescisão administrativa prevista no art. 77 da Lei nº 8.666, de 1993.

12.6. O TERMO DE RESCISÃO SERÁ PRECEDIDO DE RELATÓRIO INDICATIVO DOS SEGUINTE ASPECTOS, CONFORME O CASO:

a) Balanço dos eventos contratuais já cumpridos ou parcialmente cumpridos;

b) Relação dos pagamentos já efetuados e ainda devidos;

c) Indenizações e multas.

13. CLÁUSULA DÉCIMA TERCEIRA – VEDAÇÕES.

13.1. É VEDADO À CONTRATADA:

- a) Caucionar ou utilizar este Termo de Contrato para qualquer operação financeira;
- b) Interromper a execução contratual sob alegação de inadimplemento por parte da CONTRATANTE, salvo nos casos previstos em lei.

14. CLÁUSULA DÉCIMA QUARTA – ALTERAÇÕES.

14.1. Eventuais alterações contratuais reger-se-ão pela disciplina do art. 65 da Lei nº 8.666, de 1993.

14.2. A CONTRATADA é obrigada a aceitar, nas mesmas condições contratuais, os acréscimos ou supressões que se fizerem necessários, até o limite de 25% (vinte e cinco por cento) do valor inicial atualizado do contrato.

14.3. As supressões resultantes de acordo celebrado entre as partes contratantes poderão exceder o limite de 25% (vinte e cinco por cento) do valor inicial atualizado do contrato.

15. CLÁUSULA DÉCIMA QUINTA - DOS CASOS OMISSOS.

15.1. Os casos omissos serão decididos pela CONTRATANTE, segundo as disposições contidas na Lei nº 8.666, de 1993, na Lei nº 10.520, de 2002 e demais normas federais de licitações e contratos administrativos e, subsidiariamente, segundo as disposições contidas na Lei nº 8.078, de 1990 - Código de Defesa do Consumidor - e normas e princípios gerais dos contratos.

16. CLÁUSULA DÉCIMA SEXTA – PUBLICAÇÃO.

16.1. Incumbirá à CONTRATANTE providenciar a publicação deste instrumento, por extrato, no Diário Oficial do Município, no prazo previsto na Lei nº 8.666, de 1993.

17. CLÁUSULA DÉCIMA SÉTIMA – FORO.

17.1. É eleito o Foro da Comarca de Cantanhede/MA para dirimir os litígios que decorrerem da execução deste Termo de Contrato que não possam ser compostos pela conciliação, conforme art. 55, §2º da Lei nº 8.666/93.

Para firmeza e validade do pactuado, o presente Termo de Contrato foi lavrado em duas (duas) vias de igual teor, que, depois de lido e achado em ordem, vai assinado pelos contraentes.





MATÕES DO NORTE / MA
PROC. 1206002/2022
FLS. 1420
RUB. *CS*

PREFEITURA MUNICIPAL DE MATÕES DO NORTE/MA
CNPJ N° 01.612.831/0001-87
AV. DR. ANTÔNIO SAMPAIO - CENTRO, CEP: 65.468-000
SECRETARIA MUNICIPAL DE ADMINISTRAÇÃO E FINANÇAS

MATÕES DO NORTE / MA
PROC. 271003 1202
FLS. 2783
RUB. *CS*

Matões do Norte - MA, 20 de abril de 2022

Marlene Serra Coelho
Secretaria Municipal de Administração e Finanças
CONTRATANTE

IZAQUE GOMES Assinado de forma digital por IZAQUE
ARAUJO:01432146327 GOMES ARAUJO:01432146327
Dados: 2022.04.20 14:52:22 -03'00'

NATUBA EMPREENDIMENTO E CONSULTORIA LTDA
CNPJ sob o n.º 18.212.584/0001-24
IZAQUE GOMES ARAUJO
CPF n.º 014.321.463-27
CONTRATADA



MATÕES DO NORTE / MA
PROC. 1206002/2024
FLS. 12424
RUB. 2484

PREFEITURA MUNICIPAL DE MATÕES DO NORTE/MA
CNPJ Nº 01.612.831/0001-87
AV. DR. ANTÔNIO SAMPAIO - CENTRO, CEP: 65.468-000
SECRETARIA MUNICIPAL DE ASSISTÊNCIA SOCIAL

CONTRATO Nº 20220171/2022
PROCESSO ADMINISTRATIVO Nº 2712003/2021

MATÕES DO NORTE / MA
PROC. 2412003 /2024
FLS. 2484
RUB. 2484

TERMO DE CONTRATO DE COMPRA Nº 20220171/2022, QUE FAZEM ENTRE SI A SECRETARIA MUNICIPAL DE ASSISTÊNCIA SOCIAL A EMPRESA NATUBA EMPREENDIMENTO E CONSULTORIA LTDA.

O MUNICÍPIO DE MATÕES DO NORTE/MA, inscrita no CNPJ sob o nº 01.612.831/0001-87, através da Secretaria Municipal de Assistência Social, com sede na Av. Dr. Antônio Sampaio – Centro, CEP: 65. 468 – 000 Matões do Norte/MA, doravante denominada CONTRATANTE, neste ato representado pela Ordenadora de Despesa, Sra. FRANCINECIA VIANA BEZERRA, portadora do CPF sob nº 064.769.893-69 e RG nº 043567292011-2 Órgão Emissor SSP/MA, e a empresa, NATUBA EMPREENDIMENTO E CONSULTORIA LTDA, inscrita no CNPJ sob o nº 18.212.584/0001-24, com sede na Rua São Luís nº 166, Bairro Centro, na cidade de Bom Jardim – Estado de MA , CEP 65380000, doravante denominada CONTRATADA, neste ato representada por seu representante legal, Sr. IZAQUE GOMES ARAUJO, brasileiro RG nº 215810220025, CPF nº 014.321.463-27, têm, entre si, ajustado o presente Contrato Administrativo nº 20220171/2022, decorrente do PREGÃO ELETRÔNICO Nº 001/2022 formalizado nos autos do Processo Administrativo nº 2712003/2021, submetendo-se às cláusulas e condições abaixo e aos preceitos instituídos pela Lei Federal nº 8.666/1993 e demais normas regulamentares pertinentes à espécie.

1. CLÁUSULA PRIMEIRA – OBJETO.

1.1. O objeto do presente Termo de Contrato é a eventuais aquisições de Material de Limpeza e Utensílios Domésticos para atender as necessidades da Secretaria Municipal de Assistência Social da Prefeitura Municipal de Matões do Norte/MA, conforme especificações e quantitativos estabelecidos no Termo de Referência, anexo do Edital.

1.2. Este Termo de Contrato vincula-se ao Edital do Pregão Eletrônico, identificado no preâmbulo e à proposta vencedora, independentemente de transcrição.

2. CLÁUSULA SEGUNDA – VIGÊNCIA.

2.1. O prazo de vigência deste Termo de Contrato é aquele fixado no Termo de Referência, com início na data de 20/04/2022 e encerramento em 31/12/2022.

3. CLÁUSULA TERCEIRA – PREÇO.

3.1. O valor do presente Termo de Contrato é de R\$ 1.200,96 (mil, duzentos reais e noventa e seis centavos).

ITEM	DESCRIÇÃO/ESPECIFICAÇÕES	UNIDADE	QUANTIDADE	VALOR UNITÁRIO	VALOR TOTAL
					

IZAQUE GOMES ARAUJO
01432146
137



MATÕES DO NORTE / MA
PROC. 1206002/2023
FLS. 1422
RUB. 07

MATÕES DO NORTE / MA
PROC. 1206002/2023
FLS. 1422
RUB. 07

PREFEITURA MUNICIPAL DE MATÕES DO NORTE/MA
CNPJ Nº 01.612.831/0001-87
AV. DR. ANTÔNIO SAMPAIO - CENTRO, CEP: 65.468-000
SECRETARIA MUNICIPAL DE ASSISTÊNCIA SOCIAL

023523	BALDE DE PLÁSTICO TRANSLÚCIDO - Marca.: ARQPLAST UNIDADE	28,00	21,070	589,96
	MATERIAL VIRGEM, COM ALÇA DE PLÁSTICO, GRADUADO TRANSLÚCIDO, MATERIAL VIRGEM, COM ALÇA DE PLÁSTICO, GRADUADO, COM BICO E CAPACIDADE PARA 8 LITROS			
023638	VASSOURA DE PIAVA COM CABO DE MADEIRA. - Marca.: C UNIDADE	50,00	12,220	611,00
	ONDOR			
VALOR GLOBAL R\$				1.200,96

3.2. No valor acima estão incluídas todas as despesas ordinárias diretas e indiretas decorrentes da execução contratual, inclusive tributos e/ou impostos, encargos sociais, trabalhistas, previdenciários, fiscais e comerciais incidentes, taxa de administração, frete, seguro e outros necessários ao cumprimento integral do objeto da contratação.

4. CLÁUSULA QUARTA - DOTAÇÃO ORÇAMENTÁRIA.

4.1. As despesas decorrentes desta contratação estão programadas em dotação orçamentária própria, prevista no orçamento do Município, para o exercício de 2022, na classificação abaixo:

Fundo Municipal de Assistência Social

UNIDADE ORÇAMENTARIA: 1201 Fundo Municipal de Assistência Social

FUNÇÃO PROGRAMÁTICA: 08 244 0017

PROJETO ATIVIDADE: 2.040 Manutenção das Atividades do FMAS

ELEMENTO DE DESPESA: 3.3.90.30.00 Material de Consumo

5. CLÁUSULA QUINTA - PAGAMENTO.

5.1. O pagamento será mensal, efetuado no prazo de até 30 (trinta) dias consecutivos, acompanhado da Certidão de Débitos Relativos a Créditos Tributários Federais e à Dívida Ativa da União, CNDT e FGTS, Certidão de Débitos Relativos a Créditos e Dívida Estadual e Municipal com validade compatíveis à data do pagamento, desde que não haja fator impeditivo provocado pela Contratada.

6. CLÁUSULA SEXTA - REAJUSTE.

6.1. Os preços são fixos e irrevogáveis no prazo de um ano contado da data limite para a apresentação das propostas.

6.2. Dentro do prazo de vigência do contrato e mediante solicitação da contratada, os preços contratados poderão sofrer reajuste após o interregno de um ano, aplicando-se o índice IPCA/IBGE exclusivamente para as obrigações iniciadas e concluídas após a ocorrência da anualidade.

6.3. Nos reajustes subsequentes ao primeiro, o interregno mínimo de um ano será contado a partir dos efeitos financeiros do último reajuste.

6.4. No caso de atraso ou não divulgação do índice de reajustamento, o CONTRATANTE pagará à CONTRATADA a importância calculada pela última variação conhecida, liquidando a diferença correspondente tão logo seja divulgado o índice definitivo.

IZAQUE GOMES ARAUJO
014321
46327

6.5. Fica a CONTRATADA obrigada a apresentar memória de cálculo referente ao reajustamento de preços do valor remanescente, sempre que este ocorrer.

6.6. Nas aferições finais, o índice utilizado para reajuste será, obrigatoriamente, o definitivo.

6.7. Caso o índice estabelecido para reajustamento venha a ser extinto ou de qualquer forma não possa mais ser utilizado, será adotado, em substituição, o que vier a ser determinado pela legislação então em vigor.

6.8. Na ausência de previsão legal quanto ao índice substituto, as partes elegerão novo índice oficial, para reajustamento do preço do valor remanescente, por meio de termo aditivo.

7. CLÁUSULA SÉTIMA - GARANTIA DE EXECUÇÃO.

7.1. Não haverá exigência de garantia de execução para a presente contratação.

8. CLÁUSULA OITAVA - ENTREGA E RECEBIMENTO DO OBJETO.

a) Os produtos deverão ser entregues de acordo com as necessidades da Secretaria Municipal Solicitante, o horário da entrega deve ser de acordo com o funcionamento da Secretaria: das 08h00min às 14h00min. No prazo de até 5 (cinco) dias uteis. O não cumprimento das entregas nas datas e horários determinados ocasionará penalidades cabíveis.

b) Todos os produtos licitados/contratado deverão ser entregues diretamente na Secretaria Municipal e em suas respectivas dependências mediante ORDEM DE FORNECIMENTO cedida por pela Secretaria solicitante.

c) No ato da entrega, os produtos que não estiverem em acordo com o especificado no edital serão devolvidos; e, as despesas de frete e/ou outros serão por conta da empresa contratada;

d) O horário da entrega deve ser de acordo com o funcionamento da secretaria: 08h00min às 14h00min horas.

e) A fiscalização geral e o acompanhamento serão realizados por Servidor designado pela Prefeitura Municipal de Matões do Norte/MA.

f) O preço contido na proposta dos licitantes deverá incluir todos os custos e despesas, tais como: custos diretos e indiretos, tributos incidentes, taxa de administração, materiais, serviços, encargos sociais, trabalhistas, seguros, frete, embalagens, lucro e outros necessários ao cumprimento integral do objeto presente neste termo de referência;

g) Todos os produtos entregues deverão estar acompanhados de um comprovante de recibo o qual constará a assinatura do recebedor, em duas vias (uma via para o fornecedor e uma para o solicitante). Os produtos devem ser conferidos de acordo com a ordem de fornecimento, quantidade e qualidade. Caso não estejam de acordo com as normas, os mesmos deverão ser devolvidos juntamente com o comprovante de entrega não assinado.

9. CLAUSULA NONA - FISCALIZAÇÃO.

9.1. A fiscalização da execução do objeto será efetuada por Comissão/Representante designado pela CONTRATANTE, na forma estabelecida no Termo de Referência, anexo do Edital.

10. CLÁUSULA DÉCIMA - OBRIGAÇÕES DA CONTRATANTE E DA CONTRATADA.

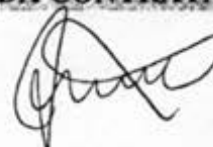

A CONTRANTE se obriga a:

- a) acompanhar e fiscalizar a execução do contrato;
- b) permitir o livre acesso dos empregados da contratada às dependências do contratante para tratar de assuntos pertinentes aos produtos adquiridos;
- c) rejeitar, no todo ou em parte, os produtos em desacordo com o contrato;
- d) proceder ao pagamento do contrato dentro do prazo estabelecido;
- e) proporcionar todas as condições necessárias ao bom andamento do fornecimento dos produtos atestados.
- f) aplicar as penalidades contratuais, quando for o caso.

A CONTRATADA se obriga a:

- a) manter preposto, aceito pela administração da Prefeitura Municipal de Matões do Norte/MA, durante todo o período de vigência da licitação, para representá-lo sempre que for necessário;
- b) informar ao Chefe do Setor de Compras da Prefeitura Municipal de Matões do Norte/MA, ou ao seu substituto eventual, quando for o caso, qualquer anormalidade de caráter urgente e prestar os esclarecimentos julgados necessários;
- c) manter, durante toda a execução do contrato, em compatibilidade com as obrigações assumidas, todas as condições de habilitação e qualificação exigidas na licitação;
- d) responsabilizar-se pelos danos causados diretamente à Administração ou a terceiros, decorrentes de sua culpa, ou dolo na execução do contrato, não excluindo ou reduzindo essa responsabilidade a fiscalização ou o acompanhamento do contratante;
- e) cumprir e fazer cumprir, seus prepostos ou conveniados, leis, regulamentos e posturas, bem como quaisquer determinações emanadas das autoridades competentes, pertinentes à matéria objeto da contratação, cabendo-lhe única e exclusiva responsabilidade pelas consequências de qualquer transgressão de seus prepostos ou convenientes;
- f) comunicar fiscalização do contratante, por escrito, quando verificar quaisquer condições inadequadas à aquisição dos produtos ou a iminência de fatos que possam prejudicar a perfeita execução do contrato;
- g) não transferir a terceiros, quer total ou parcialmente, o objeto a ser contratado, sem a devida anuência da Prefeitura Municipal de Matões do Norte/MA.
- h) substituição de todo e qualquer material que for entregue impróprio, danificado, ou em desacordo com o exigido;

- i) entregar os produtos nos prazos, condições e local indicado, sujeitando-se no que couber as Leis do consumidor;
- j) arcar com todas as despesas, diretas ou indiretas, decorrentes do cumprimento das obrigações assumidas, sem qualquer ônus a Prefeitura Municipal de Matões do Norte/MA.
- k) a contratada será responsável pela idoneidade e pelo comportamento de seus empregados, subordinados ou prepostos.

II. CLÁUSULA DÉCIMA PRIMEIRA – SANÇÕES ADMINISTRATIVAS.

- 11.1. Comete infração administrativa, nos termos da Lei nº 10.520, de 2002, o licitante/adjudicatário que:
- 11.2. Não assinar o termo de contrato ou aceitar/retirar o instrumento equivalente, quando convocado dentro do prazo de validade da proposta;
- 11.3. Apresentar documentação falsa;
- 11.4. Deixar de entregar os documentos exigidos no certame;
- 11.5. Ensejar o retardamento da execução do objeto;
- 11.6. Não mantiver a proposta;
- 11.7. Cometer fraude fiscal;
- 11.8. Comportar-se de modo inidôneo;
- 11.9. O atraso injustificado ou retardamento na prestação de serviços objeto deste certame sujeitará a empresa, a juízo da Administração, à multa moratória de 0,5% (meio por cento) por dia de atraso, até o limite de 10% (dez por cento), conforme determina o art. Nº 86, da Lei Nº 8666/93.
- 11.10. A multa prevista neste ITEM será descontada dos créditos que a contratada possuir com a **Prefeitura Municipal de Matões do Norte/MA**, e poderá cumular com as demais sanções administrativas, inclusive com as multas previstas.
- 11.11. A inexecução total ou parcial do objeto contratado, a Administração poderá aplicar à vencedora, as seguintes sanções administrativas, nos termos do artigo Nº 87, da Lei Nº 8.666/93:
- a) Advertência por escrito;
- b) Multa administrativa com natureza de perdas e danos da ordem de até 20% (vinte por cento) sobre o valor total do contrato;

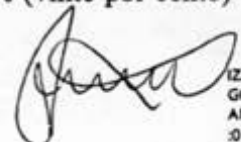

- c) Suspensão temporária de participação em licitação e impedimento de contratar com a Prefeitura Municipal de Matões do Norte/MA, por prazo não superior a 02 (dois) anos;
- d) Sendo que em caso de inexecução total, sem justificativa aceita pela Administração da Prefeitura Municipal de Matões do Norte/MA, será aplicado o limite máximo temporal previsto para a penalidade 05 (cinco) anos;
- e) Declaração de inidoneidade para licitar junto à Administração Pública, enquanto perdurarem os motivos determinantes da punição, ou até que seja promovida a reabilitação perante a própria autoridade que aplicou a penalidade, de acordo com o inciso IV do art. Nº 87 da Lei Nº 8.666/93, c/c art. Nº 7º da Lei Nº 10.520/02 e art. Nº 14 do Decreto Nº 3.555/00.

11.12. Do ato que aplicar a penalidade caberá recurso, no prazo de 05 (cinco) dias úteis, a contar da ciência da intimação, podendo a Administração reconsiderar sua decisão ou nesse prazo encaminhá-lo devidamente informados para a apreciação e decisão superior, dentro do mesmo prazo.

11.13. Serão publicadas na Imprensa Oficial do Município de Matões do Norte/MA as sanções administrativas previstas neste edital, inclusive a reabilitação perante a Administração Pública.

12. CLÁUSULA DÉCIMA SEGUNDA – RESCISÃO.

12.1. O PRESENTE TERMO DE CONTRATO PODERÁ SER RESCINDIDO:

12.2. Por ato unilateral e escrito da Administração, nas situações previstas nos incisos I a XII e XVII do art. 78 da Lei nº 8.666, de 1993, e com as consequências indicadas no art. 80 da mesma Lei, sem prejuízo da aplicação das sanções previstas no Termo de Referência, anexo ao Edital;

12.3. Amigavelmente, nos termos do art. 79, inciso II, da Lei nº 8.666, de 1993.

12.4. Os casos de rescisão contratual serão formalmente motivados, assegurando-se à CONTRATADA o direito à prévia e ampla defesa.

12.5. A CONTRATADA reconhece os direitos da CONTRATANTE em caso de rescisão administrativa prevista no art. 77 da Lei nº 8.666, de 1993.

12.6. O TERMO DE RESCISÃO SERÁ PRECEDIDO DE RELATÓRIO INDICATIVO DOS SEGUINTE ASPECTOS, CONFORME O CASO:

- a) Balanço dos eventos contratuais já cumpridos ou parcialmente cumpridos;
- b) Relação dos pagamentos já efetuados e ainda devidos;
- c) Indenizações e multas.

13. CLÁUSULA DÉCIMA TERCEIRA – VEDAÇÕES.

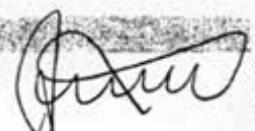
IZAQUE GOMES ARAUJO
:014321
46327

13.1. É VEDADO À CONTRATADA:

- a) Caucionar ou utilizar este Termo de Contrato para qualquer operação financeira;
- b) Interromper a execução contratual sob alegação de inadimplemento por parte da CONTRATANTE, salvo nos casos previstos em lei.

14. CLÁUSULA DÉCIMA QUARTA - ALTERAÇÕES.

- 14.1. Eventuais alterações contratuais reger-se-ão pela disciplina do art. 65 da Lei nº 8.666, de 1993.
- 14.2. A CONTRATADA é obrigada a aceitar, nas mesmas condições contratuais, os acréscimos ou supressões que se fizerem necessários, até o limite de 25% (vinte e cinco por cento) do valor inicial atualizado do contrato.
- 14.3. As supressões resultantes de acordo celebrado entre as partes contratantes poderão exceder o limite de 25% (vinte e cinco por cento) do valor inicial atualizado do contrato.

15. CLÁUSULA DÉCIMA QUINTA - DOS CASOS OMISSOS.

- 15.1. Os casos omissos serão decididos pela CONTRATANTE, segundo as disposições contidas na Lei nº 8.666, de 1993, na Lei nº 10.520, de 2002 e demais normas federais de licitações e contratos administrativos e, subsidiariamente, segundo as disposições contidas na Lei nº 8.078, de 1990 - Código de Defesa do Consumidor - e normas e princípios gerais dos contratos.

16. CLÁUSULA DÉCIMA SEXTA - PUBLICAÇÃO.

- 16.1. Incumbirá à CONTRATANTE providenciar a publicação deste instrumento, por extrato, no Diário Oficial do Município, no prazo previsto na Lei nº 8.666, de 1993.

17. CLÁUSULA DÉCIMA SÉTIMA - FORO.

- 17.1. É eleito o Foro da Comarca de Cantanhede/MA para dirimir os litígios que decorrerem da execução deste Termo de Contrato que não possam ser compostos pela conciliação, conforme art. 55, §2º da Lei nº 8.666/93.

Para firmeza e validade do pactuado, o presente Termo de Contrato foi lavrado em duas (duas) vias de igual teor, que, depois de lido e achado em ordem, vai assinado pelos contraentes.

Matões do Norte - MA, 20 de abril de 2022

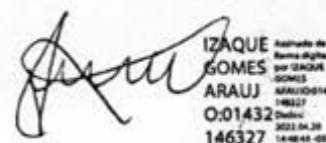
IZAQUE GOMES ARAUJ
Assinado de forma digital por IZAQUE GOMES ARAUJ
MAY08148
O:01432
146327



MATÕES DO NORTE / MA

PROC. 2712003/2021
FLS. 1228

MATÕES DO NORTE / MA
PROC. 1206002/2021
FLS. 1228
RUB. 02

PREFEITURA MUNICIPAL DE MATÕES DO NORTE/MA
CNPJ Nº 01.612.831/0001-87
AV. DR. ANTÔNIO SAMPAIO - CENTRO, CEP: 65.468-000
SECRETARIA MUNICIPAL DE ASSISTÊNCIA SOCIAL

Francinecia Viana Bezerra

Francinecia Viana Bezerra

Secretária Municipal de Assistência Social
CONTRATANTE

IZAQUE GOMES

Assinado de forma digital por IZAQUE

GOMES ARAUJO:01432146327

ARAUJO:01432146327

Dados: 2022.04.20 14:48:30 -03'00'

NATUBA EMPREENDIMENTO E CONSULTORIA LTDA

CNPJ sob o n.º 18.212.584/0001-24

IZAQUE GOMES ARAUJO

CPF nº 014.321.463-27

CONTRATADA



MATÕES DO NORTE / MA
PROC. 1206002/2022
FLS. 1429
PREFEITURA MUNICIPAL DE MATÕES DO NORTE/MA
CNPJ Nº 01.612.831/0001-87
AV. DR. ANTÔNIO SAMPAIO - CENTRO, CEP: 65.468-000
SECRETARIA MUNICIPAL DE SAÚDE

CONTRATO Nº 20220172/2022
PROCESSO ADMINISTRATIVO Nº 2712003/2021

MATÕES DO NORTE / MA
PROC. 2712003/2022
FLS. 0792
RUB. #

TERMO DE CONTRATO DE COMPRA Nº 20220172/2022, QUE FAZEM ENTRE SI A SECRETARIA MUNICIPAL DE SAÚDE A EMPRESA NATUBA EMPREENDIMENTO E CONSULTORIA LTDA.

O MUNICÍPIO DE MATÕES DO NORTE/MA, inscrita no CNPJ sob o nº 01.612.831/0001-87, através da Secretaria Municipal Saúde, com sede na Av. Dr. Antonio Sampaio – Centro, CEP: 65. 468 – 000 Matões do Norte/MA, doravante denominada CONTRATANTE, neste ato representado pelo Ordenador de Despesa, Sr. JENILSON BEZERRA NEVES, portador do CPF sob nº 023.619.403-88 e RG nº 028610312005-1 Órgão Emissor SSP/MA, e a empresa, **NATUBA EMPREENDIMENTO E CONSULTORIA LTDA**, inscrita no CNPJ sob o n.º 18.212.584/0001-24, com sede na Rua São Luís nº 166, Bairro Centro, na cidade de Bom Jardim – Estado de MA , CEP 65380000, doravante denominada CONTRATADA, neste ato representada por seu representante legal, Sr. IZAQUE GOMES ARAUJO, brasileiro RG nº 215810220025, CPF nº 014.321.463-27, têm, entre si, ajustado o presente Contrato Administrativo nº 20220172/2022, decorrente do PREGÃO ELETRÔNICO Nº 001/2022 formalizado nos autos do Processo Administrativo nº 2712003/2021, submetendo-se às cláusulas e condições abaixo e aos preceitos instituídos pela Lei Federal nº 8.666/1993 e demais normas regulamentares pertinentes à espécie.

1. CLÁUSULA PRIMEIRA – OBJETO.

1.1. O objeto do presente Termo de Contrato é a eventuais aquisições de Material de Limpeza e Utensílios Domésticos para atender as necessidades da Secretaria Municipal de Saúde da Prefeitura Municipal de Matões do Norte/MA, conforme especificações e quantitativos estabelecidos no Termo de Referência, anexo do Edital.

1.2. Este Termo de Contrato vincula-se ao Edital do Pregão Eletrônico, identificado no preâmbulo e à proposta vencedora, independentemente de transcrição.

2. CLÁUSULA SEGUNDA – VIGÊNCIA.

2.1. O prazo de vigência deste Termo de Contrato é aquele fixado no Termo de Referência, com início na data de 20/04/2022 e encerramento em 31/12/2022.

3. CLÁUSULA TERCEIRA – PREÇO.

3.1. O valor do presente Termo de Contrato é de R\$ 2.401,92 (dois mil, quatrocentos e um reais e noventa e dois centavos).

ITEM DESCRIÇÃO/ESPECIFICAÇÕES

UNIDADE

QUANTIDADE

VALOR UNITÁRIO

VALOR TOTAL

IZAQUE
GOMES
ARAUJO
14321463
27



MATÕES DO NORTE / MA
PROC. 2913003 1202
FLS. 143

MATÕES DO NORTE / MA
PROC. 1206 002 1202 4
FLS. 1430
RUB. 08

PREFEITURA MUNICIPAL DE MATÕES DO NORTE/MA
CNPJ Nº 01.612.831/0001-87
AV. DR. ANTÔNIO SAMPAIO - CENTRO, CEP: 65.468-000
SECRETARIA MUNICIPAL DE SAÚDE

023523	BALDE DE PLÁSTICO TRANSLÚCIDO - Marca.: ARQPLAST	UNIDADE	56,00	21,070	1.179,92
	MATERIAL VIRGEM, COM ALÇA DE PLÁSTICO, GRADUADO. TRANSLÚCIDO, MATERIAL VIRGEM, COM ALÇA DE PLÁSTICO, GRADUADO, COM BICO E CAPACIDADE PARA 8 LITROS				
023638	VASSOURA DE PIAÇA COM CABO DE MADEIRA. - Marca.: C	UNIDADE	100,00	12,220	1.222,00
	ONDOR				
VALOR GLOBAL R\$					2.401,92

3.2. No valor acima estão incluídas todas as despesas ordinárias diretas e indiretas decorrentes da execução contratual, inclusive tributos e/ou impostos, encargos sociais, trabalhistas, previdenciários, fiscais e comerciais incidentes, taxa de administração, frete, seguro e outros necessários ao cumprimento integral do objeto da contratação.

4. CLÁUSULA QUARTA - DOTAÇÃO ORÇAMENTÁRIA.

4.1. As despesas decorrentes desta contratação estão programadas em dotação orçamentária própria, prevista no orçamento do Município, para o exercício de 2022, na classificação abaixo:

Fundo Municipal de Saúde

UNIDADE ORÇAMENTARIA: Fundo Municipal de Saúde

FUNÇÃO PROGRAMÁTICA: 10 301 0005

PROJETO ATIVIDADE: 2.044 Manutenção das Atividades da Rede Publica de Saúde

ELEMENTO DE DESPESA: 3.3.90.30.00 Material de Consumo

5. CLÁUSULA QUINTA - PAGAMENTO.

5.1. O pagamento será mensal, efetuado no prazo de até 30 (trinta) dias consecutivos, acompanhado da Certidão de Débitos Relativos a Créditos Tributários Federais e à Dívida Ativa da União, CNDT e FGTS, Certidão de Débitos Relativos a Créditos e Dívida Estadual e Municipal com validade compatíveis à data do pagamento, desde que não haja fator impeditivo provocado pela Contratada.

6. CLÁUSULA SEXTA - REAJUSTE.

6.1. Os preços são fixos e irremovíveis no prazo de um ano contado da data limite para a apresentação das propostas.

6.2. Dentro do prazo de vigência do contrato e mediante solicitação da contratada, os preços contratados poderão sofrer reajuste após o interregno de um ano, aplicando-se o índice IPCA/IBGE exclusivamente para as obrigações iniciadas e concluídas após a ocorrência da anualidade.

6.3. Nos reajustes subsequentes ao primeiro, o interregno mínimo de um ano será contado a partir dos efeitos financeiros do último reajuste.

6.4. No caso de atraso ou não divulgação do índice de reajustamento, o CONTRATANTE pagará à CONTRATADA a importância calculada pela última variação conhecida, liquidando a diferença correspondente tão logo seja divulgado o índice definitivo.

6.5. Fica a CONTRATADA obrigada a apresentar memória de cálculo referente ao reajustamento de preços do valor remanescente, sempre que este ocorrer.

6.6. Nas aferições finais, o índice utilizado para reajuste será, obrigatoriamente, o definitivo.

6.7. Caso o índice estabelecido para reajustamento venha a ser extinto ou de qualquer forma não possa mais ser utilizado, será adotado, em substituição, o que vier a ser determinado pela legislação então em vigor.

6.8. Na ausência de previsão legal quanto ao índice substituto, as partes elegerão novo índice oficial, para reajustamento do preço do valor remanescente, por meio de termo aditivo.

7. CLÁUSULA SÉTIMA – GARANTIA DE EXECUÇÃO.

7.1. Não haverá exigência de garantia de execução para a presente contratação.

8. CLÁUSULA OITAVA - ENTREGA E RECEBIMENTO DO OBJETO.

a) Os produtos deverão ser entregues de acordo com as necessidades da Secretaria Municipal Solicitante, o horário da entrega deve ser de acordo com o funcionamento da Secretaria: das 08h00min às 14h00min. No prazo de até 5 (cinco) dias úteis. O não cumprimento das entregas nas datas e horários determinados ocasionará penalidades cabíveis.

b) Todos os produtos licitados/contratado deverão ser entregues diretamente na Secretaria Municipal e em suas respectivas dependências mediante ORDEM DE FORNECIMENTO cedida por pela Secretaria solicitante.

c) No ato da entrega, os produtos que não estiverem em acordo com o especificado no edital serão devolvidos; e, as despesas de frete e/ou outros serão por conta da empresa contratada;

d) O horário da entrega deve ser de acordo com o funcionamento da secretaria: 08h00min às 14h00min horas.

e) A fiscalização geral e o acompanhamento serão realizados por Servidor designado pela Prefeitura Municipal de Matões do Norte/MA.

f) O preço contido na proposta dos licitantes deverá incluir todos os custos e despesas, tais como: custos diretos e indiretos, tributos incidentes, taxa de administração, materiais, serviços, encargos sociais, trabalhistas, seguros, frete, embalagens, lucro e outros necessários ao cumprimento integral do objeto presente neste termo de referência;

g) Todos os produtos entregues deverão estar acompanhados de um comprovante de recibo o qual constará a assinatura do recebedor, em duas vias (uma via para o fornecedor e uma para o solicitante). Os produtos devem ser conferidos de acordo com a ordem de fornecimento, quantidade e qualidade. Caso não estejam de acordo com as normas, os mesmos deverão ser devolvidos juntamente com o comprovante de entrega não assinado.

9. CLÁUSULA NONA – FISCALIZAÇÃO.

9.1. A fiscalização da execução do objeto será efetuada por Comissão/Representante designado pela CONTRATANTE, na forma estabelecida no Termo de Referência, anexo do Edital.

10. CLÁUSULA DÉCIMA – OBRIGAÇÕES DA CONTRATANTE E DA CONTRATADA.

A CONTRANTE se obriga a:

a) acompanhar e fiscalizar a execução do contrato;



- b) permitir o livre acesso dos empregados da contratada às dependências do contratante para tratar de assuntos pertinentes aos produtos adquiridos;
- c) rejeitar, no todo ou em parte, os produtos em desacordo com o contrato;
- d) proceder ao pagamento do contrato dentro do prazo estabelecido;
- e) proporcionar todas as condições necessárias ao bom andamento do fornecimento dos produtos atestados.
- f) aplicar as penalidades contratuais, quando for o caso.

MATÕES DO NORTE / MA	
PROC.	2712003 / 2024
FLS.	0795
RUB.	

A CONTRATADA se obriga a:

- a) manter preposto, aceito pela administração da Prefeitura Municipal de Matões do Norte/MA, durante todo o período de vigência da licitação, para representá-lo sempre que for necessário;
- b) informar ao Chefe do Setor de Compras da Prefeitura Municipal de Matões do Norte/MA, ou ao seu substituto eventual, quando for o caso, qualquer anormalidade de caráter urgente e prestar os esclarecimentos julgados necessários;
- c) manter, durante toda a execução do contrato, em compatibilidade com as obrigações assumidas, todas as condições de habilitação e qualificação exigidas na licitação;
- d) responsabilizar-se pelos danos causados diretamente à Administração ou a terceiros, decorrentes de sua culpa, ou dolo na execução do contrato, não excluindo ou reduzindo essa responsabilidade a fiscalização ou o acompanhamento do contratante;
- e) cumprir e fazer cumprir, seus prepostos ou conveniados, leis, regulamentos e posturas, bem como quaisquer determinações emanadas das autoridades competentes, pertinentes à matéria objeto da contratação, cabendo-lhe única e exclusiva responsabilidade pelas consequências de qualquer transgressão de seus prepostos ou convenientes;
- f) comunicar fiscalização do contratante, por escrito, quando verificar quaisquer condições inadequadas à aquisição dos produtos ou a iminência de fatos que possam prejudicar a perfeita execução do contrato;
- g) não transferir a terceiros, quer total ou parcialmente, o objeto a ser contratado, sem a devida anuência da Prefeitura Municipal de Matões do Norte/MA.
- h) substituição de todo e qualquer material que for entregue impróprio, danificado, ou em desacordo com o exigido;
- i) entregar os produtos nos prazos, condições e local indicado, sujeitando-se no que couber as Leis do consumidor;



j) arcar com todas as despesas, diretas ou indiretas, decorrentes do cumprimento das obrigações assumidas, sem qualquer ônus a Prefeitura Municipal de Matões do Norte/MA.

k) a contratada será responsável pela idoneidade e pelo comportamento de seus empregados, subordinados ou prepostos.

11. CLÁUSULA DÉCIMA PRIMEIRA – SANÇÕES ADMINISTRATIVAS.

11.1. Comete infração administrativa, nos termos da Lei nº 10.520, de 2002, o licitante/adjudicatário que:

11.2. Não assinar o termo de contrato ou aceitar/retirar o instrumento equivalente, quando convocado dentro do prazo de validade da proposta;

11.3. Apresentar documentação falsa;

11.4. Deixar de entregar os documentos exigidos no certame;

11.5. Ensejar o retardamento da execução do objeto;

11.6. Não mantiver a proposta;

11.7. Cometer fraude fiscal;

11.8. Comportar-se de modo inidôneo;

11.9. O atraso injustificado ou retardamento na prestação de serviços objeto deste certame sujeitará a empresa, a juízo da Administração, à multa moratória de 0,5% (meio por cento) por dia de atraso, até o limite de 10% (dez por cento), conforme determina o art. Nº 86, da Lei Nº 8666/93.

11.10. A multa prevista neste ITEM será descontada dos créditos que a contratada possuir com a Prefeitura Municipal de Matões do Norte/MA, e poderá cumular com as demais sanções administrativas, inclusive com as multas previstas.

11.11. A inexecução total ou parcial do objeto contratado, a Administração poderá aplicar à vencedora, as seguintes sanções administrativas, nos termos do artigo Nº 87, da Lei Nº 8.666/93:

a) Advertência por escrito;

b) Multa administrativa com natureza de perdas e danos da ordem de até 20% (vinte por cento) sobre o valor total do contrato;

c) Suspensão temporária de participação em licitação e impedimento de contratar com a Prefeitura Municipal de Matões do Norte/MA, por prazo não superior a 02 (dois) anos;

d) Sendo que em caso de inexecução total, sem justificativa aceita pela Administração da **Prefeitura Municipal de Matões do Norte/MA**, será aplicado o limite máximo temporal previsto para a penalidade 05 (cinco) anos;

e) Declaração de inidoneidade para licitar junto à Administração Pública, enquanto perdurarem os motivos determinantes da punição, ou até que seja promovida a reabilitação perante a própria autoridade que aplicou a penalidade, de acordo com o inciso IV do art. Nº 87 da Lei Nº 8.666/93, c/c art. Nº 7º da Lei Nº 10.520/02 e art. Nº 14 do Decreto Nº 3.555/00.

11.12. Do ato que aplicar a penalidade caberá recurso, no prazo de 05 (cinco) dias úteis, a contar da ciência da intimação, podendo a Administração reconsiderar sua decisão ou nesse prazo encaminhá-lo devidamente informados para a apreciação e decisão superior, dentro do mesmo prazo.

11.13. Serão publicadas na Imprensa Oficial do Município de Matões do Norte/MA as sanções administrativas previstas neste edital, inclusive a reabilitação perante a Administração Pública.

12. CLÁUSULA DÉCIMA SEGUNDA – RESCISÃO.

12.1. O PRESENTE TERMO DE CONTRATO PODERÁ SER RESCINDIDO:

12.2. Por ato unilateral e escrito da Administração, nas situações previstas nos incisos I a XII e XVII do art. 78 da Lei nº 8.666, de 1993, e com as consequências indicadas no art. 80 da mesma Lei, sem prejuízo da aplicação das sanções previstas no Termo de Referência, anexo ao Edital;

12.3. Amigavelmente, nos termos do art. 79, inciso II, da Lei nº 8.666, de 1993.

12.4. Os casos de rescisão contratual serão formalmente motivados, assegurando-se à CONTRATADA o direito à prévia e ampla defesa.

12.5. A CONTRATADA reconhece os direitos da CONTRATANTE em caso de rescisão administrativa prevista no art. 77 da Lei nº 8.666, de 1993.

12.6. O TERMO DE RESCISÃO SERÁ PRECEDIDO DE RELATÓRIO INDICATIVO DOS SEGUINTE ASPECTOS, CONFORME O CASO:

- a) Balanço dos eventos contratuais já cumpridos ou parcialmente cumpridos;
- b) Relação dos pagamentos já efetuados e ainda devidos;
- c) Indenizações e multas.

13. CLÁUSULA DÉCIMA TERCEIRA – VEDAÇÕES.

13.1. É VEDADO À CONTRATADA:



- a) Caucionar ou utilizar este Termo de Contrato para qualquer operação financeira;
- b) Interromper a execução contratual sob alegação de inadimplemento por parte da CONTRATANTE, salvo nos casos previstos em lei.

14. CLÁUSULA DÉCIMA QUARTA – ALTERAÇÕES.

- 14.1. Eventuais alterações contratuais reger-se-ão pela disciplina do art. 65 da Lei nº 8.666, de 1993.
- 14.2. A CONTRATADA é obrigada a aceitar, nas mesmas condições contratuais, os acréscimos ou supressões que se fizerem necessários, até o limite de 25% (vinte e cinco por cento) do valor inicial atualizado do contrato.
- 14.3. As supressões resultantes de acordo celebrado entre as partes contratantes poderão exceder o limite de 25% (vinte e cinco por cento) do valor inicial atualizado do contrato.

15. CLÁUSULA DÉCIMA QUINTA - DOS CASOS OMISSOS.

- 15.1. Os casos omissos serão decididos pela CONTRATANTE, segundo as disposições contidas na Lei nº 8.666, de 1993, na Lei nº 10.520, de 2002 e demais normas federais de licitações e contratos administrativos e, subsidiariamente, segundo as disposições contidas na Lei nº 8.078, de 1990 - Código de Defesa do Consumidor - e normas e princípios gerais dos contratos.

16. CLÁUSULA DÉCIMA SEXTA – PUBLICAÇÃO.

- 16.1. Incumbirá à CONTRATANTE providenciar a publicação deste instrumento, por extrato, no Diário Oficial do Município, no prazo previsto na Lei nº 8.666, de 1993.

17. CLÁUSULA DÉCIMA SÉTIMA – FORO.

- 17.1. É eleito o Foro da Comarca de Cantanhede/MA para dirimir os litígios que decorrerem da execução deste Termo de Contrato que não possam ser compostos pela conciliação, conforme art. 55, §2º da Lei nº 8.666/93.

Para firmeza e validade do pactuado, o presente Termo de Contrato foi lavrado em duas (duas) vias de igual teor, que, depois de lido e achado em ordem, vai assinado pelos contraentes.

Matões do Norte - MA, 20 de abril de 2022

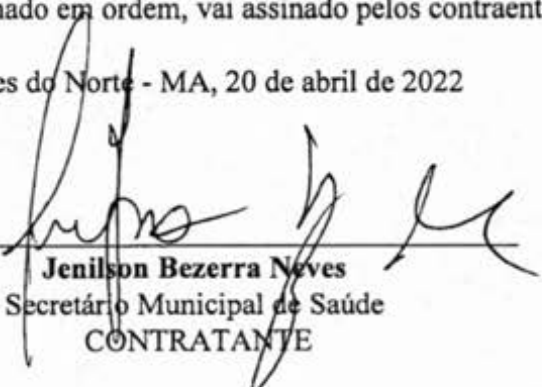

Jenilson Bezerra Neves
Secretário Municipal de Saúde
CONTRATANTE



MATÕES DO NORTE / MA
PROC. 274003 1202
FLS. 2799

MATÕES DO NORTE / MA
PROC. 1206002/2024
FLS. 1436
RUB. 04

PREFEITURA MUNICIPAL DE MATÕES DO NORTE/MA
CNPJ Nº 01.612.831/0001-87
AV. DR. ANTÔNIO SAMPAIO - CENTRO, CEP: 65.468-000
SECRETARIA MUNICIPAL DE SAÚDE

IZAQUE GOMES

Assinado de forma digital por IZAQUE

ARAUJO:01432146327

GOMES ARAUJO:01432146327

Dados: 2022.04.20 14:35:05 -03'00'

NATUBA EMPREENDIMENTO E CONSULTORIA LTDA

CNPJ sob o n.º 18.212.584/0001-24

IZAQUE GOMES ARAUJO

CPF n.º 014.321.463-27

CONTRATADA



MATÕES DO NORTE / MA	
PROC.	1206002/2024
FLS.	1237
RUB.	1

ATESTADO DE CAPACIDADE TÉCNICA

Atestamos, para os devidos fins, que a empresa **NATUBA DISTRIBUIDORA LTDA**, inscrita no CNPJ sob o nº 07.806.312/0001-36, com sede na Rua São Luis, nº 166, Bairro Centro, na cidade de Bom Jardim – Estado do Maranhão, CEP 65.380-000, doravante denominada **CONTRATANTE**, neste ato representado pelo seu representante legal Sr. Franckson Cantanhede Moraes, portador do CPF nº 012.238.533-06.

Registramos que a empresa nos forneceu os referidos itens descritos abaixo, referente ao objetivo de fornecimento de utensílios domésticos em geral. Conforme solicitado pela empresa mencionada acima, não havendo fatos supervenientes que desabonem sua conduta técnica dentro dos padrões de qualidade e desempenho e que cumpriu fielmente com sua obrigação.

ITEM	DESCRIÇÃO	QUANT
1	ASSADEIRA DE ALUMINIO RETANGULAR	30
2	AVENTAL DE NAPA FLANELADA	75
3	BACIA DE PLASTICO RESISTENTE 30L	40
4	BACIA DE PLASTICO LISA 80L	35
5	BALDES DE PLASCTICO COM TAMPA 100L	60
6	BANDEJA PLASTICA RETANGULAR 55x33CM	40
7	BORRACHA PARA PANELA DE PRESSÃO 12 L	20
8	CAÇAROLA ALUMINIO EXTRA 26 C/7L	25
9	CAIXA DE ISOPOR 30LT	35
10	CAIXA ORGANIZADORA 17 LITROS	20
11	CAIXA TERMICA 32 LITROS	10
12	COADOR DE CAFÉ GRANDE	65
13	FACA MESA INOX COM CABO PLASTICO	200
14	CONCHA DE ALUMINIO COM CABO NO MINIMO DE 40CM	50
15	CUSCUZEIRA ALUMINIO COM TAMPA	25
16	ESCORREDOR DE MACARRÃO	35
17	ESPATULA INOX	25
18	FORMA QUADRADA EM ALUMINIO	35
19	GARRAFA TERMICA COM 12 LT	30
20	JARRA PLASTICA PARA AGUA COM TAMPA 4L	20
21	PANELA DE PRESSÃO POLIDA 10 LITROS	20
22	PAPEIRO DE ALUMINIO 2 LITROS	25
23	PRATO DE VIDRO RASO/FUNDO	50

São Luis – Maranhão, 19 de Abril de 2024



Documento assinado digitalmente
FRANCKSON CANTANHEDE MORAES
Data: 23/04/2024 11:52:30-0300
Verifique em <https://validar.it.gov.br>

Franckson Cantanhede Moras

CPF: 012.238.533-06

RECEBEMOS DE NATUBA DISTRIBUIDORA LTDA OS PRODUTOS E SERVIÇOS CONSTANTES NA NOTA FISCAL INDICADA MATOES DO NORTE / MA		NF-e	
DATA DE RECEBIMENTO	IDENTIFICAÇÃO DE ASSINATURA DO RECEBEDOR	PROC. 120600272024	Nº 4
		FLS. 1438	Série 1
		RUB. <i>OK</i>	

	NATUBA DISTRIBUIDORA LTDA RUA SAO LUIS, 166 CENTRO - 65380-000 Bom Jardim - MA - Fone: (98) 99129-1156	DANFE DOCUMENTO AUXILIAR DA NOTA FISCAL ELETRÔNICA 0 - ENTRADA 1 - SAIDA	CONTROLE DO FISCO 
			CHAVE DE ACESSO 21240407806312000136550010000000041648423581 Consulta de autenticidade no portal nacional da NF-e www.nfe.fazenda.gov.br/portal ou no site da Sefaz Autorizada.

NATUREZA DA OPERAÇÃO Venda Dentro do Estado	PROTÓCOLO DE AUTORIZAÇÃO DE USO 421240012620428
INSCRIÇÃO ESTADUAL 124261019	INSCRIÇÃO ESTADUAL DO SUBST. TRIB. CNPJ 07.806.312/0001-36

DESTINATÁRIO/EMITENTE		CNPJ/CPF	DATA DE EMISSÃO
NOME/RAZÃO SOCIAL F C MORAES COMERCIO LTDA		33.424.632/0001-31	17/04/2024
ENDEREÇO Estrada da Vitoria, 149	BAIRRO/DISTRITO Santo Antonio	CEP 65047-640	DATA DE ENTR./SAIDA 17/04/2024
MUNICÍPIO Sao Luis	UF MA	INSCRIÇÃO ESTADUAL 125976860	HORA ENTR./SAIDA

FATURA

CALCULO DO IMPOSTO

BASE DE CÁLC. DO ICMS	VALOR DO ICMS	BASE DE CÁLC. DO IPI	VALOR DO ICMS ST	V. IMP. IMPORTAÇÃO	V. ICMS UF REMET.	VALOR DO FCP	VALOR DO PIS	V. TOTAL DE PRODUTOS
0,00	0,00	0,00	0,00		0,00	0,00	0,00	1473,82
VALOR DO FRETE	VALOR DO SEGURO	DESCONTO	OUTRAS DESP.	VALOR DO IPI	V. ICMS UF DEST.	V. APROX. DO TRIBUTOS	VALOR DA CONFINS	V. TOTAL DA NOTA
0,00	0,00	0,00	0,00	0,00	0,00	498,16	0,00	1473,82

TRANSPORTADOR/VOLUMES TRANSPORTADOS

RAZÃO SOCIAL	FRETE POR CONTA 0 - Emitente 1 - Destinatário 2 - Terceiros	CÓDIGO ANTT 1	PLACA	UF	CNPJ/CPF
ENDEREÇO	MUNICÍPIO	UF	INSC. ESTADUAL		
QUANTIDADE	ESPÉCIE	MARCA	NUMERAÇÃO	PESO BRUTO	PESO LÍQUIDO

DADOS DO PRODUTO/SERVIÇO

CÓDIGO	DESCRIÇÃO DO PRODUTO/SERVIÇO	NCM/SH	CST	CFOP	UN	QTD.	VLR. UNIT	VLR. TOTAL	BC ICMS	VLR. ICMS	VLR. IPI	ALIQ. ICMS	ALIQ. IPI
2000000000015	ASSADEIRA ALUMINIO RETANGULAR	78151000	0102	5102	UN	5,000	20,26	101,30	0,00	0,00	0,00		0,00
2000000000016	AVENTAL DE NAPA FLANELADA	39262000	0102	5102	UN	10,000	10,50	105,00	0,00	0,00	0,00		0,00
2000000000017	BACIA PLASTICA RESISTENTE 30L	39249000	0102	5102	UN	10,000	15,98	159,80	0,00	0,00	0,00		0,00
2000000000018	BALDE PLASTICO COM TAMPA 100L	39249000	0102	5102	UN	5,000	30,29	151,45	0,00	0,00	0,00		0,00
2000000000019	BANDEJA PLASTICA RETANGULAR 55x33cm	39241000	0102	5102	UN	10,000	12,50	125,00	0,00	0,00	0,00		0,00
2000000000020	BORRACHA PARA PAINEL DE PRESSAO 12L	40169300	0102	5102	UN	5,000	18,00	90,00	0,00	0,00	0,00		0,00
2000000000021	CACAROLA ALUMINIO EXTRA 26 C/7L	78151000	0102	5102	UN	4,000	35,00	140,00	0,00	0,00	0,00		0,00
2000000000022	CAIXA DE ISOPOR 30L	39259010	0102	5102	UN	2,000	28,95	57,90	0,00	0,00	0,00		0,00
2000000000023	CAIXA ORGANIZADORA 17 LITROS	39231090	0102	5102	UN	3,000	35,26	105,78	0,00	0,00	0,00		0,00
2000000000024	CAIXA TERMICA DE 32 LITROS	39231090	0102	5102	UN	1,000	39,81	39,81	0,00	0,00	0,00		0,00
2000000000025	COADOR DE CAFE GRANDE	63079010	0102	5102	UN	5,000	8,60	43,00	0,00	0,00	0,00		0,00

CALCULO DO ISSQN

INSCRIÇÃO MUNICIPAL	VALOR TOTAL DOS SERVIÇOS	BASE DE CÁLCULO DO ISSQN	VALOR DO ISSQN
		0,00	0,00

DADOS ADICIONAIS

INFORMAÇÕES COMPLEMENTARES Pedido: 6; DOCUMENTO EMITIDO POR ME OU EPP OPTANTE PELO SIMPLES NACIONAL. NAO GERA DIREITO A CREDITO FISCAL DE ICMS, ISS E IPI.	RESERVA AO FISCO
---	------------------

RECEBEMOS DE NATUBA DISTRIBUIDORA LTDA OS PRODUTOS E SERVIÇOS CONSTANTES NA NOTA FISCAL INDICADA ABAIXO		MATEOS DO NORTE / MA		NF-e	
DATA DE RECEBIMENTO	IDENTIFICAÇÃO DE ASSINATURA DO RECEBEDOR	PROC. 1206002/2024	FLS. 1239	Nº 4	
		BLIB. <i>CB</i>		Série 1	

	NATUBA DISTRIBUIDORA LTDA RUA SAO LUIS, 166 CENTRO - 65380-000 Bom Jardim - MA - Fone: (98) 99129-1156	DANFE DOCUMENTO AUXILIAR DA NOTA FISCAL ELETRÔNICA 0 - ENTRADA 1 - SAÍDA	CONTROLE DO FISCO 
			CHAVE DE ACESSO 21240407806312000136550010000000041648423581

NATUREZA DA OPERAÇÃO	PROTÓCOLO DE AUTORIZAÇÃO DE USO
Venda Dentro do Estado	421240012620428
INSCRIÇÃO ESTADUAL	CNPJ
124261019	07.806.312/0001-36

DESTINATÁRIO/EMITENTE		CNPJ/CPF	DATA DE EMISSÃO
NOME/RAZÃO SOCIAL		33.424.632/0001-31	17/04/2024
F C MORAES COMERCIO LTDA			
ENDEREÇO	BAIRRO/DISTRITO	CEP	DATA DE ENTR./SAÍDA
Estrada da Vitoria, 149	Santo Antonio	65047-640	17/04/2024
MUNICÍPIO	UF	INSCRIÇÃO ESTADUAL	HORA ENTR./SAÍDA
Sao Luis	MA	125976860	

FATURA									
CÁLCULO DO IMPOSTO									
BASE DE CÁLC. DO ICMS	VALOR DO ICMS	BASE DE CÁLC. DO ICMST	VALOR DO ICMST	V. IMP. IMPORTAÇÃO	V. ICMS UF REMET.	VALOR DO FCP	VALOR DO PIS	V. TOTAL DE PRODUTOS	
0,00	0,00	0,00	0,00		0,00	0,00	0,00	1473,82	
VALOR DO FRETE	VALOR DO SEGURO	DESCONTO	OUTRAS DESP.	VALOR DO IPI	V. ICMS UF DEST.	V. APROX. DO TRIBUTO	VALOR DA CONFINS	V. TOTAL DA NOTA	
0,00	0,00	0,00	0,00	0,00	0,00	498,16	0,00	1473,82	

TRANSPORTADOR/VOLUMES TRANSPORTADOS		FRETE POR CONTA	CÓDIGO ANTT	PLACA	UF	CNPJ/CPF
RAZÃO SOCIAL		0 - Emitente 1 - Destinatário 2 - Terceiros	1			
ENDEREÇO		MUNICÍPIO	UF	INSC. ESTADUAL		
QUANTIDADE	ESPÉCIE	MARCA	NUMERAÇÃO	PESO BRUTO	PESO LÍQUIDO	

DADOS DO PRODUTO/SERVIÇO													
CÓDIGO	DESCRIÇÃO DO PRODUTO/SERVIÇO	NCM/SH	CST	CFOP	UN	QTD.	VLR. UNIT	VLR. TOTAL	ICMS	VLR. ICMS	VLR. IPI	ALIQ. ICMS	ALIQ. IPI
2000000000026	FACA DE MESA INOX	82119100	0102	5102	UN	10,00	0,75	7,50	0,00	0,00	0,00		0,00
2000000000027	CONCHA DE ALUMINIO COM CABO 40CM	76151000	0102	5102	UN	4,00	9,98	39,92	0,00	0,00	0,00		0,00
2000000000028	CUSCUZEIRA DE ALUMINIO	69120000	0102	5102	UN	4,00	11,50	46,00	0,00	0,00	0,00		0,00
2000000000029	ESCORREDOR DE MACARRAO INOX	73239300	0102	5102	UN	2,00	20,00	40,00	0,00	0,00	0,00		0,00
2000000000030	ESPATULA INOX	73239300	0102	5102	UN	5,00	4,20	21,00	0,00	0,00	0,00		0,00
2000000000031	FORMA QUADRADA EM ALUMINIO 25x25	76151000	0102	5102	UN	2,00	15,63	31,26	0,00	0,00	0,00		0,00
2000000000032	GARRAFA TERMICA COM 12 LITROS	96170010	0102	5102	UN	2,00	17,50	35,00	0,00	0,00	0,00		0,00
2000000000033	JARRA PLASTICA PARA AGUA COM TAMPA 4 LITROS	39241000	0102	5102	UN	5,00	4,50	22,50	0,00	0,00	0,00		0,00
2000000000034	PANELA DE PRESSAO POLIDA 10 LITROS	76151000	0102	5102	UN	1,00	45,00	45,00	0,00	0,00	0,00		0,00
2000000000035	PAPEIRO DE ALUMINIO 2 LITROS	76072000	0102	5102	UN	3,00	8,90	26,70	0,00	0,00	0,00		0,00
2000000000036	PRATO DE VIDRO FUNDO	70134900	0102	5102	UN	10,00	3,99	39,90	0,00	0,00	0,00		0,00

CÁLCULO DO ISSQN			
INSCRIÇÃO MUNICIPAL	VALOR TOTAL DOS SERVIÇOS	BASE DE CÁLCULO DO ISSQN	VALOR DO ISSQN
	0,00	0,00	0,00

DADOS ADICIONAIS	
INFORMAÇÕES COMPLEMENTARES Pedido: 6; DOCUMENTO EMITIDO POR ME OU EPP OPTANTE PELO SIMPLES NACIONAL. NAO GERA DIREITO A CREDITO FISCAL DE ICMS, ISS E IPI.	RESERVA AO FISCO



MATÕES DO NORTE / MA
PROC. 1206 002/2024
FLS. 1240
RUB. <i>CA</i>

PREGÃO ELETRÔNICO Nº 022/2024
PROCESSO ADMINISTRATIVO Nº 1206002/2024

DECLARAÇÃO ÚNICA
PREGÃO ELETRÔNICO Nº 022/2024
PROCESSO ADMINISTRATIVO Nº 1206002/2024

A empresa NATUBA EMPREENDIMENTOS E CONSULTORIA LTDA, inscrita no CNPJ Nº 18.212.584/0001-24, por intermédio de seu representante legal o Sr. IZAQUE GOMES ARAUJO, portador da CI Nº 215810220025 GEJUSPC MA e do CPF Nº 014.321.463-27, DECLARA, sob as sanções administrativas cabíveis e sob as penas da lei, em especial o art. 299 do Código Penal Brasileiro, que:

- 1) **Quanto a empregar agentes incapazes ou relativamente incapazes;** consoante o disposto no Inciso V do Art. 27 da Lei nº 8.666, de 21 de junho de 1983, acrescido pela Lei nº 9.854, de 27 de outubro de 1999, que não possui em seu quadro de pessoal empregado(s) com menos de 18(dezoito) anos em trabalho noturno, perigoso ou insalubre, e em qualquer trabalho menores de 16 (dezesseis) anos, salvo na condição de aprendiz a partir de 14 (quatorze).
- 2) **Quanto a condição ME/EPP/COOP,** esta empresa está excluída das vedações constantes na Lei Complementar nº. 147/2014 e; na presente data, é considerada:
 MICROEMPRESA, conforme Lei Complementar nº 147/2014;
 EMPRESA DE PEQUENO PORTE, conforme Lei Complementar nº 147/2014.
 COOPERATIVA, conforme artigo 34 da Lei Federal nº. 11.488/2007.
 Não é ME/EPP/COOP.
- 3) **Quanto ao pleno conhecimento e atendimento às exigências de habilitação;** que esta empresa atende a todos os requisitos de habilitação, bem como apresenta sua proposta com indicação do objeto e do preço oferecido os quais atendem plenamente ao Edital.
- 4) **Quanto a inexistência de fato impeditivo de licitar;** nos termos do artigo 32, § 2.º, da Lei Federal nº. 8.666/93, que até a presente data nenhum fato ocorreu que a inabilite a participar do PREGÃO em epígrafe, e que contra ela não existe nenhum pedido de falência ou concordata. Declara, outrossim, conhecer na íntegra o Edital e que se submete a todos os seus termos.
- 5) **Quanto a elaboração independente de proposta:**
 - a) A proposta anexa foi elaborada de maneira independente pela NATUBA EMPREENDIMENTOS E CONSULTORIA LTDA, e que o conteúdo da proposta anexa não foi, no todo ou em parte, direta ou indiretamente, informado, discutido com ou recebido de qualquer outro participante potencial ou de fato do Pregão Eletrônico Nº 022/2024, por qualquer meio ou por qualquer pessoa;
 - b) A intenção de apresentar a proposta anexa não foi informada, discutido com ou recebido de qualquer outro participante potencial ou de fato do Pregão Eletrônico Nº 022/2024, por qualquer meio ou por qualquer pessoa;
 - c) Que não tentou, por qualquer meio ou por qualquer pessoa, influir na decisão de qualquer outro participante potencial ou de fato do Pregão Eletrônico Nº 022/2024 quanto a participar ou não da referida licitação;
 - d) Que o conteúdo da proposta anexa não será, no todo ou em parte, direta ou indiretamente, comunicado ou discutido com qualquer outro participante potencial ou de fato do Pregão Eletrônico Nº 022/2024 antes da adjudicação do objeto da referida licitação;

NATUBA EMPREENDIMENTOS E CONSULTORIA LTDA
CNPJ: 18.212.584/0001-24
END: R SAO LUIS, 166, CENTRO, BOM JARDIM- MA
CEP: 65.380-000

IZAQUE
GOMES
ARAUJO:01
432146327

Assinado de forma
digital por IZAQUE
GOMES
ARAUJO:01432146
327
Dados: 2024.08.26
14:36:02 -03'00'



MATÕES DU NORTE / MA	
PROC.	1206002/2024
FLS.	12424
RUB.	OK

- e) Que o conteúdo da proposta anexa não foi, no todo ou em parte, direta ou indiretamente, informado a, discutido com ou recebido de qualquer integrante de (órgão licitante) antes da abertura oficial das propostas;
- f) Que está plenamente ciente do teor e da extensão desta declaração e que detém plenos poderes e informações para firmá-la.

Bom Jardim (MA) 26 de agosto de 2024.

IZAQUE GOMES Assinado de forma digital
por IZAQUE GOMES
ARAUJO:01432 ARAUJO:01432146327
146327 Dados: 2024.08.26
14:35:51 -03'00'

NATUBA EMPREENDIMENTOS E CONSULTORIA LTDA
Izaque Gomes Araujo
CPF: 014.321.463-27
Sócio Administrador

Data da consulta: 22/07/2024 16:06:53

Identificação do Contribuinte - CNPJ Matriz

MATÕES DO NORTE / MA	
PROC.	12060092024
FLS.	1442
RUB.	CL

CNPJ: 18.212.584/0001-24

A opção pelo Simples Nacional e/ou SIMEI abrange todos os estabelecimentos da empresa

Nome Empresarial: NATUBA EMPREENDIMENTOS E CONSULTORIA LTDA

Situação Atual

Situação no Simples Nacional: Optante pelo Simples Nacional desde 01/01/2020

Situação no SIMEI: NÃO enquadrado no SIMEI

+ Mais informações

Voltar

Gerar PDF



MATÕES DO NORTE / MA	
PROC.	1206002/2024
FLS.	1223
RUB.	OK

PODER JUDICIÁRIO
JUSTIÇA FEDERAL
TRIBUNAL REGIONAL FEDERAL DA 1ª REGIÃO
CERTIDÃO JUDICIAL CÍVEL

38160557/2024

CERTIFICAMOS, na forma da lei, que, consultando os sistemas processuais abaixo indicados, **NÃO CONSTAM**, até a presente data e hora, **PROCESSOS** de classes CÍVEIS em tramitação contra:

IZAQUE GOMES ARAUJO

OU

CPF n. 014.321.463-27

Certidão emitida em 03/07/2024, às 10:55:58 (data e hora de Brasília), abrange o Tribunal Regional Federal da 1ª Região e os processos sob a jurisdição do Tribunal Regional Federal da 6ª Região, cujo julgamento ainda esteja em curso em órgão colegiado da 1ª Região, nos termos do art. 4º da Portaria 345, de 2022, do Conselho da Justiça Federal.

Observações:

- A autenticidade desta certidão poderá ser verificada, no prazo de 90 (noventa) dias, por qualquer interessado no site do TRF1, endereço <https://sistemas.trf1.jus.br/certidao>, por meio do código de validação abaixo;
- A pesquisa realizada com base no CPF informado abrange processos em que o titular ou seu eventual espólio figure como parte;
- Nos casos do § 1º do art. 4º da Resolução n. 680/2020 (CPF não informado), o nome indicado para a consulta será de responsabilidade do solicitante da certidão, devendo a titularidade ser conferida pelo interessado e destinatário;
- Certidão expedida gratuitamente e nos termos da Resolução CNJ n. 121/2010 e da Resolução CJF n. 680/2020;
- Certidão emitida em consulta às seguintes bases de dados (data e hora de Brasília): Tribunal Regional Federal da 1ª Região (Processo Judicial Eletrônico, Processo Digital da 1ª Região, SEEU e Juris) até 03/07/2024, às 07:51:00.
- Esta certidão abrange os processos em curso na Justiça Federal de 2º Grau.

Certidão: 38160557

Código de Validação: ACC9 A2BA 1477 D564 DCB3 25C7 FBD3 8154

Data da Atualização: 03/07/2024, às 07:51:00





MATÕES DU NORTE / MA
PROC. 1206002/2024
FLS. 12424
RUB. <i>OK</i>

PODER JUDICIÁRIO
JUSTIÇA FEDERAL
TRIBUNAL REGIONAL FEDERAL DA 1ª REGIÃO
CERTIDÃO JUDICIAL CÍVEL

38160743/2024

CERTIFICAMOS, na forma da lei, que, consultando os sistemas processuais abaixo indicados, e **CONSIDERANDO** a relação de matriz e filiais, **NÃO CONSTAM**, até a presente data e hora, **PROCESSOS** de classes CÍVEIS em tramitação contra:

NATUBA EMPREENDIMENTOS E CONSULTORIA LTDA

OU

CNPJ n. 18.212.584/0001-24

Certidão emitida em 03/07/2024, às 10:58:50 (data e hora de Brasília), abrange o Tribunal Regional Federal da 1ª Região e os processos sob a jurisdição do Tribunal Regional Federal da 6ª Região, cujo julgamento ainda esteja em curso em órgão colegiado da 1ª Região, nos termos do art. 4º da Portaria 345, de 2022, do Conselho da Justiça Federal.

Observações:

- A autenticidade desta certidão poderá ser verificada, no prazo de 90 (noventa) dias, por qualquer interessado no site do TRF1, endereço <https://sistemas.trf1.jus.br/certidao>, por meio do código de validação abaixo;
- A pesquisa realizada com base no CPF informado abrange processos em que o titular ou seu eventual espólio figure como parte;
- Nos casos do § 1º do art. 4º da Resolução n. 680/2020 (CPF não informado), o nome indicado para a consulta será de responsabilidade do solicitante da certidão, devendo a titularidade ser conferida pelo interessado e destinatário;
- Certidão expedida gratuitamente e nos termos da Resolução CNJ n. 121/2010 e da Resolução CJF n. 680/2020;
- Certidão emitida em consulta às seguintes bases de dados (data e hora de Brasília): Tribunal Regional Federal da 1ª Região (Processo Judicial Eletrônico, Processo Digital da 1ª Região, SEEU e Juris) até 03/07/2024, às 07:51:00.
- Esta certidão abrange os processos em curso na Justiça Federal de 2º Grau.

Certidão: 38160743

Código de Validação: 8E8E 7140 4795 ECDC 65EE ECB5 8907 BB63

Data da Atualização: 03/07/2024, às 07:51:00





MATÔES DO NORTE / MA
PROC. 120600 0/2024 M
FLS. 1225
RUB. 04

PODER JUDICIÁRIO
JUSTIÇA FEDERAL
TRIBUNAL REGIONAL FEDERAL DA 1ª REGIÃO
CERTIDÃO JUDICIAL CRIMINAL NEGATIVA

38160803/2024

CERTIFICAMOS, na forma da lei, que, consultando os sistemas processuais abaixo indicados, **NÃO CONSTAM**, até a presente data e hora, **PROCESSOS** de classes **CRIMINAIS** contra:

IZAQUE GOMES ARAUJO

OU

CPF n. 014.321.463-27

Certidão emitida em 03/07/2024, às 10:59:44 (data e hora de Brasília), abrange o Tribunal Regional Federal da 1ª Região e os processos sob a jurisdição do Tribunal Regional Federal da 6ª Região, cujo julgamento ainda esteja em curso em órgão colegiado da 1ª Região, nos termos do art. 4º da Portaria 345, de 2022, do Conselho da Justiça Federal.

Observações:

- A autenticidade desta certidão poderá ser verificada, no prazo de 90 (noventa) dias, por qualquer interessado no site do TRF1, endereço <https://sistemas.trf1.jus.br/certidao>, por meio do código de validação abaixo;
- A pesquisa realizada com base no CPF informado abrange processos em que o titular ou seu eventual espólio figure como parte;
- Nos casos do § 1º do art. 4º da Resolução n. 680/2020 (CPF não informado), o nome indicado para a consulta será de responsabilidade do solicitante da certidão, devendo a titularidade ser conferida pelo interessado e destinatário;
- Certidão expedida gratuitamente e nos termos da Resolução CNJ n. 121/2010 e da Resolução CJF n. 680/2020;
- Certidão emitida em consulta às seguintes bases de dados (data e hora de Brasília): Tribunal Regional Federal da 1ª Região (Processo Judicial Eletrônico, Processo Digital da 1ª Região, SEEU e Juris) até 03/07/2024, às 07:51:00.
- Esta certidão abrange os processos em curso na Justiça Federal de 2º Grau.

Certidão: 38160803

Código de Validação: 037D 723A 429D 8F11 B234 B31B 2878 5C66

Data da Atualização: 03/07/2024, às 07:51:00





MATÕES DU NORTE / MA
PROC. 1206002/2024
FLS. 1216
RUB. CA

PODER JUDICIÁRIO
JUSTIÇA FEDERAL
TRIBUNAL REGIONAL FEDERAL DA 1ª REGIÃO
CERTIDÃO JUDICIAL CRIMINAL NEGATIVA

38160874/2024

CERTIFICAMOS, na forma da lei, que, consultando os sistemas processuais abaixo indicados, e **CONSIDERANDO** a relação de matriz e filiais, **NÃO CONSTAM**, até a presente data e hora, **PROCESSOS** de classes **CRIMINAIS** contra:

NATUBA EMPREENDIMENTOS E CONSULTORIA LTDA

OU

CNPJ n. 18.212.584/0001-24

Certidão emitida em 03/07/2024, às 11:01:06 (data e hora de Brasília), abrange o Tribunal Regional Federal da 1ª Região e os processos sob a jurisdição do Tribunal Regional Federal da 6ª Região, cujo julgamento ainda esteja em curso em órgão colegiado da 1ª Região, nos termos do art. 4º da Portaria 345, de 2022, do Conselho da Justiça Federal.

Observações:

- A autenticidade desta certidão poderá ser verificada, no prazo de 90 (noventa) dias, por qualquer interessado no site do TRF1, endereço <https://sistemas.trf1.jus.br/certidao>, por meio do código de validação abaixo;
- A pesquisa realizada com base no CPF informado abrange processos em que o titular ou seu eventual espólio figure como parte;
- Nos casos do § 1º do art. 4º da Resolução n. 680/2020 (CPF não informado), o nome indicado para a consulta será de responsabilidade do solicitante da certidão, devendo a titularidade ser conferida pelo interessado e destinatário;
- Certidão expedida gratuitamente e nos termos da Resolução CNJ n. 121/2010 e da Resolução CJF n. 680/2020;
- Certidão emitida em consulta às seguintes bases de dados (data e hora de Brasília): Tribunal Regional Federal da 1ª Região (Processo Judicial Eletrônico, Processo Digital da 1ª Região, SEEU e Juris) até 03/07/2024, às 07:51:00.
- Esta certidão abrange os processos em curso na Justiça Federal de 2º Grau.

Certidão: 38160874

Código de Validação: 8235 E356 4673 D40A EA80 5F4E B294 049A

Data da Atualização: 03/07/2024, às 07:51:00





MATÔES DO NORTE / MA
PROC. 1206002/2024
FLS. 1247
RUB. CA

PODER JUDICIÁRIO
JUSTIÇA FEDERAL
TRIBUNAL REGIONAL FEDERAL DA 1ª REGIÃO
CERTIDÃO JUDICIAL PARA FINS ELEITORAIS

38160937/2024

CERTIFICAMOS, na forma da lei, que, consultando os sistemas processuais abaixo indicados, **NÃO CONSTAM**, até a presente data e hora, **PROCESSOS** com potencial de gerar inelegibilidade contra:

IZAQUE GOMES ARAUJO

OU

CPF n. 014.321.463-27

Certidão emitida em 03/07/2024, às 11:02:12 (data e hora de Brasília), abrange o Tribunal Regional Federal da 1ª Região e os processos sob a jurisdição do Tribunal Regional Federal da 6ª Região, cujo julgamento ainda esteja em curso em órgão colegiado da 1ª Região, nos termos do art. 4º da Portaria 345, de 2022, do Conselho da Justiça Federal.

Observações:

- A autenticidade desta certidão poderá ser verificada, no prazo de 90 (noventa) dias, por qualquer interessado no site do TRF1, endereço <https://sistemas.trf1.jus.br/certidao>, por meio do código de validação abaixo;
- A pesquisa realizada com base no CPF informado abrange processos em que o titular ou seu eventual espólio figure como parte;
- Nos casos do § 1º do art. 4º da Resolução n. 680/2020 (CPF não informado), o nome indicado para a consulta será de responsabilidade do solicitante da certidão, devendo a titularidade ser conferida pelo interessado e destinatário;
- Certidão expedida gratuitamente e nos termos da Resolução CNJ n. 121/2010 e da Resolução CJF n. 680/2020;
- Certidão emitida em consulta às seguintes bases de dados (data e hora de Brasília): Tribunal Regional Federal da 1ª Região (Processo Judicial Eletrônico, Processo Digital da 1ª Região, SEEU e Juris) até 03/07/2024, às 07:51:00.
- Esta certidão abrange os processos em curso na Justiça Federal de 2º Grau.

Certidão: 38160937

Código de Validação: C00C DCD2 9370 1E14 7659 9D4B 13CA C387

Data da Atualização: 03/07/2024, às 07:51:00





MATÔES DO NORTE / MA
PROC. 1206002/2024
FLS. 1243
RUB. 04

CONTROLADORIA-GERAL DA UNIÃO

Certidão negativa correcional - Agentes Públicos (ePAD e CGU-PAD)

Consultado: **IZAQUE GOMES ARAUJO**

CPF/CNPJ: **014.321.463-27**

Certifica-se que, em consulta aos sistemas ePAD e CGU-PAD, **NÃO CONSTAM** registros de penalidades vigentes relativas ao CPF consultado.

Destaca-se que, nos termos da legislação vigente, os sistemas ePAD e CGU-PAD consolidam informações prestadas pelas unidades do Poder Executivo federal supervisionadas pela Controladoria-Geral da União, e não substituem as informações constantes dos assentamentos funcionais.

O Sistema de Gestão de Processos Disciplinares (CGU-PAD) e o Sistema ePAD consolidam informações sobre os procedimentos disciplinares no âmbito dos órgãos, entidades, empresas públicas e sociedades de economia mista do Poder Executivo Federal.

Certidão emitida às 10:17:10 do dia 12/08/2024 , com validade até o dia 11/09/2024.

Link para consulta da verificação da certidão <https://certidoes.cgu.gov.br/>

Código de controle da certidão: 92RF9AWAUiaiCOnKj0hk

Qualquer rasura ou emenda invalidará este documento.



MATÔES DO NORTE / MA
PROC. 1206002/2024
FLS. 1229
RUB. <i>CV</i>

CONTROLADORIA-GERAL DA UNIÃO

Certidão negativa correcional (ePAD, CGU-PJ, CEIS, CNEP e CEPIM)

Consultado: **IZAQUE GOMES ARAUJO**

CPF/CNPJ: **014.321.463-27**

Certifica-se que, em consulta aos sistemas ePAD e CGU-PJ e aos cadastros CEIS, CNEP e CEPIM mantidos pela Corregedoria-Geral da União, **NÃO CONSTAM** registros de penalidades vigentes relativas ao CNPJ/CPF consultado.

Destaca-se que, nos termos da legislação vigente, os referidos cadastros consolidam informações prestadas pelos entes públicos, de todos os Poderes e esferas de governo.

Os Sistemas ePAD e CGU-PJ consolidam os dados sobre o andamento dos processos administrativos de responsabilização de entes privados no Poder Executivo Federal.

O Cadastro Nacional de Empresas Inidôneas e Suspensas (CEIS) apresenta a relação de empresas e pessoas físicas que sofreram sanções que implicaram a restrição de participar de licitações ou de celebrar contratos com a Administração Pública.

O Cadastro Nacional de Empresas Punidas (CNEP) apresenta a relação de empresas que sofreram qualquer das punições previstas na Lei nº 12.846/2013 (Lei Anticorrupção).

O Cadastro de Entidades Privadas sem Fins Lucrativos Impedidas (CEPIM) apresenta a relação de entidades privadas sem fins lucrativos que estão impedidas de celebrar novos convênios, contratos de repasse ou termos de parceria com a Administração Pública Federal, em função de irregularidades não resolvidas em convênios, contratos de repasse ou termos de parceria firmados anteriormente.

Certidão emitida às 10:17:10 do dia 12/08/2024 , com validade até o dia 11/09/2024.

Link para consulta da verificação da certidão <https://certidoes.cgu.gov.br/>

Código de controle da certidão: StaSVNNn4KqVqvpauHKt

Qualquer rasura ou emenda invalidará este documento.



MATÔES DO NORTE / MA
PROC. 1206002/2024
FLS. 1450
RUB. CK

CONTROLADORIA-GERAL DA UNIÃO

Certidão negativa correccional (ePAD, CGU-PJ, CEIS, CNEP e CEPIM)

Consultado: **NATUBA EMPREENDIMENTOS E CONSULTORIA LTDA**

CPF/CNPJ: **18.212.584/0001-24**

Certifica-se que, em consulta aos sistemas ePAD e CGU-PJ e aos cadastros CEIS, CNEP e CEPIM mantidos pela Corregedoria-Geral da União, **NÃO CONSTAM** registros de penalidades vigentes relativas ao CNPJ/CPF consultado.

Destaca-se que, nos termos da legislação vigente, os referidos cadastros consolidam informações prestadas pelos entes públicos, de todos os Poderes e esferas de governo.

Os Sistemas ePAD e CGU-PJ consolidam os dados sobre o andamento dos processos administrativos de responsabilização de entes privados no Poder Executivo Federal.

O Cadastro Nacional de Empresas Inidôneas e Suspensas (CEIS) apresenta a relação de empresas e pessoas físicas que sofreram sanções que implicaram a restrição de participar de licitações ou de celebrar contratos com a Administração Pública.

O Cadastro Nacional de Empresas Punidas (CNEP) apresenta a relação de empresas que sofreram qualquer das punições previstas na Lei nº 12.846/2013 (Lei Anticorrupção).

O Cadastro de Entidades Privadas sem Fins Lucrativos Impedidas (CEPIM) apresenta a relação de entidades privadas sem fins lucrativos que estão impedidas de celebrar novos convênios, contratos de repasse ou termos de parceria com a Administração Pública Federal, em função de irregularidades não resolvidas em convênios, contratos de repasse ou termos de parceria firmados anteriormente.

Certidão emitida às 10:16:01 do dia 12/08/2024 , com validade até o dia 11/09/2024.

Link para consulta da verificação da certidão <https://certidoes.cgu.gov.br/>

Código de controle da certidão: 14EYWSUZdDa4PguBjy2O

Qualquer rasura ou emenda invalidará este documento.



TRIBUNAL DE CONTAS DA UNIÃO

CERTIDÃO NEGATIVA

DE

LICITANTES INIDÔNEOS

(Válida somente com a apresentação do CPF)

Nome completo: **IZAQUE GOMES ARAUJO**

CPF/CNPJ: **014.321.463-27**

O Tribunal de Contas da União **CERTIFICA** que, na presente data, o (a) requerente acima identificado(a) **NÃO CONSTA** da relação de responsáveis inidôneos para participar de licitação na administração pública federal, por decisão deste Tribunal, nos termos do art. 46 da Lei nº 8.443/92 (Lei Orgânica do TCU).

Não constam da relação consultada para emissão desta certidão os responsáveis ainda não notificados do teor dos acórdãos condenatórios, aqueles cujas condenações tenham tido seu prazo de vigência expirado, bem como aqueles cujas apreciações estejam suspensas em razão de interposição de recurso com efeito suspensivo ou de decisão judicial.

Certidão emitida às 09:57:19 do dia 05/08/2024, com validade de trinta dias a contar da emissão.

A veracidade das informações aqui prestadas podem ser confirmadas no sítio <https://contas.tcu.gov.br/ords/f?p=INABILITADO:5>

Código de controle da certidão: 1Y5D050824095719

Atenção: qualquer rasura ou emenda invalidará este documento.

MATÕES DO NORTE / MA	
PROC.	1206002/2024
FLS.	1452
RUB.	OK



TRIBUNAL DE CONTAS DA UNIÃO

CERTIDÃO NEGATIVA

DE

LICITANTES INIDÔNEOS

Nome completo: **NATUBA EMPREENDIMENTOS E CONSULTORIA LTDA**

CPF/CNPJ: **18.212.584/0001-24**

O Tribunal de Contas da União **CERTIFICA** que, na presente data, o (a) requerente acima identificado(a) **NÃO CONSTA** da relação de responsáveis inidôneos para participar de licitação na administração pública federal, por decisão deste Tribunal, nos termos do art. 46 da Lei nº 8.443/92 (Lei Orgânica do TCU).

Não constam da relação consultada para emissão desta certidão os responsáveis ainda não notificados do teor dos acórdãos condenatórios, aqueles cujas condenações tenham tido seu prazo de vigência expirado, bem como aqueles cujas apreciações estejam suspensas em razão de interposição de recurso com efeito suspensivo ou de decisão judicial.

Certidão emitida às 09:55:51 do dia 05/08/2024, com validade de trinta dias a contar da emissão.

A veracidade das informações aqui prestadas podem ser confirmadas no sítio <https://contas.tcu.gov.br/ords/f?p=INABILITADO:5>

Código de controle da certidão: **CJHA050824095551**

Atenção: qualquer rasura ou emenda invalidará este documento.



Improbidade Administrativa e Inelegibilidade

Certidão Negativa

MATÕES DU NORTE / MA	
PROC.	1206002/2024
FLS.	1453
RUB.	4

Certifico que nesta data (05/08/2024 às 09:53) NÃO CONSTA no Cadastro Nacional de Condenações Cíveis por Ato de Improbidade Administrativa e Inelegibilidade registros de condenação com trânsito em julgado ou sanção ativa quanto ao CPF nº 014.321.463-27.

A condenação por atos de improbidade administrativa não implica automático e necessário reconhecimento da inelegibilidade do condenado.

Para consultas sobre inelegibilidade acesse portal do TSE em <http://divulgacandcontas.tse.jus.br/>

Esta certidão é expedida gratuitamente. Sua autenticidade pode ser por meio do número de controle 66B0.CB5C.04D9.B428 no seguinte endereço: https://www.cnj.jus.br/improbidade_adm/autenticar_certidao.php

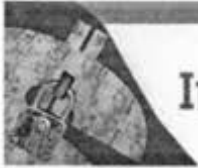

Improbidade Administrativa e Inelegibilidade

Certidão Negativa

MATÔES DO NORTE / MA
PROC. <u>1206002/2024</u>
FLS. <u>1254</u>
RUB. <u>OK</u>

Certifico que nesta data (05/08/2024 às 09:51) NÃO CONSTA no Cadastro Nacional de Condenações Cíveis por Ato de Improbidade Administrativa e Inelegibilidade registros de condenação com trânsito em julgado ou sanção ativa quanto ao CNPJ nº 18.212.584/0001-24.

A condenação por atos de improbidade administrativa não implica automático e necessário reconhecimento da inelegibilidade do condenado.

Para consultas sobre inelegibilidade acesse portal do TSE em <http://divulgacandcontas.tse.jus.br/>

Esta certidão é expedida gratuitamente. Sua autenticidade pode ser por meio do número de controle 66B0.CAEC.4401.9316 no seguinte endereço: https://www.cnj.jus.br/improbidade_adm/autenticar_certidao.php



TRIBUNAL DE CONTAS DA UNIÃO

MATÔES DU NORTE / MA
PROC. 1206 002 /2024
FLS. 1435
RUB. CA

Consulta Consolidada de Pessoa Jurídica

Este relatório tem por objetivo apresentar os resultados consolidados de consultas eletrônicas realizadas diretamente nos bancos de dados dos respectivos cadastros. A responsabilidade pela veracidade do resultado da consulta é do Órgão gestor de cada cadastro consultado. A informação relativa à razão social da Pessoa Jurídica é extraída do Cadastro Nacional da Pessoa Jurídica, mantido pela Receita Federal do Brasil.

Consulta realizada em: 22/07/2024 16:14:08

Informações da Pessoa Jurídica:

Razão Social: **NATUBA EMPREENDIMENTOS E CONSULTORIA LTDA**
CNPJ: 18.212.584/0001-24

Resultados da Consulta Eletrônica:

Órgão Gestor: **TCU**
Cadastro: **Licitantes Inidôneos**
Resultado da consulta: **Nada Consta**

Para acessar a certidão original no portal do órgão gestor, clique [AQUI](#).

Órgão Gestor: **CNJ**
Cadastro: **CNIA - Cadastro Nacional de Condenações Cíveis por Ato de Improbidade Administrativa e Inelegibilidade**
Resultado da consulta: **Nada Consta**

Para acessar a certidão original no portal do órgão gestor, clique [AQUI](#).

Órgão Gestor: **Portal da Transparência**
Cadastro: **Cadastro Nacional de Empresas Inidôneas e Suspensas**
Resultado da consulta: **Nada Consta**

Para acessar a certidão original no portal do órgão gestor, clique [AQUI](#).

Órgão Gestor: **Portal da Transparência**
Cadastro: **CNEP - Cadastro Nacional de Empresas Punidas**
Resultado da consulta: **Nada Consta**

Para acessar a certidão original no portal do órgão gestor, clique [AQUI](#).

Obs: A consulta consolidada de pessoa jurídica visa atender aos princípios de simplificação e racionalização de serviços públicos digitais. Fundamento legal: Lei nº 12.965, de 23 de abril de 2014, Lei nº 13.460, de 26 de junho de 2017, Lei nº 13.726, de 8 de outubro de 2018, Decreto nº 8.638 de 15, de janeiro de 2016.



ESTADO DO MARANHÃO
SECRETARIA DE SEGURANÇA PÚBLICA
CORPO DE BOMBEIROS MILITAR DO MARANHÃO
9ª COMPANHIA INDEPENDENTE DE SANTA INÊS



CIDADES DO NORTE / MA
PROC. 1206002/2024
FLS. 1256
RUB.

DECLARAÇÃO DE BAIXO RISCO - Nº.: 4647-23

DECLARAÇÃO DE BAIXO RISCO

1. IDENTIFICAÇÃO DA EDIFICAÇÃO E/OU ÁREA DE RISCO

Nome / Razão Social:
NATUBA EMPREENDIMENTOS E CONSULTORIA LTDA
Cpf / Cnpj:
18.212.584/0001-24

Nome fantasia / Ocupante:
NATUBA EMPREENDIMENTOS E CONSULTORIA

Ramo de Atividade:
TREINAMENTO EM DESENVOLVIMENTO PROFISSIONAL E GERENCIAL
ATC(m²): N° Pav:
70 1

Endereço:
R SAO LUIS
Bairro: CENTRO
Número: 166
Complemento:
Cidade: BOM JARDIM
Uf: MA

2. MEDIDAS DE SEGURANÇA CONTRA INCÊNDIO EXIGIDAS

Saídas de emergência Iluminação de emergência Extintores Gerenciamento de risco
 Controle de materiais de acabamento Sinalização de emergência Brincadeira

3. RISCOS ESPECIAIS

- Armazenamento ou manipulação de líquidos inflamáveis/combustíveis até 250 litros
- Uso de Gás Liquefeito de Petróleo (GLP) até 90 Kg

4. AVALIAÇÃO DA CLASSIFICAÇÃO DA EDIFICAÇÃO

Declaro que a presente edificação se classifica como sendo de baixo potencial de risco à vida e ao patrimônio, nos termos do item 2.2.1 da norma Técnica nº 42 – Processo Técnico Simplificado e com CNAE presente no Anexo I da res. 51/CGSIM.

5. AVALIAÇÃO DAS SAÍDAS DE EMERGÊNCIA

Declaro que as saídas serão instaladas de acordo com a Norma Técnica específica deste sistema no âmbito do CBMMA

6. AVALIAÇÃO DOS EXTINTORES DE INCÊNDIO

Declaro que os extintores de incêndio serão instalados na edificação de acordo com a Norma Técnica específica deste sistema no âmbito do CBMMA.

7. AVALIAÇÃO DA SINALIZAÇÃO DE EMERGÊNCIA

Declaro que a sinalização de emergência será instalada de acordo com a Norma Técnica específica deste sistema no âmbito do CBMMA.

8. AVALIAÇÃO DO CONTROLE DE MATERIAL DE ACABAMENTO (Se houver)

Declaro que os materiais de acabamento e revestimento utilizados atenderão a Norma Técnica específica deste sistema no âmbito do CBMMA.

9. AVALIAÇÃO DA ILUMINAÇÃO DE EMERGÊNCIA (se houver)

Declaro que a iluminação de emergência será instalada de acordo com a Norma Técnica específica deste sistema no âmbito do CBMMA.

10. AVALIAÇÃO DO GLP (Se houver)

Declaro que a Central de GLP atenderá ao disposto em Norma Técnica específica deste sistema no âmbito do CBMMA.

11. AVALIAÇÃO DAS INSTALAÇÕES ELÉTRICAS

Declaro que as instalações elétricas estarão em conformidade com as exigências da Norma Técnica específica de inspeção visual em instalações de baixa tensão e normas afins.

12. DECLARAÇÕES GENÉRICAS

Declaro estar ciente de que o Corpo de Bombeiros Militar pode, a qualquer tempo, verificar as informações e declarações prestadas, inclusive por meio de vistorias e de solicitação de documentos.
Declaro estar ciente de que se forem alteradas as características da edificação e da sua ocupação, este documento perderá validade e deverei buscar realizar uma nova regularização da minha edificação.

13. AVISO

O registro de informação inverídica pode acarretar ao usuário o crime de falsidade ideológica, tipificado no artigo 299 do código penal, com previsão de pena de um a cinco anos de reclusão e multa, sem prejuízo das providências administrativas e cíveis cabíveis.



4647-23

Solicitada em: 07/03/2023

Proprietário / responsável





MATÕES DO NORTE / MA	
PROC.	1206002/2024
FLS.	1457
RUB.	CP

Sistema de Cadastramento Unificado de Fornecedores - SICAF

Certificado de Registro Cadastral - CRC

(Emissão conforme art. 17 da Instrução Normativa nº 03, de 26 abril de 2018)

CNPJ: 18.212.584/0001-24
Razão Social: NATUBA EMPREENDIMENTOS E CONSULTORIA LTDA

Atividade Econômica Principal:

8599-6/04 - TREINAMENTO EM DESENVOLVIMENTO PROFISSIONAL E GERENCIAL

Endereço:

RUA SAO LUIS, 166 - CENTRO - 65.380-000 - Bom Jardim / Maranhão

Observações:

A veracidade das informações poderá ser verificada no endereço <https://comprasnet.gov.br>.
Este certificado não substitui os documentos exigidos em lei.

CERTIDÃO SIMPLIFICADA

Sistema Nacional de Registro de Empresas Mercantis - SINREM

Certificamos que as informações abaixo constam dos documentos arquivados
nesta Junta Comercial e são vigentes na data da sua expedição.

Nome Empresarial: NATUBA EMPREENDIMENTOS E CONSULTORIA LTDA NIRE : 21201153146 Natureza Jurídica: Sociedade Empresária Limitada			Protocolo: MAC2403578787				
NIRE (Sede) 21201153146		CNPJ 18.212.584/0001-24		Data de Ato Constitutivo 29/05/2013		Início de Atividade 06/05/2013	
Endereço Completo Rua SÃO LUIS, Nº 166, CENTRO - Bom Jardim/MA - CEP 65380-000							
Objeto Social 8599-6/04 - TREINAMENTO EM DESENVOLVIMENTO PROFISSIONAL E GERENCIAL 4761-0/01 - COMERCIO VAREJISTA DE LIVROS 4213-8/00 - OBRAS DE URBANIZACAO - RUAS, PRACAS E CALCADAS 3314-7/17 - MANUTENCAO E REPARACAO DE MAQUINAS E EQUIPAMENTOS DE TERRAPLENAGEM, PAVIMENTACAO E CONSTRUCAO, EXCETO TRATORES 3812-2/00 - COLETA DE RESIDUOS PERIGOSOS 4292-8/01 - MONTAGEM DE ESTRUTURAS METALICAS 4311-8/02 - PREPARACAO DE CANTEIRO E LIMPEZA DE TERRENO 4313-4/00 - OBRAS DE TERRAPLENAGEM 4322-3/02 - INSTALACAO E MANUTENCAO DE SISTEMAS CENTRAIS DE AR CONDICIONADO, DE VENTILACAO E REFRIGERACAO 4330-4/01 - IMPERMEABILIZACAO EM OBRAS DE ENGENHARIA CIVIL 4330-4/04 - SERVICOS DE PINTURA DE EDIFICIOS EM GERAL 4399-1/03 - OBRAS DE ALVENARIA 4511-1/01 - COMERCIO A VAREJO DE AUTOMOVEIS, CAMIONETAS E UTILITARIOS NOVOS 4511-1/02 - COMERCIO A VAREJO DE AUTOMOVEIS, CAMIONETAS E UTILITARIOS USADOS 4649-4/08 - COMERCIO ATACADISTA DE PRODUTOS DE HIGIENE, LIMPEZA E CONSERVACAO DOMICILIAR 4711-3/01 - COMERCIO VAREJISTA DE MERCADORIAS EM GERAL, COM PREDOMINANCA DE PRODUTOS ALIMENTICIOS - HIPERMERCADOS 4712-1/00 - COMERCIO VAREJISTA DE MERCADORIAS EM GERAL, COM PREDOMINANCA DE PRODUTOS ALIMENTICIOS - MINIMERCADOS, MERCEARIAS E ARMAZENS 4744-0/99 - COMERCIO VAREJISTA DE MATERIAIS DE CONSTRUCAO EM GERAL 4755-5/02 - COMERCIO VAREJISTA DE ARTIGOS DE ARMARINHO 4761-0/03 - COMERCIO VAREJISTA DE ARTIGOS DE PAPELARIA 4789-0/05 - COMERCIO VAREJISTA DE PRODUTOS SANEANTES DOMISSANITARIOS 4923-0/02 - SERVICIO DE TRANSPORTE DE PASSAGEIROS - LOCACAO DE AUTOMOVEIS COM MOTORISTA 4924-8/00 - TRANSPORTE ESCOLAR 6209-1/00 - SUPORTE TECNICO, MANUTENCAO E OUTROS SERVICOS EM TECNOLOGIA DA INFORMACAO 9001-9/03 - PRODUCAO DE ESPETACULOS DE DANCA 7732-2/01 - ALUGUEL DE MAQUINAS E EQUIPAMENTOS PARA CONSTRUCAO SEM OPERADOR, EXCETO ANDAIMES 7810-8/00 - SELECAO E AGENCIAMENTO DE MAO-DE-OBRA 8121-4/00 - LIMPEZA EM PREDIOS E EM DOMICILIOS 8122-2/00 - IMUNIZACAO E CONTROLE DE PRAGAS URBANAS 8230-0/01 - SERVICOS DE ORGANIZACAO DE FEIRAS, CONGRESSOS, EXPOSICOES E FESTAS 8541-4/00 - EDUCACAO PROFISSIONAL DE NIVEL TECNICO 8550-3/02 - ATIVIDADES DE APOIO A EDUCACAO, EXCETO CAIXAS ESCOLARES 8591-1/00 - ENSINO DE ESPORTES 8592-9/01 - ENSINO DE DANCA 8592-9/03 - ENSINO DE MUSICA 8592-9/99 - ENSINO DE ARTE E CULTURA NAO ESPECIFICADO ANTERIORMENTE 8593-7/00 - ENSINO DE IDIOMAS 8599-6/03 - TREINAMENTO EM INFORMÁTICA 8599-6/05 - CURSOS PREPARATORIOS PARA CONCURSOS 8599-6/99 - OUTRAS ATIVIDADES DE ENSINO NAO ESPECIFICADAS ANTERIORMENTE 9001-9/02 - PRODUCAO MUSICAL 9511-8/00 - REPARACAO E MANUTENCAO DE COMPUTADORES E DE EQUIPAMENTOS PERIFERICOS 4751-2/01 - COMERCIO VAREJISTA ESPECIALIZADO DE EQUIPAMENTOS E SUPRIMENTOS DE INFORMÁTICA 1813-0/01 - IMPRESSAO DE MATERIAL PARA USO PUBLICITARIO 1822-9/99 - SERVICOS DE ACABAMENTOS GRAFICOS, EXCETO ENCADERNACAO E PLASTIFICACAO 7319-0/01 - CRIACAO DE ESTANDES PARA FEIRAS E EXPOSICOES 7319-0/02 - PROMOCAO DE VENDAS 7319-0/03 - MARKETING DIRETO 7490-1/99 - OUTRAS ATIVIDADES PROFISSIONAIS, CIENTIFICAS E TECNICAS NAO ESPECIFICADAS ANTERIORMENTE 8219-9/01 - FOTOCOPIAS 1422-3/00 - FABRICACAO DE ARTIGOS DO VESTUARIO, PRODUZIDOS EM MALHARIAS E TRICOTAGENS, EXCETO MEIAS							
Capital Social R\$ 500.000,00 (quinhentos mil reais) Capital Integralizado R\$ 500.000,00 (quinhentos mil reais)			Porte EPP (Empresa de Pequeno Porte)		Prazo de Duração Indeterminado		
Dados do Sócio							
Nome IZAQUE GOMES ARAUJO		CPF/CNPJ 014.321.463-27	Participação no capital R\$ 500.000,00	Espécie de sócio Sócio	Administrador S	Término do mandato Indeterminado	
Dados do Administrador							
Nome IZAQUE GOMES ARAUJO		CPF 014.321.463-27		Término do mandato Indeterminado			
Último Arquivamento				Situação			
Data 07/05/2024		Número 20240610091	Ato/eventos 002 / 021 - ALTERACAO DE DADOS (EXCETO NOME EMPRESARIAL)		ATIVA Status xxxxx		

Esta certidão foi emitida automaticamente em 13/08/2024, às 09:44:59 (horário de Brasília).
Se impressa, verificar sua autenticidade no <https://www.empresafacil.ma.gov.br>, com o código R3ALXKLD.

MATÔES DO NORTE / MA
PROC. 1206002/2024
FLS. 1259
RUB. <i>ca</i>

CERTIDÃO SIMPLIFICADA

Sistema Nacional de Registro de Empresas Mercantis - SINREM

Continuação

Certificamos que as informações abaixo constam dos documentos arquivados
nesta Junta Comercial e são vigentes na data da sua expedição.

Nome Empresarial: NATUBA EMPREENDIMENTOS E CONSULTORIA LTDA NIRE : 21201153146 Natureza Jurídica: Sociedade Empresária Limitada	Protocolo: MAC2403578787
---	--------------------------

Secretário(a) Geral

CERTIDÃO ESPECÍFICA

Sistema Nacional de Registro de Empresas Mercantis - SINREM

Certificamos que as informações abaixo constam dos documentos arquivados nesta Junta Comercial e são vigentes na data da sua expedição.

Certificamos que NATUBA EMPREENDIMENTOS E CONSULTORIA LTDA encontra-se registrada nesta Junta Comercial, como segue:			Protocolo: MAC2403578818
NIRE 21201153146 CNPJ 18.212.584/0001-24		Situação ATIVA Status	
Endereço Completo Rua SÃO LUIS, Nº 166, xxxxx, CENTRO - Bom Jardim/MA - CEP 65380-000			
Arquivamentos Posteriores			
Ato	Número	Data	Descrição
002	20240610091	07/05/2024	ALTERACAO DE DADOS (EXCETO NOME EMPRESARIAL)
223	20240404920	02/04/2024	BALANCO
223	20230367909	22/03/2023	BALANCO
307	20221426442	06/12/2022	REENQUADRAMENTO DE MICROEMPRESA COMO EMPRESA DE PEQUENO PORTE
223	20220473595	20/04/2022	BALANCO
002	20220290164	10/03/2022	OUTROS
002	20220290164	10/03/2022	CONSOLIDAÇÃO DE CONTRATO/ESTATUTO
002	20220290164	10/03/2022	ALTERACAO DE DADOS (EXCETO NOME EMPRESARIAL)
310	20211143863	01/09/2021	OUTROS DOCUMENTOS DE INTERESSE DA EMPRESA / EMPRESARIO
002	21201153146	18/08/2021	ALTERACAO DE DADOS E DE NOME EMPRESARIAL
002	21201153146	18/08/2021	TRANSFORMACAO
310	20211053716	12/08/2021	OUTROS DOCUMENTOS DE INTERESSE DA EMPRESA / EMPRESARIO
002	20210703628	24/05/2021	ALTERACAO DE DADOS (EXCETO NOME EMPRESARIAL)
223	20210579846	28/04/2021	BALANCO
223	20210382767	16/03/2021	BALANCO
223	20190951036	29/08/2019	BALANCO
002	21600108896	15/04/2019	TRANSFORMACAO
002	21600108896	15/04/2019	ALTERACAO DE DADOS E DE NOME EMPRESARIAL
002	20190253932	27/03/2019	ALTERACAO DE DADOS (EXCETO NOME EMPRESARIAL)
223	20180094335	05/03/2018	BALANCO
223	20180073060	19/02/2018	BALANCO
901	20151156557	07/12/2015	PROCURACAO
223	20151269840	04/09/2015	BALANCO
315	20151183953	02/09/2015	ENQUADRAMENTO DE MICROEMPRESA
090	21200911161	02/09/2015	TRANSFORMACAO
002	20151183937	02/09/2015	TRANSFORMACAO
002	20150230192	27/03/2015	ALTERACAO DE DADOS (EXCETO NOME EMPRESARIAL)
315	20130330795	29/05/2013	ENQUADRAMENTO DE MICROEMPRESA
080	21101938966	29/05/2013	INSCRIÇÃO

Esta certidão foi emitida automaticamente em 13/08/2024, às 09:45:49 (horário de Brasília).
 Se impressa, verificar sua autenticidade no <https://www.empresafacil.ma.gov.br>, com o código 5B5HOAVS.



MAC2403578818

CARLOS ANDRÉ DE MORAES PEREIRA
 Secretário(a) Geral

CERTIDÃO DE INTEIRO TEOR

Fotocópia de Processo

Sistema Nacional de Registro de Empresas Mercantis - SINREM

Certificamos que as informações abaixo constam dos documentos arquivados nesta Junta Comercial e são vigentes na data da sua expedição.

Nome Empresarial: NATUBA EMPREENDIMENTOS E CONSULTORIA LTDA		Protocolo: MAC2403578820
Natureza Jurídica: Sociedade Empresária Limitada		
NIRE: 21201153146	CNPJ: 18212584000124	Natureza Jurídica: Sociedade Empresária Limitada Último Arquivamento Número: Data: 07/05/2024
Arquivamentos solicitado:		
Número:	Data:	Ato:
20240610091	07/05/2024	ALTERAÇÃO

Esta certidão foi emitida pela Junta Comercial em 14/08/2024, às 11:04:42 (horário de Brasília).
Se impressa, verificar sua autenticidade no <https://www.empresafacil.ma.gov.br>, com o código T9VDQKUA.

CARLOS ANDRÉ DE MORAES PEREIRA
Secretário Geral