



PREFEITURA MUNICIPAL DE MATÕES DO NORTE/MA
CNPJ Nº 01.612.831/0001-87
AV. DR. ANTÔNIO SAMPAIO, 100 - CENTRO, CEP: 65.468-000

MATÕES DO NORTE / MA	
PROC. 1602001	12022
FLS. 2158	
RUB.	

Processo Administrativo nº 1602001/2022
Modalidade: Pregão Eletrônico nº 013/2022
Tipo: Menor Preço por Item

Objeto: Registro de Preços visando a Eventual e Futura Aquisição de Gêneros Alimentícios, Perecíveis e Não Perecíveis destinados ao Programa Nacional de Alimentação Escolar - PNAE, junto a Secretaria Municipal de Educação de Matões do Norte/MA.

Validações da Habilitação:

P. I. C. ARAUJO EIRELI
CNPJ: 16.634.005/0001-06

**ALTERAÇÃO E TRANSFORMAÇÃO DE SOCIEDADE LIMITADA PARA EMPRESA
INDIVIDUAL DE RESPONSABILIDADE LIMITADA – EIRELI**

ARAÚJO & MENDES LTDA. - ME

CNPJ: 16.634.005/0001-06

NIRE: 21.200.792.544

MATÕES DO NORTE - MA	
PROC.	1602001 2022
FLS.	2159
RUB.	

PEDRO IVO CARDOSO ARAUJO, brasileiro, natural de São Luís - MA, solteiro, nascido em 11/05/1984 empresário, CPF n.º 925.165.563-49, Documento de Identidade n.º 000051896496-5 SESP-MA, residente e domiciliado à Avenida dos Holandeses, 016, QD 33, bairro do Calhau, CEP 65071-380 na cidade de São Luís, Estado do Maranhão e **ALEXSANDRA COSTA MENDES**, brasileira, natural de Pinheiro - MA, solteira, nascida em 07/09/1980 empresária, CPF n.º 874.959.533-49, documento de identidade n.º 000056951696-0 SESP-MA, residente e domiciliada à Rua Plutão, S/N Park Vinhais Condomínio Clube, BL 04, Apto 504, bairro do Recanto dos Vinhais CEP 65070-400 na cidade de São Luís, estado do maranhão, únicos sócios da sociedade limitada de nome empresarial **ARAÚJO & MENDES LTDA. - ME**, constituída legalmente por contrato social devidamente arquivado na Junta Comercial do Estado do Maranhão, sob o NIRE n.º 21.200.792.544 em 03/08/2012, com sede na Avenida Getúlio Vargas, 882 LETRA A Centro em Pinheiro – MA CEP 65200-000, devidamente inscrita no Cadastro Nacional de Pessoa Jurídica sob o n.º 16.634.005/0001-06, resolvem alterar e transformar a Empresa **ARAÚJO & MENDES LTDA. - ME** para **EMPRESA INDIVIDUAL DE RESPONSABILIDADE LIMITADA**, a qual regerà, doravante, pela presente transformação e ATO CONSTITUTIVO, com fulcro nos artigos 1.035 e 980-A da lei 10.406/02 e em conformidade com a lei 12.441/2011 e IN 35/2017-DREI:

Cláusula Primeira: Retira-se da sociedade a sócia acima qualificada **ALEXSANDRA COSTA MENDES**, que cede e transfere suas quotas de capital no montante de 25.000(vinte e cinco mil) quotas, no valor de R\$25.000,00(vinte e cinco mil reais), transferindo ao sócio **PEDRO IVO CARDOSO ARAUJO**, acima qualificado, o montante de 25.000(vinte e cinco mil) quotas, no valor de R\$25.000,00(vinte e cinco mil reais), pago e satisfeito, dando a mesma a plena, geral e irrevogável quitação.

Cláusula Segunda: Altera-se neste ato o capital social da empresa que é representado pela quantia de R\$50.000,00(cinquenta mil reais) dividido em 50.000(cinquenta mil quotas) no valor nominal de R\$1,00(um real) cada uma, sofrendo aumento de R\$50.000,00(cinquenta mil reais) dividido em 50.000(cinquenta mil) quotas no valor nominal de R\$1,00(um real) cada uma, integralizado neste ato em moeda corrente do país.

Cláusula Terceira: Altera-se neste ato o objeto social da empresa que passa a ser a exploração por conta própria, do ramo da prestação de serviços e comercial em:

4619-2/00 - Representantes comerciais e agentes do comércio de mercadorias em geral não especializado (produtos diversos, mercadorias e comércio);

4729-6/99 - Comércio varejista de produtos alimentícios em geral ou especializado em produtos alimentícios não especificados anteriormente (produtos naturais e dietéticos, comidas congeladas, mel, café moído e em grão, sorvetes, picolés, suplementos alimentícios, sal, popa de frutas, ovos, óleo vegetal e comestível, massas alimentícias, lojas de conveniência, gordura comestível, gelo, frangos vivos, fermentos, condimentos e especiarias, comidas congeladas, tortas geladas);

CERTIFICO O REGISTRO EM 12/09/2018 13:57 SOB Nº 21600090300.
PROTOCOLO: 180630822 DE 30/08/2018. CÓDIGO DE VERIFICAÇÃO:
11803827020. NIRE: 21600090300.
P. I. C. ARAUJO EIRELI

JUCEMA

Lilian Theresa Rodrigues Mendonça
SECRETÁRIA-GERAL
SÃO LUÍS, 12/09/2018
www.empresafacil.ma.gov.br

- 4712-1/00 - Comércio varejista de mercadorias em geral, com predominância de produtos Alimentícios - minimercados, mercearias e armazéns;
- 4724-5/00 - Comércio varejista de hortifrutigranjeiros (aves vivas, verduras frutas, legumes, raízes, tubérculos, hortaliças);
- 4722-9/01 - Comércio varejista de carnes – açougues (carne de bovino, suíno, caprino, ovino e equídeo, frescas, frigorificadas e congeladas, aves abatidas frescas, congeladas ou frigorificadas, pequenos animais abatidos - coelhos, patos, perus, galinhas e similares);
- 4721-1/03 - Comércio varejista de laticínios e frios (leite e derivados, tais como: manteiga, creme de leite, iogurtes e coalhadas; frios e carnes conservadas (conservas de frutas, legumes, verduras e similares);
- 4722-9/02 - Peixaria (pescados e frutos do mar frescos, congelados e frigorificados);
- 4754-7/01 - Comércio varejista de moveis;
- 4761-0/03 - Comércio varejista de artigos de papelaria;
- 4530-7/05 - Comércio a varejo de pneumáticos e câmaras-de-ar;
- 4789-0/05 - Comércio varejista de produtos saneantes domissanitários;
- 4751-2/01 - Comércio varejista especializado de equipamentos e suprimentos de informática;
- 47.53-9-00 - Comércio varejista especializado de eletrodomésticos e equipamentos de áudio e vídeo;
- 47.23-7-00 - Comércio varejista de bebidas.

Cláusula Quarta: Altera-se neste ato o endereço da empresa que passa a ser na Rua 04 - PQ Topázio, nº 03, Bairro Jardim Bela Vista, Quadra L/JD. Bela Vista, CEP 65072-743, na cidade de São Luís, Estado do Maranhão.

Cláusula Quinta: Fica Transformada esta sociedade em EMPRESA INDIVIDUAL DE RESPONSABILIDADE LIMITADA – EIRELI, sob o nome empresarial de P. I. C. ARAÚJO EIRELI, com sub-rogação de todos os direitos e obrigações pertinentes.

Cláusula Sexta: O acervo do capital da sociedade passa a constituir o capital da EIRELI no valor de R\$100.000,00(cem mil reais).

Cláusula Sétima: Para tanto, firma em ato contínuo, Ato Constitutivo de Empresa Individual de Responsabilidade Limitada – EIRELI:

Cláusula Primeira: A empresa girará sob o nome empresarial P. I. C. ARAÚJO EIRELI, e terá sua sede e domicílio na Rua 04 - PQ Topázio, nº 03, Bairro Jardim Bela Vista, Quadra L/JD. Bela Vista, CEP 65072-743, na cidade de São Luís, Estado do Maranhão.

§ ÚNICO: Para consecução de seus objetivos sociais, a empresa poderá, a qualquer tempo, criar, alterar ou extinguir estabelecimentos filiais, agências, sucursais em qualquer parte do território nacional ou fora dele, mediante alteração contratual devidamente arquivada na Junta Comercial.

Cláusula Segunda: Constituirá objeto social da empresa as seguintes atividades:

- 4619-2/00 - Representantes comerciais e agentes do comércio de mercadorias em geral não especializado (produtos diversos, mercadorias e comércio);

CERTIFICO O REGISTRO EM 12/09/2018 13:57 SOB Nº 21600090300.
PROTOCOLO: 180630822 DE 30/08/2018. CÓDIGO DE VERIFICAÇÃO:
11803827020. NIRE: 21600090300.
P. I. C. ARAUJO EIRELI

JUCEMA

Lilian Theresa Rodrigues Mendonça
SECRETÁRIA-GERAL
SÃO LUÍS, 12/09/2018
www.empresafacil.ma.gov.br

- 4729-6/99 - Comércio varejista de produtos alimentícios em geral ou especializado em produtos alimentícios não especificados anteriormente (produtos naturais e dietéticos, comidas congeladas, mel, café moído e em grão, sorvetes, picolés, suplementos alimentícios, sal, papa de frutas, ovos, óleo vegetal e comestível, massas alimentícias, lojas de conveniência, gordura comestível, gelo, frangos vivos, fermentos, condimentos e especiarias, comidas congeladas, tortas geladas);
- 4712-1/00 - Comércio varejista de mercadorias em geral, com predominância de produtos Alimentícios - minimercados, mercearias e armazéns;
- 4724-5/00 - Comércio varejista de hortifrutigranjeiros (aves vivas, verduras frutas, legumes, raízes, tubérculos, hortaliças);
- 4722-9/01 - Comércio varejista de carnes – açougues (carnes de bovino, suíno, caprino, ovino e equídeo, frescas, frigorificadas e congeladas, aves abatidas frescas, congeladas ou frigorificadas, pequenos animais abatidos - coelhos, patos, perus, galinhas e similares);
- 4721-1/03 - Comércio varejista de laticínios e frios (leite e derivados, tais como: manteiga, creme de leite, iogurtes e coalhadas; frios e carnes conservadas (conservas de frutas, legumes, verduras e similares);
- 4722-9/02 - Peixaria (pescados e frutos do mar frescos, congelados e frigorificados);
- 4754-7/01 - Comércio varejista de moveis;
- 4761-0/03 - Comércio varejista de artigos de papelaria;
- 4530-7/05 - Comércio a varejo de pneumáticos e câmaras-de-ar;
- 4789-0/05 - Comércio varejista de produtos saneantes domissanitários;
- 4751-2/01 - Comércio varejista especializado de equipamentos e suprimentos de informática;
- 47.53-9-00 - Comércio varejista especializado de eletrodomésticos e equipamentos de áudio e vídeo;
- 47.23-7-00 - Comércio varejista de bebidas, podendo ainda alterá-la de acordo com as suas conveniências.

Cláusula Terceira: O capital social será representado pela importância de R\$100.000,00(cem mil reais) totalmente integralizado em moeda corrente do País, detido, em sua totalidade, pelo titular PEDRO IVO CARDOSO ARAUJO

§ ÚNICO: A responsabilidade do Titular é limitada à importância total do capital Social integralizado.

Cláusula Quarta: A Empresa iniciou suas atividades 02/08/2012 na Junta Comercial do Estado do Maranhão e seu prazo de duração é por tempo indeterminado.

Cláusula Quinta: A administração da Empresa será exercida por seu titular PEDRO IVO CARDOSO ARAUJO que ficará incumbido de exercer todos os atos pertinentes e necessários ao exercício das atividades ora assumidas, bem como, de representá-la judicial e extra - judicialmente, ativa e passivamente perante todas repartições e instituições financeiras, vedado, no entanto, o uso do nome empresarial em atividades estranhas ao interesse social.

CERTIFICO O REGISTRO EM 12/09/2018 13:57 SOB Nº 21600090300.
PROTOCOLO: 180630822 DE 30/08/2018. CÓDIGO DE VERIFICAÇÃO:
11803827020. NIRE: 21600090300.
P. I. C. ARAUJO EIRELI

JUCEMA

Lilian Theresa Rodrigues Mendonça
SECRETÁRIA-GERAL
SÃO LUÍS, 12/09/2018
www.empresafacil.ma.gov.br

Cláusula Sexta: Ao término de cada exercício social, em 31 de dezembro, o administrador procederá a elaboração do inventário, do balanço patrimonial e do balanço de resultado econômico, cabendo-lhe os lucros ou perdas apuradas.

Cláusula Sétima: o Titular-Administrador **PEDRO IVO CARDOSO ARAUJO** declara, sob as penas da Lei:

§ **Primeiro:** Não possuir ou ter sob sua titularidade, nenhuma outra empresa nos moldes do EIRELI, em qualquer parte do território nacional;

§ **Segundo:** Não estar impedido de exercer a administração da empresa, por lei especial ou em virtude de condenação criminal ou por se encontrar sob os efeitos dela, a pena que vede, ainda que temporariamente, o acesso a cargos públicos, ou por crime falimentar, de prevaricação, peita ou suborno, concussão, peculato, ou contra a economia popular, contra o sistema financeiro nacional, contra normas de defesa da concorrência, contra as relações de consumo, fé pública ou à propriedade.

Cláusula Oitava: Fica eleito o foro de São Luís para o exercício e o cumprimento dos direitos e obrigações resultantes deste instrumento constitutivo.

E por estar assim justos e contratados assinam o presente instrumento em 01(uma) via.

PINHEIRO - MA, 15 de AGOSTO de 2018.

ASSINATURAS/TITULAR/SÓCIOS

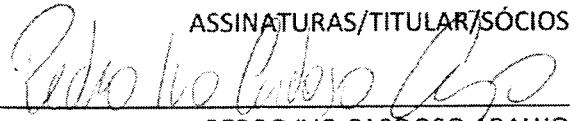
PEDRO IVO CARDOSO ARAUJO
Titular – Administrador

ALEXSANDRA COSTA MENDES
Sócia Retirante

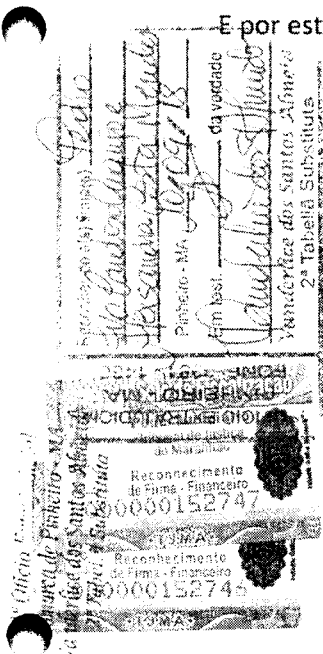

CERTIFICO O REGISTRO EM 12/09/2018 13:57 SOB N° 21600090300.
PROTOCOLO: 180630822 DE 30/08/2018. CÓDIGO DE VERIFICAÇÃO:
11803827020. NIRE: 21600090300.
P. I. C. ARAUJO EIRELI

JUCEMA

Lilian Theresa Rodrigues Mendonça
SECRETÁRIA-GERAL
SÃO LUÍS, 12/09/2018
www.empresafacil.ma.gov.br

MATÕES DO NORTE / MA	
PROC.	1602001 / 2022
FLS.	2163
RUB.	



Autenticidade de documentos

DADOS DA CONSULTA

Protocolo:

180630522

Data do Protocolo:

11/09/2018

Número de Registro:

21600090300

Arquivamento:

20180630822

Empresa:

P. L. C. ARAUJO EIREL.

Documento(s):

Contato

< Voltar

180630522 180630522 180630522 180630522 180630522 180630522 180630522 180630522 180630522 180630522



(98) 2106-8500 **Ver mais**
Av. Pedro II, N°199 - Centro, São Luis - MA, 65010-450
ouvidoria@juccema.ma.gov.br

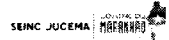

ALTERAÇÃO Nº 01 E CONSOLIDAÇÃO CONTRATUAL DA EMPRESA INDIVIDUAL DE RESPONSABILIDADE LIMITADA P. I. C. ARAÚJO EIRELI

PEDRO IVO CARDOSO ARAÚJO, brasileiro, natural de São Luís - MA, solteiro, nascido em 11/05/1984 empresário, CPF n.º 925.165.563-49, Documento de Identidade n.º 000051896496-5 SESP-MA, residente e domiciliado à Avenida dos Holandeses, 016, QD 33, Bairro do Calhau, CEP 65071-380 na cidade de São Luís, Estado do Maranhão na condição de titular da Empresa Individual de Responsabilidade limitada P. I. C. ARAÚJO EIRELI, com sede e foro na Rua 04 - PQ Topázio, nº 03, Bairro Jardim Bela Vista, Quadra L/JD. Bela Vista, CEP 65072-743, na cidade de São Luís, Estado do Maranhão registrada na Junta Comercial do Estado do Maranhão, sob o NIRE 21600090300, com arquivamento em 12/09/2018 e inscrita no CNPJ sob o nº 16.634.005/0001-06 resolve, assim, alterar e consolidar o seu ato constitutivo, mediante as seguintes cláusulas e condições:

Cláusula Primeira: Altera-se neste ato o endereço da empresa que passa a ser na Avenida Beta, nº 15 Quadra K/15-A Bela Vista Bairro Parque Athenas CEP 65072-120, na cidade de São Luís, Estado do Maranhão.

Cláusula Segunda: A administração da Empresa será exercida por seu titular **PEDRO IVO CARDOSO ARAÚJO** que ficará incumbido de exercer todos os atos pertinentes e necessários ao exercício das atividades ora assumidas, bem como, de representá-la judicial e extra - judicialmente, ativa e passivamente perante todas repartições e instituições financeiras, vedado, no entanto, o uso do nome empresarial em atividades estranhas ao interesse social.

Cláusula Terceira: Ao término de cada exercício social, em 31 de dezembro, o administrador procederá a elaboração do inventário, do balanço patrimonial e do balanço de resultado econômico, cabendo-lhe os lucros ou perdas apuradas.

Cláusula Quarta: o Titular-Administrador **PEDRO IVO CARDOSO ARAÚJO** declara, sob as penas da Lei:

§ **Primeiro:** Não possuir ou ter sob sua titularidade, nenhuma outra empresa nos moldes do EIRELI, em qualquer parte do território nacional;

§ **Segundo:** Não estar impedido de exercer a administração da empresa, por lei especial ou em virtude de condenação criminal ou por se encontrar sob os efeitos dela, a pena que vede, ainda que temporariamente, o acesso a cargos públicos, ou por crime falimentar, de prevaricação, peita ou suborno, concussão, peculato, ou contra a economia popular, contra o sistema financeiro nacional, contra normas de defesa da concorrência, contra as relações de consumo, fé pública ou à propriedade.

CERTIFICO O REGISTRO EM 22/11/2018 12:10 SOB Nº 20180768298.
PROTOCOLO: 180768298 DE 22/11/2018. CÓDIGO DE VERIFICAÇÃO:
11804900863. NIRE: 21600090300.
P. I. C. ARAUJO EIRELI

JUCEMA

Lílian Theresa Rodrigues Mendonça
SECRETÁRIA-GERAL
SÃO LUÍS, 22/11/2018
www.empresafacil.ma.gov.br

Em consequência da alteração acima procedida, respeitadas as cláusulas não modificadas, o ato constitutivo primitivo devidamente consolidado, passa a ter a seguinte redação:

Cláusula Primeira: A empresa gira sob o nome empresarial P. I. C. ARAÚJO EIRELI, e tem sua sede e domicílio na Avenida Beta, nº 15 Quadra K/15-A Bela Vista Bairro Parque Athenas CEP 65072-120, na cidade de São Luís, Estado do Maranhão.

§ **ÚNICO:** Para consecução de seus objetivos sociais, a empresa pode, a qualquer tempo, criar, alterar ou extinguir estabelecimentos filiais, agências, sucursais em qualquer parte do território nacional ou fora dele, mediante alteração contratual devidamente arquivada na Junta Comercial.

Cláusula Segunda: Constitui objeto social da empresa as seguintes atividades:

- 4619-2/00 - Representantes comerciais e agentes do comércio de mercadorias em geral não especializado (produtos diversos, mercadorias e comércio);
- 4729-6/99 - Comércio varejista de produtos alimentícios em geral ou especializado em produtos alimentícios não especificados anteriormente (produtos naturais e dietéticos, comidas congeladas, mel, café moído e em grão, sorvetes, picolés, suplementos alimentícios, sal, popa de frutas, ovos, óleo vegetal e comestível, massas alimentícias, lojas de conveniência, gordura comestível, gelo, frangos vivos, fermentos, condimentos e especiarias, comidas congeladas, tortas geladas);
- 4712-1/00 - Comércio varejista de mercadorias em geral, com predominância de produtos Alimentícios - minimercados, mercearias e armazéns;
- 4724-5/00 - Comércio varejista de hortifrutigranjeiros (aves vivas, verduras frutas, legumes, raízes, tubérculos, hortaliças);
- 4722-9/01 - Comércio varejista de carnes – açougues (carnes de bovino, suíno, caprino, ovino e equídeo, frescas, frigorificadas e congeladas, aves abatidas frescas, congeladas ou frigorificadas, pequenos animais abatidos - coelhos, patos, perus, galinhas e similares);
- 4721-1/03 - Comércio varejista de laticínios e frios (leite e derivados, tais como: manteiga, creme de leite, iogurtes e coalhadas; frios e carnes conservadas (conservas de frutas, legumes, verduras e similares);
- 4722-9/02 - Peixaria (pescados e frutos do mar frescos, congelados e frigorificados);
- 4754-7/01 - Comércio varejista de moveis;
- 4761-0/03 - Comércio varejista de artigos de papelaria;
- 4530-7/05 - Comércio a varejo de pneumáticos e câmaras-de-ar;
- 4789-0/05 - Comércio varejista de produtos saneantes domissanitários;
- 4751-2/01 - Comércio varejista especializado de equipamentos e suprimentos de informática;
- 4753-9/00 - Comércio varejista especializado de eletrodomésticos e equipamentos de áudio e vídeo;
- 4723-7/00 - Comércio varejista de bebidas, podendo ainda alterá-la de acordo com as suas conveniências.

Cláusula Terceira: O capital social é representado pela importância de R\$100.000,00(cem mil reais) totalmente integralizado em moeda corrente do País, detido, em sua totalidade, pelo titular PEDRO IVO CARDOSO ARAÚJO

§ **ÚNICO:** A responsabilidade do Titular é limitada à importância total do capital Social integralizado.

Cláusula Quarta: A Empresa iniciou suas atividades 02/08/2012 na Junta Comercial do Estado do Maranhão e seu prazo de duração é por tempo indeterminado.

JUCEMA

CERTIFICO O REGISTRO EM 22/11/2018 12:10 SOB Nº 20180768298.
PROTOCOLO: 180768298 DE 22/11/2018. CÓDIGO DE VERIFICAÇÃO:
11804900863. NIRE: 21600090300.
P. I. C. ARAUJO EIRELI

Lilian Theresa Rodrigues Mendonça
SECRETÁRIA-GERAL
SÃO LUÍS, 22/11/2018
www.empresafacil.ma.gov.br

Cláusula Quinta: A administração da Empresa é exercida por seu titular **PEDRO IVO CARDOSO ARAÚJO** que fica incumbido de exercer todos os atos pertinentes e necessários ao exercício das atividades ora assumidas, bem como, de representá-la judicial e extra - judicialmente, ativa e passivamente perante todas repartições e instituições financeiras, vedado, no entanto, o uso do nome empresarial em atividades estranhas ao interesse social.

Cláusula Sexta: Ao término de cada exercício social, em 31 de dezembro, o administrador procede a elaboração do inventário, do balanço patrimonial e do balanço de resultado econômico, cabendo-lhe os lucros ou perdas apuradas.

Cláusula Sétima: o Titular-Administrador **PEDRO IVO CARDOSO ARAÚJO** declara, sob as penas da Lei:

§ **Primeiro:** Não possuir ou ter sob sua titularidade, nenhuma outra empresa nos moldes do EIRELI, em qualquer parte do território nacional;

§ **Segundo:** Não estar impedido de exercer a administração da empresa, por lei especial ou em virtude de condenação criminal ou por se encontrar sob os efeitos dela, a pena que vede, ainda que temporariamente, o acesso a cargos públicos, ou por crime falimentar, de prevaricação, peita ou suborno, concussão, peculato, ou contra a economia popular, contra o sistema financeiro nacional, contra normas de defesa da concorrência, contra as relações de consumo, fé pública ou à propriedade.

Cláusula Oitava: Fica eleito o foro de São Luís para o exercício e o cumprimento dos direitos e obrigações resultantes deste instrumento constitutivo.

E por estar assim justos e contratados assinam o presente instrumento em 01(uma) via.

PINHEIRO - MA, 19 de NOVEMBRO de 2018.

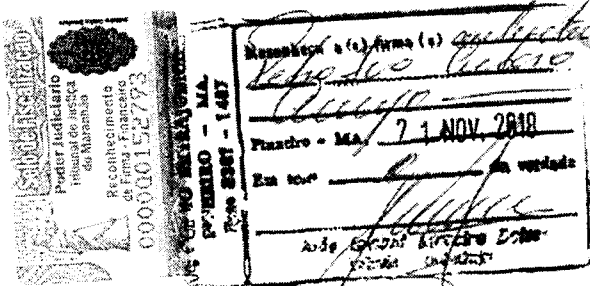

ASSINATURA/NOME DO TITULAR
Pedro Ivo Cardoso Araujo
PEDRO IVO CARDOSO ARAÚJO
Titular - Administrador

JUCEMA

CERTIFICO O REGISTRO EM 22/11/2018 12:10 SOB Nº 20180768298.
PROTOCOLO: 180768298 DE 22/11/2018. CÓDIGO DE VERIFICAÇÃO:
11804900863. NIRE: 21600090300.
P. I. C. ARAUJO EIRELI

Lilian Theresa Rodrigues Mendonça
SECRETARIA-GERAL
SÃO LUÍS, 22/11/2018
www.empresafacil.ma.gov.br



Autenticidade de documentos

DADOS DA CONSULTA

Protocolo:

180788298

Data do Protocolo:

22/11/2018

Número de Registro:

21600090300

Arquivamento:

20180/88298

Empresa:

P. F. C. ARAUJO BIRELI

Documento(s):

Portfólio

< Voltar



(98) 2106-8500 [Ver mais](#)

Av. Pedro II, N.º 199 - Centro, São Luís - MA, 65010-450

ouvidoria@juccema.ma.gov.br



ALTERAÇÃO Nº 02 E CONSOLIDAÇÃO CONTRATUAL DA EMPRESA INDIVIDUAL DE RESPONSABILIDADE LIMITADA P. I. C. ARAÚJO EIRELI

PEDRO IVO CARDOSO ARAÚJO, brasileiro, natural de São Luís - MA, solteiro, nascido em 11/05/1984 empresário, CPF n.º 925.165.563-49, Documento de Identidade n.º 000051896496-5 SESP-MA, residente e domiciliado à Avenida dos Holandeses, 016, QD 33, Bairro do Calhau, CEP 65071-380 na cidade de São Luís, Estado do Maranhão na condição de titular da Empresa Individual de Responsabilidade limitada P. I. C. ARAÚJO EIRELI, com sede e foro na Avenida Beta, nº 15 Quadra K/15-A Bela Vista Bairro Parque Athenas CEP 65072-120, na cidade de São Luís, Estado do Maranhão registrada na Junta Comercial do Estado do Maranhão, sob o NIRE 21600090300, com arquivamento em 12/09/2018 e inscrita no CNPJ sob o nº 16.634.005/0001-06 resolve, assim, alterar e consolidar o seu ato constitutivo, mediante as seguintes cláusulas e condições:

Cláusula Primeira: Altera-se neste ato o objeto da empresa que passa a ser a exploração por conta própria, do ramo comercial e de serviços em:

- 4712-1/00 - comércio varejista de mercadorias em geral, com predominância de produtos alimentícios - minimercados, mercearias e armazéns;
- 4619-2/00 - representantes comerciais e agentes do comércio de mercadorias em geral não especializado (produtos diversos, mercadorias e comércio);
- 4729-6/99 - comércio varejista de produtos alimentícios em geral ou especializado em produtos alimentícios não especificados anteriormente (produtos naturais e dietéticos, comidas congeladas, mel, café moído e em grão, sorvetes, picolés, suplementos alimentícios, sal, papa de frutas, ovos, óleo vegetal e comestível, massas alimentícias, lojas de conveniência, gordura comestível, gelo, frangos vivos, fermentos, condimentos e especiarias, comidas congeladas, tortas geladas);
- 4724-5/00 - comércio varejista de hortifrutigranjeiros (aves vivas, verduras, frutas, legumes, raízes, tubérculos, hortaliças);
- 4722-9/01 - comércio varejista de carnes - açougues (carnes de bovino, suíno, caprino, ovino e eqüídeo, frescas, frigorificadas e congeladas, aves abatidas frescas, congeladas ou frigorificadas, pequenos animais abatidos - coelhos, patos, perus, galinhas e similares);
- 4721-1/03 - comércio varejista de laticínios e frios (leite e derivados, tais como: manteiga, creme de leite, iogurtes e coalhadas; frios e carnes conservadas (conservas de frutas, legumes, verduras e similares));
- 4722-9/02 - peixaria (pescados e frutos do mar frescos, congelados e frigorificados);
- 4754-7/01 - comércio varejista de moveis;
- 4761-0/03 - comércio varejista de artigos de papelaria;
- 4530-7/05 - comércio a varejo de pneumáticos e câmaras-de-ar;
- 4789-0/05 - comércio varejista de produtos saneantes domissanitários;
- 4751-2/01 - comércio varejista especializado de equipamentos e suprimentos de informática;
- 4753-9/00 - comércio varejista especializado de eletrodomésticos e equipamentos de áudio e vídeo;
- 4723-7/00 - comércio varejista de bebidas;
- 4759-8/99 - comércio varejista de outros artigos de uso doméstico não especificados anteriormente (artigos para habitação de vidro, cristal, porcelana, borracha, plástico, metal, madeira, vime, bambu e outros similares, panelas, louças, garrafas térmicas, escadas domésticas. Escovas, vassouras, cabides, artigos de cutelaria, toldos e similares, papel de parede e similares sistema de segurança residencial não associado a instalação ou manutenção);
- 4763-6/02 - comércio varejista de artigos esportivos;
- 4772-5/00 - comércio varejista de cosméticos, produtos de perfumaria e de higiene pessoal;
- 4781-4/00 - comércio varejista de artigos do vestuário e acessórios;
- 4742-3/00 - comércio varejista de material elétrico;
- 4744-0/03 - comércio varejista de materiais hidráulicos;
- 4761-0/01 - comércio varejista de livros;
- 4763-6/01 - comércio varejista de brinquedos e artigos recreativos;
- 4789-0/07 - comércio varejista de equipamentos para escritório;

7711-0/00 - locação de automóveis sem condutor;
4649-4-02 - comércio atacadista de aparelhos eletrônicos de uso pessoal e doméstico;
4649-4/08 - comércio atacadista de produtos de higiene, limpeza e conservação domiciliar;
4321-5/00 - instalação e manutenção elétrica;
4322-3/01 - instalações hidráulicas, sanitárias e de gás;
4642-7/02 - comércio atacadista de roupas e acessórios para uso profissional e de segurança do trabalho;
4789-0/99 - comércio varejista de outros produtos não especificados anteriormente(álcool em gel, luvas cirúrgicas, máscaras cirúrgicas, equipamentos de segurança(epi) e artigos e materiais hospitalares).
4330-4/99 - outras obras de acabamento da construção
4330-4/04 - serviços de pintura em edificações em geral;
4330-4/02 - instalação de portas, janelas, tetos, divisórias e armários embutidos de qualquer material, inclusive esquadrias;
4923-0/02 - serviço de transporte de passageiros - locação de automóveis com motorista
4120-4/00 - Construção de edifícios;
4311-8/01 - demolições de edifícios e outras estruturas;
4221-9/03 - manutenção de redes de distribuição de energia elétrica;
4399-1/03 - obras de alvenaria e reboco;
8121-4/00 - Limpeza em prédios e em domicílios (serviços em imóveis, prédios e logradouros públicos e domicílios), podendo ainda alterá-la de acordo com as suas conveniências.

Cláusula Segunda: Altera-se neste ato o capital da empresa que era de R\$100.000,00(cem mil reais), passando para o valor de R\$172.000,00(cento e setenta e dois mil reais) com aumento de R\$72.000,00(setenta e dois mil reais), oriundo de lucros acumulados e reserva legal, totalmente integralizados neste ato, em moeda corrente do País.

Cláusula Terceira: A administração da Empresa será exercida por seu titular **PEDRO IVO CARDOSO ARAÚJO** que ficará incumbido de exercer todos os atos pertinentes e necessários ao exercício das atividades ora assumidas, bem como, de representá-la judicial e extra - judicialmente, ativa e passivamente perante todas repartições e instituições financeiras, vedado, no entanto, o uso do nome empresarial em atividades estranhas ao interesse social.

Cláusula Quarta: Ao término de cada exercício social, em 31 de dezembro, o administrador procederá a elaboração do inventário, do balanço patrimonial e do balanço de resultado econômico, cabendo-lhe os lucros ou perdas apuradas.

Cláusula Quinta: o Titular-Administrador **PEDRO IVO CARDOSO ARAÚJO** declara, sob as penas da Lei:

§ Primeiro: Não possuir ou ter sob sua titularidade, nenhuma outra empresa nos moldes do EIRELI, em qualquer parte do território nacional;

§ Segundo: Não estar impedido de exercer a administração da empresa, por lei especial ou em virtude de condenação criminal ou por se encontrar sob os efeitos dela, a pena que vede, ainda que temporariamente, o acesso a cargos públicos, ou por crime falimentar, de prevaricação, peita ou suborno, concussão, peculato, ou contra a economia popular, contra o sistema financeiro nacional, contra normas de defesa da concorrência, contra as relações de consumo, fé pública ou à propriedade.

Em consequência da alteração acima procedida, respeitadas as cláusulas não modificadas, o ato constitutivo primitivo devidamente consolidado, passa a ter a seguinte redação:

Cláusula Primeira: A empresa gira sob o nome empresarial **P. I. C. ARAÚJO EIRELI**, e tem sua sede e domicílio na Avenida Beta, nº 15 Quadra K/15-A Bela Vista Bairro Parque Athenas CEP 65072-120, na cidade de São Luís, Estado do Maranhão.

§ ÚNICO: Para consecução de seus objetivos sociais, a empresa pode, a qualquer tempo, criar, alterar ou extinguir estabelecimentos filiais, agências, sucursais em qualquer parte do território

nacional ou fora dele, mediante alteração contratual devidamente arquivada na Junta Comercial.

Cláusula Segunda: Constitui objeto social da empresa as seguintes atividades:

- 4712-1/00 - comércio varejista de mercadorias em geral, com predominância de produtos alimentícios - minimercados, mercearias e armazéns;
- 4619-2/00 - representantes comerciais e agentes do comércio de mercadorias em geral não especializado (produtos diversos, mercadorias e comércio);
- 4729-6/99 - comércio varejista de produtos alimentícios em geral ou especializado em produtos alimentícios não especificados anteriormente (produtos naturais e dietéticos, comidas congeladas, mel, café moído e em grão, sorvetes, picolés, suplementos alimentícios, sal, papa de frutas, ovos, óleo vegetal e comestível, massas alimentícias, lojas de conveniência, gordura comestível, gelo, frangos vivos, fermentos, condimentos e especiarias, comidas congeladas, tortas geladas);
- 4724-5/00 - comércio varejista de hortifrutigranjeiros (aves vivas, verduras, frutas, legumes, raízes, tubérculos, hortaliças);
- 4722-9/01 - comércio varejista de carnes - açougues (carnes de bovino, suíno, caprino, ovino e eqüídeo, frescas, frigorificadas e congeladas, aves abatidas frescas, congeladas ou frigorificadas, pequenos animais abatidos - coelhos, patos, perus, galinhas e similares);
- 4721-1/03 - comércio varejista de laticínios e frios (leite e derivados, tais como: manteiga, creme de leite, iogurtes e coalhadas; frios e carnes conservadas (conservas de frutas, legumes, verduras e similares);
- 4722-9/02 - peixaria (pescados e frutos do mar frescos, congelados e frigorificados);
- 4754-7/01 - comércio varejista de móveis;
- 4761-0/03 - comércio varejista de artigos de papelaria;
- 4530-7/05 - comércio a varejo de pneumáticos e câmaras-de-ar;
- 4789-0/05 - comércio varejista de produtos saneantes domissanitários;
- 4751-2/01 - comércio varejista especializado de equipamentos e suprimentos de informática;
- 4753-9/00 - comércio varejista especializado de eletrodomésticos e equipamentos de áudio e vídeo;
- 4723-7/00 - comércio varejista de bebidas;
- 4759-8/99 - comércio varejista de outros artigos de uso doméstico não especificados anteriormente (artigos para habitação de vidro, cristal, porcelana, borracha, plástico, metal, madeira, vime, bambu e outros similares, panelas, louças, garrafas térmicas, escadas domésticas. Escovas, vassouras, cabides, artigos de cutelaria, toldos e similares, papel de parede e similares sistema de segurança residencial não associado a instalação ou manutenção);
- 4763-6/02 - comércio varejista de artigos esportivos;
- 4772-5/00 - comércio varejista de cosméticos, produtos de perfumaria e de higiene pessoal;
- 4781-4/00 - comércio varejista de artigos do vestuário e acessórios;
- 4742-3/00 - comércio varejista de material elétrico;
- 4744-0/03 - comércio varejista de materiais hidráulicos;
- 4761-0/01 - comércio varejista de livros;
- 4763-6/01 - comércio varejista de brinquedos e artigos recreativos;
- 4789-0/07 - comércio varejista de equipamentos para escritório;
- 7711-0/00 - locação de automóveis sem condutor;
- 4649-4-02 - comércio atacadista de aparelhos eletrônicos de uso pessoal e doméstico;
- 4649-4/08 - comércio atacadista de produtos de higiene, limpeza e conservação domiciliar;
- 4321-5/00 - instalação e manutenção elétrica;
- 4322-3/01 - instalações hidráulicas, sanitárias e de gás;
- 4642-7/02 - comércio atacadista de roupas e acessórios para uso profissional e de segurança do trabalho;
- 4789-0/99 - comércio varejista de outros produtos não especificados anteriormente (álcool em gel, luvas cirúrgicas, máscaras cirúrgicas, equipamentos de segurança (epi) e artigos e materiais hospitalares).
- 4330-4/99 - outras obras de acabamento da construção
- 4330-4/04 - serviços de pintura em edificações em geral;

4330-4/02 - instalação de portas, janelas, tetos, divisórias e armários embutidos de qualquer material, inclusive esquadrias;
4923-0/02 - serviço de transporte de passageiros - locação de automóveis com motorista
4120-4/00 - Construção de edifícios;
4311-8/01 - demolições de edifícios e outras estruturas;
4221-9/03 - manutenção de redes de distribuição de energia elétrica;
4399-1/03 - obras de alvenaria e reboco;
8121-4/00 - Limpeza em prédios e em domicílios (serviços em imóveis, prédios e logradouros públicos e domicílios), podendo ainda alterá-la de acordo com as suas conveniências.

Cláusula Terceira: Fica alterado o capital da empresa que era de R\$100.000,00(cem mil reais), passando para o valor de R\$172.000,00(cento e setenta e dois mil reais) com aumento de R\$72.000,00(setenta e dois mil reais), oriundo de lucros acumulados e reserva legal, totalmente integralizados neste ato, em moeda corrente do País.

§ ÚNICO: A responsabilidade do Titular é limitada à importância total do capital Social integralizado.

Cláusula Quarta: A Empresa iniciou suas atividades 02/08/2012 na Junta Comercial do Estado do Maranhão e seu prazo de duração é por tempo indeterminado.

Cláusula Quinta: A administração da Empresa é exercida por seu titular **PEDRO IVO CARDOSO ARAÚJO** que fica incumbido de exercer todos os atos pertinentes e necessários ao exercício das atividades ora assumidas, bem como, de representá-la judicial e extra - judicialmente, ativa e passivamente perante todas repartições e instituições financeiras, vedado, no entanto, o uso do nome empresarial em atividades estranhas ao interesse social.

Cláusula Sexta: Ao término de cada exercício social, em 31 de dezembro, o administrador procede a elaboração do inventário, do balanço patrimonial e do balanço de resultado econômico, cabendo-lhe os lucros ou perdas apuradas.

Cláusula Sétima: o Titular-Administrador **PEDRO IVO CARDOSO ARAÚJO** declara, sob as penas da Lei:

§ Primeiro: Não possuir ou ter sob sua titularidade, nenhuma outra empresa nos moldes do EIRELI, em qualquer parte do território nacional;

§ Segundo: Não estar impedido de exercer a administração da empresa, por lei especial ou em virtude de condenação criminal ou por se encontrar sob os efeitos dela, a pena que vede, ainda que temporariamente, o acesso a cargos públicos, ou por crime falimentar, de prevaricação, peita ou suborno, concussão, peculato, ou contra a economia popular, contra o sistema financeiro nacional, contra normas de defesa da concorrência, contra as relações de consumo, fé pública ou à propriedade.

Cláusula Oitava: Fica eleito o foro de São Luís para o exercício e o cumprimento dos direitos e obrigações resultantes deste instrumento constitutivo.

E por estar assim justos e contratados assinam o presente instrumento em 01(uma) via.

SÃO LUÍS - MA, 08 de JULHO de 2020.

NOME DO TITULAR
PEDRO IVO CARDOSO ARAÚJO
Titular - Administrador



MINISTÉRIO DA ECONOMIA
Secretaria Especial de Desburocratização, Gestão e Governo Digital
Secretaria de Governo Digital
Departamento Nacional de Registro Empresarial e Integração

ASSINATURA ELETRÔNICA

Certificamos que o ato da empresa P. I. C. ARAUJO EIRELI consta assinado digitalmente por:

IDENTIFICAÇÃO DO(S) ASSINANTE(S)	
CPF	Nome
92516556349	PEDRO IVO CARDOSO ARAUJO

CERTIFICO O REGISTRO EM 10/07/2020 14:40 SOB Nº 20200486179.
PROTOCOLO: 200486179 DE 08/07/2020. CÓDIGO DE VERIFICAÇÃO:
12002899558. NIRE: 21600090300.
P. I. C. ARAUJO EIRELI

JUCEMA

Lilian Theresa Rodrigues Mendonça
SECRETARIA-GERAL
SÃO LUÍS, 10/07/2020
www.empresafacil.ma.gov.br



Autenticidade de documentos

DADOS DA CONSULTA

Protocolo:

📄 200486179

Data do Protocolo:

📅 09/07/2020

Número de Registro:

📄 21600099300

Arquivamento:

📄 20200486179

Empresa:

🏢 P. F. C. ARAUJO EIRELI

Documentos(s):

📄 1 - 00000000

[< Voltar](#)

SEI - 20200099300 - 21600099300 - 20200486179 - 1 - 00000000



(98) 2106-8500 [Ver mais](#)
Av. Pedro II, N°199 - Centro, São Luís - MA, 65010-450
ouvidoria@juccema.ma.gov.br



MATÕES DO NORTE / MA	
PROC.	1602001 / 202 2
FLS.	2774
RUB.	00

COMPROVANTE DE INSCRIÇÃO E DE SITUAÇÃO CADASTRAL

Comprovante de Inscrição e de Situação Cadastral

Cidadão,

Confira os dados de Identificação da Pessoa Jurídica e, se houver qualquer divergência, providencie junto à RFB a sua atualização cadastral.

A informação sobre o porte que consta neste comprovante é a declarada pelo contribuinte.

REPÚBLICA FEDERATIVA DO BRASIL		
CADASTRO NACIONAL DA PESSOA JURÍDICA		
NÚMERO DE INSCRIÇÃO 16.634.005/0001-06 MATRIZ	COMPROVANTE DE INSCRIÇÃO E DE SITUAÇÃO CADASTRAL	DATA DE ABERTURA 03/08/2012
NOME EMPRESARIAL P. I. C. ARAUJO EIRELI		
TÍTULO DO ESTABELECIMENTO (NOME DE FANTASIA) *****		PORTE EPP
CÓDIGO E DESCRIÇÃO DA ATIVIDADE ECONÔMICA PRINCIPAL 47.12-1-00 - Comércio varejista de mercadorias em geral, com predominância de produtos alimentícios - minimercados, mercearias e armazéns (Dispensada *)		
CÓDIGO E DESCRIÇÃO DAS ATIVIDADES ECONÔMICAS SECUNDÁRIAS 41.20-4-00 - Construção de edifícios 42.21-9-03 - Manutenção de redes de distribuição de energia elétrica 43.11-8-01 - Demolição de edifícios e outras estruturas 43.21-5-00 - Instalação e manutenção elétrica 43.22-3-01 - Instalações hidráulicas, sanitárias e de gás 43.30-4-02 - Instalação de portas, janelas, tetos, divisórias e armários embutidos de qualquer material 43.30-4-04 - Serviços de pintura de edifícios em geral 43.30-4-99 - Outras obras de acabamento da construção 43.99-1-03 - Obras de alvenaria 45.30-7-05 - Comércio a varejo de pneumáticos e câmaras-de-ar (Dispensada *) 46.19-2-00 - Representantes comerciais e agentes do comércio de mercadorias em geral não especializado (Dispensada *) 46.42-7-02 - Comércio atacadista de roupas e acessórios para uso profissional e de segurança do trabalho (Dispensada *) 46.49-4-02 - Comércio atacadista de aparelhos eletrônicos de uso pessoal e doméstico 46.49-4-08 - Comércio atacadista de produtos de higiene, limpeza e conservação domiciliar 47.21-1-03 - Comércio varejista de laticínios e frios 47.22-9-01 - Comércio varejista de carnes - açougues (Dispensada *) 47.22-9-02 - Peixaria 47.23-7-06 - Comércio varejista de bebidas (Dispensada *) 47.24-5-00 - Comércio varejista de hortifrutigranjeiros 47.29-6-99 - Comércio varejista de produtos alimentícios em geral ou especializado em produtos alimentícios não especificados anteriormente (Dispensada *)		
CÓDIGO E DESCRIÇÃO DA NATUREZA JURÍDICA 230-5 - Empresa Individual de Responsabilidade Limitada (de Natureza Empresáril)		
LOGRADOURO AV BETA	NÚMERO 15	COMPLEMENTO QUADRAX/15-A BELA VISTA
CEP 65.072-120	BAIRRO/DISTRITO PARQUE ATHENAS	MUNICÍPIO SAO LUIS
		UF MA
ENDEREÇO ELETRÔNICO		TELEFONE (98) 9613-0575
ENTE FEDERATIVO RESPONSÁVEL (EFR) *****		
SITUAÇÃO CADASTRAL ATIVA		DATA DA SITUAÇÃO CADASTRAL 03/08/2012
MOTIVO DE SITUAÇÃO CADASTRAL		
SITUAÇÃO ESPECIAL *****		DATA DA SITUAÇÃO ESPECIAL *****

Aprovado pela Instrução Normativa RFB nº 1.863, de 27 de dezembro de 2018.

Emitido no dia 19/04/2022 às 09:39:40 (data e hora de Brasília).

Página: 1/2

 REPÚBLICA FEDERATIVA DO BRASIL COMPROVANTE DE INSCRIÇÃO E DE SITUAÇÃO CADASTRAL CADASTRO NACIONAL DA PESSOA JURÍDICA		
NÚMERO DE INSCRIÇÃO 16.634.005/0001-06 MATRIZ	COMPROVANTE DE INSCRIÇÃO E DE SITUAÇÃO CADASTRAL	DATA DE ABERTURA 03/08/2012
NOME EMPRESARIAL P. I. C. ARAUJO EIRELI		
CÓDIGO E DESCRIÇÃO DAS ATIVIDADES ECONÔMICAS SECUNDÁRIAS 47.42-3-00 - Comércio varejista de material elétrico (Dispensada *) 47.44-0-03 - Comércio varejista de materiais hidráulicos (Dispensada *) 47.51-2-01 - Comércio varejista especializado de equipamentos e suprimentos de informática (Dispensada *) 47.53-9-00 - Comércio varejista especializado de eletrodomésticos e equipamentos de áudio e vídeo (Dispensada *) 47.54-7-01 - Comércio varejista de móveis (Dispensada *) 47.59-8-99 - Comércio varejista de outros artigos de uso pessoal e doméstico não especificados anteriormente (Dispensada *) 47.61-0-01 - Comércio varejista de livros 47.61-0-03 - Comércio varejista de artigos de papelaria (Dispensada *) 47.63-6-01 - Comércio varejista de brinquedos e artigos recreativos (Dispensada *) 47.63-6-02 - Comércio varejista de artigos esportivos (Dispensada *) 47.72-5-00 - Comércio varejista de cosméticos, produtos de perfumaria e de higiene pessoal (Dispensada *) 47.81-4-00 - Comércio varejista de artigos do vestuário e acessórios (Dispensada *) 47.89-0-05 - Comércio varejista de produtos saneantes domissanitários 47.89-0-07 - Comércio varejista de equipamentos para escritório (Dispensada *) 47.89-0-99 - Comércio varejista de outros produtos não especificados anteriormente 49.23-0-02 - Serviço de transporte de passageiros - locação de automóveis com motorista 77.11-0-00 - Locação de automóveis sem condutor 81.21-4-00 - Limpeza em prédios e em domicílios		
CÓDIGO E DESCRIÇÃO DA NATUREZA JURÍDICA 230-5 - Empresa Individual de Responsabilidade Limitada (de Natureza Empresária)		
LOGRADOURO AV BETA	NÚMERO 15	COMPLEMENTO QUADRAK/15-A BELA VISTA
CEP 65.072-120	BAIRRO/DISTRITO PARQUE ATHENAS	MUNICÍPIO SAO LUIS
		UF MA
ENDEREÇO ELETRÔNICO		TELEFONE (98) 9613-0575
ENTE FEDERATIVO RESPONSÁVEL (EFR) *****		
SITUAÇÃO CADASTRAL ATIVA		DATA DA SITUAÇÃO CADASTRAL 03/08/2012
MOTIVO DE SITUAÇÃO CADASTRAL		
SITUAÇÃO ESPECIAL *****		DATA DA SITUAÇÃO ESPECIAL *****

(*) A dispensa de alvarás e licenças é direito do empreendedor que atende aos requisitos constantes na Resolução CGSIM nº 51, de 11 de junho de 2019, ou de legislação própria encaminhada ao CGSIM pelos entes federativos, não tendo a Receita Federal qualquer responsabilidade quanto às atividades dispensadas.

Aprovado pela Instrução Normativa RFB nº 1.863, de 27 de dezembro de 2018.

Emitido no dia **19/04/2022 às 09:39:40** (data e hora de Brasília).

Página: **2/2**

 [CONDIÇÕES DE DISPENSA DE LICENCIAMENTO](#)
 [CONSULTAR QSA](#)
 [VOLTAR](#)
 [IMPRIMIR](#)

A RFB agradece a sua visita. Para informações sobre política de privacidade e uso, [clique aqui](#).

[Passo a passo para o CNPJ](#)
[Consultas CNPJ](#)
[Estatísticas](#)
[Parceiros](#)
[Serviços CNPJ](#)

MATÕES DO NORTE / MA
 PROC. **1602001 / 2022**
 FLS. **975**
 RUB. **10**

COMPROVANTE DE INSCRIÇÃO E DE SITUAÇÃO CADASTRAL

MATÕES DO NORTE / MA	
PROC.	1602001/2022
FLS.	246
RUB.	10



SINTEGRA/ICMS
 ESTADO DO MARANHÃO
 SECRETARIA DE FINANÇAS E TRIBUTAÇÃO
 DEPARTAMENTO DE TRIBUTAÇÃO

SECRETARIA DE FINANÇAS

Resultado da Consulta SINTEGRA/ICMS

IDENTIFICAÇÃO

CGC: 16.634.005/0001-06 **Inscrição Estadual:** 12.389878-1

Razão Social: P I C ARAUJO EIRELI

Regime Apuração: SIMPLES NACIONAL

ENDEREÇO

Logradouro: AVE BETA

Número: 15 **Complemento:** QUADRAK 15 A BELA VISTA

Bairro: PARQUE ATHENAS

Município: SAO LUIS **UF:** MA

CEP: 65072120 **DDD:** **Telefone:** 33811009

INFORMAÇÕES COMPLEMENTARES

CNAE 4712100 - COMÉRCIO VAREJISTA DE MERCADORIAS EM GERAL, COM
Principal: PREDOMINÂNCIA DE PRODUTOS ALIMENTÍCIOS - MINIMERCADOS,
 MERCEARIAS E ARMAZÉNS

CNAEs Secundários

Código	Descrição CNAE
4399103	OBRAS DE ALVENARIA
4530705	COMÉRCIO A VAREJO DE PNEUMÁTICOS E CÂMARAS-DE-AIR
4619200	REPRESENTANTES COMERCIAIS E AGENTES DO COMÉRCIO DE MERCADORIAS EM GERAL NÃO ESPECIALIZADO
4642702	COMÉRCIO ATACADISTA DE ROUPAS E ACESSÓRIOS PARA USO PROFISSIONAL E DE SEGURANÇA DO TRABALHO
4649402	COMÉRCIO ATACADISTA DE APARELHOS ELETRÔNICOS DE USO PESSOAL E DOMÉSTICO
4649408	COMÉRCIO ATACADISTA DE PRODUTOS DE HIGIENE, LIMPEZA E CONSERVAÇÃO DOMICILIAR
4721103	COMÉRCIO VAREJISTA DE LATICÍNIOS E FRIOS
4722901	COMÉRCIO VAREJISTA DE CARNES - AÇOUGUES
4722902	PEIXARIA
4723700	COMÉRCIO VAREJISTA DE BEBIDAS
4120400	CONSTRUÇÃO DE EDIFÍCIOS
4724500	COMÉRCIO VAREJISTA DE HORTIFRUTIGRANJEIROS
4729699	COMÉRCIO VAREJISTA DE PRODUTOS ALIMENTÍCIOS EM GERAL OU ESPECIALIZADO EM PRODUTOS ALIMENTÍCIOS NÃO ESPECIFICADOS ANTERIORMENTE
4742300	COMÉRCIO VAREJISTA DE MATERIAL ELÉTRICO
4744003	COMÉRCIO VAREJISTA DE MATERIAIS HIDRÁULICOS
4751201	COMÉRCIO VAREJISTA ESPECIALIZADO DE EQUIPAMENTOS E SUPRIMENTOS DE INFORMÁTICA
4753900	COMÉRCIO VAREJISTA ESPECIALIZADO DE ELETRODOMÉSTICOS E EQUIPAMENTOS DE ÁUDIO E VÍDEO
4754701	COMÉRCIO VAREJISTA DE MÓVEIS
4759899	COMÉRCIO VAREJISTA DE OUTROS ARTIGOS DE USO DOMÉSTICO NÃO ESPECIFICADOS ANTERIORMENTE
4761001	COMÉRCIO VAREJISTA DE LIVROS
4761003	COMÉRCIO VAREJISTA DE ARTIGOS DE PAPELARIA
4221903	MANUTENÇÃO DE REDES DE DISTRIBUIÇÃO DE ENERGIA ELÉTRICA
4763601	COMÉRCIO VAREJISTA DE BRINQUEDOS E ARTIGOS RECREATIVOS
4763602	COMÉRCIO VAREJISTA DE ARTIGOS ESPORTIVOS
4772500	COMÉRCIO VAREJISTA DE COSMÉTICOS, PRODUTOS DE PERFUMARIA E DE HIGIENE PESSOAL
4781400	COMÉRCIO VAREJISTA DE ARTIGOS DO VESTUÁRIO E ACESSÓRIOS
4789005	COMÉRCIO VAREJISTA DE PRODUTOS SANEANTES DOMISSANITÁRIOS
4789007	COMÉRCIO VAREJISTA DE EQUIPAMENTOS PARA ESCRITÓRIO
4789099	COMÉRCIO VAREJISTA DE OUTROS PRODUTOS NÃO ESPECIFICADOS ANTERIORMENTE
4923002	SERVIÇO DE TRANSPORTE DE PASSAGEIROS - LOCAÇÃO DE AUTOMÓVEIS COM MOTORISTA
7711000	LOCAÇÃO DE AUTOMÓVEIS SEM CONDUTOR
8121400	LIMPEZA EM PRÉDIOS E EM DOMICÍLIOS
4311801	DEMOLIÇÃO DE EDIFÍCIOS E OUTRAS ESTRUTURAS
4321500	INSTALAÇÃO E MANUTENÇÃO ELÉTRICA
4322301	INSTALAÇÕES HIDRÁULICAS, SANITÁRIAS E DE GÁS

MATÕES DO NORTE / MA
PROC. 1602001 / 2022
FLS. 2748
RUB. 100

CNAEs Secundários

Código	Descrição CNAE
4330402	INSTALAÇÃO DE PORTAS, JANELAS, TETOS, DIVISÓRIAS E ARMÁRIOS EMBUTIDOS DE QUALQUER MATERIAL
4330404	SERVIÇOS DE PINTURA DE EDIFÍCIOS EM GERAL
4330499	OUTRAS OBRAS DE ACABAMENTO DA CONSTRUÇÃO

Situação Cadastral Vigente: HABILITADO
Data desta Situação Cadastral: 15/04/2019

OBRIGAÇÕES

NFe a partir de 01/04/2010 - (4649402-4649408-4619200), 01/10/2010 - (4642702),
{CNAE's): 16/01/2019 - (Devido emissão voluntária),

EDF a partir de:

CTE a partir de:

Observação: Os dados acima estão baseados em informações fornecidas pelo próprio contribuinte cadastrado. Não valem como certidão de sua efetiva existência de fato e de direito, não são oponíveis à Fazenda e nem excluem a responsabilidade tributária derivada de operações com ele ajustadas.

Data da Consulta: 19/04/2022

Número da Consulta:

MATÕES DO NORTE / MA
PROC. 1602001/2022
FLS. 2279
RUB. 100

Validação de certidão de débitos emitida

O serviço de validação de certidões emitidas destina-se ao órgão licitante ou ao interessado em conferir a autenticidade da certidão apresentada.

Operação efetuada com sucesso.

Validar Nova Certidão

Emitir Certidão

MATÕES DO NORTE / MA
PROC. 1602001/2022
FLS. 2980
RUB. 10



Estado do Maranhão Certidão Negativa de Débito

Secretaria de Fazenda

Resultado da Validação da Certidão Negativa de Débito

Nº da Certidão: 246183/21
Data de Validade: 06/04/2022
Data de Emissão: 07/12/2021 14:57:36
Inscrição Estadual: 123898781
CPF/CNPJ: 16634005000106
Razão Social: P I C ARAUJO EIRELI

Novo Convalidar Certidão

Ums...
Ums...

19/04/2022 10:00

::: Certidão Negativa de Débito :::

MATÕES DO NORTE / MA	
PROC.	1602001/2022
FLS.	281
RUB.	00



Sistema de Certidão Negativa de Dívida Ativa

SECRETARIA DE FISCALIDADE

Resultado da Validação da Certidão Negativa Dívida Ativa de Dívida Ativa

CERTIDÃO COM PRAZO VENCIDO!

Nº da Certidão: 087043/21

Data de Validade: 06/04/2022

Data de Emissão: 07/12/2021 15:01:36

Inscrição Estadual: 123898781

CPF/CNPJ: 16634005000106

Razão Social: P I C ARAUJO EIRELI

Novo Resultado | Voltar

Processo nº 1602001/2022 - 281 - 00



PREFEITURA DE SAO LUÍS

SECRETARIA MUNICIPAL DA FAZENDA

CERTIDÃO POSITIVA COM EFEITO DE NEGATIVA

NÚMERO DA CERTIDÃO: 00006904662022

Validade: 23/04/2022

MATÕES DO NORTE / MA
PROC. 1602001/2022
FLS. 2382
RUB. *WA*

CERTIFICAMOS QUE, VERIFICANDO OS REGISTROS DA SECRETARIA MUNICIPAL DA FAZENDA, CONSTATAMOS EXISTIR, NESTA DATA, PENDÊNCIAS CADASTRADAS NA INSCRIÇÃO DA PESSOA JURÍDICA DESCRITA ABAIXO, AS QUAIS ESTÃO COM EXIGIBILIDADE SUSPESA, CONFORME O DISPOSTO NO ARTIGO 151 DO CTN E NOS ARTIGOS 80 E 81, DA LEI 6.289, DE 28/12/2017, RESSALVADO O DIREITO DE A FAZENDA PÚBLICA MUNICIPAL INSCREVER E COBRAR DÉBITOS AINDA NÃO REGISTRADOS OU QUE VENHAM A SER APURADOS.

DADOS DA PESSOA JURÍDICA	
CNPJ: 16.634.005/0001-06	Inscrição Municipal: 98239666
Razão Social: P. I. C. ARAUJO EIRELI	
ATIVIDADE ECONÔMICA PRINCIPAL	
471210000 - COMERCIO VAREJISTA DE MERCADORIAS EM GERAL, COM PREDOMINANCIA DE PRODUTOS ALIMENTICIOS - MINIMERCADOS, MERCEARIAS E ARMAZENS	
ENDEREÇO DE LOCALIZAÇÃO	
Logradouro: AVENIDA Beta	
Número: 15	Complemento: QUADRA K/15-A BELA VISTA;
Bairro: Parque Athenas	
Município: SAO LUIS - MA	CEP: 65072120

A presente certidão, sem conter rasuras, tem sua eficácia até a data de validade acima informada, tendo sido lavrada em São Luís (MA), em **24 de março de 2022 às 09:55**, sob o código de autenticidade nº **DAA098850699930419B45E681EC43FDF**.

A autenticidade desta certidão poderá ser confirmada na Internet, em <https://stm.semfaz.saoluis.ma.gov.br/validacaocertidao>.

"NÃO É VÁLIDA A CERTIDÃO QUE CONTIVER EMENDAS, RASURAS OU ENTRELINHAS."



PREFEITURA DE SÃO LUÍS
Secretaria Municipal
de Fazenda

(/portalPrefeitura/jsp/principal/principal.jsf)

MATÕES DO NORTE / MA	
PROC. 1502001	/2022
FLS. 283	
RUB.	



Home (/portalPrefeitura/jsp/principal/principal.jsf)



Credencie-se (/portalPrefeitura/jsp/nota/credenciamento.jsf)



Validar NFSe (/credenciamento/jsp/validacaonota/index.jsf)



Acessar Sistema (/sistematributario/)

Operação realizada com sucesso



✓ **Certidão foi validada com sucesso.**

[Validar outra certidão](#)

[Página Inicial](#)

[Imprimir Certidão](#)

anel/UCQDXUmKSUCnmn60YE71JvPA) (<http://instagram.com/prefeiturasaoluis>)



PREFEITURA DE SAO LUIS
SECRETARIA MUNICIPAL DA FAZENDA

MATÕES DO NORTE / MA
PROC. 1002001 / 2022
FLS. 2884
RUE. CA



CERTIDAO NEGATIVA

NUMERO DA CERTIDAO: 00006874342022

Validade: 11/07/2022

CERTIFICAMOS QUE ATE A PRESENTE DATA NAO CONSTA DEBITO FISCAL RELATIVO AO IMOVEL, DESCRITO ABAIXO, RESERVA-SE O DIREITO DE A FAZENDA MUNICIPAL COBRAR DÍVIDAS POSTERIORMENTE COMPROVADAS, HIPOTESE PREVISTA NOS ARTIGOS 80 E 146, DA LEI 6.289, DE 28/12/2017 DO CODIGO TRIBUTARIO MUNICIPAL.

DADOS DO IMÓVEL	
Inscricao Imobiliaria: 13070170017000020	
Endereco: AVENIDA BETA	
Numero: 15	Complemento: QUADRA K/15-A
Bairro: BELA VISTA	CEP: 65072120
SETORIZAÇÃO	
Distrito: 13	Setor: 7
Quadra: 170	Lote: 0170
PROPRIETÁRIOS	
925.165.563-49 - PEDRO IVO CARDOSO ARAUJO	

A presente certidao, sem conter rasuras, tem sua eficacia ate a data de validade acima informada, tendo sido lavrada em Sao Luis (MA), em 13 de março de 2022 às 14:25, sob o codigo de autenticidade nº 07A7515C5DC51D403D46EC9FEE0CAD26.

A autenticidade desta certidao podera ser confirmada na Internet, em <https://stm.semfaz.saoluis.ma.gov.br/validacaocertidao>.

"NAO E VALIDA A CERTIDAO QUE CONTIVER EMENDAS, RASURAS OU ENTRELINHAS."



PREFEITURA DE SÃO LUÍS
Secretaria Municipal
de Fazenda

(/portalPrefeitura/jsp/principal/principal.jsf)

MATÕES DO NORTE / MA	
PROC. 1602001	1202-2
FLS. 2183	
RUB.	00



Home (/portalPrefeitura/jsp/principal/principal.jsf)



Credencie-se (/portalPrefeitura/jsp/nota/credenciamento.jsf)



Validar NFSe (/credenciamento/jsp/validacaonota/index.jsf)



Acessar Sistema (/sistematributario/)

Operação realizada com sucesso



✓ **Certidão foi validada com sucesso.**

[Validar outra certidão](#)

[Página Inicial](#)

[Imprimir Certidão](#)

anel/UCQDXUmKSUCnmn60YE71JvPA) (<http://instagram.com/prefeiturasaoluis>)



PREFEITURA DE SÃO LUÍS
Secretaria Municipal
de Fazenda

(/portalPrefeitura/jsp/principal/principal.jsf)

MATÕES DO NORTE / MA	
PROC.	1602001 / 2022
FLS.	2186
RUB.	00



Home (/portalPrefeitura/jsp/principal/principal.jsf)



Credencie-se (/portalPrefeitura/jsp/nota/credenciamento.jsf)



Validar NFSe (/credenciamento/jsp/validacaonota/index.jsf)



Acessar Sistema (/sistematributario/)

Operação realizada com sucesso



✓ **Certidão foi validada com sucesso.**

[Validar outra certidão](#)

[Página Inicial](#)

[Imprimir Certidão](#)

anel/UCQDXUmKSUCnmn60YE71JvPA) (<http://instagram.com/prefeiturasaoluis>)



PREFEITURA DE SAO LUÍS
SECRETARIA MUNICIPAL DA FAZENDA
CERTIDÃO NEGATIVA

Número da Certidão: 00006753532022

Validade: 21/05/2022



CERTIFICAMOS QUE ATÉ A PRESENTE DATA NÃO CONSTA DÉBITO FISCAL RELATIVO A PESSOA JURÍDICA, DESCRITA ABAIXO, RESERVA-SE O DIREITO DE A FAZENDA MUNICIPAL COBRAR DÍVIDAS POSTERIORMENTE COMPROVADAS, HIPÓTESE PREVISTA NOS ARTIGOS 80 E 146, DA LEI 6.289, DE 28/12/2017 DO CÓDIGO TRIBUTÁRIO MUNICIPAL.

DADOS DA PESSOA JURÍDICA	
CNPJ: 16.634.005/0001-06	Inscrição Municipal: 98239666
Razão Social: P. I. C. ARAUJO EIRELI	
ATIVIDADE ECONÔMICA PRINCIPAL	
471210000 - COMERCIO VAREJISTA DE MERCADORIAS EM GERAL, COM PREDOMINANCIA DE PRODUTOS ALIMENTICIOS - MINIMERCADOS, MERCEARIAS E ARMAZENS	
ENDEREÇO DE LOCALIZACAO	
Logradouro: AVENIDA Beta	
Número: 15	Complemento: QUADRA K/15-A BELA VISTA;
Bairro: Parque Athenas	
Município: SAO LUIS - MA	CEP: 65072120

A presente certidão, sem conter rasuras, tem sua eficácia até a data de validade acima informada, tendo sido lavrada em São Luís (MA), em **21 de janeiro de 2022 às 07:56**, sob o código de autenticidade nº **07678E14176FCA1F18B1D73F04D00D3F**.

A autenticidade desta certidão poderá ser confirmada na Internet, em
<https://stm.semfaz.saoluis.ma.gov.br/validacaocertidao>.

"NÃO É VÁLIDA A CERTIDÃO QUE CONTIVER EMENDAS, RASURAS OU ENTRELINHAS."



PREFEITURA DE SAO LUÍS
SECRETARIA MUNICIPAL DA FAZENDA
CERTIDÃO NEGATIVA

NÚMERO DA CERTIDÃO: 00006756352022

Validade: 23/05/2022



MATÕES DO NORTE / MA	
PROC.	1002001 / 2022
FLS.	2588
RUB.	00

CERTIFICAMOS QUE ATÉ A PRESENTE DATA NÃO CONSTA DÉBITO FISCAL RELATIVO A PESSOA FÍSICA, DESCRITA ABAIXO, RESERVA-SE O DIREITO DE A FAZENDA MUNICIPAL COBRAR DÍVIDAS POSTERIORMENTE COMPROVADAS HIPÓTESE PREVISTA NOS ARTIGOS 80 E 146, DA LEI 6.289, DE 28/12/2017 DO CÓDIGO TRIBUTÁRIO MUNICIPAL.

DADOS DA PESSOA FÍSICA	
CPF: 925.165.563-49	Inscrição Municipal:
Nome: PEDRO IVO CARDOSO ARAUJO	
OCUPAÇÃO PRINCIPAL	
-	
ENDERECO DE LOCALIZAÇÃO	
Logradouro: AV BETA	
Número: 15-A	Complemento:
Bairro: PARQUE ATHENAS	
Município: SAO LUIS - MA	CEP: 65072120

A presente certidão, sem conter rasuras, tem sua eficácia até a data de validade acima informada, tendo sido lavrada em São Luís (MA), em 23 de janeiro de 2022 às 13:57, sob o código de autenticidade nº 0822AE36093BF1B565904D60D254D3A8.

A autenticidade desta certidão poderá ser confirmada na Internet, em
<https://stm.semfaz.saoluis.ma.gov.br/validacaocertidao>.

"NÃO É VALIDA A CERTIDÃO QUE CONTIVER EMENDAS, RASURAS OU ENTRELINHAS."



PREFEITURA DE SÃO LUÍS
Secretaria Municipal
de Fazenda

(/portalPrefeitura/jsp/principal/principal.jsf)

MATÕES DO NORTE / MA	
PROC.	1602001 / 2022
FLS.	289
RUB.	10



Home (/portalPrefeitura/jsp/principal/principal.jsf)



Credencie-se (/portalPrefeitura/jsp/nota/credenciamento.jsf)



Validar NFSe (/credenciamento/jsp/validacaonota/index.jsf)



Acessar Sistema (/sistematributario/)

Operação realizada com sucesso



✓ **Certidão foi validada com sucesso.**

[Validar outra certidão](#)

[Página Inicial](#)

[Imprimir Certidão](#)

anel/UCQDXUmKSUCnmn60YE71JvPA) (<http://instagram.com/prefeiturasaoluis>)



PREFEITURA DE SAO LUÍS
SECRETARIA MUNICIPAL DA FAZENDA

CERTIDÃO NEGATIVA

Número da Certidão: 00006753532022

Validade: 21/05/2022

CERTIFICADO 1020220092144604
MATÔES DO NORTE / MA PROC. 1602001 / 2022 FLS. 390 RUB. 100

CERTIFICAMOS QUE ATÉ A PRESENTE DATA NÃO CONSTA DÉBITO FISCAL RELATIVO A PESSOA JURÍDICA, DESCRITA ABAIXO, RESERVA-SE O DIREITO DE A FAZENDA MUNICIPAL COBRAR DÍVIDAS POSTERIORMENTE COMPROVADAS, HIPÓTESE PREVISTA NOS ARTIGOS 80 E 146, DA LEI 6.289, DE 28/12/2017 DO CÓDIGO TRIBUTÁRIO MUNICIPAL.

DADOS DA PESSOA JURÍDICA	
CNPJ: 16.634.005/0001-06	Inscrição Municipal: 98239666
Razão Social: P. I. C. ARAUJO EIRELI	
ATIVIDADE ECONÔMICA PRINCIPAL	
471210000 – COMERCIO VAREJISTA DE MERCADORIAS EM GERAL, COM PREDOMINANCIA DE PRODUTOS ALIMENTICIOS - MINIMERCADOS, MERCEARIAS E ARMAZENS	
ENDEREÇO DE LOCALIZACAO	
Logradouro: AVENIDA Beta	
Número: 15	Complemento: QUADRA K/15-A BELA VISTA;
Bairro: Parque Athenas	
Município: SAO LUIS – MA	CEP: 65072120

A presente certidão, sem conter rasuras, tem sua eficácia até a data de validade acima informada, tendo sido lavrada em São Luís (MA), em **21 de janeiro de 2022 às 07:56**, sob o código de autenticidade nº **07678E14176FCA1F18B1D73F04D00D3F**.

A autenticidade desta certidão poderá ser confirmada na Internet, em
<https://stm.semfaz.saoluis.ma.gov.br/validacaocertidao>.

"NÃO É VÁLIDA A CERTIDÃO QUE CONTIVER EMENDAS, RASURAS OU ENTRELINHAS."



PREFEITURA DE SÃO LUÍS
Secretaria Municipal
de Finanças

(/portalPrefeitura/jsp/principal/principal.jsf)

MATÔES DO NORTE / MA
PROC. 1602001 / 2022
FLS. 2091
RUB. 10



Home (/portalPrefeitura/jsp/principal/principal.jsf)



Credencie-se (/portalPrefeitura/jsp/nota/credenciamento.jsf)



Validar NFSe (/credenciamento/jsp/validacaonota/index.jsf)



Acessar Sistema (/sistematributario/)

Operação realizada com sucesso



✓ Certidão foi validada com sucesso.

[Validar outra certidão](#)

[Página Inicial](#)

[Imprimir Certidão](#)

anel/UCQDXUmKSUCnmn60YE71JvPA) (http://instagram.com/prefeiturasaoluis)

27/04/2021

DEMONSTRAÇÃO DO RESULTADO DO EXERCÍCIO EM 31/12/2020

P. I. C. ARAUJO EIRELI

CNPJ 16.634.005/0001-06

Avenida BETA, 15 QD K/15-A BELA VISTA - PARQUE ATHENAS, São Luís MA - CEP: 65072120

11:23:39

NIRE 21.600.090.300 - 03/08/2012

Pág.: 0024

RECEITA OPERACIONAL BRUTA DE VENDAS E SERVIÇOS

Vendas de Mercadorias 1.175.915,89

RECEITA OPERACIONAL BRUTA 1.175.915,89

(-) DEDUÇÕES DA RECEITA BRUTA

Simplex sobre Faturamento (100.272,42)

Cancelamentos e Devoluções (82.595,05)

RECEITA OPERACIONAL LÍQUIDA 993.048,42

CUSTOS OPERACIONAIS

(-) Custo das Mercadorias Vendidas (656.163,35)

RESULTADO OPERACIONAL BRUTO 336.885,07

DESPESAS OPERACIONAIS

Despesas com Pessoal (119.358,51)

Despesas Gerais (42.565,63)

Despesas Tributárias (6.290,35)

Resultado Líquido do Exercício 168.670,58

Reconhecemos a exatidão do presente Demonstrativo, realizado em 31 de dezembro de 2020.

Sob as penas da lei, declaramos que as informações aqui contidas são verdadeiras e nos responsabilizamos por todas elas.

São Luís, 31 de dezembro de 2020

P. I. C. ARAUJO EIRELI

PEDRO IVO CARDOSO ARAUJO

TITULAR ADMINISTRADOR

CI: 518964965 - SESP CPF: 925.165.563-49

MARCIO ANTONIO SANTIAGO DOS SANTOS

RG: 1531411 - SSP - 01/05/1980 - CPF: 466.374.513-04

TEC. CONTABILIDADE - CRC: 008599/O-8 / MA

Rua ALBINO PAIVA, 638 CENTRO, Pinheiro MA

P. I. C. ARAUJO EIRELI

CNPJ 16.634.005/0001-06

NIRE 21.600.090.300 - 03/08/2012

Avenida BETA, 15 QD K/15-A BELA VISTA - PARQUE ATHENAS, São Luís MA - CEP: 65072120

BALANÇO PATRIMONIAL ENCERRADO EM 31/12/2020

ATIVO		PASSIVO	
ATIVO CIRCULANTE	198.872,73	PASSIVO CIRCULANTE	15.277,40
CAIXA		OBRIGACOES TRIBUTARIAS	
Caixa	77.239,48	Simples a Recolher	8.880,40
ESTOQUES		OBRIGACOES TRABALHISTAS E PREVIDENC.	
Estoques de Mercadorias	121.633,25	Salarios e Ordenados a Pagar	4.411,28
ATIVO NAO CIRCULANTE	56.335,49	Pro Labore a Pagar	930,05
OUTROS CREDITOS		INSS a Recolher	482,27
Aplicacoes Financeiras	46.388,89	FGTS a Recolher	573,40
IMOBILIZADO		PATRIMONIO LIQUIDO	239.930,82
Moveis e Utensilios	13.911,00	CAPITAL SOCIAL	
(-)Deprec Acumul-Moveis e Utensilios	(3.964,40)	Capital Social	172.000,00
TOTAL DO ATIVO	255.208,22	RESERVAS DE LUCROS	
		Reserva Legal	9.693,76
		LUCROS OU PREJUIZOS	
		Lucro do Exercicio	58.237,06
		TOTAL DO PASSIVO	255.208,22

Reconhecemos a exatidão do presente Balanço Patrimonial, realizado em 31/12/2020 estando de acordo com a documentação enviada à Contabilidade, somando tanto no Ativo como no Passivo o valor total de R\$ 255.208,22 (Duzentos e cinquenta e cinco mil duzentos e oito reais e vinte e dois centavos).

Sob as penas da lei, declaramos que as informações aqui contidas são verdadeiras e nos responsabilizamos por todas elas.

São Luís, 31 de dezembro de 2020

 P. I. C. ARAUJO EIRELI
 PEDRO IVO CARDOSO ARAUJO
 TITULAR ADMINISTRADOR
 CI: 518964965 - SESP CPF: 925.165.563-49

 MARCIO ANTONIO SANTIAGO DOS SANTOS
 RG: 1531411 - SSP - 01/05/1980 - CPF: 466.374.513-04
 TEC. CONTABILIDADE - CRC: 008599/O-8 / MA
 Rua ALBINO PAIVA, 638 CENTRO, Pinheiro MA

27/04/2021

DEMONSTRAÇÃO DE LUCROS/PREJUÍZOS ACUMULADOS EM 31/12/2020

P. I. C. ARAUJO EIRELI

CNPJ 16.634.005/0001-06

Avenida BETA, 15 QD K/15-A BELA VISTA - PARQUE ATHENAS, São Luís MA - CEP: 65072120

11:26:53

NIRE 21.600.090.300 - 03/08/2012

Pág.: 0026

SALDO NO INICIO DO PERIODO	44.848,65
(+ ou -)AJUSTES DE EXERCICIOS ANTERIORES	0,00
SALDO AJUSTADO E CORRIGIDO	44.848,65
(+ ou -)LUCRO OU PREJUÍZO DO EXERCICIO	168.670,58
(+)REVERSÃO DE RESERVAS	0,00
SALDO A DISPOSIÇÃO	213.519,23
DESTINAÇÃO DO EXERCICIO	
Reserva Legal	(8.433,52)
Reservas Estatutárias	0,00
Reservas para Contingencias	0,00
Outras Reservas	0,00
Lucros Distribuidos	(102.000,00)
Parcela dos Lucros Incorporada ao Capital	(44.848,65)
SALDO NO FIM DO EXERCICIO	58.237,06

Reconhecemos a exatidão do presente Demonstrativo, realizado em 31 de dezembro de 2020.

Sob as penas da lei, declaramos que as informações aqui contidas são verdadeiras e nos responsabilizamos por todas elas.

São Luís, 31 de dezembro de 2020

P. I. C. ARAUJO EIRELI
 PEDRO IVO CARDOSO ARAUJO
 TITULAR ADMINISTRADOR
 CI: 518964965 - SESP CPF: 925.165.563-49

MARCIO ANTONIO SANTIAGO DOS SANTOS
 RG: 1531411 - SSP - 01/05/1980 - CPF: 466.374.513-04
 TEC. CONTABILIDADE - CRC: 008599/O-8 / MA
 Rua ALBINO PAIVA, 638 CENTRO, Pinheiro MA

27/04/2021

Indicadores Econômicos Financeiros em 31/12/2020

P. I. C. ARAUJO EIRELI

CNPJ 16.634.005/0001-06

DEMONSTRAÇÃO DO RESULTADO DO EXERCÍCIO EM 31/12/2020

NIRE 21.600.090.300 - 03/08/2012

Avenida BETA, 15 QD K/15-A BELA VISTA - PARQUE ATHENAS, São Luís MA - CEP: 65072120

Pág.: 0027

Liquidez Corrente

Ativo Circ.	R\$ 198.872,73	
Passivo Circ.	R\$ 15.277,40	= 13,02

A empresa possui R\$ 13,02 de ativo circulante para cada R\$ 1,00 de dívida a curto prazo.

Liquidez Seca

Ativo Circulante (-) Estoque	R\$ 77.239,48	
Passivo Circulante	R\$ 15.277,40	= 5,06

A empresa possui R\$ 5,06 de ativo circulante para cada R\$ 1,00 de dívida a curto prazo sem comprometer o estoque.

Liquidez Imediata

Disponibilidade	R\$ 77.239,48	
Passivo Circulante	R\$ 15.277,40	= 5,06

A empresa possui R\$ 5,06 de disponibilidades para cada R\$ 1,00 de dívida de curto prazo.

Liquidez Geral

Ativo Circ. (+) Realiz. L/Prazo	R\$ 245.261,62	
Passivo Circulante (+) Passivo Não Circ.	R\$ 15.277,40	= 16,05

A empresa possui R\$ 16,05 de ativo circulante e ativo realizável a longo prazo para cada R\$ 1,00 de dívida.

27/04/2021

Indicadores Econômicos Financeiros em 31/12/2020

P. I. C. ARAUJO EIRELI

CNPJ 16.634.005/0001-06

DEMONSTRAÇÃO DO RESULTADO DO EXERCÍCIO EM 31/12/2020

NIRE 21.600.090.300 - 03/08/2012

Avenida BETA, 15 QD K/15-A BELA VISTA - PARQUE ATHENAS, São Luís MA - CEP: 65072120

Pág.: 0028

Solvência Geral

Ativo	R\$ 255.208,22	
Passivo Circulante (+)	R\$ 15.277,40	= 16,70
Passivo Não Circ.		

A empresa dispõe de R\$ 16,70 de ativo total para cada R\$ 1,00 de dívida

Participação do Capital Próprio

Patrimônio Líquido	R\$ 239.930,82	
Ativo	R\$ 255.208,22	x 100 = 94,01%

O capital próprio representa 94,01% do investimento total.

Participação do Capital de Terceiros

Passivo Circulante (+)	R\$ 15.277,40	
Passivo Não Circ.		x 100 = 6,37%
Patrimônio Líquido	R\$ 239.930,82	

Capital de terceiros representa 6,37% do patrimônio líquido.

Garantia do Capital Próprio ao Capital de Terceiros

Patrimônio Líquido	R\$ 239.930,82	
Passivo Circulante (+)	R\$ 15.277,40	x 100 = 1570,50%
Passivo Não Circ.		

Garantia do Capital Próprio ao Capital de Terceiros representa 1570,50% do ativo total.

27/04/2021

Indicadores Econômicos Financeiros em 31/12/2020

P. I. C. ARAUJO EIRELI
 CNPJ 16.634.005/0001-06
 DEMONSTRAÇÃO DO RESULTADO DO EXERCÍCIO EM 31/12/2020
 NIRE 21.600.090.300 - 03/08/2012

Avenida BETA, 15 QD K/15-A BELA VISTA - PARQUE ATHENAS, São Luís MA - CEP: 65072120

Pág.: 0029

Composição de Endividamento Curto Prazo

Passivo Circulante	R\$ 15.277,40	
Passivo Circulante (+)	R\$ 15.277,40	x 100 = 100,00%
Passivo Não Circ.		

As obrigações a curto prazo representam 100,00% das obrigações totais.

Composição de Endividamento Longo Prazo

Passivo Não Circulante	R\$ 0,00	
Passivo Circulante (+)	R\$ 15.277,40	x 100 = 0,00%
Passivo Não Circ.		

As obrigações a longo prazo representam 0,00% das obrigações totais.

Grau de Endividamento Geral

Passivo Circulante (+)	R\$ 15.277,40	
Passivo Não Circ.		
Ativo	R\$ 255.208,22	x 100 = 5,99%

Capital de terceiros representa 5,99% do capital próprio.

Imobilização do Investimento Total

Ativo Não Circulante (-)	R\$ -36.442,29	
Realizável Longo Prazo		
Ativo	R\$ 255.208,22	x 100 = 14,28%

A imobilização representa 14,28% do capital em giro.

27/04/2021

Indicadores Econômicos Financeiros em 31/12/2020

P. I. C. ARAUJO EIRELI

CNPJ 16.634.005/0001-06

DEMONSTRAÇÃO DO RESULTADO DO EXERCÍCIO EM 31/12/2020

NIRE 21.600.090.300 - 03/08/2012

Avenida BETA, 15 QD K/15-A BELA VISTA - PARQUE ATHENAS, São Luís MA - CEP: 65072120

Pág.: 0030

Imobilização do Patrimônio Líquido

Ativo Não Circulante (-) Realizável Longo Prazo	R\$ -36.442,29	$\times 100 = 15,19\%$
Patrimônio Líquido	R\$ 239.930,82	

A imobilização representa 15,19% do capital próprio.

Rentabilidade do Investimento Total

Resultado Antes das Provisões	R\$ 168.670,58	$\times 100 = 66,09\%$
Ativo	R\$ 255.208,22	

O resultado do exercício antes do imposto de renda é de 66,09% sobre o capital em giro.

Rentabilidade do Capital Próprio

Resultado Antes das Provisões	R\$ 168.670,58	$\times 100 = 70,30\%$
Patrimônio Líquido	R\$ 239.930,82	

O resultado do exercício antes do imposto de renda é de 70,30% sobre o capital próprio.

Capital Próprio S/Passivo Total

Patrimônio Líquido	R\$ 239.930,82	$\times 100 = 94,01\%$
Passivo	R\$ 255.208,22	

O capital próprio representa 94,01% do passivo total.

27/04/2021

Indicadores Econômicos Financeiros em 31/12/2020

P. I. C. ARAUJO EIRELI

CNPJ 16.634.005/0001-06

DEMONSTRAÇÃO DO RESULTADO DO EXERCÍCIO EM 31/12/2020

NIRE 21.600.090.300 - 03/08/2012

Avenida BETA, 15 QD K/15-A BELA VISTA - PARQUE ATHENAS, São Luís MA - CEP: 65072120

Pág.: 0031

Capital de Giro Próprio

(+) Ativo Circulante	R\$ 198.872,73	
(+) Realizável L/Prazo	R\$ 46.388,89	R\$ 245.261,62
(-) Passivo Circulante	R\$ 15.277,40	
(-) Passivo Não Circulante	R\$ 0,00	R\$ 15.277,40
(=) Capital de Giro Próprio		R\$ 229.984,22

A empresa possui R\$ 229.984,22 de capital de giro próprio.

São Luís, 31 de dezembro de 2020

P. I. C. ARAUJO EIRELI
PEDRO IVO CARDOSO ARAUJO
TITULAR ADMINISTRADOR
CI: 518964965 - SESP CPF: 925.165.563-49

MARCIO ANTONIO SANTIAGO DOS SANTOS
RG: 1531411 - SSP - 01/05/1980 - CPF: 466.374.513-04
TEC. CONTABILIDADE - CRC: 008599/O-8 / MA
Rua ALBINO PAIVA, 638 CENTRO, Pinheiro MA

MATÕES DO NORTE / MA	
PROC.	1602001 / 2022
FLS.	2000
RUB.	100

P. I. C. ARAUJO EIRELI
CNPJ 16.634.005/0001-06
DEMONSTRAÇÃO DO RESULTADO DO EXERCÍCIO EM 31/12/2020
NIRE 21.600.090.300 - 03/08/2012
Avenida BETA, 15 QD K/15-A BELA VISTA - PARQUE ATHENAS, São Luís MA - CEP: 65072120

Pag:32

Notas Explicativas Relativas às Demonstrações Contábeis Divulgadas em 31/12/2020
(Valores em R\$ 1,00)

NE 01 – Contexto Operacional

A EMPRESA P. I. C. ARAUJO EIRELI enquadra-se Empresário, com objeto social definido pela sua atividade principal de 4712-1/00 - comércio varejista de mercadorias em geral, com predominância de produtos alimentícios - minimercados, mercearias e armazéns;

A EMPRESA P. I. C. ARAUJO EIRELI atua no Estado do Maranhão desde 2012, atendendo a órgãos públicos assim como a população de cidades e regiões vizinhas e sua sede localiza-se na **Avenida BETA, 15 QD K/15-A BELA VISTA - PARQUE ATHENAS, São Luís MA - CEP: 65072120**

A EMPRESA P. I. C. ARAUJO EIRELI destaca-se na área comercial de excelência, para questões pontuais ou abrangentes, com a utilização de profissionais experientes e atualizados para atuação em suas áreas respectivas. Nosso grande diferencial é fornecer produtos de qualidade a um preço acessível, levando soluções para o cliente, garantindo dessa forma tranquilidade, sejam eles consumidores finais, revendedores e órgãos públicos, podendo ser de porte pequeno, médio e grande, locais ou regiões mais próximas.

A EMPRESA P. I. C. ARAUJO EIRELI, tem capital subscrito de R\$172.000,00, totalmente integralizado, com previsão para aumento de capital, no exercício social seguinte em mais de R\$50.000,00, decorrentes de lucros acumulados e reserva legal.

NE 02 – Elaboração e Apresentação das Demonstrações Contábeis

As Demonstrações Contábeis foram elaboradas em conformidade com as práticas contábeis adotadas no Brasil de acordo com a Resolução CFC 1.418 de 2012 que aprovou a Interpretação Técnica ITG 1.000 – Modelo Contábil para Microempresa e Empresa de Pequeno Porte.

Os registros contábeis estão de acordo com as Normas Brasileiras de Contabilidade aplicáveis às empresas em geral, com observância, no que for permitido, da convergência às Normas Internacionais de Contabilidade, instituída pela Lei 11.638/2007, Lei 11.941/2009 e Resolução CFC 1.255 de 2009.

As Demonstrações Contábeis levantadas em 31 de dezembro de 2018, foram apresentadas com a informação dos saldos do Período Contábil anterior para fins de comparabilidade.

P. I. C. ARAUJO EIRELI
CNPJ 16.634.005/0001-06
DEMONSTRAÇÃO DO RESULTADO DO EXERCÍCIO EM 31/12/2020
NIRE 21.600.090.300 - 03/08/2012
Avenida BETA, 15 QD K/15-A BELA VISTA - PARQUE ATHENAS, São Luís MA - CEP: 65072120

Pag:33

NE 03 –Resumo das Principais Práticas Contábeis

As principais práticas adotadas pela P. I. C. ARAUJO EIRELI na elaboração das Demonstrações Contábeis foram:

a) Estimativas Contábeis

As estimativas contábeis foram aplicadas em conformidade com as práticas contábeis adotadas no Brasil, para assegurar os reflexos dos valores das operações. Dentre as operações consideradas relevantes inclui-se os estoques, as depreciações, um Terço de Férias e Encargos.

b) Instrumentos Financeiros Básicos

As disponibilidades, contas a receber, obrigações com fornecedores, outras obrigações a pagar, foram reconhecidas pelo seu valor atualizado, conforme as disposições legais ou contratuais previstas.

c) Estoques

Os estoques foram avaliados com base no valor das últimas compras;

d) Regime de Escrituração Contábil

Foi adotado o Regime de Competência para o registro das mutações patrimoniais. A aplicação desse regime implica no reconhecimento das receitas realizadas e despesas incorridas, independentemente de seu efetivo recebimento ou pagamento, quando se correlacionarem.

e) Imobilizado

As contas classificadas no Ativo Não-Circulante Imobilizado foram reconhecidas pelo seu Custo Histórico, corrigido monetariamente até 31/12/1995, deduzido da respectiva Depreciação Acumulada. Os encargos de depreciação, amortização e exaustão foram calculados pelo Método Linear, mediante a aplicação de taxas permitidas pela Secretaria da Receita Federal do Brasil (IN SRFB 162 de 1998) que levam em conta o prazo de vida útil econômica dos bens.

A Resolução CFC 1.418 de 2012, item 20, requer que seja realizada análise para medição da recuperabilidade dos itens integrantes do Imobilizado e sempre que houver indício de perda, reconhecer essa irrecuperabilidade no resultado. A empresa avaliou os itens do Imobilizado e não identificou perdas a serem registradas por valor realizável menor do que o valor contábil.

P. I. C. ARAUJO EIRELI
CNPJ 16.634.005/0001-06
DEMONSTRAÇÃO DO RESULTADO DO EXERCÍCIO EM 31/12/2020
NIRE 21.600.090.300 - 03/08/2012
Avenida BETA, 15 QD K/15-A BELA VISTA - PARQUE ATHENAS, São Luís MA - CEP: 65072120

Pag:34

A EMPRESA **P. I. C. ARAUJO EIRELI** procedeu à depreciação dos Imobilizados pelas taxas permitidas pela Secretaria da Receita Federal do Brasil (IN SRFB 162 de 1998).

Pinheiro, 31 de Dezembro de 2020.

P. I. C. ARAUJO EIRELI
PEDRO IVO CARDOSO ARAUJO
TITULAR ADMINISTRADOR
CI: 518964965 - SESP CPF: 925.165.563-49

MARCIO ANTONIO SANTIAGO DOS SANTOS
RG: 1531411 - SSP - 01/05/1980 - CPF: 466.374.513-04
TEC. CONTABILIDADE - CRC: 008599/O-8 / MA
Rua ALBINO PAIVA, 638 CENTRO, Pinheiro MA



MINISTÉRIO DA ECONOMIA

Secretaria Especial de Desburocratização, Gestão e Governo Digital

Secretaria de Governo Digital

Departamento Nacional de Registro Empresarial e Integração

MATÕES DO NORTE / MA	
PROC.	1602001 / 2022
FLS.	203
RUB.	

ASSINATURA ELETRÔNICA

Certificamos que o ato da empresa P. I. C. ARAUJO EIRELI consta assinado digitalmente por:

IDENTIFICAÇÃO DO(S) ASSINANTE(S)	
CPF	Nome
46637451304	MARCIO ANTONIO SANTIAGO DOS SANTOS
92516556349	PEDRO IVO CARDOSO ARAUJO

CERTIFICO O REGISTRO EM 29/04/2021 08:23 SCE Nº 20210580089.
PROTOCOLO: 210580089 DE 28/04/2021.
CÓDIGO DE VERIFICAÇÃO: 12102901749. CNPJ DA SEDE: 16634005000106.
NIRE: 21600090300. COM EFEITOS DO REGISTRO EM: 29/04/2021.
P. I. C. ARAUJO EIRELI

JUCEMA

LÍLIAN THERESA RODRIGUES MENDONÇA
SECRETÁRIA-GERAL
www.empresafacil.ma.gov.br

MATÕES DO NORTE / MA	
PROC.	1602001 / 2021
FLS.	2204
RUB.	

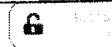

Autenticidade de documentos

DADOS DA CONSULTA

Protocolo:

210580089

Data do Protocolo:

28/04/2021

Número de Registro:

21600090300

Arquivamento:

20210580089

Empresa:

P. I. C. ARAUJO EIRELI

Document(s):

210580089

[< Voltar](#)

https://www.empresafacil.ma.gov.br/s/lista-de-documentos/?protocolo=MAE2100433280



(98) 2106-8500 [Ver mais](#)

Av. Pedro II, N°199 - Centro, São Luís - MA 65010-450

ouvidoria@jucema.ma.gov.br

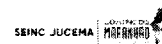



SÃO LUÍS 19.04.2022

Consulta certidão eletrônica:

DHP Nº MA/2022/00000592 É VÁLIDA

Impressão : 18/02/2022

Validade : 19/05/2022

Profissional :

Nome : MARCIO ANTONIO SANTIAGO DOS SANTOS

Número Registro CRC : MA-008599/0 - TÉCNICO EM CONTABILIDADE

CPF : 466.374.513-04

Finalidade : BALANÇO PATRIMONIAL, REGISTRADO NA JUNTA COMERCIAL

Consultado em 19 de abril de 2022 .

Sair

MATÕES DO NORTE / MA	
PROC.	1002001 / 2022
FLS.	0006
RUB.	00



SÃO LUÍS 19.04.2022

Consulta certidão eletrônica:

DHP N° MA/2022/00000591 É VÁLIDA

Impressão : 18/02/2022

Validade : 19/05/2022

Profissional :

Nome : MARCIO ANTONIO SANTIAGO DOS SANTOS

Número Registro CRC : MA-008599/0 - TÉCNICO EM CONTABILIDADE

CPF : 466.374.513-04

Finalidade : LIVRO DIÁRIO

Consultado em 19 de abril de 2022 .

Sair



SÃO LUÍS 19.04.2022

Consulta certidão eletrônica:

DHP N° MA/2022/00000593 É VÁLIDA

Impressão : 18/02/2022

Validade : 19/05/2022

Profissional :

Nome : MARCIO ANTONIO SANTIAGO DOS SANTOS

Número Registro CRC : MA-008599/O - TÉCNICO EM CONTABILIDADE

CPF : 466.374.513-04

Finalidade : EDITAIS DE LICITAÇÃO

Consultado em 19 de abril de 2022 .

Sair



Improbidade Administrativa e Inelegibilidade

Certidão Negativa

Certifico que nesta data (19/04/2022 às 10:52) NÃO CONSTA no Cadastro Nacional de Condenações Cíveis por Ato de Improbidade Administrativa e Inelegibilidade registros de condenação com trânsito em julgado ou sanção ativa quanto ao CNPJ nº 16.634.005/0001-06.

A condenação por atos de improbidade administrativa não implica automático e necessário reconhecimento da inelegibilidade do condenado.

Para consultas sobre inelegibilidade acesse portal do TSE em <http://divulgacandcontas.tse.jus.br/>

Esta certidão é expedida gratuitamente. Sua autenticidade pode ser por meio do número de controle 625E.BE8B.570A.6331 no seguinte endereço: https://www.cnj.jus.br/improbidade_adm/autenticar_certidao.php

Improbidade Administrativa e Inelegibilidade

Certidão Negativa

Certifico que nesta data (19/04/2022 às 10:52) NÃO CONSTA no Cadastro Nacional de Condenações Cíveis por Ato de Improbidade Administrativa e Inelegibilidade registros de condenação com trânsito em julgado ou sanção ativa quanto ao CPF nº 925.165.563-49.

A condenação por atos de improbidade administrativa não implica automático e necessário reconhecimento da inelegibilidade do condenado.

Para consultas sobre inelegibilidade acesse portal do TSE em <http://divulgacandcontas.tse.jus.br/>

Esta certidão é expedida gratuitamente. Sua autenticidade pode ser por meio do número de controle 625E.BEA9.5420.C361 no seguinte endereço: https://www.cnj.jus.br/improbidade_adm/autenticar_certidao.php

MATÕES DO NORTE / MA
PROC. <u>1602001/2022</u>
FLS. <u>200</u>
RUB. <u>100</u>

19/04/2022 10:54

Detalhamento das Sanções Vigentes - Cadastro de Empresas Indôneas e Suspensas - CEIS - Portal da transparência

FILTROS APLICADOS:

CPF / CNPJ: 1634005000106

LIMPAR

Data da consulta: 19/04/2022 10:53:59

Data da última atualização: 18/04/2022 18:00:04

DETALHAR	CNPJ/CPF DO SANCIONADO	NOME DO SANCIONADO	UF DO SANCIONADO	Órgão/ENTIDADE SANCIONADORA	TIPO DA SANÇÃO	DATA DE PUBLICAÇÃO DA SANÇÃO	QUANTIDADE
Nenhum registro encontrado							



TRIBUNAL DE CONTAS DA UNIÃO
CERTIDÃO NEGATIVA
DE
LICITANTES INIDÔNEOS

Nome completo: **P. I. C. ARAUJO EIRELI**

CPF/CNPJ: **16.634.005/0001-06**

O Tribunal de Contas da União CERTIFICA que, na presente data, o (a) requerente acima identificado(a) NÃO CONSTA da relação de responsáveis inidôneos para participar de licitação na administração pública federal, por decisão deste Tribunal, nos termos do art. 46 da Lei nº 8.443/92 (Lei Orgânica do TCU).

Não constam da relação consultada para emissão desta certidão os responsáveis ainda não notificados do teor dos acórdãos condenatórios, aqueles cujas condenações tenham tido seu prazo de vigência expirado, bem como aqueles cujas apreciações estejam suspensas em razão de interposição de recurso com efeito suspensivo ou de decisão judicial.

Certidão emitida às 10:55:31 do dia 19/04/2022, com validade de trinta dias a contar da emissão.

A veracidade das informações aqui prestadas podem ser confirmadas no sítio <https://contas.tcu.gov.br/ords/f?p=INABILITADO:5>

Código de controle da certidão: TFHS190422105531

Atenção: qualquer rasura ou emenda invalidará este documento.

MATÕES DO NORTE / MA	
PROC. 1602001	/2022
FLS. 2013	
RUB.	(11)



TRIBUNAL DE CONTAS DA UNIÃO
CERTIDÃO NEGATIVA
DE
LICITANTES INIDÔNEOS

(Válida somente com a apresentação do CPF)

Nome completo: **PEDRO IVO CARDOSO ARAUJO**

CPF/CNPJ: **925.165.563-49**

O Tribunal de Contas da União CERTIFICA que, na presente data, o (a) requerente acima identificado(a) NÃO CONSTA da relação de responsáveis inidôneos para participar de licitação na administração pública federal, por decisão deste Tribunal, nos termos do art. 46 da Lei nº 8.443/92 (Lei Orgânica do TCU).

Não constam da relação consultada para emissão desta certidão os responsáveis ainda não notificados do teor dos acórdãos condenatórios, aqueles cujas condenações tenham tido seu prazo de vigência expirado, bem como aqueles cujas apreciações estejam suspensas em razão de interposição de recurso com efeito suspensivo ou de decisão judicial.

Certidão emitida às 10:56:04 do dia 19/04/2022, com validade de trinta dias a contar da emissão.

A veracidade das informações aqui prestadas podem ser confirmadas no sítio <https://contas.tcu.gov.br/ords/f?p=INABILITADO:5>

Código de controle da certidão: MXX1190422105604

Atenção: qualquer rasura ou emenda invalidará este documento.



TRIBUNAL DE CONTAS DA UNIÃO

MATÕES DO NORTE / MA	
PROC.	16000001 / 2022
FLS.	2119
RUB.	

Consulta Consolidada de Pessoa Jurídica

Este relatório tem por objetivo apresentar os resultados consolidados de consultas eletrônicas realizadas diretamente nos bancos de dados dos respectivos cadastros. A responsabilidade pela veracidade do resultado da consulta é do Órgão gestor de cada cadastro consultado. A informação relativa à razão social da Pessoa Jurídica é extraída do Cadastro Nacional da Pessoa Jurídica, mantido pela Receita Federal do Brasil.

Consulta realizada em: 19/04/2022 10:56:43

Informações da Pessoa Jurídica:

Razão Social: P. I. C. ARAUJO EIRELI
CNPJ: 16.634.005/0001-06

Resultados da Consulta Eletrônica:

Órgão Gestor: TCU
Cadastro: **Licitantes Inidôneos**
Resultado da consulta: **Nada Consta**

Para acessar a certidão original no portal do órgão gestor, clique [AQUI](#).

Órgão Gestor: CNJ
Cadastro: **CNIA - Cadastro Nacional de Condenações Cíveis por Ato de Improbidade Administrativa e Inelegibilidade**
Resultado da consulta: **Nada Consta**

Para acessar a certidão original no portal do órgão gestor, clique [AQUI](#).

Órgão Gestor: **Portal da Transparência**
Cadastro: **Cadastro Nacional de Empresas Inidôneas e Suspensas**
Resultado da consulta: **Nada Consta**

Para acessar a certidão original no portal do órgão gestor, clique [AQUI](#).

Órgão Gestor: **Portal da Transparência**
Cadastro: **CNEP - Cadastro Nacional de Empresas Punidas**
Resultado da consulta: **Nada Consta**

Para acessar a certidão original no portal do órgão gestor, clique [AQUI](#).

Obs: A consulta consolidada de pessoa jurídica visa atender aos princípios de simplificação e

MATÕES DO NORTE / MA	
PROC.	1502001 / 2022
FLS.	2015
RUB.	(11)

racionalização de serviços públicos digitais. Fundamento legal: Lei nº 12.965, de 23 de abril de 2014, Lei nº 13.460, de 26 de junho de 2017, Lei nº 13.726, de 8 de outubro de 2018, Decreto nº 8.638 de 15, de janeiro de 2016.

MATÕES DO NORTE / MA	
PROC.	1602001 /2022
FLS.	206
RUB.	100



Autenticidade de documentos

DADOS DA CONSULTA

Protocolo:

200135783

Data do Protocolo:

14/02/2020

Numero de Registro:

21600090300

Arquivamento:

20200135783

Empresa:

P. F. C. ARAUJO EIRELI

Documento(s):

Solicitação de Enquadramento

< Voltar



(98) 2106-8500 **Ver mais**

Av. Pedro II, N°199 - Centro, São Luis - MA. 65010-450

ouvidoria@jucema.ma.gov.br

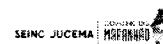

Secretaria da Micro e Pequena Empresa
Secretaria da Racionalização e Simplificação
Departamento de Registro Empresarial e Integração
Junta Comercial do Estado do Maranhão - JUCEMA

MATÓES DO N.º de 2	
PROC. 1602001	1202.2
FLS. 2014	
RUB.	

**DECLARAÇÃO DE REENQUADRAMENTO DE MICROEMPRESA COMO
EMPRESA DE PEQUENO PORTE**

Ilmo. Sr. Presidente da Junta Comercial do Estado do Maranhão - JUCEMA

P. I. C. ARAUJO EIRELI, com ato constitutivo registrado na Junta Comercial em 03/08/2012, NIRE: 21600090300, CNPJ: 16.634.005/0001-06, estabelecido(a) na AVENIDA Beta, 15 QUADRA K/15-A BELA VISTA, Parque Athenas, São Luís - MA, CEP: 65072-120, requer a Vossa Senhoria o arquivamento do presente instrumento e declara, sob as penas da Lei, que se reenquadra da condição de MICROEMPRESA PARA EMPRESA DE PEQUENO PORTE, nos termos da Lei Complementar nº 123, de 14/12/2006.

Código do ato: 307

Descrição do Ato: REENQUADRAMENTO DE MICROEMPRESA COMO
EMPRESA DE PEQUENO PORTE

São Luís - MA, 14/02/2020

** Este documento foi gerado no portal Empresa Fácil*



ASSINATURA ELETRÔNICA

MATÕES DO NORTE / MA	
PROC.	1002001 2022
FLS.	2018
RUB.	<i>AD</i>

Certificamos que o ato da empresa P. I. C. ARAUJO EIRELI consta assinado digitalmente por:

IDENTIFICAÇÃO DO(S) ASSINANTE(S)	
CPF	Nome
92516556349	PEDRO IVO CARDOSO ARAUJO

CERTIFICO O REGISTRO EM 14/02/2020 12:25 SOB Nº 20200135783.
PROTOCOLO: 200135783 DE 14/02/2020. CÓDIGO DE VERIFICAÇÃO:
12000737860. NIRE: 21600090300.
P. I. C. ARAUJO EIRELI

JUCEMA

Lílian Theresa Rodrigues Mendonça
SECRETÁRIA-GERAL
SÃO LUÍS, 14/02/2020
www.empresafacil.ma.gov.br

CONSULTA CERTIDÃO ONLINE

DOCUMENTO VERIFICADO

O DOCUMENTO ABAIXO FOI CONFIRMADO COMO AUTÊNTICO.

MATÕES DO NORTE / MA	
PROC.	1602001 / 2022
FLS.	2019
RUB.	00

19/04/2022 10:59

Empresa Fácil Maranhão

MATÕES DO NORTE / MA	
PROC.	1602001 / 2022
FLS.	000
RUB.	10

19/04/2022 10:59

Empresa Fácil Maranhão

MATÕES DO NORTE / MA	
PROC.	1602001 / 2022
FLS.	2221
RUB.	11

NIRE (Sede) 21600090300	CNPJ 16.634.005/0001-06	Arquivamento do Ato Constitutivo 03/08/2012	Início de Atividade 02/08/2012
Endereço Completo Avenida Beta, Nº 15, QUADRA K/15-A BELA VISTA; Parque Athenas - São Luís/MA - CEP 65072-120			
Objeto COMERCIO VAREJISTA DE MERCADORIAS EM GERAL, COM PREDOMINANCIA DE PRODUTOS ALIMENTICIOS - MINIMERCADOS, MERCEARIAS E ARMAZENS REPRESENTANTES COMERCIAIS E AGENTES DO COMERCIO DE MERCADORIAS EM GERAL NAO ESPECIALIZADO(PRODUTOS DIVERSOS, MERCADORIAS E COMERCIO) COMERCIO VAREJISTA DE PRODUTOS ALIMENTICIOS EM GERAL OU ESPECIALIZADO EM PRODUTOS ALIMENTICIOS NAO ESPECIFICADOS ANTERIORMENTE(PRODUTOS NATURAIS E DIETETICOS, COMIDAS CONGELADAS, MEL, CAFE MOIDO E EM GRAO, SORVETES, PICOLES, SUPLEMENTOS ALIMENTICIOS, SAL, POPA DE FRUTAS, OVOS, OLEO VEGETAL E COMESTIVEL, MASSAS ALIMENTICIAS, LOJAS DE CONVENIENCIA, GORDURA COMESTIVEL, GELO, FRANGOS VIVOS, FERMENTOS, CONDIMENTOS E ESPECIARIAS, COMIDAS CONGELADAS, TORTAS GELADAS) COMERCIO VAREJISTA DE HORTIFRUTIGRANJEIROS(AVES VIVAS, VERDURAS FRUTAS, LEGUMES, RAIZES, TUBERCULOS, HORTALICAS) COMERCIO VAREJISTA DE CARNES - ACOUGUES(CARNES DE BOVINO, SUINO, CAPRINO, OVINO E EQUIDEO, FRESCAS, FRIGORIFICADAS E CONGELADAS, AVES ABATIDAS FRESCAS, CONGELADAS OU FRIGORIFICADAS, PEQUENOS ANIMAIS ABATIDOS - COELHOS, PATOS, PERUS, GALINHAS E SIMILARES) COMERCIO VAREJISTA DE LATICINIOS E FRIOS(LEITE E DERIVADOS, TAIS MANTEIGA, CREME DE LEITE, IOGURTES E COALHADASFRIOS E CARNES CONSERVADAS(CONSERVAS DE FRUTAS, LEGUMES, VERDURAS E SIMILARES) PEIXARIA(PESCADOS E FRUTOS DO MAR FRESCOS, CONGELADOS E FRIGORIFICADOS) COMERCIO VAREJISTA DE MOVEIS COMERCIO VAREJISTA DE ARTIGOS DE PAPELARIA COMERCIO A VAREJO DE PNEUMATICOS E CAMARAS-DE-AR COMERCIO VAREJISTA DE PRODUTOS SANEANTES DOMISSANITARIOS COMERCIO VAREJISTA ESPECIALIZADO DE EQUIPAMENTOS E SUPRIMENTOS DE INFORMATICA COMERCIO VAREJISTA ESPECIALIZADO DE ELETRODOMESTICOS E EQUIPAMENTOS DE AUDIO E VIDEO COMERCIO VAREJISTA DE BEBIDAS COMERCIO VAREJISTA DE OUTROS ARTIGOS DE USO DOMESTICO NAO ESPECIFICADOS ANTERIORMENTE(ARTIGOS PARA HABITACAO DE VIDRO, CRISTAL, PORCELANA, BORRACHA, PLASTICO, METAL, MADEIRA, VIME, BAMBU E OUTROS SIMILARES, PANEAS, LOUCAS, GARRAFAS TERMICAS, ESCADAS DOMESTICAS. ESCOVAS, VASSOURAS, CABIDES, ARTIGOS DE CUTELARIA, TOLDOS E SIMILARES, PAPEL DE PAREDE E SIMILARES SISTEMA DE SEGURANCA RESIDENCIAL NAO ASSOCIADO A INSTALACAO OU MANUTENCAO) COMERCIO VAREJISTA DE ARTIGOS ESPORTIVOS COMERCIO VAREJISTA DE COSMETICOS, PRODUTOS DE PERFUMARIA E DE HIGIENE PESSOAL COMERCIO VAREJISTA DE ARTIGOS DO VESTUARIO E ACESSORIOS COMERCIO VAREJISTA DE MATERIAL ELETRICO COMERCIO VAREJISTA DE MATERIAIS HIDRAULICOS COMERCIO VAREJISTA DE LIVROS COMERCIO VAREJISTA DE BRINQUEDOS E ARTIGOS RECREATIVOS COMERCIO VAREJISTA DE EQUIPAMENTOS PARA ESCRITORIO LOCACAO DE AUTOMOVEIS SEM CONDUTOR COMERCIO ATACADISTA DE APARELHOS ELETRONICOS DE USO PESSOAL E DOMESTICO COMERCIO ATACADISTA DE PRODUTOS DE HIGIENE, LIMPEZA E CONSERVACAO DOMICILIAR INSTALACAO E MANUTENCAO ELETRICA INSTALACOES HIDRAULICAS, SANITARIAS E DE GAS COMERCIO ATACADISTA DE ROUPAS E ACESSORIOS PARA USO PROFISSIONAL E DE SEGURANCA DO TRABALHO COMERCIO VAREJISTA DE OUTROS PRODUTOS NAO ESPECIFICADOS ANTERIORMENTE(ALCOOL EM GEL, LUVAS CIRURGICAS, MASCARAS CIRURGICAS, EQUIPAMENTOS DE SEGURANCA(EPI) E ARTIGOS E MATERIAIS HOSPITALARES). OUTRAS OBRAS DE ACABAMENTO DA CONSTRUCAO SERVICOS DE PINTURA EM EDIFICACOES EM GERAL INSTALACAO DE PORTAS, JANELAS, TETOS, DIVISORIAS E ARMARIOS EMBUTIDOS DE QUALQUER MATERIAL, INCLUSIVE ESQUADRIAS SERVICIO DE TRANSPORTE DE PASSAGEIROS - LOCACAO DE AUTOMOVEIS COM MOTORISTA EDIFICACOES (RESIDENCIAIS, INDUSTRIAIS, COMERCIAIS E DE SERVICOS) DEMOLICOES DE EDIFICIOS E OUTRAS ESTRUTURAS MANUTENCAO DE REDES DE DISTRIBUICAO DE ENERGIA ELETRICA OBRAS DE ALVENARIA E REBOCO LIMPEZA E CONSERVACAO (SERVICOS EM IMOVEIS, PREDIOS E LOGRADOUROS PUBLICOS E DOMICILIOS).			
Capital R\$ 172.000,00 (cento e setenta e dois mil reais)		Porte EPP (Empresa de Pequeno Porte)	Prazo de Duração Indeterminado
Capital Integralizado R\$ 100.000,00 (cem mil reais)			

Titular				
Nome	CPF	Administrador	Início do Mandato	Término do Mandato
PEDRO IVO CARDOSO ARAUJO	925.165.563-49	S	02/08/2012	Indeterminado

Dados do Administrador			
Nome	CPF	Início do Mandato	Término do Mandato
PEDRO IVO CARDOSO ARAUJO	925.165.563-49	02/08/2012	Indeterminado

Último Arquivamento			Situação
Data	Número	Ato/eventos	ATIVA
29/04/2021	20210580089	223 / 223 - BALANCO	Status SEM STATUS

Esta certidão foi emitida automaticamente em 07/03/2022, às 16:53:15 (horário de Brasília).
Se impressa, verificar sua autenticidade no <https://www.empresafacil.ma.gov.br>, com o código **G3A0NSVN**.



MAC2201798264

LARISSA ROCHA DA SILVA

Secretário Geral

MATÕES DO NORTE / MA	
PROC.	1602001 / 2022
FLS.	2594
RUB.	

CONSULTA CERTIDÃO ONLINE

DOCUMENTO VERIFICADO

O DOCUMENTO ABAIXO FOI CONFIRMADO COMO **AUTÊNTICO**.

MATÕES DO NORTE / MA	
PROC.	1602001/2022
FLS.	2005
RUB.	

NIRE 21600090300 CNPJ 16.634.005/0001-06		Situação ATIVA Status SEM STATUS	
Endereço Completo Beta, Nº 15, QUADRA K/15-A BELA VISTA;, Parque Athenas - São Luís/MA - CEP 65072-120			
Arquivamentos Posteriores			
Ato	Número	Data	Descrição
223	20210580089	29/04/2021	BALANCO
002	20200486179	10/07/2020	ALTERACAO DE DADOS (EXCETO NOME EMPRESARIAL)
307	20200135783	14/02/2020	REENQUADRAMENTO DE MICROEMPRESA COMO EMPRESA DE PEQUENO PORTE
223	20200080660	14/02/2020	BALANCO
223	20190312840	26/04/2019	BALANCO
310	20180768301	27/11/2018	OUTROS DOCUMENTOS DE INTERESSE DA EMPRESA / EMPRESARIO
002	20180768298	22/11/2018	ALTERACAO DE DADOS (EXCETO NOME EMPRESARIAL)
223	20180703102	31/10/2018	BALANCO
002	21600090300	12/09/2018	ALTERACAO DE DADOS E DE NOME EMPRESARIAL
002	21600090300	12/09/2018	TRANSFORMACAO
315	20120499525	03/08/2012	ENQUADRAMENTO DE MICROEMPRESA
090	21200792544	03/08/2012	CONTRATO
Esta certidão foi emitida automaticamente em 07/03/2022, às 16:53:27 (horário de Brasília).			

Se impressa, verificar sua autenticidade no <https://www.empresafacil.ma.gov.br>, com o código **TKC00S1D**.



MAC2201798293

LARISSA ROCHA DA SILVA

Secretário(a) Geral

Confirmação da Autenticidade de Certidões

MATÔES DO NORTE / MA	
PROC.	1602001 / 2021
FLS.	2006
RUB.	100

Resultado da Confirmação de Autenticidade de Certidão

CNPJ: 16.634.005/0001-06

Código de Controle: 9CF0.D9CA.1202.4264

Data da Emissão: 16/11/2021

Hora da Emissão: 15:14:45

Tipo Certidão: Positiva com Efeitos de Negativa

Certidão Positiva com Efeitos de Negativa emitida em 16/11/2021, com validade até 15/05/2022.

[Página Anterior \(/Servicos/certidaointernet/PJ/Autenticidade/Voltar\)](/Servicos/certidaointernet/PJ/Autenticidade/Voltar)

[Nova consulta \(/Servicos/certidaointernet/PJ/Autenticidade/Confirmar\)](/Servicos/certidaointernet/PJ/Autenticidade/Confirmar)